Leilão Virtual

SóElas

Edição Babies

17 e 18
SETEMBRO 2025

200
BEZERRAS
NELORE PO e PC

CATÁLOGO DIGITAL

Leilão Virtual

SóElas

Edição Babies

CONDIÇÃO DE PAGAMENTO

PARCELAMENTO ESPECIAL

30

PARCELAS
2+2+2+2+2+20

DESCONTO DE 6%

12

PARCELAS
1+11

PAGAMENTO À VISTA

10%

DE DESCONTO

CONDIÇÃO DE FRETE

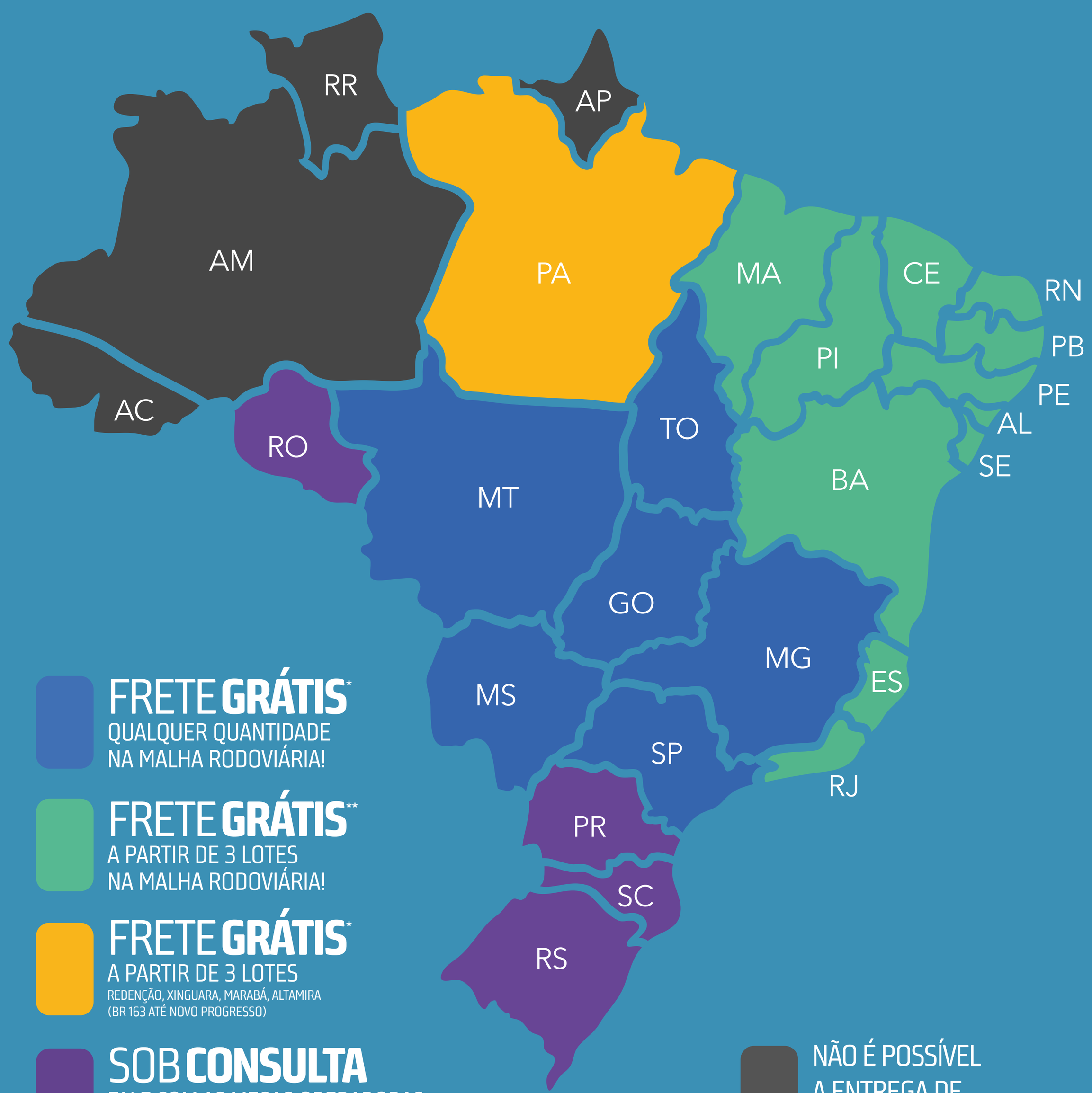

FRETE GRÁTIS*
QUALQUER QUANTIDADE NA MALHA RODOVIÁRIA!

FRETE GRÁTIS**
A PARTIR DE 3 LOTES NA MALHA RODOVIÁRIA!

FRETE GRÁTIS*
A PARTIR DE 3 LOTES
REDENÇÃO, XINGUARA, MARABÁ, ALTAMIRA
(BR 163 ATÉ NOVO PROGRESSO)

SOB CONSULTA
FALE COM AS MESAS OPERADORAS E CONSULTE DISPONIBILIDADE

NÃO É POSSÍVEL A ENTREGA DE ANIMAIS

INFORMAÇÕES

CLIQUE PARA SER DIRECIONADO PARA O WHATSAPP

RODRIGO BRUNER
(19) 9 9202-0910

GABRIEL OLIVEIRA
(62) 9 9803-0515

MARIA EDUARDA ROCHA
(34) 9 9917-1300

LUÍSA ESTANISLAU
(62) 9 9686-0361

PROGRAMA LEILÕES

ATENDIMENTO
(43) 3373-7077
CADASTRO
(43) 99948-7778

Leilão Virtual

SóElas

Edição Babies

ENTENDA NOSSOS SELOS

ANCP — Associação Nacional dos Criadores e Pesquisadores.

PMGZ — Programa de Melhoramento Genético de Zebuínos.

GENE PLUS — EMBRAPA Geneplus.

CSG — Animal possui Certificado de Superioridade Genética, concedido pelo PMGZ.

GENÔMICA — Animal possui avaliação genética genômica (genotipado).

IRMÃO DE TOURO DE CENTRAL / NOME DO TOURO CENTRAL — Animal irmã de Touro contratado por central de coleta de sêmen.

1 / RANK - US — Posição do animal em relação ao grupo de animais avaliados por Ultrassonografia de Carcaça.

2 / RANK CHOICE AVAL — Colocação do animal no ranqueamento referente ao CHOICE AVAL na avaliação intra-rebanho, em relação aos outros animais também avaliados.

MÃE DOADORA — Filha de mãe exposta à aspiração folicular (OPU) e produção de embriões, atestando sua superioridade genética.

PESO / SUPERIOR — Animal classificado como SUPERIOR na mensuração de PESO, em relação à média dos animais analisados na avaliação intra-rebanho.

PESO / ELITE — Animal classificado como ELITE na mensuração de PESO, em relação à média dos animais analisados na avaliação intra-rebanho.

MÃE DIAMANTE — Filha de mãe que ficou gestante entre 11 a 13 meses de idade.

AOL / SUPERIOR — Animal classificado como SUPERIOR na mensuração da ÁREA DE OLHO DE LOMBO (AOL), em relação à média dos animais analisados na avaliação intra-rebanho.

AOL / ELITE — Animal classificado como ELITE na mensuração da ÁREA DE OLHO DE LOMBO (AOL), em relação à média dos animais analisados na avaliação intra-rebanho.

MÃE SUPER PRECOCE — Filha de mãe que ficou gestante entre 14 a 15 meses de idade.

ACAB / SUPERIOR — Animal classificado como SUPERIOR na mensuração de ACABAMENTO (ACAB), em relação à média dos animais analisados na avaliação intra-rebanho.

ACAB / ELITE — Animal classificado como ELITE na mensuração de ACABAMENTO (ACAB), em relação à média dos animais analisados na avaliação intra-rebanho.

MÃE PRECOCE — Filha de mãe que ficou gestante entre 16 a 18 meses de idade.

MARM / SUPERIOR — Animal classificado como SUPERIOR na mensuração de MARMOREIO (MAR), em relação à média dos animais analisados na avaliação intra-rebanho.

MARM / ELITE — Animal classificado como ELITE na mensuração de MARMOREIO (MAR), em relação à média dos animais analisados na avaliação intra-rebanho.

DOADORA — Animal exposto à aspiração folicular (OPU) e produção de embriões, atestando sua superioridade genética.

Diamante — Novilha que ficou gestante entre 11 a 13 meses de idade.

Super-Precoce — Novilha que ficou gestante entre 14 a 15 meses de idade.

Precoce — Novilha que ficou gestante entre 16 a 18 meses de idade.

Tulipa agropecuária

G3864 FIV TULIPA

TUL 3864 • PESO: **616** kg •

NASC.: **02/09/2023** • **24** MESES • NELORE **PO**

LOTE **2025** ASPIRAÇÃO

QUARUP BONS		EL ZORRERO SINO
LENDÁRIO FIV KATISPERA	X	**A257 FIV TULIPA** TULG257
05 FIV LA KATISPERA		DONAIRE FIV DA CABACAL

ANCP

MGTE: **34,91** TOP: **0,1%**

DEP	ÍNDICE	TOP
MP120	5,09	2%
DSTAY	89,09	4%
D3P	84,69	8%
DP210	25,54	0,1%
DP450	40,38	0,1%
DAOL	4,36	3%
DACAB	-0,07	59%
DPE365	2,16	0,5%

PMGZ

IABCZ: **36,69** DECA: **1** P%: **0,1%**

DEP	ÍNDICE	DECA	P%
PM-EM$_g$	5,92	1	0,1%
STAY$_g$	54,35	1	2%
IPP$_g$	-36,89	1	0,1%
PD-ED$_g$	21,36	1	0,1%
PS-ED$_g$	38,75	1	0,1%
AOL$_g$	4,578	1	0,1%
ACAB$_g$	1,375	2	12%
PE-365$_g$	1,599	1	0,1%

GENE PLUS

IQG: **42,51** TOP: **0,1%**

DEP	ÍNDICE	TOP
PM	5,92	0,1%
HP (STAY)	54,35	3%
IPP	-36,89	0,5%
PD	21,37	0,1%
PS	38,75	0,1%
AOL	4,58	0,5%
EGS	1,37	16%
PES	2,49	0,1%

OÓCITOS **30** PRODUÇÃO MÉDIA

GENÔMICA

DOADORA

MÃE DOADORA

PESO SUPERIOR

AOL SUPERIOR

MÃE DIAMANTE

GARANTIA DE 4 PRENHEZES

ACASALAMENTO LIVRE

CLIQUE PARA ASSISTIR O VÍDEO

TULIPA AGROPECUÁRIA

G4068 FIV TULIPA

TUL 4068 • PESO: **524** kg •

NASC.: **07/10/2023** • **23** MESES • NELORE **PO**

LOTE **01** INDIVIDUAL

REM ARMADOR		REM FAIXA PRETA FIV
BRUTÃO FIV DA 3A	X	**EMANA TULIPA** TUL1094
4275 FIV DA 3A		LIVIA DA M.CHUVA

ANCP

MGTE: **26,24** TOP: **3%**

DEP	ÍNDICE	TOP
MP120	3,82	5%
DSTAY	91,93	2%
D3P	89,19	2%
DP210	11,86	8%
DP450	25,28	5%
DAOL	2,49	13%
DACAB	0,36	10%
DPE365	1,68	2%

PMGZ

IABCZ: **26,09** DECA: **1** P%: **0,5%**

DEP	ÍNDICE	DECA	P%
PM-EMg	2,94	1	6%
STAYg	57,84	1	0,5%
IPPg	-22,49	1	4%
PD-EDg	7,66	1	8%
PS-EDg	21,75	1	1%
AOLg	2,800	1	4%
ACABg	5,009	1	0,1%
PE-365g	1,054	1	2%

GENE PLUS

IQG: **34,54** TOP: **0,5%**

DEP	ÍNDICE	TOP
PM	2,94	8%
HP (STAY)	57,84	1%
IPP	-22,49	5%
PD	7,66	11%
PS	21,75	2%
AOL	2,80	6%
EGS	5,01	0,1%
PES	2,16	0,5%

GENÔMICA | MÃE DOADORA | MARM ELITE

PRENHE DE REPRODUTOR MÚLTIPLO

INFORMAÇÕES E PROJEÇÕES DA PROGÊNIE NA PRÓXIMA PÁGINA

CLIQUE PARA ASSISTIR O VÍDEO

G4068 FIV TULIPA

TUL 4068 • PESO: **524** kg •

NASC.: **07/10/2023** • **23** MESES • NELORE **PO**

LOTE 01 INDIVIDUAL

PRENHEZ

TOURO: **FUZIL TUL**

COBERTURA:	DIAS GESTAÇÃO	IDADE PRIMEIRA CONCEPÇÃO	PREVISÃO DE PARTO:
30/06/2025	79	21	11/04/2026 A 01/05/2026

DEPS DA PROGÊNIE:
MGTe: **27,51** | TOP: **2%**
iABCZ: **28,43** | DECA: **1** | P%: **0,5%**
IQG: **37,38** | TOP: **0,5%**

PRENHEZ

TOURO: **GENERAL TUL**

COBERTURA:	DIAS GESTAÇÃO	IDADE PRIMEIRA CONCEPÇÃO	PREVISÃO DE PARTO:
30/06/2025	79	21	11/04/2026 A 01/05/2026

DEPS DA PROGÊNIE:
MGTe: **28,64** | TOP: **2%**
iABCZ: **31,43** | DECA: **1** | P%: **0,1%**
IQG: **42,14** | TOP: **0,1%**

PRENHEZ

TOURO: **GENUÍNO TUL**

COBERTURA:	DIAS GESTAÇÃO	IDADE PRIMEIRA CONCEPÇÃO	PREVISÃO DE PARTO:
30/06/2025	79	21	11/04/2026 A 01/05/2026

DEPS DA PROGÊNIE:
MGTe: **29,42** | TOP: **1%**
iABCZ: **30,71** | DECA: **1** | P%: **0,1%**
IQG: **38,98** | TOP: **0,5%**

PRENHEZ

TOURO: **GLORIOSO TUL**

COBERTURA:	DIAS GESTAÇÃO	IDADE PRIMEIRA CONCEPÇÃO	PREVISÃO DE PARTO:
30/06/2025	79	21	11/04/2026 A 01/05/2026

DEPS DA PROGÊNIE:
MGTe: **29,55** | TOP: **1%**
iABCZ: **29,58** | DECA: **1** | P%: **0,1%**
IQG: **38,63** | TOP: **0,5%**

PRENHEZ

TOURO: **G4 TUL**

COBERTURA:	DIAS GESTAÇÃO	IDADE PRIMEIRA CONCEPÇÃO	PREVISÃO DE PARTO:
30/06/2025	79	21	11/04/2026 A 01/05/2026

DEPS DA PROGÊNIE:
MGTe: **30,25** | TOP: **1%**
iABCZ: **33,66** | DECA: **1** | P%: **0,1%**
IQG: **43,52** | TOP: **0,1%**

CLIQUE PARA ASSISTIR O VÍDEO

G3927 TULIPA

TUL 3927 • PESO: **518** kg •

NASC.: **06/09/2023** • **24** MESES • NELORE **PO**

LOTE **02** INDIVIDUAL

REM DANUT		REM ARMADOR
LUCK FIV KATISPERA	X	**CESTA MAT.** RDMA39
05 FIV LA KATISPERA		VAHID MAT.

ANCP

MGTE: **24,59** TOP: **5%**

DEP	ÍNDICE	TOP
MP120	5,32	2%
DSTAY	84,71	9%
D3P	79,47	26%
DP210	11,86	8%
DP450	24,37	6%
DAOL	4,45	3%
DACAB	-0,19	80%
DPE365	1,15	8%

PMGZ

IABCZ: **26,65** DECA: **1** P%: **0,5%**

DEP	ÍNDICE	DECA	P%
PM-EMg	5,09	1	0,5%
STAYg	58,50	1	0,5%
IPPg	-10,02	3	-%
PD-EDg	9,26	1	4%
PS-EDg	21,84	1	1%
AOLg	4,680	1	0,1%
ACABg	2,022	1	5%
PE-365g	0,928	1	4%

GENE PLUS

IQG: **36,93** TOP: **0,5%**

DEP	ÍNDICE	TOP
PM	5,09	0,5%
HP (STAY)	58,50	1%
IPP	-10,03	31%
PD	9,27	6%
PS	21,85	2%
AOL	4,68	0,5%
EGS	2,02	7%
PES	1,55	3%

GENÔMICA | MÃE DOADORA | MÃE DIAMANTE

PRENHE DE REPRODUTOR MÚLTIPLO

INFORMAÇÕES E PROJEÇÕES DA PROGÊNIE NA PRÓXIMA PÁGINA

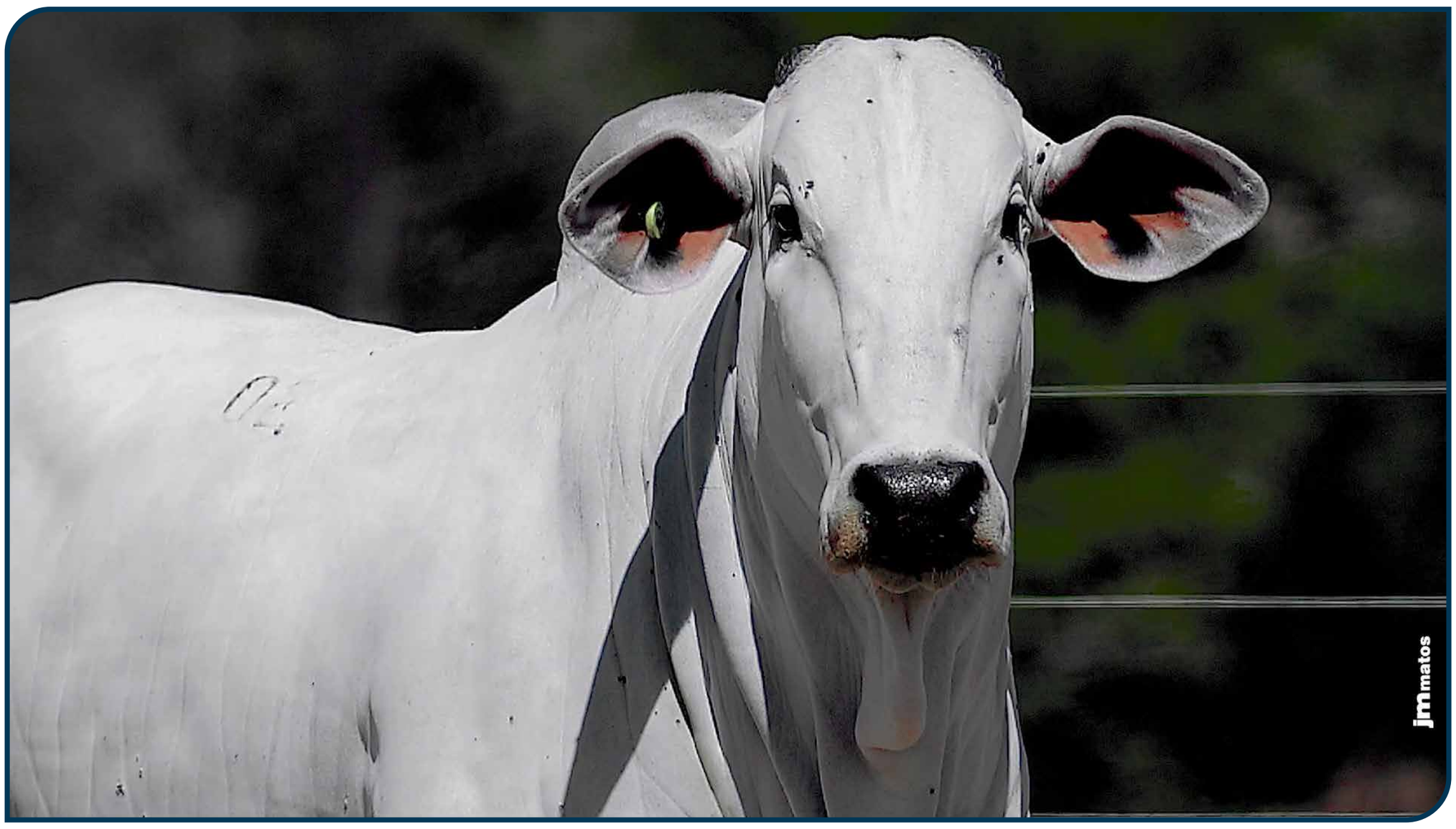

CLIQUE PARA ASSISTIR O VÍDEO

G3927 TULIPA

TUL 3927 • PESO: **518** kg •

NASC.: **06/09/2023** • **24** MESES • NELORE **PO**

LOTE

02

INDIVIDUAL

PRENHEZ

TOURO:

FUZIL TUL

COBERTURA:	DIAS GESTAÇÃO	IDADE PRIMEIRA CONCEPÇÃO	PREVISÃO DE PARTO:
15/07/2025	64	22	26/04/2026 A 16/05/2026

DEPS DA PROGÊNIE:
MGTe: **26,59** | TOP: **3%**
iABCZ: **28,71** | DECA: **1** | P%: **0,5%**
IQG: **38,57** | TOP: **0,5%**

PRENHEZ

TOURO:

GENERAL TUL

COBERTURA:	DIAS GESTAÇÃO	IDADE PRIMEIRA CONCEPÇÃO	PREVISÃO DE PARTO:
15/07/2025	64	22	26/04/2026 A 16/05/2026

DEPS DA PROGÊNIE:
MGTe: **27,73** | TOP: **2%**
iABCZ: **31,71** | DECA: **1** | P%: **0,1%**
IQG: **43,34** | TOP: **0,1%**

PRENHEZ

TOURO:

GENUÍNO TUL

COBERTURA:	DIAS GESTAÇÃO	IDADE PRIMEIRA CONCEPÇÃO	PREVISÃO DE PARTO:
15/07/2025	64	22	26/04/2026 A 16/05/2026

DEPS DA PROGÊNIE:
MGTe: **28,51** | TOP: **2%**
iABCZ: **30,99** | DECA: **1** | P%: **0,1%**
IQG: **40,17** | TOP: **0,5%**

PRENHEZ

TOURO:

GLORIOSO TUL

COBERTURA:	DIAS GESTAÇÃO	IDADE PRIMEIRA CONCEPÇÃO	PREVISÃO DE PARTO:
15/07/2025	64	22	26/04/2026 A 16/05/2026

DEPS DA PROGÊNIE:
MGTe: **28,65** | TOP: **2%**
iABCZ: **29,86** | DECA: **1** | P%: **0,1%**
IQG: **39,82** | TOP: **0,5%**

PRENHEZ

TOURO:

G4 TUL

COBERTURA:	DIAS GESTAÇÃO	IDADE PRIMEIRA CONCEPÇÃO	PREVISÃO DE PARTO:
15/07/2025	64	22	26/04/2026 A 16/05/2026

DEPS DA PROGÊNIE:
MGTe: **29,33** | TOP: **1%**
iABCZ: **33,94** | DECA: **1** | P%: **0,1%**
IQG: **44,71** | TOP: **0,1%**

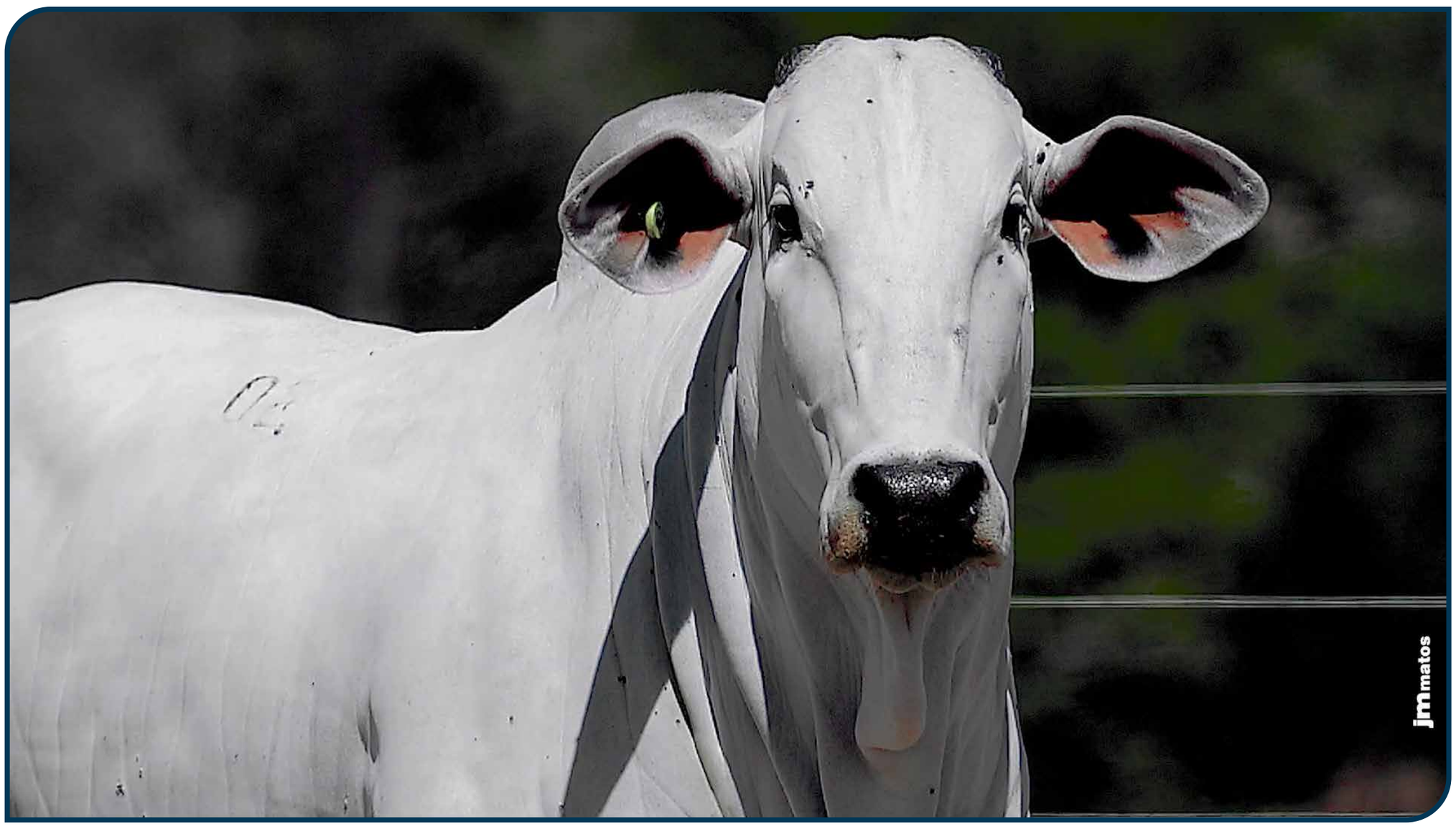

CLIQUE PARA ASSISTIR O VÍDEO

G4613 FIV TULIPA

TUL 4613 • PESO: **473** kg •

NASC.: **12/11/2023** • **22** MESES • NELORE **PO**

LOTE **03** INDIVIDUAL

QUARUP BONS		REM GARANTIDO GEN. ADT
LENDÁRIO FIV KATISPERA	X	**ESMAGADA DA AGRONOVA** FAN03265
05 FIV LA KATISPERA		REM CANSELA

ANCP

MGTE:	TOP:
21,36	10%

DEP	ÍNDICE	TOP
MP120	2,36	17%
DSTAY	89,93	3%
D3P	69,73	69%
DP210	11,29	10%
DP450	21,43	9%
DAOL	1,95	18%
DACAB	0,98	2%
DPE365	1,36	5%

PMGZ

IABCZ:	DECA:	P%:
23,92	1	1%

DEP	ÍNDICE	DECA	P%
PM-EMg	1,14	3	-%
STAYg	49,24	1	4%
IPPg	-25,56	1	2%
PD-EDg	11,39	1	1%
PS-EDg	22,08	1	1%
AOLg	3,460	1	2%
ACABg	3,460	1	0,5%
PE-365g	1,710	1	0,1%

GENE PLUS

IQG:	TOP:
31,70	1%

DEP	ÍNDICE	TOP
PM	1,14	34%
HP (STAY)	49,24	7%
IPP	-25,56	3%
PD	11,40	2%
PS	22,09	2%
AOL	3,46	2%
EGS	3,46	0,5%
PES	2,39	0,1%

GENÔMICA	MÃE DOADORA	AOL SUPERIOR	ACAB ELITE	5 RANK - US	12 RANK CHOICE AVAL

PRENHE DE REPRODUTOR MÚLTIPLO

INFORMAÇÕES E PROJEÇÕES DA PROGÊNIE NA PRÓXIMA PÁGINA

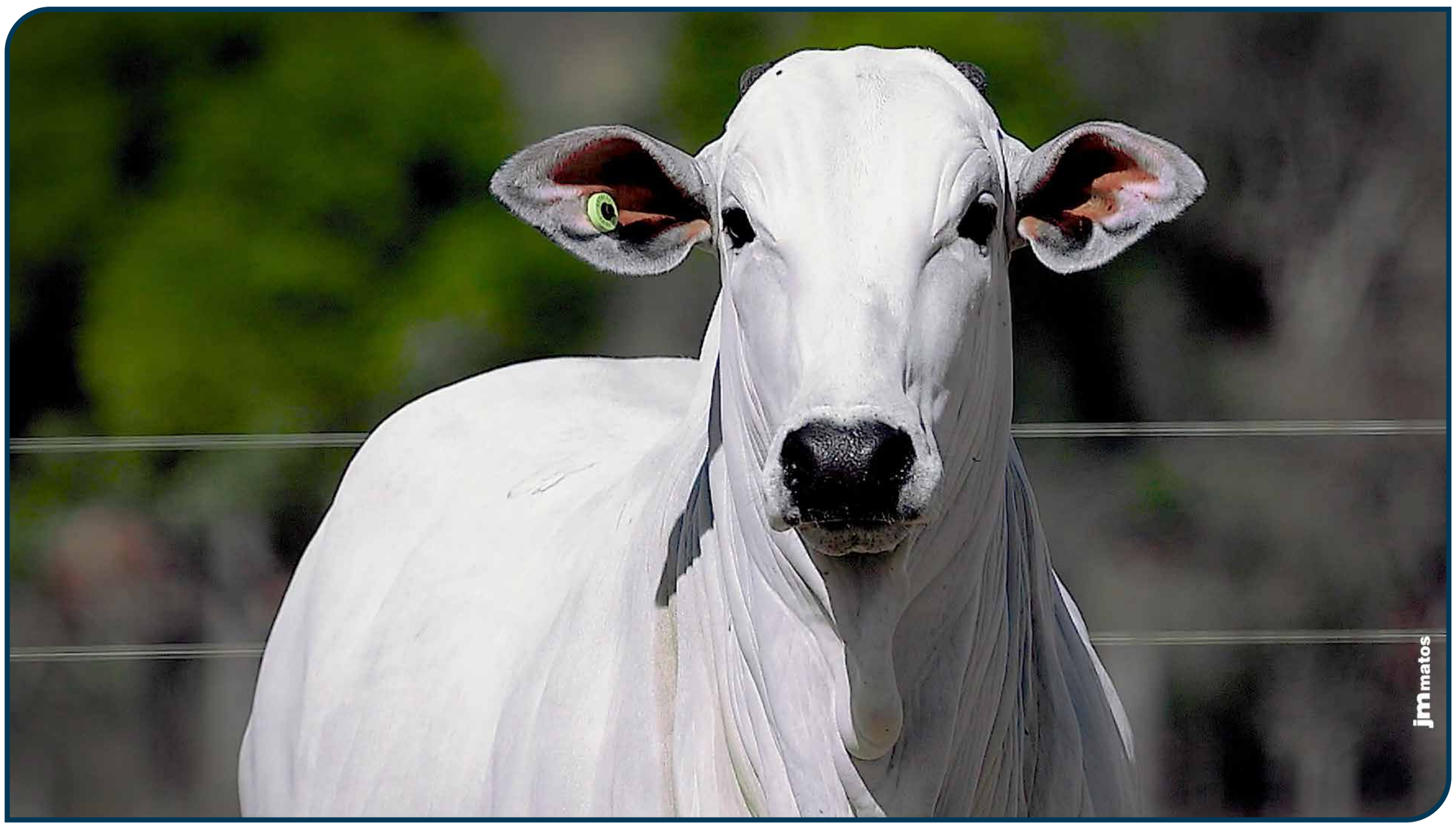

CLIQUE PARA ASSISTIR O VÍDEO

G4613 FIV TULIPA

TUL 4613 • PESO: **473** kg •

NASC.: **12/11/2023** • **22** MESES • NELORE **PO**

LOTE

03

INDIVIDUAL

PRENHEZ

TOURO:

FUZIL TUL

COBERTURA:	DIAS GESTAÇÃO	IDADE PRIMEIRA CONCEPÇÃO	PREVISÃO DE PARTO:
10/07/2025	69	20	21/04/2026 A 11/05/2026

DEPS DA PROGÊNIE:
MGTe: **24,18** | TOP: **5%**
iABCZ: **27,34** | DECA: **1** | P%: **0,5%**
IQG: **35,96** | TOP: **0,5%**

PRENHEZ

TOURO:

GENERAL TUL

COBERTURA:	DIAS GESTAÇÃO	IDADE PRIMEIRA CONCEPÇÃO	PREVISÃO DE PARTO:
10/07/2025	69	20	21/04/2026 A 11/05/2026

DEPS DA PROGÊNIE:
MGTe: **26,17** | TOP: **3%**
iABCZ: **30,34** | DECA: **1** | P%: **0,1%**
IQG: **40,72** | TOP: **0,1%**

PRENHEZ

TOURO:

GENUÍNO TUL

COBERTURA:	DIAS GESTAÇÃO	IDADE PRIMEIRA CONCEPÇÃO	PREVISÃO DE PARTO:
10/07/2025	69	20	21/04/2026 A 11/05/2026

DEPS DA PROGÊNIE:
MGTe: **26,95** | TOP: **3%**
iABCZ: **29,63** | DECA: **1** | P%: **0,1%**
IQG: **37,55** | TOP: **0,5%**

PRENHEZ

TOURO:

GLORIOSO TUL

COBERTURA:	DIAS GESTAÇÃO	IDADE PRIMEIRA CONCEPÇÃO	PREVISÃO DE PARTO:
10/07/2025	69	20	21/04/2026 A 11/05/2026

DEPS DA PROGÊNIE:
MGTe: **27,09** | TOP: **3%**
iABCZ: **28,50** | DECA: **1** | P%: **0,5%**
IQG: **37,21** | TOP: **0,5%**

PRENHEZ

TOURO:

G4 TUL

COBERTURA:	DIAS GESTAÇÃO	IDADE PRIMEIRA CONCEPÇÃO	PREVISÃO DE PARTO:
10/07/2025	69	20	21/04/2026 A 11/05/2026

DEPS DA PROGÊNIE:
MGTe: **27,78** | TOP: **2%**
iABCZ: **32,58** | DECA: **1** | P%: **0,1%**
IQG: **42,09** | TOP: **0,1%**

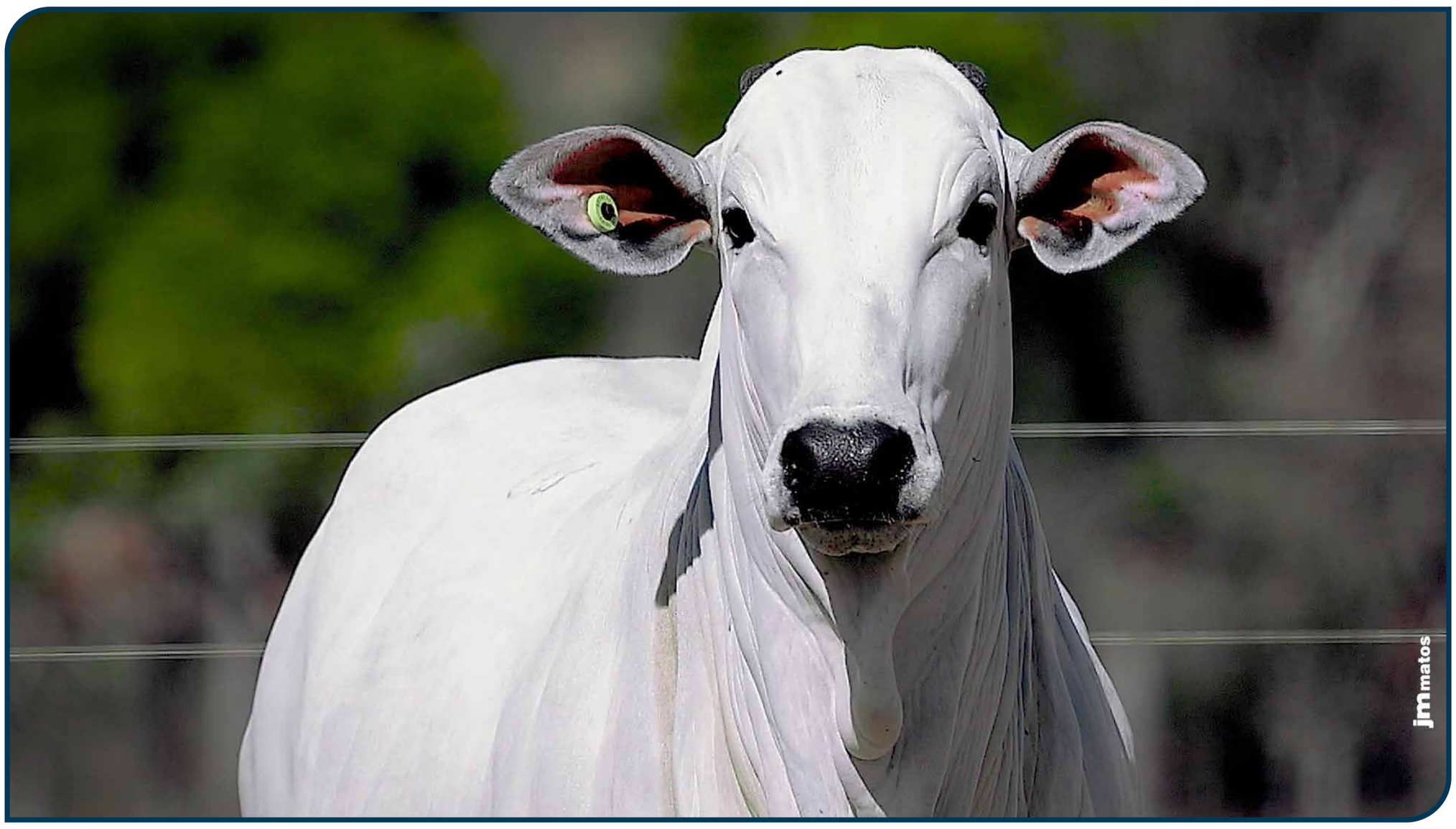

CLIQUE PARA ASSISTIR O VÍDEO

G3633 TULIPA

TUL 3633 • PESO: **530** kg •

NASC.: **01/08/2023** • **25** MESES • NELORE **PO**

LOTE **04** INDIVIDUAL

CZAR MATI | REM F22 FIV

DONALD DA AGRONOVA X **ACACIA TULIPA** TULL26

BATOM DA AGRONOVA | 6629 TULIPA

ANCP

MGTE:	TOP:
19,62	13%

DEP	ÍNDICE	TOP
MP120	0,54	58%
DSTAY	91,87	2%
D3P	61,69	91%
DP210	8,80	17%
DP450	16,04	19%
DAOL	5,33	1%
DACAB	1,00	1%
DPE365	0,71	19%

PMGZ

IABCZ:	DECA:	P%:
21,81	1	2%

DEP	ÍNDICE	DECA	P%
PM-EMg	0,51	5	-%
STAYg	61,02	1	0,5%
IPPg	-16,06	2	11%
PD-EDg	6,03	2	15%
PS-EDg	14,48	1	8%
AOLg	5,872	1	0,1%
ACABg	1,824	1	6%
PE-365g	0,393	3	-%

GENE PLUS

IQG:	TOP:
30,21	2%

DEP	ÍNDICE	TOP
PM	0,51	48%
HP (STAY)	61,02	0,5%
IPP	-16,06	14%
PD	6,03	20%
PS	14,48	12%
AOL	5,87	0,1%
EGS	1,82	9%
PES	0,38	43%

GENÔMICA	AOL SUPERIOR	ACAB SUPERIOR

PRENHE DE REPRODUTOR MÚLTIPLO

INFORMAÇÕES E PROJEÇÕES DA PROGÊNIE NA PRÓXIMA PÁGINA

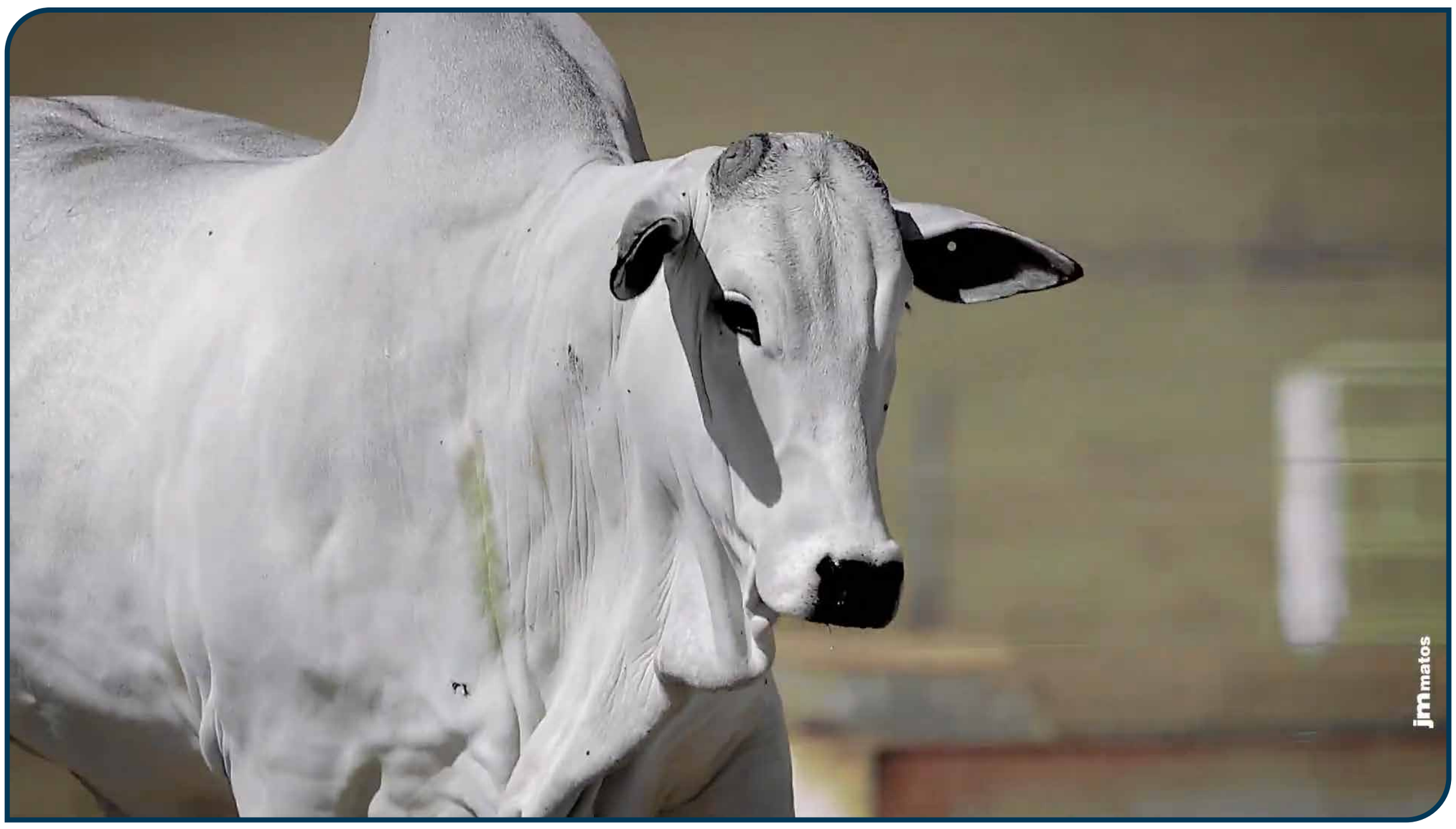

CLIQUE PARA ASSISTIR O VÍDEO

G3633 TULIPA

TUL 3633 • PESO: **530** kg •

NASC.: **01/08/2023** • **25** MESES • NELORE **PO**

LOTE

04

INDIVIDUAL

PRENHEZ

TOURO:

FUZIL TUL

COBERTURA:	DIAS GESTAÇÃO	IDADE PRIMEIRA CONCEPÇÃO	PREVISÃO DE PARTO:
30/06/2025	79	23	11/04/2026 A 01/05/2026

DEPS DA PROGÊNIE:
MGTe: **24,19** | TOP: **5%**
iABCZ: **26,29** | DECA: **1** | P%: **0,5%**
IQG: **35,21** | TOP: **0,5%**

PRENHEZ

TOURO:

GENERAL TUL

COBERTURA:	DIAS GESTAÇÃO	IDADE PRIMEIRA CONCEPÇÃO	PREVISÃO DE PARTO:
30/06/2025	79	23	11/04/2026 A 01/05/2026

DEPS DA PROGÊNIE:
MGTe: **25,33** | TOP: **4%**
iABCZ: **29,29** | DECA: **1** | P%: **0,1%**
IQG: **39,98** | TOP: **0,5%**

PRENHEZ

TOURO:

GENUÍNO TUL

COBERTURA:	DIAS GESTAÇÃO	IDADE PRIMEIRA CONCEPÇÃO	PREVISÃO DE PARTO:
30/06/2025	79	23	11/04/2026 A 01/05/2026

DEPS DA PROGÊNIE:
MGTe: **26,10** | TOP: **3%**
iABCZ: **28,57** | DECA: **1** | P%: **0,5%**
IQG: **36,81** | TOP: **0,5%**

PRENHEZ

TOURO:

GLORIOSO TUL

COBERTURA:	DIAS GESTAÇÃO	IDADE PRIMEIRA CONCEPÇÃO	PREVISÃO DE PARTO:
30/06/2025	79	23	11/04/2026 A 01/05/2026

DEPS DA PROGÊNIE:
MGTe: **26,23** | TOP: **3%**
iABCZ: **27,44** | DECA: **1** | P%: **0,5%**
IQG: **36,46** | TOP: **0,5%**

PRENHEZ

TOURO:

G4 TUL

COBERTURA:	DIAS GESTAÇÃO	IDADE PRIMEIRA CONCEPÇÃO	PREVISÃO DE PARTO:
30/06/2025	79	23	11/04/2026 A 01/05/2026

DEPS DA PROGÊNIE:
MGTe: **26,93** | TOP: **3%**
iABCZ: **31,52** | DECA: **1** | P%: **0,1%**
IQG: **41,35** | TOP: **0,1%**

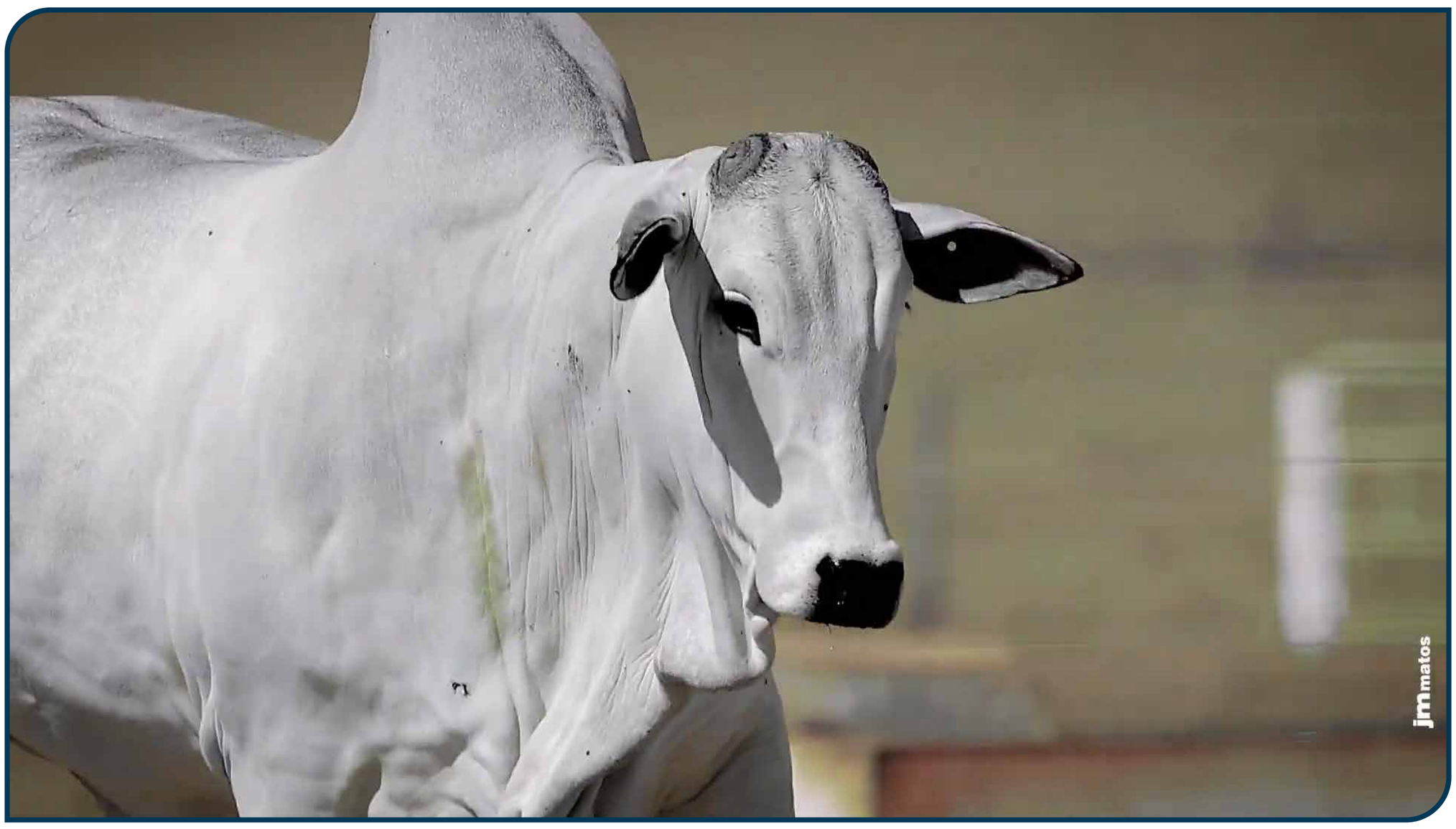

CLIQUE PARA ASSISTIR O VÍDEO

G3880 TULIPA

TUL 3880 • PESO: **596** kg •

NASC.: **02/09/2023** • **24** MESES • NELORE **PO**

LOTE **05** INDIVIDUAL

3.0 DA AGRONOVA | RAJAN COL

EMBLEMÁTICO DA AGRONOVA X **ETURALA DA AGRONOVA** FAN03394

REM FASSIATA FIV | XAMONIX J MACHADO

ANCP

MGTE:	TOP:
21,82	9%

DEP	ÍNDICE	TOP
MP120	3,53	6%
DSTAY	89,10	4%
D3P	62,61	89%
DP210	13,22	6%
DP450	27,91	3%
DAOL	0,76	36%
DACAB	0,81	3%
DPE365	1,75	2%

PMGZ

IABCZ:	DECA:	P%:
28,10	1	0,5%

DEP	ÍNDICE	DECA	P%
PM-EMg	1,34	3	-%
STAYg	55,80	1	1%
IPPg	-30,38	1	1%
PD-EDg	11,71	1	1%
PS-EDg	26,90	1	0,5%
AOLg	2,017	2	11%
ACABg	4,603	1	0,1%
PE-365g	1,865	1	0,1%

GENE PLUS

IQG:	TOP:
36,61	0,5%

DEP	ÍNDICE	TOP
PM	1,34	30%
HP (STAY)	55,80	2%
IPP	-30,38	1%
PD	11,72	2%
PS	26,91	0,5%
AOL	2,02	15%
EGS	4,60	0,1%
PES	2,54	0,1%

GENÔMICA | MÃE DOADORA

PRENHE DE REPRODUTOR MÚLTIPLO

INFORMAÇÕES E PROJEÇÕES DA PROGÊNIE NA PRÓXIMA PÁGINA

CLIQUE PARA ASSISTIR O VÍDEO

G3880 TULIPA

TUL 3880 • PESO: **596** kg •

NASC.: **02/09/2023** • **24** MESES • NELORE **PO**

LOTE

05

INDIVIDUAL

PRENHEZ

TOURO:

FUZIL TUL

COBERTURA:	DIAS GESTAÇÃO	IDADE PRIMEIRA CONCEPÇÃO	PREVISÃO DE PARTO:
30/06/2025	79	22	11/04/2026 A 01/05/2026

DEPS DA PROGÊNIE:
MGTe: **25,26** | TOP: **4%**
iABCZ: **29,43** | DECA: **1** | P%: **0,1%**
IQG: **38,41** | TOP: **0,5%**

PRENHEZ

TOURO:

GENERAL TUL

COBERTURA:	DIAS GESTAÇÃO	IDADE PRIMEIRA CONCEPÇÃO	PREVISÃO DE PARTO:
30/06/2025	79	22	11/04/2026 A 01/05/2026

DEPS DA PROGÊNIE:
MGTe: **26,39** | TOP: **3%**
iABCZ: **32,43** | DECA: **1** | P%: **0,1%**
IQG: **43,17** | TOP: **0,1%**

PRENHEZ

TOURO:

GENUÍNO TUL

COBERTURA:	DIAS GESTAÇÃO	IDADE PRIMEIRA CONCEPÇÃO	PREVISÃO DE PARTO:
30/06/2025	79	22	11/04/2026 A 01/05/2026

DEPS DA PROGÊNIE:
MGTe: **27,18** | TOP: **2%**
iABCZ: **31,72** | DECA: **1** | P%: **0,1%**
IQG: **40,01** | TOP: **0,5%**

PRENHEZ

TOURO:

GLORIOSO TUL

COBERTURA:	DIAS GESTAÇÃO	IDADE PRIMEIRA CONCEPÇÃO	PREVISÃO DE PARTO:
30/06/2025	79	22	11/04/2026 A 01/05/2026

DEPS DA PROGÊNIE:
MGTe: **27,32** | TOP: **2%**
iABCZ: **30,59** | DECA: **1** | P%: **0,1%**
IQG: **39,66** | TOP: **0,5%**

PRENHEZ

TOURO:

G4 TUL

COBERTURA:	DIAS GESTAÇÃO	IDADE PRIMEIRA CONCEPÇÃO	PREVISÃO DE PARTO:
30/06/2025	79	22	11/04/2026 A 01/05/2026

DEPS DA PROGÊNIE:
MGTe: **28,00** | TOP: **2%**
iABCZ: **34,67** | DECA: **1** | P%: **0,1%**
IQG: **44,55** | TOP: **0,1%**

CLIQUE PARA ASSISTIR O VÍDEO

G3125 FIV TULIPA

TUL 3125 • PESO: **596** kg •

NASC.: **02/04/2023** • **29** MESES • NELORE **PO**

LOTE
06
INDIVIDUAL

REM DANUT		3.0 DA AGRONOVA
LUCK FIV KATISPERA	X	**EDEUZETE DA AGRONOVA** FAN03165
05 FIV LA KATISPERA		BARNAUBA DA AGRONOVA

ANCP

MGTE: **22,80** TOP: **7%**

DEP	ÍNDICE	TOP
MP120	5,08	2%
DSTAY	88,37	4%
D3P	77,66	35%
DP210	9,05	16%
DP450	17,36	16%
DAOL	4,24	3%
DACAB	0,25	14%
DPE365	1,36	5%

PMGZ

IABCZ: **22,01** DECA: **1** P%: **2%**

DEP	ÍNDICE	DECA	P%
PM-EMg	5,67	1	0,1%
STAYg	50,32	1	4%
IPPg	-12,70	2	18%
PD-EDg	5,78	2	17%
PS-EDg	16,03	1	6%
AOLg	4,618	1	0,1%
ACABg	1,845	1	6%
PE-365g	1,259	1	0,5%

GENE PLUS

IQG: **35,13** TOP: **0,5%**

DEP	ÍNDICE	TOP
PM	5,67	0,5%
HP (STAY)	50,32	6%
IPP	-12,70	23%
PD	5,79	22%
PS	16,04	9%
AOL	4,62	0,5%
EGS	1,84	8%
PES	2,11	0,5%

OÓCITOS 65 — PRODUÇÃO MÉDIA

GENÔMICA

DOADORA

MÃE DOADORA

AOL — SUPERIOR

MARM — ELITE

PRENHE DE REPRODUTOR MÚLTIPLO

INFORMAÇÕES E PROJEÇÕES DA PROGÊNIE NA PRÓXIMA PÁGINA

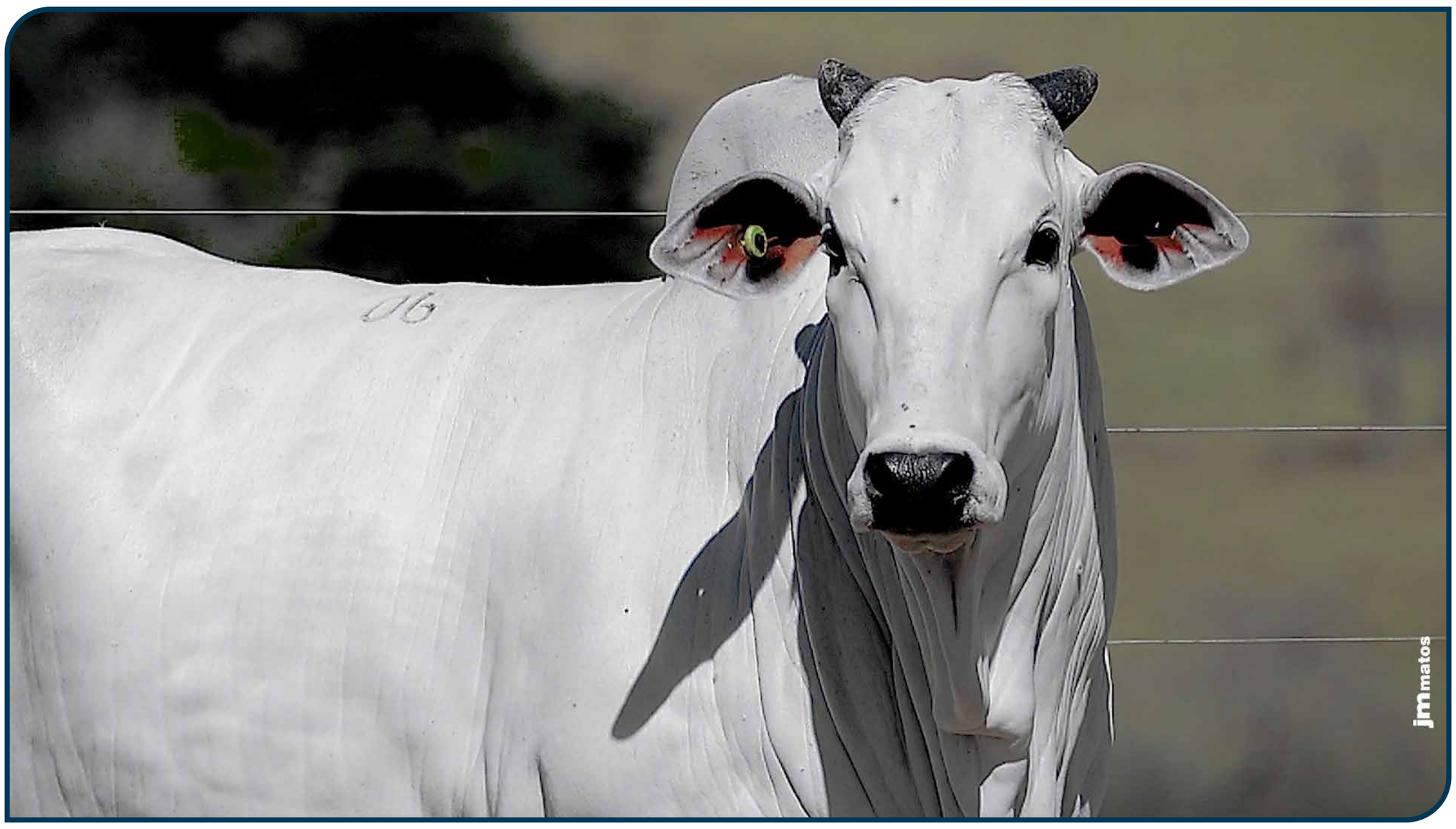

CLIQUE PARA ASSISTIR O VÍDEO

G3125 FIV TULIPA

TUL 3125 • PESO: **596** kg •

NASC.: **02/04/2023** • **29** MESES • NELORE **PO**

LOTE

06

INDIVIDUAL

PRENHEZ

TOURO:

FUZIL TUL

COBERTURA:	DIAS GESTAÇÃO	IDADE PRIMEIRA CONCEPÇÃO	PREVISÃO DE PARTO:
20/06/2025	89	27	01/04/2026 A 21/04/2026

DEPS DA PROGÊNIE:
MGTe: **25,74** | TOP: **4%**
iABCZ: **26,39** | DECA: **1** | P%: **0,5%**
IQG: **37,67** | TOP: **0,5%**

PRENHEZ

TOURO:

GENERAL TUL

COBERTURA:	DIAS GESTAÇÃO	IDADE PRIMEIRA CONCEPÇÃO	PREVISÃO DE PARTO:
20/06/2025	89	27	01/04/2026 A 21/04/2026

DEPS DA PROGÊNIE:
MGTe: **26,87** | TOP: **3%**
iABCZ: **29,39** | DECA: **1** | P%: **0,1%**
IQG: **42,43** | TOP: **0,1%**

PRENHEZ

TOURO:

GENUÍNO TUL

COBERTURA:	DIAS GESTAÇÃO	IDADE PRIMEIRA CONCEPÇÃO	PREVISÃO DE PARTO:
20/06/2025	89	27	01/04/2026 A 21/04/2026

DEPS DA PROGÊNIE:
MGTe: **27,66** | TOP: **2%**
iABCZ: **28,67** | DECA: **1** | P%: **0,5%**
IQG: **39,27** | TOP: **0,5%**

PRENHEZ

TOURO:

GLORIOSO TUL

COBERTURA:	DIAS GESTAÇÃO	IDADE PRIMEIRA CONCEPÇÃO	PREVISÃO DE PARTO:
20/06/2025	89	27	01/04/2026 A 21/04/2026

DEPS DA PROGÊNIE:
MGTe: **27,80** | TOP: **2%**
iABCZ: **27,54** | DECA: **1** | P%: **0,5%**
IQG: **38,92** | TOP: **0,5%**

PRENHEZ

TOURO:

G4 TUL

COBERTURA:	DIAS GESTAÇÃO	IDADE PRIMEIRA CONCEPÇÃO	PREVISÃO DE PARTO:
20/06/2025	89	27	01/04/2026 A 21/04/2026

DEPS DA PROGÊNIE:
MGTe: **28,49** | TOP: **2%**
iABCZ: **31,62** | DECA: **1** | P%: **0,1%**
IQG: **43,81** | TOP: **0,1%**

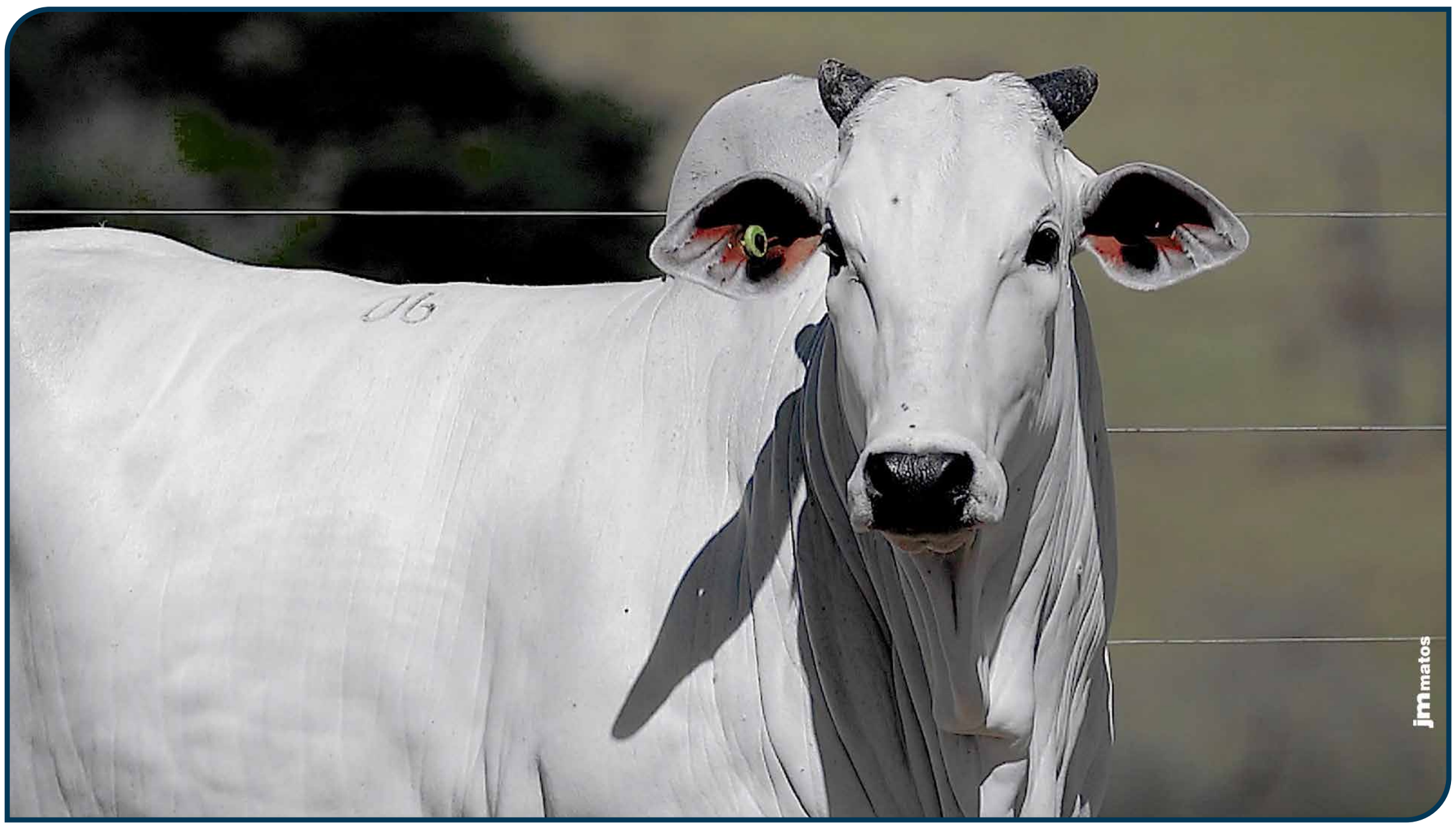

CLIQUE PARA ASSISTIR O VÍDEO

G3090 FIV TULIPA

TUL 3090 • PESO: **630** kg •

NASC.: **29/03/2023** • **30** MESES • NELORE **PO**

LOTE **07** INDIVIDUAL

QUARUP BONS		REM DULLDOG
LENDÁRIO FIV KATISPERA	X	**EARTH TULIPA** TUL1150
05 FIV LA KATISPERA		JIBOIA DA M.CHUVA

ANCP

MGTE: **27,48** TOP: **2%**

DEP	ÍNDICE	TOP
MP120	2,35	17%
DSTAY	92,33	1%
D3P	87,96	3%
DP210	14,97	4%
DP450	27,00	4%
DAOL	3,37	7%
DACAB	0,12	24%
DPE365	1,74	2%

PMGZ

IABCZ: **31,42** DECA: **1** P%: **0,1%**

DEP	ÍNDICE	DECA	P%
PM-EMg	3,39	1	3%
STAYg	58,63	1	0,5%
IPPg	-38,32	1	0,1%
PD-EDg	15,15	1	0,1%
PS-EDg	26,32	1	0,5%
AOLg	3,688	1	1%
ACABg	0,872	3	-%
PE-365g	1,844	1	0,1%

GENE PLUS

IQG: **38,17** TOP: **0,5%**

DEP	ÍNDICE	TOP
PM	3,39	5%
HP (STAY)	58,63	1%
IPP	-38,32	0,1%
PD	15,15	0,5%
PS	26,32	0,5%
AOL	3,69	2%
EGS	0,87	27%
PES	2,63	0,1%

OÓCITOS **31** PRODUÇÃO MÉDIA | GENÔMICA | DOADORA | MÃE DOADORA | PESO SUPERIOR

PRENHE DE REPRODUTOR MÚLTIPLO

INFORMAÇÕES E PROJEÇÕES DA PROGÊNIE NA PRÓXIMA PÁGINA

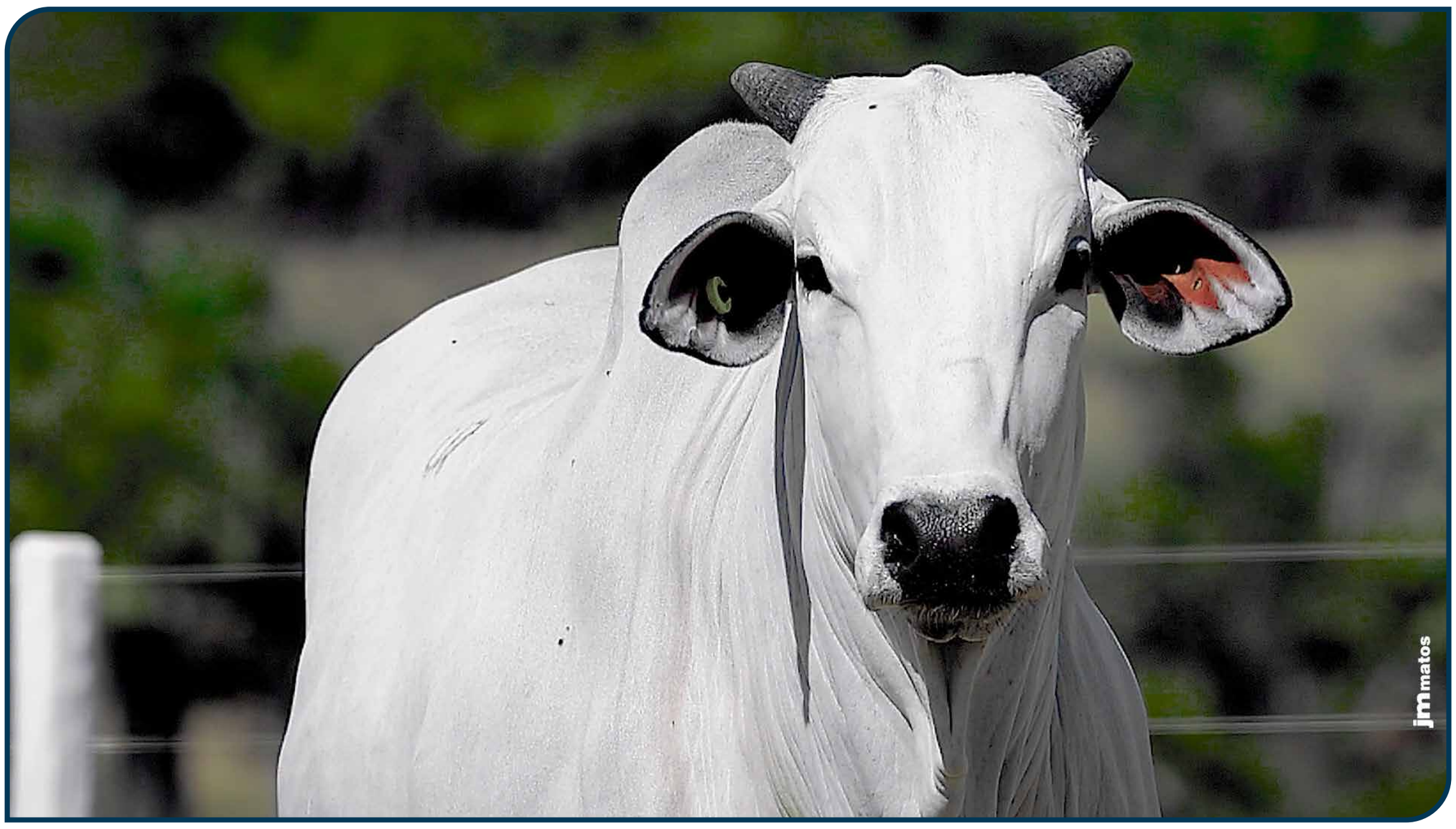

CLIQUE PARA ASSISTIR O VÍDEO

G3090 FIV TULIPA

TUL 3090 • PESO: **630** kg •

NASC.: **29/03/2023** • **30** MESES • NELORE **PO**

LOTE

07

INDIVIDUAL

PRENHEZ

TOURO:

FUZIL TUL

COBERTURA:	DIAS GESTAÇÃO	IDADE PRIMEIRA CONCEPÇÃO	PREVISÃO DE PARTO:
30/06/2025	79	27	11/04/2026 A 01/05/2026

DEPS DA PROGÊNIE:
MGTe: **28,13** | TOP: **2%**
iABCZ: **31,09** | DECA: **1** | P%: **0,1%**
IQG: **39,19** | TOP: **0,5%**

PRENHEZ

TOURO:

GENERAL TUL

COBERTURA:	DIAS GESTAÇÃO	IDADE PRIMEIRA CONCEPÇÃO	PREVISÃO DE PARTO:
30/06/2025	79	27	11/04/2026 A 01/05/2026

DEPS DA PROGÊNIE:
MGTe: **29,26** | TOP: **1%**
iABCZ: **34,09** | DECA: **1** | P%: **0,1%**
IQG: **43,96** | TOP: **0,1%**

PRENHEZ

TOURO:

GENUÍNO TUL

COBERTURA:	DIAS GESTAÇÃO	IDADE PRIMEIRA CONCEPÇÃO	PREVISÃO DE PARTO:
30/06/2025	79	27	11/04/2026 A 01/05/2026

DEPS DA PROGÊNIE:
MGTe: **30,04** | TOP: **1%**
iABCZ: **33,38** | DECA: **1** | P%: **0,1%**
IQG: **40,79** | TOP: **0,1%**

PRENHEZ

TOURO:

GLORIOSO TUL

COBERTURA:	DIAS GESTAÇÃO	IDADE PRIMEIRA CONCEPÇÃO	PREVISÃO DE PARTO:
30/06/2025	79	27	11/04/2026 A 01/05/2026

DEPS DA PROGÊNIE:
MGTe: **30,18** | TOP: **1%**
iABCZ: **32,25** | DECA: **1** | P%: **0,1%**
IQG: **40,44** | TOP: **0,1%**

PRENHEZ

TOURO:

G4 TUL

COBERTURA:	DIAS GESTAÇÃO	IDADE PRIMEIRA CONCEPÇÃO	PREVISÃO DE PARTO:
30/06/2025	79	27	11/04/2026 A 01/05/2026

DEPS DA PROGÊNIE:
MGTe: **30,88** | TOP: **0,5%**
iABCZ: **36,33** | DECA: **1** | P%: **0,1%**
IQG: **45,33** | TOP: **0,1%**

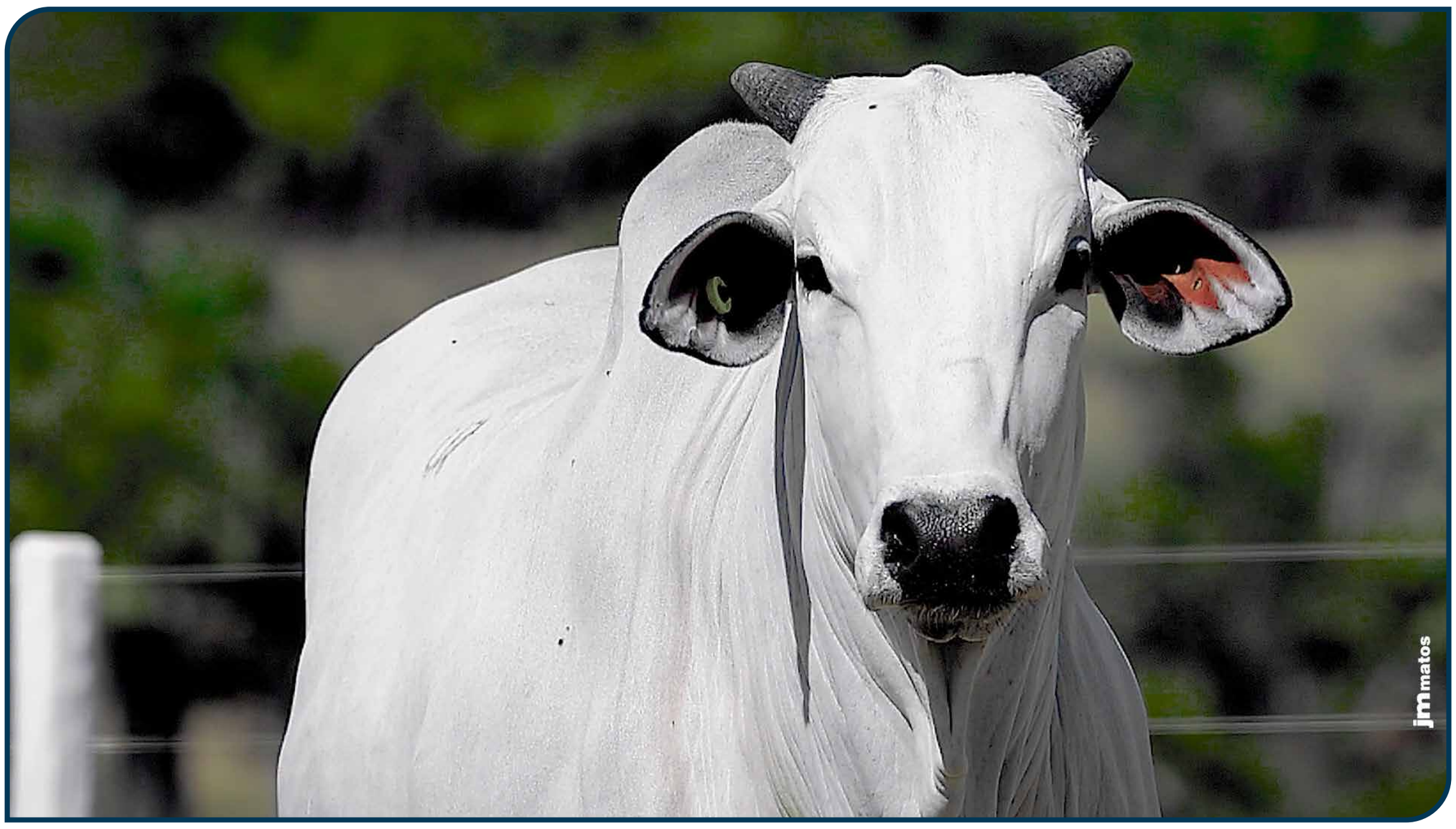

CLIQUE PARA ASSISTIR O VÍDEO

G3308 FIV TULIPA

TUL 3308 • PESO: **646** kg •

NASC.: **05/05/2023** • **28** MESES • NELORE **PO**

LOTE **08** INDIVIDUAL

QUARUP BONS		BELO J MACHADO
LENDÁRIO FIV KATISPERA	X	**E67 TULIPA** TUL1374
05 FIV LA KATISPERA		1981 DA HORA

ANCP

MGTE: **23,43** TOP: **6%**

DEP	ÍNDICE	TOP
MP120	5,04	2%
DSTAY	86,49	7%
D3P	85,46	7%
DP210	10,04	13%
DP450	24,83	5%
DAOL	1,49	24%
DACAB	0,11	25%
DPE365	1,38	5%

PMGZ

IABCZ: **26,13** DECA: **1** P%: **0,5%**

DEP	ÍNDICE	DECA	P%
PM-EMg	3,74	1	2%
STAYg	60,15	1	0,5%
IPPg	-31,57	1	0,5%
PD-EDg	8,14	1	6%
PS-EDg	21,34	1	2%
AOLg	2,070	1	10%
ACABg	0,316	4	-%
PE-365g	1,239	1	1%

GENE PLUS

IQG: **36,74** TOP: **0,5%**

DEP	ÍNDICE	TOP
PM	3,74	3%
HP (STAY)	60,15	0,5%
IPP	-31,57	1%
PD	8,15	9%
PS	21,35	2%
AOL	2,07	14%
EGS	0,32	44%
PES	2,18	0,5%

OÓCITOS **51** PRODUÇÃO MÉDIA | GENÔMICA | DOADORA | MÃE DOADORA | PESO SUPERIOR | MÃE SUPER PRECOCE

PRENHE DE REPRODUTOR MÚLTIPLO

INFORMAÇÕES E PROJEÇÕES DA PROGÊNIE NA PRÓXIMA PÁGINA

CLIQUE PARA ASSISTIR O VÍDEO

G3308 FIV TULIPA

TUL 3308 • PESO: **646** kg •

NASC.: **05/05/2023** • **28** MESES • NELORE **PO**

LOTE

08

INDIVIDUAL

PRENHEZ

TOURO:

FUZIL TUL

COBERTURA:	DIAS GESTAÇÃO	IDADE PRIMEIRA CONCEPÇÃO	PREVISÃO DE PARTO:
10/07/2025	69	26	21/04/2026 A 11/05/2026

DEPS DA PROGÊNIE:
MGTe: **26,04** | TOP: **3%**
iABCZ: **28,45** | DECA: **1** | P%: **0,5%**
IQG: **38,48** | TOP: **0,5%**

PRENHEZ

TOURO:

GENERAL TUL

COBERTURA:	DIAS GESTAÇÃO	IDADE PRIMEIRA CONCEPÇÃO	PREVISÃO DE PARTO:
10/07/2025	69	26	21/04/2026 A 11/05/2026

DEPS DA PROGÊNIE:
MGTe: **27,17** | TOP: **2%**
iABCZ: **31,45** | DECA: **1** | P%: **0,1%**
IQG: **43,24** | TOP: **0,1%**

PRENHEZ

TOURO:

GENUÍNO TUL

COBERTURA:	DIAS GESTAÇÃO	IDADE PRIMEIRA CONCEPÇÃO	PREVISÃO DE PARTO:
10/07/2025	69	26	21/04/2026 A 11/05/2026

DEPS DA PROGÊNIE:
MGTe: **27,96** | TOP: **2%**
iABCZ: **30,73** | DECA: **1** | P%: **0,1%**
IQG: **40,07** | TOP: **0,5%**

PRENHEZ

TOURO:

GLORIOSO TUL

COBERTURA:	DIAS GESTAÇÃO	IDADE PRIMEIRA CONCEPÇÃO	PREVISÃO DE PARTO:
10/07/2025	69	26	21/04/2026 A 11/05/2026

DEPS DA PROGÊNIE:
MGTe: **28,09** | TOP: **2%**
iABCZ: **29,60** | DECA: **1** | P%: **0,1%**
IQG: **39,73** | TOP: **0,5%**

PRENHEZ

TOURO:

G4 TUL

COBERTURA:	DIAS GESTAÇÃO	IDADE PRIMEIRA CONCEPÇÃO	PREVISÃO DE PARTO:
10/07/2025	69	26	21/04/2026 A 11/05/2026

DEPS DA PROGÊNIE:
MGTe: **28,78** | TOP: **2%**
iABCZ: **33,68** | DECA: **1** | P%: **0,1%**
IQG: **44,61** | TOP: **0,1%**

CLIQUE PARA ASSISTIR O VÍDEO

G451 TULIPA

TULL 451 • PESO: **576** kg •

NASC.: **05/08/2023** • **25** MESES • NELORE **PC**

LOTE **09** INDIVIDUAL

QUARUP BONS		ÓPIO CFM
LENDÁRIO FIV KATISPERA	X	**4718 TULIPA** EB9265
05 FIV LA KATISPERA		244711PA

ANCP

MGTE: **20,49** TOP: **11%**

DEP	ÍNDICE	TOP
MP120	1,87	25%
DSTAY	82,79	12%
D3P	77,08	38%
DP210	11,93	8%
DP450	20,99	10%
DAOL	1,44	24%
DACAB	0,16	20%
DPE365	1,56	3%

PMGZ

IABCZ: **10,62** DECA: **2** P%: **18%**

DEP	ÍNDICE	DECA	P%
PM-EMg	1,50	3	-%
STAYg	38,43	4	-%
IPPg	-6,86	4	-%
PD-EDg	7,82	1	7%
PS-EDg	9,79	3	-%
AOLg	1,691	2	16%
ACABg	-0,522	7	-%
PE-365g	1,137	1	2%

GENE PLUS

IQG: **14,37** TOP: **20%**

DEP	ÍNDICE	TOP
PM	1,50	27%
HP (STAY)	38,43	37%
IPP	-6,87	42%
PD	7,83	10%
PS	9,80	27%
AOL	1,69	21%
EGS	-0,52	70%
PES	1,77	2%

GENÔMICA

MÃE PRECOCE

PRENHE DE REPRODUTOR MÚLTIPLO

INFORMAÇÕES E PROJEÇÕES DA PROGÊNIE NA PRÓXIMA PÁGINA

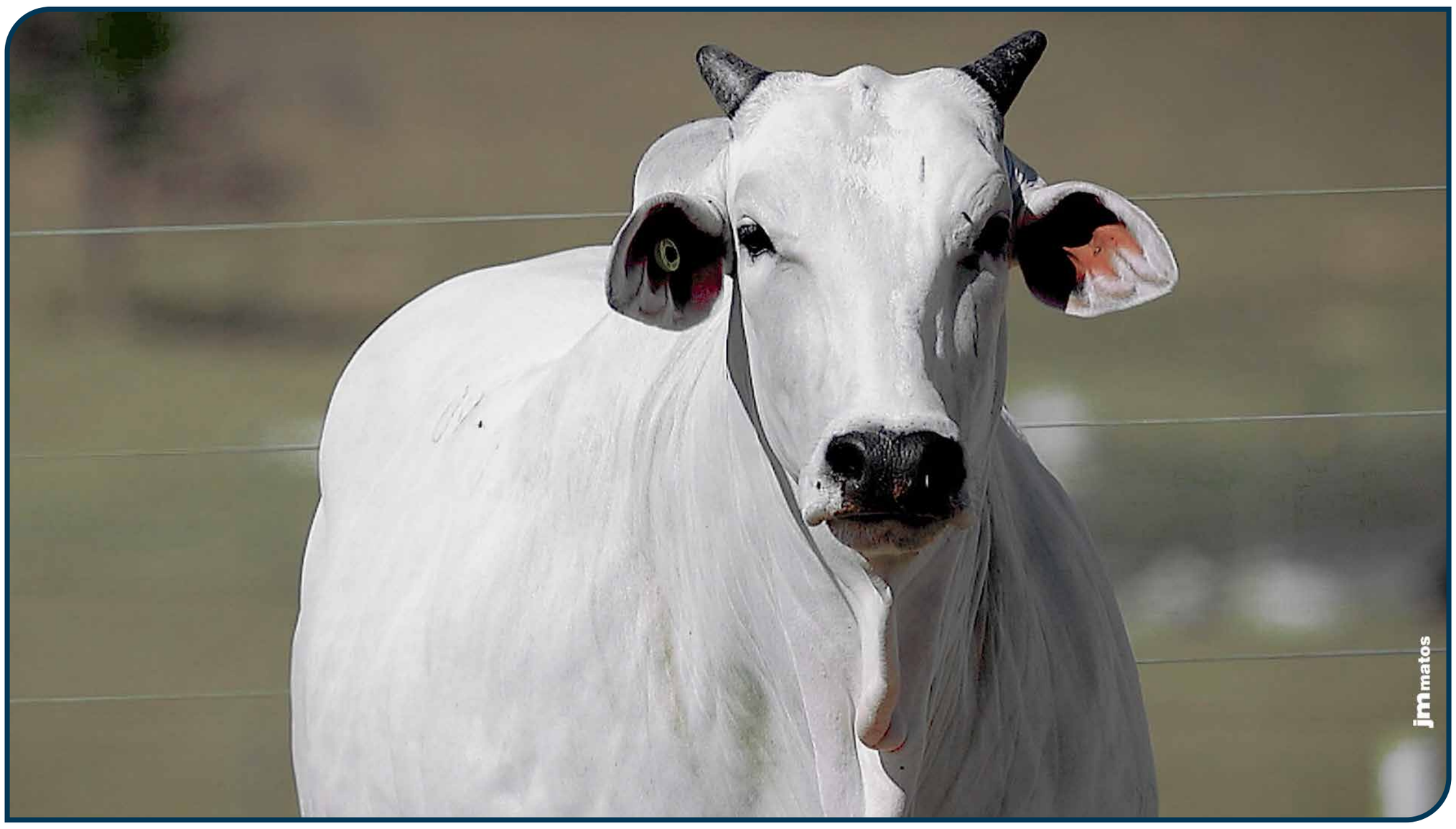

CLIQUE PARA ASSISTIR O VÍDEO

G451 TULIPA

TULL 451 • PESO: **576** kg •

NASC.: **05/08/2023** • **25** MESES • NELORE **PC**

LOTE

09

INDIVIDUAL

PRENHEZ

TOURO:

FUZIL TUL

COBERTURA:	DIAS GESTAÇÃO	IDADE PRIMEIRA CONCEPÇÃO	PREVISÃO DE PARTO:
10/07/2025	69	23	21/04/2026 A 11/05/2026

DEPS DA PROGÊNIE:
MGTe: **24,53** | TOP: **5%**
iABCZ: **20,69** | DECA: **1** | P%: **2%**
IQG: **27,29** | TOP: **3%**

PRENHEZ

TOURO:

GENERAL TUL

COBERTURA:	DIAS GESTAÇÃO	IDADE PRIMEIRA CONCEPÇÃO	PREVISÃO DE PARTO:
10/07/2025	69	23	21/04/2026 A 11/05/2026

DEPS DA PROGÊNIE:
MGTe: **25,65** | TOP: **4%**
iABCZ: **23,69** | DECA: **1** | P%: **1%**
IQG: **32,06** | TOP: **1%**

PRENHEZ

TOURO:

GENUÍNO TUL

COBERTURA:	DIAS GESTAÇÃO	IDADE PRIMEIRA CONCEPÇÃO	PREVISÃO DE PARTO:
10/07/2025	69	23	21/04/2026 A 11/05/2026

DEPS DA PROGÊNIE:
MGTe: **26,44** | TOP: **3%**
iABCZ: **22,98** | DECA: **1** | P%: **1%**
IQG: **28,89** | TOP: **2%**

PRENHEZ

TOURO:

GLORIOSO TUL

COBERTURA:	DIAS GESTAÇÃO	IDADE PRIMEIRA CONCEPÇÃO	PREVISÃO DE PARTO:
10/07/2025	69	23	21/04/2026 A 11/05/2026

DEPS DA PROGÊNIE:
MGTe: **26,58**| TOP: **3%**
iABCZ: **21,85** | DECA: **1** | P%: **2%**
IQG: **28,54** | TOP: **2%**

PRENHEZ

TOURO:

G4 TUL

COBERTURA:	DIAS GESTAÇÃO	IDADE PRIMEIRA CONCEPÇÃO	PREVISÃO DE PARTO:
10/07/2025	69	23	21/04/2026 A 11/05/2026

DEPS DA PROGÊNIE:
MGTe: **27,28** | TOP: **2%**
iABCZ: **25,93** | DECA: **1** | P%: **0,5%**
IQG: **33,43** | TOP: **1%**

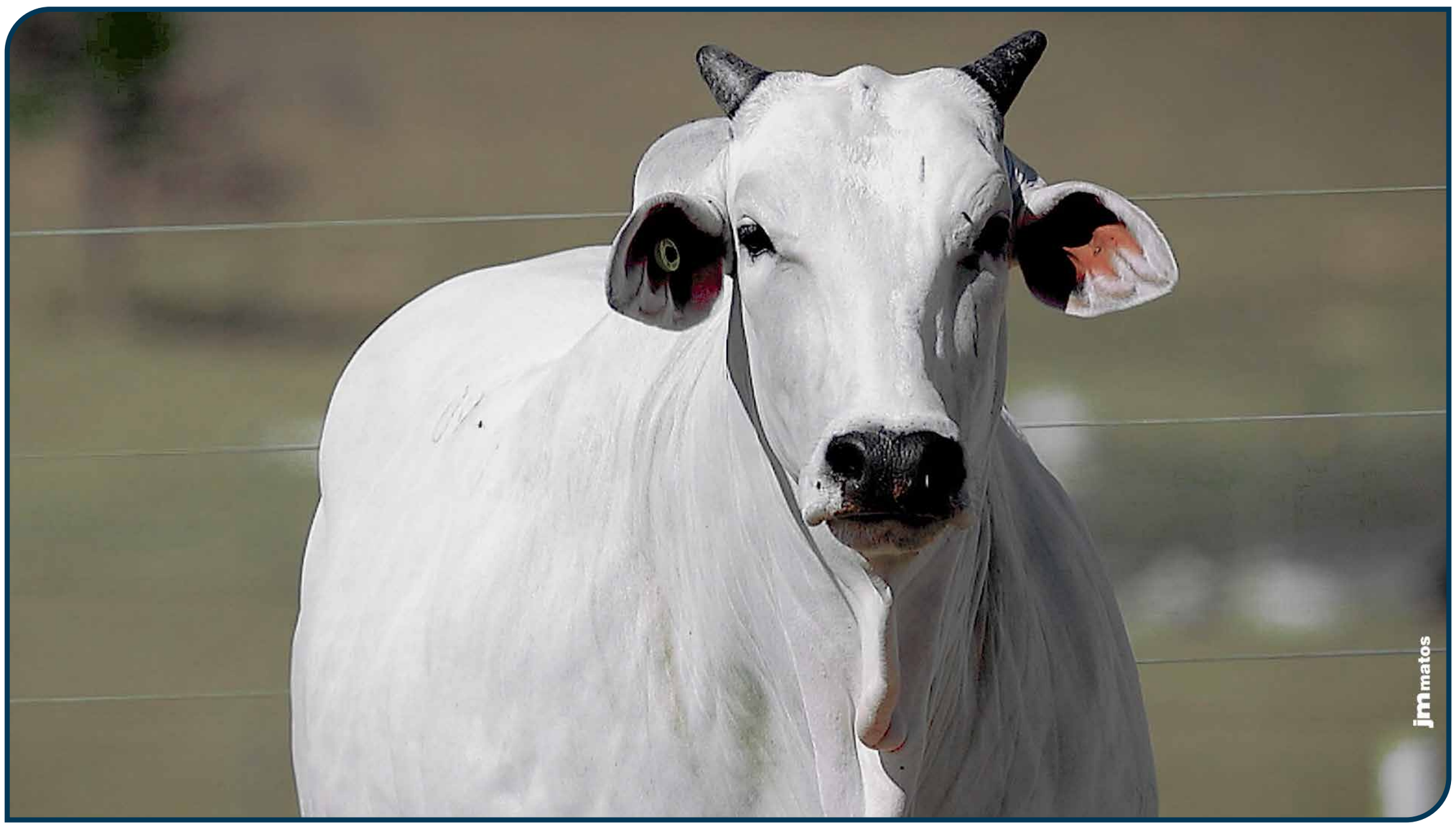

CLIQUE PARA ASSISTIR O VÍDEO

H4698 FIV TULIPA

TUL 4698 • PESO: **418** kg •

NASC.: **15/06/2024** • **15** MESES • NELORE **PO**

LOTE **10** INDIVIDUAL

REM GRINGO GEN. ADT		COMBOIO FIV DA S.NICE
REM PASSAPORTE FIV GEN. ADT	X	**A116 TULIPA** TULL116
REM GUAIAMA		3416 TULIPA

ANCP

MGTE: **29,39** TOP: **1%**

DEP	ÍNDICE	TOP
MP120	2,14	20%
DSTAY	89,26	4%
D3P	71,72	61%
DP210	20,16	0,5%
DP450	35,46	0,5%
DAOL	5,81	0,5%
DACAB	0,07	31%
DPE365	1,46	4%

PMGZ

IABCZ: **27,10** DECA: **1** P%: **0,5%**

DEP	ÍNDICE	DECA	P%
PM-EMg	1,02	4	-%
STAYg	49,99	1	4%
IPPg	-17,71	1	9%
PD-EDg	16,43	1	0,1%
PS-EDg	28,02	1	0,1%
AOLg	6,031	1	0,1%
ACABg	3,770	1	0,1%
PE-365g	0,992	1	3%

GENE PLUS

IQG: **33,63** TOP: **1%**

DEP	ÍNDICE	TOP
PM	1,02	37%
HP (STAY)	49,99	6%
IPP	-17,71	11%
PD	16,44	0,1%
PS	28,02	0,5%
AOL	6,03	0,1%
EGS	3,77	0,5%
PES	1,71	2%

OÓCITOS **43** PRODUÇÃO MÉDIA

GENÔMICA

DOADORA

MÃE DOADORA

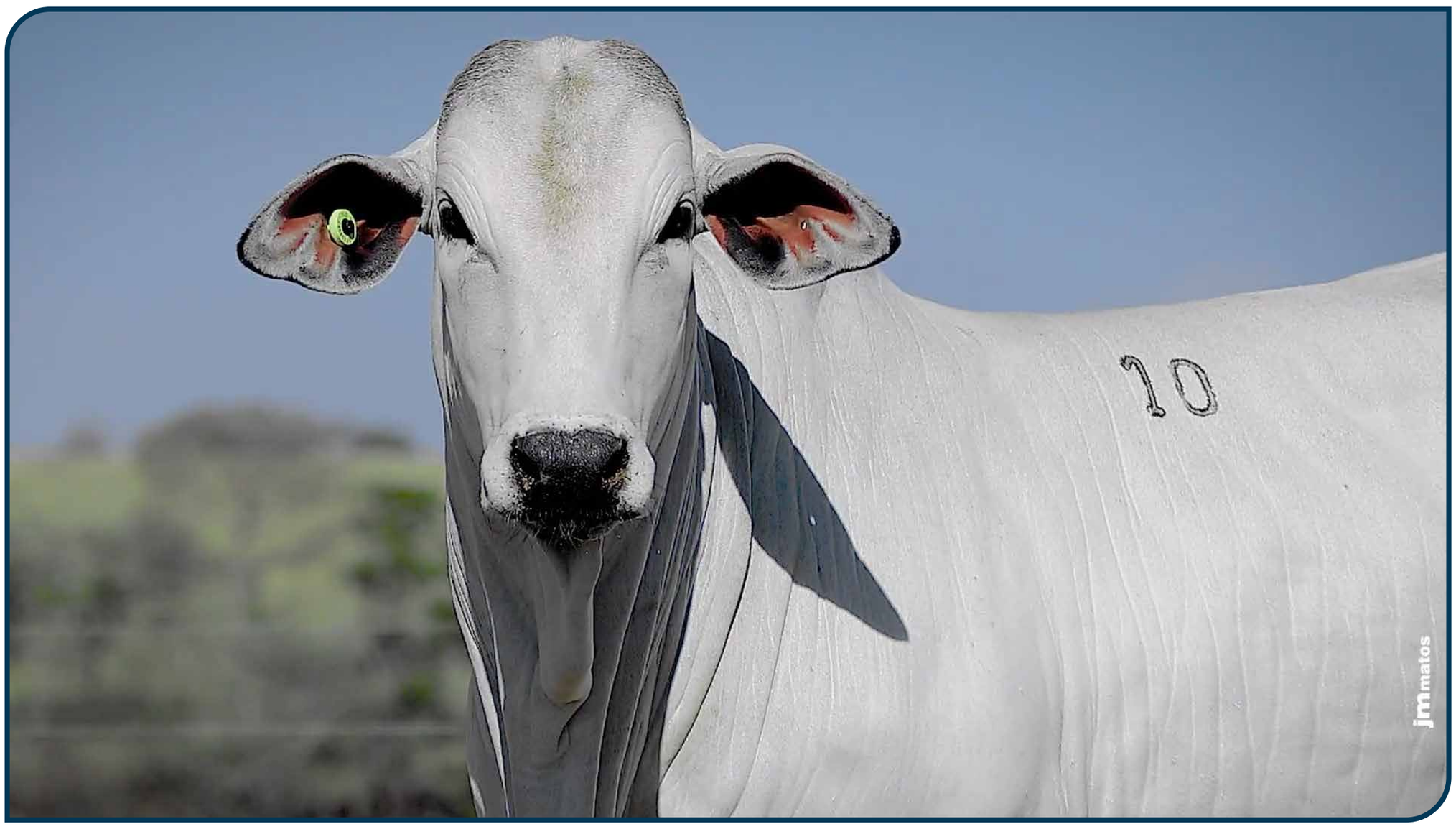

CLIQUE PARA ASSISTIR O VÍDEO

H4731 FIV TULIPA

TUL 4731 • PESO: **379** kg •

NASC.: **28/06/2024** • **14** MESES • NELORE **PO**

LOTE **11** INDIVIDUAL

QUARUP BONS | REM HERMOSO FIV GEN. ADT

ESTORIL MAT. X **FISIOLOGIA DA AGRONOVA** FAN03788

BARAVAH MAT. | DIBOLA DA AGRONOVA

ANCP

MGTE: **23,27** TOP: **7%**

DEP	ÍNDICE	TOP
MP120	2,14	20%
DSTAY	85,94	7%
D3P	84,52	9%
DP210	8,76	17%
DP450	21,71	9%
DAOL	3,84	5%
DACAB	0,55	6%
DPE365	1,75	2%

PMGZ

IABCZ: **24,16** DECA: **1** P%: **1%**

DEP	ÍNDICE	DECA	P%
PM-EMg	1,31	3	-%
STAYg	50,36	1	4%
IPPg	-22,76	1	4%
PD-EDg	8,83	1	5%
PS-EDg	25,59	1	0,5%
AOLg	4,782	1	0,1%
ACABg	2,985	1	1%
PE-365g	1,557	1	0,1%

GENE PLUS

IQG: **34,09** TOP: **1%**

DEP	ÍNDICE	TOP
PM	1,31	31%
HP (STAY)	50,36	6%
IPP	-22,76	5%
PD	8,84	7%
PS	25,60	0,5%
AOL	4,78	0,5%
EGS	2,98	1%
PES	2,34	0,1%

GENÔMICA | MÃE DOADORA

CLIQUE PARA ASSISTIR O VÍDEO

H4998 FIV TULIPA

TUL 4998 • PESO: **342** kg •

NASC.: **13/08/2024** • **13** MESES • NELORE **PO**

LOTE **12** INDIVIDUAL

QUARUP BONS		OPERÁRIO COL
ESTORIL MAT.	X	**FILOSOFIA DA AGRONOVA** FAN03598
BARAVAH MAT.		DORCILA DA AGRONOVA

ANCP

MGTE: **21,30** TOP: **10%**

DEP	ÍNDICE	TOP
MP120	2,57	14%
DSTAY	95,42	0,1%
D3P	66,77	78%
DP210	8,63	17%
DP450	19,28	13%
DAOL	4,31	3%
DACAB	0,61	5%
DPE365	0,81	16%

PMGZ

IABCZ: **21,04** DECA: **1** P%: **2%**

DEP	ÍNDICE	DECA	P%
PM-EMg	1,78	2	18%
STAYg	57,54	1	0,5%
IPPg	-2,35	6	-%
PD-EDg	7,02	1	10%
PS-EDg	18,10	1	3%
AOLg	4,399	1	0,5%
ACABg	1,494	1	10%
PE-365g	0,707	1	9%

GENE PLUS

IQG: **28,98** TOP: **2%**

DEP	ÍNDICE	TOP
PM	1,78	22%
HP (STAY)	57,54	1%
IPP	-2,35	58%
PD	7,02	14%
PS	18,11	5%
AOL	4,40	0,5%
EGS	1,49	14%
PES	0,82	20%

OÓCITOS **40** PRODUÇÃO MÉDIA

GENÔMICA

DOADORA

MÃE DOADORA

CLIQUE PARA ASSISTIR O VÍDEO

H5475 TULIPA

TUL 5475 • PESO: **368** kg •

NASC.: **21/09/2024** • **12** MESES • NELORE **PO**

LOTE **13** INDIVIDUAL

REM ESPIÃO 007 | DITINHO JL DA BAMA

DIPLOMATA DA AGRONOVA X **BADRA TULIPA** TUL370

BATOM DA AGRONOVA | HER DA M.CHUVA

ANCP

MGTE: **23,41** TOP: **6%**

DEP	ÍNDICE	TOP
MP120	3,39	7%
DSTAY	87,42	6%
D3P	81,59	18%
DP210	11,88	8%
DP450	20,73	10%
DAOL	3,42	6%
DACAB	0,57	5%
DPE365	0,54	25%

PMGZ

IABCZ: **21,51** DECA: **1** P%: **2%**

DEP	ÍNDICE	DECA	P%
PM-EMg	2,89	1	6%
STAYg	54,72	1	1%
IPPg	-16,68	1	10%
PD-EDg	8,95	1	4%
PS-EDg	13,64	1	10%
AOLg	3,643	1	1%
ACABg	3,155	1	0,5%
PE-365g	0,103	6	-%

GENE PLUS

IQG: **26,78** TOP: **3%**

DEP	ÍNDICE	TOP
PM	2,89	8%
HP (STAY)	54,72	2%
IPP	-16,68	13%
PD	8,96	6%
PS	13,64	14%
AOL	3,64	2%
EGS	3,15	1%
PES	0,52	35%

GENÔMICA

MÃE SUPER PRECOCE

CLIQUE PARA ASSISTIR O VÍDEO

Leilão Virtual
SóElas
Edição Babies

LOTE 14

DUPLO • NELORE PO

MÉDIAS

PESO: **353** KG | IDADE: **13** MESES

ANCP
MGTe: **24,06**
TOP: **5%**

PMGZ
iABCZ: **23,22**
P%: **1%**

GENE PLUS
IQG: **25,98**
TOP: **4%**

CLIQUE PARA ASSISTIR O VÍDEO

Tulipa
agropecuária

H5321 FIV TULIPA

TUL 5321 • PESO: **345** kg •

NASC.: **01/09/2024** • **12** MESES • NELORE **PO**

LOTE **14** A DUPLO

QUARUP BONS		DODGE MAT.
ESTORIL MAT.	X	**A1649 TULIPA** TUL1649
BARAVAH MAT.		IANA KA

ANCP

MGTE:	TOP:
26,49	3%

DEP	ÍNDICE	TOP
MP120	1,49	33%
DSTAY	88,36	4%
D3P	82,27	15%
DP210	17,83	2%
DP450	27,32	4%
DAOL	4,27	3%
DACAB	0,53	6%
DPE365	-0,08	70%

PMGZ

IABCZ:	DECA:	P%:
21,71	1	2%

DEP	ÍNDICE	DECA	P%
PM-EMg	1,53	3	-%
STAYg	55,01	1	1%
IPPg	-9,89	3	-%
PD-EDg	14,12	1	0,5%
PS-EDg	24,67	1	0,5%
AOLg	3,502	1	1%
ACABg	-1,234	9	-%
PE-365g	-0,108	7	-%

GENE PLUS

IQG:	TOP:
22,10	7%

DEP	ÍNDICE	TOP
PM	1,53	27%
HP (STAY)	55,01	2%
IPP	-9,89	31%
PD	14,12	0,5%
PS	24,68	1%
AOL	3,50	2%
EGS	-1,23	87%
PES	0,09	60%

OÓCITOS **15** PRODUÇÃO MÉDIA

GENÔMICA

DOADORA

MÃE DOADORA

MÃE DIAMANTE

CLIQUE PARA ASSISTIR O VÍDEO

H5425 TULIPA

TUL 5425 • PESO: **361** kg •

NASC.: **13/08/2024** • **13** MESES • NELORE **PO**

LOTE **14** B DUPLO

REM ESPIÃO 007 | ESTORIL MAT.

D8 DA EAO X **F2303 TULIPA** (TUL2303)

2396 FIV DA EAO | BETINA TULIPA

ANCP

MGTE:	TOP:
21,64	9%

DEP	ÍNDICE	TOP
MP120	6,70	0,5%
DSTAY	81,63	14%
D3P	62,00	90%
DP210	9,50	14%
DP450	25,21	5%
DAOL	3,24	7%
DACAB	1,05	1%
DPE365	1,40	5%

PMGZ

IABCZ:	DECA:	P%:
24,74	1	0,5%

DEP	ÍNDICE	DECA	P%
PM-EMg	7,39	1	0,1%
STAYg	45,24	2	11%
IPPg	-25,95	1	2%
PD-EDg	9,29	1	4%
PS-EDg	19,25	1	3%
AOLg	2,820	1	4%
ACABg	4,231	1	0,1%
PE-365g	1,414	1	0,5%

GENE PLUS

IQG:	TOP:
29,88	2%

DEP	ÍNDICE	TOP
PM	7,39	0,1%
HP (STAY)	45,24	15%
IPP	-25,95	3%
PD	9,29	6%
PS	19,25	4%
AOL	2,82	6%
EGS	4,23	0,1%
PES	1,58	3%

GENÔMICA | MÃE DOADORA | MÃE DIAMANTE

CLIQUE PARA ASSISTIR O VÍDEO

Leilão Virtual
SóElas
Edição Babies

LOTE 15

QUÁDRUPLO • NELORE PO

MÉDIAS

PESO: **357** KG | IDADE: **14** MESES

ANCP
MGTe: **20,91**
TOP: **10%**

PMGZ
iABCZ: **26,39**
P%: **0,5%**

GENE PLUS
IQG: **34,04**
TOP: **1%**

CLIQUE PARA ASSISTIR O VÍDEO

Tulipa
agropecuária

H5933 TULIPA

TUL 5933 • PESO: **366** kg •

NASC.: **28/07/2024** • **13** MESES • NELORE **PO**

LOTE **15** A

QUÁDRUPLO

REM HERMOSO FIV GEN. ADT

REM LARIAT FIV GEN. ADT

REM GRACA FIV

X

DITINHO JL DA BAMA

BELI TULIPA

TUL288

LIVIA DA M.CHUVA

ANCP

MGTE: **23,46** TOP: **6%**

DEP	ÍNDICE	TOP
MP120	3,90	5%
DSTAY	84,23	10%
D3P	83,33	12%
DP210	9,69	14%
DP450	24,49	6%
DAOL	3,10	8%
DACAB	0,68	4%
DPE365	1,01	11%

PMGZ

IABCZ: **29,67** DECA: **1** P%: **0,1%**

DEP	ÍNDICE	DECA	P%
PM-EMg	3,55	1	3%
STAYg	58,74	1	0,5%
IPPg	-34,22	1	0,5%
PD-EDg	10,91	1	2%
PS-EDg	24,49	1	0,5%
AOLg	3,116	1	2%
ACABg	4,113	1	0,1%
PE-365g	1,148	1	1%

GENE PLUS

IQG: **39,04** TOP: **0,5%**

DEP	ÍNDICE	TOP
PM	3,55	4%
HP (STAY)	58,74	1%
IPP	-34,22	0,5%
PD	10,91	3%
PS	24,49	1%
AOL	3,12	4%
EGS	4,11	0,1%
PES	1,78	2%

MÃE SUPER PRECOCE

CLIQUE PARA ASSISTIR O VÍDEO

H5069 TULIPA

TUL 5069 • PESO: **348** kg •

NASC.: **02/08/2024** • **13** MESES • NELORE **PO**

LOTE **15** B

QUÁDRUPLO

TNT

BOEING FIV

CAPRI MAT.

X

CZAR MATI

EBILIA DA AGRONOVA

FAN03463

BALINHA DA AGRONOVA

ANCP

MGTE:	TOP:
21,87	9%

DEP	ÍNDICE	TOP
MP120	-0,99	92%
DSTAY	86,89	6%
D3P	73,59	54%
DP210	13,65	5%
DP450	21,97	9%
DAOL	3,93	4%
DACAB	0,95	2%
DPE365	0,46	28%

PMGZ

IABCZ:	DECA:	P%:
22,15	1	2%

DEP	ÍNDICE	DECA	P%
PM-EMg	-1,08	8	-%
STAYg	53,33	1	2%
IPPg	-21,74	1	5%
PD-EDg	13,07	1	0,5%
PS-EDg	19,65	1	2%
AOLg	4,358	1	0,5%
ACABg	3,690	1	0,1%
PE-365g	0,463	3	-%

GENE PLUS

IQG:	TOP:
28,50	2%

DEP	ÍNDICE	TOP
PM	-1,08	81%
HP (STAY)	53,33	3%
IPP	-21,74	6%
PD	13,08	1%
PS	19,66	4%
AOL	4,36	0,5%
EGS	3,69	0,5%
PES	2,03	0,5%

OÓCITOS **121** PRODUÇÃO MÉDIA

GENÔMICA

DOADORA

MÃE DOADORA

CLIQUE PARA ASSISTIR O VÍDEO

H4790 FIV TULIPA

TUL 4790 • PESO: **366** kg •

NASC.: **10/07/2024** • **14** MESES • NELORE **PO**

LOTE **15** C

QUÁDRUPLO

REM ESPIÃO 007 | OPERÁRIO COL

REM HERMOSO FIV GEN. ADT X FIVURA DA AGRONOVA

FAN04129

REM VOTUPORANGA | XAMONIX J MACHADO

ANCP

MGTE: **21,21** TOP: **10%**

DEP	ÍNDICE	TOP
MP120	-1,50	95%
DSTAY	92,05	1%
D3P	80,73	21%
DP210	8,76	17%
DP450	18,94	13%
DAOL	1,95	18%
DACAB	1,50	0,1%
DPE365	1,83	2%

PMGZ

IABCZ: **30,51** DECA: **1** P%: **0,1%**

DEP	ÍNDICE	DECA	P%
PM-EMg	-0,75	8	-%
STAYg	66,31	1	0,1%
IPPg	-40,46	1	0,1%
PD-EDg	11,25	1	1%
PS-EDg	23,92	1	0,5%
AOLg	2,012	2	11%
ACABg	4,230	1	0,1%
PE-365g	1,760	1	0,1%

GENE PLUS

IQG: **39,50** TOP: **0,5%**

DEP	ÍNDICE	TOP
PM	-0,75	75%
HP (STAY)	66,31	0,1%
IPP	-40,46	0,1%
PD	11,25	2%
PS	23,93	1%
AOL	2,01	15%
EGS	4,23	0,1%
PES	2,81	0,1%

OÓCITOS **37** PRODUÇÃO MÉDIA | GENÔMICA | DOADORA | MÃE DOADORA

CLIQUE PARA ASSISTIR O VÍDEO

H5899 TULIPA

TUL 5899 • PESO: **348** kg •

NASC.: **24/07/2024** • **14** MESES • NELORE **PO**

LOTE **15** D

QUÁDRUPLO

REM GRINGO GEN. ADT | RUBAIAH MAT.

REM PASSAPORTE FIV GEN. ADT X **BLINDAR TULIPA** TUL313

REM GUAIAMA | NURSE DA M.CHUVA

ANCP

MGTE: **17,11** TOP: **19%**

DEP	ÍNDICE	TOP
MP120	-0,04	75%
DSTAY	89,05	4%
D3P	81,53	18%
DP210	7,62	22%
DP450	18,79	14%
DAOL	-1,16	96%
DACAB	0,31	12%
DPE365	0,86	15%

PMGZ

IABCZ: **23,23** DECA: **1** P%: **1%**

DEP	ÍNDICE	DECA	P%
PM-EMg	-0,77	8	-%
STAYg	62,81	1	0,1%
IPPg	-34,53	1	0,5%
PD-EDg	6,68	2	12%
PS-EDg	17,91	1	4%
AOLg	0,024	6	-%
ACABg	2,926	1	1%
PE-365g	1,169	1	1%

GENE PLUS

IQG: **29,14** TOP: **2%**

DEP	ÍNDICE	TOP
PM	-0,77	76%
HP (STAY)	62,81	0,5%
IPP	-34,53	0,5%
PD	6,69	16%
PS	17,91	6%
AOL	0,02	64%
EGS	2,93	2%
PES	1,62	3%

GENÔMICA

CLIQUE PARA ASSISTIR O VÍDEO

Leilão Virtual
SóElas
Edição Babies

LOTE 16

QUÁDRUPLO • NELORE PO

MÉDIAS

PESO: **316** KG | IDADE: **12** MESES

ANCP
MGTe: **22,72**
TOP: **7%**

PMGZ
iABCZ: **24,01**
P%: **1%**

GENE PLUS
IQG: **31,6**
TOP: **1%**

CLIQUE PARA ASSISTIR O VÍDEO

Tulipa
agropecuária

H5243 TULIPA

TUL 5243 • PESO: **328** kg •

NASC.: **06/09/2024** • **12** MESES • NELORE **PO**

LOTE **16** A

QUÁDRUPLO

REM ESPIÃO 007

D8 DA EAO

2396 FIV DA EAO

X

RAJAN COL

FLUENCIA DA AGRONOVA

FAN03680

COMADRE DA AGRONOVA

ANCP

MGTE:	TOP:
23,59	6%

DEP	ÍNDICE	TOP
MP120	3,43	7%
DSTAY	90,94	2%
D3P	87,48	4%
DP210	9,25	15%
DP450	15,04	21%
DAOL	3,04	9%
DACAB	0,92	2%
DPE365	1,54	3%

PMGZ

IABCZ:	DECA:	P%:
28,73	1	0,5%

DEP	ÍNDICE	DECA	P%
PM-EMg	1,98	2	15%
STAYg	61,56	1	0,1%
IPPg	-41,97	1	0,1%
PD-EDg	8,44	1	6%
PS-EDg	17,38	1	4%
AOLg	2,883	1	3%
ACABg	5,799	1	0,1%
PE-365g	1,345	1	0,5%

GENE PLUS

IQG:	TOP:
36,94	0,5%

DEP	ÍNDICE	TOP
PM	1,98	19%
HP (STAY)	61,56	0,5%
IPP	-41,97	0,1%
PD	8,44	8%
PS	17,38	6%
AOL	2,88	5%
EGS	5,80	0,1%
PES	1,64	2%

GENÔMICA

MÃE DOADORA

CLIQUE PARA ASSISTIR O VÍDEO

H5327 FIV TULIPA

TUL 5327 • PESO: **306** kg •

NASC.: **01/09/2024** • **12** MESES • NELORE **PO**

LOTE **16** B

QUÁDRUPLO

REM ESPIÃO 007

D8 DA EAO

2396 FIV DA EAO

X

EGITO FVC

A1474 FIV TULIPA

TUL1474

XERRI J MACHADO

ANCP

MGTE: **23,57** TOP: **6%**

DEP	ÍNDICE	TOP
MP120	6,37	0,5%
DSTAY	81,66	14%
D3P	87,53	4%
DP210	8,54	18%
DP450	22,59	8%
DAOL	1,51	23%
DACAB	1,06	1%
DPE365	1,57	3%

PMGZ

IABCZ: **23,07** DECA: **1** P%: **1%**

DEP	ÍNDICE	DECA	P%
PM-EMg	6,35	1	0,1%
STAYg	45,93	1	9%
IPPg	-19,82	1	6%
PD-EDg	6,28	2	14%
PS-EDg	17,76	1	4%
AOLg	2,224	1	8%
ACABg	5,502	1	0,1%
PE-365g	1,660	1	0,1%

GENE PLUS

IQG: **31,50** TOP: **1%**

DEP	ÍNDICE	TOP
PM	6,35	0,1%
HP (STAY)	45,93	13%
IPP	-19,82	8%
PD	6,28	19%
PS	17,77	6%
AOL	2,22	12%
EGS	5,50	0,1%
PES	1,99	0,5%

GENÔMICA

MÃE DOADORA

CLIQUE PARA ASSISTIR O VÍDEO

H4962 FIV TULIPA

TUL 4962 • PESO: **321** kg •

NASC.: **07/08/2024** • **13** MESES • NELORE **PO**

LOTE **16** C

QUÁDRUPLO

REM GLADIADOR GEN. ADT | 18000 DE NAVIRAI

REM CH LÍDER GEN. ADT X **F223 TULIPA** TULL223

REMP513H | 3800 TULIPA(*)

ANCP

MGTE:	TOP:
22,40	8%

DEP	ÍNDICE	TOP
MP120	0,27	66%
DSTAY	89,88	3%
D3P	80,37	23%
DP210	11,79	9%
DP450	17,06	17%
DAOL	2,86	10%
DACAB	0,87	2%
DPE365	1,76	2%

PMGZ

IABCZ:	DECA:	P%:
22,79	1	1%

DEP	ÍNDICE	DECA	P%
PM-EMg	-0,75	8	-%
STAYg	55,49	1	1%
IPPg	-22,59	1	4%
PD-EDg	9,89	1	3%
PS-EDg	18,13	1	3%
AOLg	3,032	1	3%
ACABg	4,177	1	0,1%
PE-365g	1,212	1	1%

GENE PLUS

IQG:	TOP:
29,32	2%

DEP	ÍNDICE	TOP
PM	-0,75	75%
HP (STAY)	55,49	2%
IPP	-22,59	5%
PD	9,89	4%
PS	18,13	5%
AOL	3,03	4%
EGS	4,18	0,1%
PES	1,73	2%

GENÔMICA | MÃE DOADORA | MÃE PRECOCE

CLIQUE PARA ASSISTIR O VÍDEO

H5256 TULIPA

TUL 5256 • PESO: **309** kg •

NASC.: **10/09/2024** • **12** MESES • NELORE **PO**

LOTE **16** D

QUÁDRUPLO

3.0 DA AGRONOVA | B6777 DA S.NICE

EMBLEMÁTICO DA AGRONOVA X FILEIRA DA AGRONOVA

FAN03907

REM FASSIATA FIV | DEVOTA DA AGRONOVA

ANCP

MGTE: **21,32** TOP: **10%**

DEP	ÍNDICE	TOP
MP120	-0,16	78%
DSTAY	78,62	20%
D3P	71,93	61%
DP210	15,23	3%
DP450	25,63	5%
DAOL	2,66	11%
DACAB	0,14	22%
DPE365	1,73	2%

PMGZ

IABCZ: **21,46** DECA: **1** P%: **2%**

DEP	ÍNDICE	DECA	P%
PM-EM$_g$	1,16	3	-%
STAY$_g$	44,46	2	12%
IPP$_g$	-7,56	4	-%
PD-ED$_g$	12,96	1	0,5%
PS-ED$_g$	25,68	1	0,5%
AOL$_g$	3,737	1	1%
ACAB$_g$	2,791	1	1%
PE-365$_g$	1,693	1	0,1%

GENE PLUS

IQG: **28,64** TOP: **2%**

DEP	ÍNDICE	TOP
PM	1,16	34%
HP (STAY)	44,46	17%
IPP	-7,57	39%
PD	12,97	1%
PS	25,69	0,5%
AOL	3,74	2%
EGS	2,79	2%
PES	2,55	0,1%

GENÔMICA

MÃE DOADORA

CLIQUE PARA ASSISTIR O VÍDEO

H4726 FIV TULIPA

TUL 4726 • PESO: **403** kg •

NASC.: **27/06/2024** • **14** MESES • NELORE **PO**

LOTE **17** INDIVIDUAL

REM GARANTIDO GEN. ADT | CARANDAH MAT.

ELITE DA EAO X **E119 TULIPA** TUL1441

1375 FIV DA EAO | BAVARIA FIV

ANCP

MGTE: **25,97** TOP: **3%**

DEP	ÍNDICE	TOP
MP120	0,95	46%
DSTAY	91,41	2%
D3P	72,81	57%
DP210	17,62	2%
DP450	29,50	2%
DAOL	3,47	6%
DACAB	0,44	8%
DPE365	1,35	5%

PMGZ

IABCZ: **35,65** DECA: **1** P%: **0,1%**

DEP	ÍNDICE	DECA	P%
PM-EMg	1,49	3	-%
STAYg	71,13	1	0,1%
IPPg	-34,67	1	0,5%
PD-EDg	15,69	1	0,1%
PS-EDg	25,16	1	0,5%
AOLg	4,531	1	0,1%
ACABg	3,532	1	0,5%
PE-365g	1,349	1	0,5%

GENE PLUS

IQG: **45,34** TOP: **0,1%**

DEP	ÍNDICE	TOP
PM	1,49	27%
HP (STAY)	71,13	0,1%
IPP	-34,67	0,5%
PD	15,70	0,1%
PS	25,16	1%
AOL	4,53	0,5%
EGS	3,53	0,5%
PES	1,94	1%

GENÔMICA | MÃE DOADORA | MÃE DIAMANTE

CLIQUE PARA ASSISTIR O VÍDEO

H4739 FIV TULIPA

TUL 4739 • PESO: **408** kg •

NASC.: **30/06/2024** • **14** MESES • NELORE **PO**

LOTE **18** INDIVIDUAL

TNT		CARANDAH MAT.
BOEING FIV	X	**ESVILA DA AGRONOVA** FAN03307
CAPRI MAT.		CABECEIRA DA AGRONOVA

ANCP

MGTE: **32,93** TOP: **0,5%**

DEP	ÍNDICE	TOP
MP120	1,89	24%
DSTAY	89,43	3%
D3P	84,87	8%
DP210	21,71	0,5%
DP450	36,36	0,5%
DAOL	7,76	0,1%
DACAB	-0,08	61%
DPE365	0,89	14%

PMGZ

IABCZ: **30,96** DECA: **1** P%: **0,1%**

DEP	ÍNDICE	DECA	P%
PM-EMg	0,60	5	-%
STAYg	56,83	1	1%
IPPg	-21,22	1	5%
PD-EDg	19,92	1	0,1%
PS-EDg	35,43	1	0,1%
AOLg	6,926	1	0,1%
ACABg	0,646	3	-%
PE-365g	0,629	2	12%

GENE PLUS

IQG: **34,87** TOP: **0,5%**

DEP	ÍNDICE	TOP
PM	0,60	46%
HP (STAY)	56,83	2%
IPP	-21,22	6%
PD	19,93	0,1%
PS	35,44	0,1%
AOL	6,93	0,1%
EGS	0,65	34%
PES	1,04	13%

OÓCITOS **32** PRODUÇÃO MÉDIA | GENÔMICA | DOADORA | MÃE DOADORA

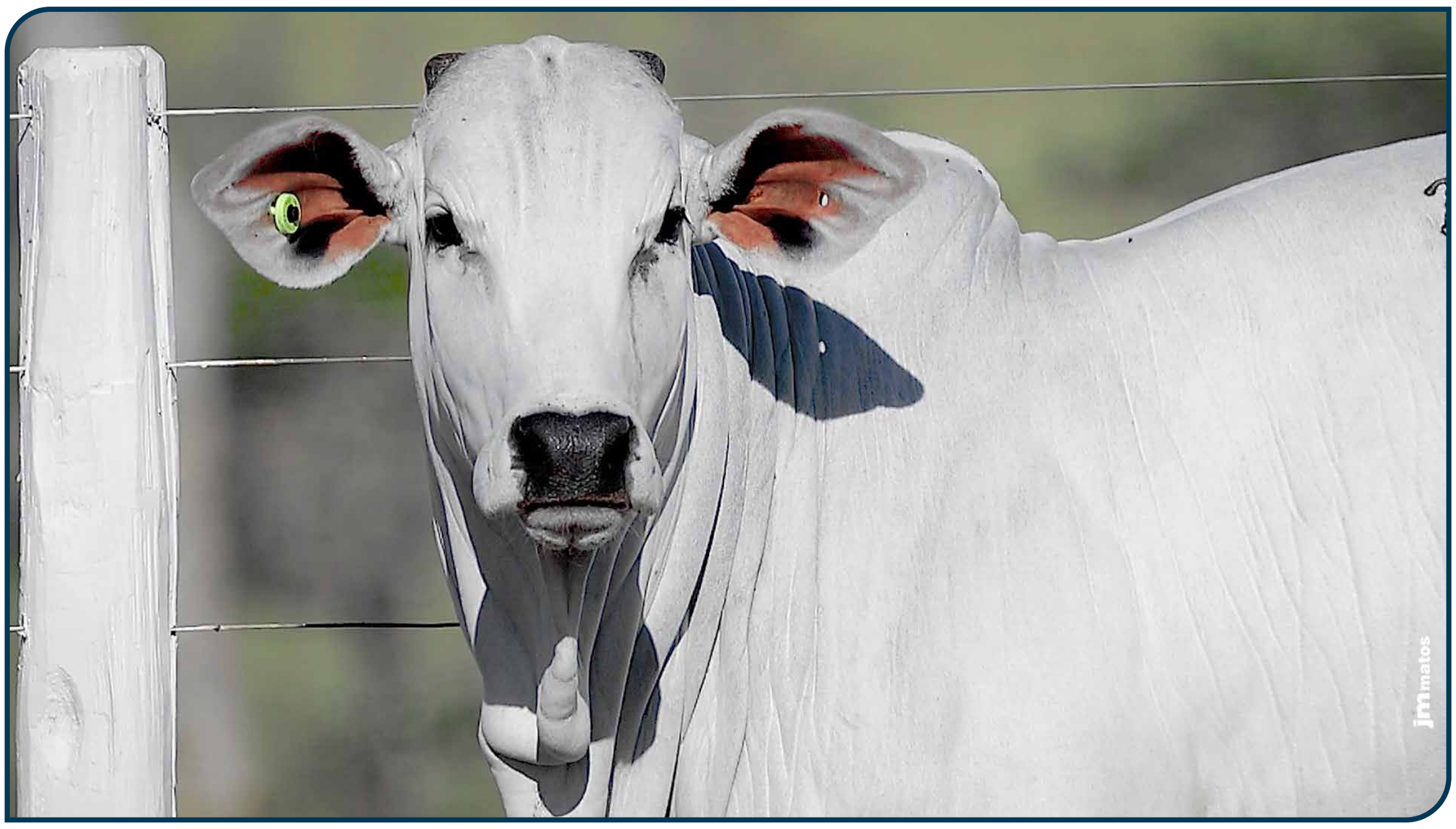

CLIQUE PARA ASSISTIR O VÍDEO

Leilão Virtual
SóElas
Edição Babies

LOTE 19

DUPLO • NELORE PO

MÉDIAS

PESO: **315** KG | IDADE: **13** MESES

ANCP
MGTe: **25,55**
TOP: **4%**

PMGZ
iABCZ: **21,93**
P%: **2%**

GENE PLUS
IQG: **26,03**
TOP: **4%**

CLIQUE PARA ASSISTIR O VÍDEO

Tulipa
agropecuária

H5250 TULIPA

TUL 5250 • PESO: **305** kg •

NASC.: **09/09/2024** • **12** MESES • NELORE **PO**

LOTE **19** A DUPLO

REM HERMOSO FIV GEN. ADT

FALUCK DO CRISPIM

PARAFIA FIV FVC

X

ARTILHEIRO FVC

ANABELA TULIPA

TULL56

691 TULIPA

ANCP

MGTE:	TOP:
26,38	3%

DEP	ÍNDICE	TOP
MP120	-1,43	95%
DSTAY	86,74	6%
D3P	88,83	2%
DP210	16,89	2%
DP450	28,47	3%
DAOL	2,90	10%
DACAB	0,80	3%
DPE365	1,51	4%

PMGZ

IABCZ:	DECA:	P%:
19,26	1	3%

DEP	ÍNDICE	DECA	P%
PM-EMg	-1,18	8	-%
STAYg	45,73	1	10%
IPPg	-25,50	1	2%
PD-EDg	13,54	1	0,5%
PS-EDg	20,50	1	2%
AOLg	2,906	1	3%
ACABg	1,916	1	5%
PE-365g	0,671	2	11%

GENE PLUS

IQG:	TOP:
20,87	8%

DEP	ÍNDICE	TOP
PM	-1,17	82%
HP (STAY)	45,73	14%
IPP	-25,50	3%
PD	13,54	0,5%
PS	20,51	3%
AOL	2,91	5%
EGS	1,92	8%
PES	1,24	8%

GENÔMICA

MÃE DOADORA

MÃE DIAMANTE

CLIQUE PARA ASSISTIR O VÍDEO

H5054 TULIPA

TUL 5054 • PESO: **324** kg •

NASC.: **01/08/2024** • **13** MESES • NELORE **PO**

LOTE **19** B DUPLO

REM HERMOSO FIV GEN. ADT | REM ARMADOR

FALUCK DO CRISPIM X **HABEL FIV VISUAL** VIS3474

PARAFIA FIV FVC | AKADIA MAT.

ANCP

MGTE: **24,73** TOP: **5%**

DEP	ÍNDICE	TOP
MP120	3,24	8%
DSTAY	85,96	7%
D3P	85,35	7%
DP210	12,83	7%
DP450	22,03	9%
DAOL	2,64	11%
DACAB	1,02	1%
DPE365	1,31	6%

PMGZ

IABCZ: **24,61** DECA: **1** P%: **0,5%**

DEP	ÍNDICE	DECA	P%
PM-EMg	2,91	1	6%
STAYg	55,38	1	1%
IPPg	-20,81	1	5%
PD-EDg	11,55	1	1%
PS-EDg	18,64	1	3%
AOLg	3,119	1	2%
ACABg	2,521	1	2%
PE-365g	1,067	1	2%

GENE PLUS

IQG: **31,20** TOP: **2%**

DEP	ÍNDICE	TOP
PM	2,91	8%
HP (STAY)	55,38	2%
IPP	-20,82	7%
PD	11,56	2%
PS	18,65	5%
AOL	3,12	4%
EGS	2,52	3%
PES	1,89	1%

GENÔMICA | MÃE DOADORA

CLIQUE PARA ASSISTIR O VÍDEO

Leilão Virtual
SóElas
Edição Babies

LOTE 20

QUÍNTUPLO • NELORE PO

MÉDIAS

PESO: **320** KG | IDADE: **13** MESES

ANCP
MGTe: **20,49**
TOP: **11%**

PMGZ
iABCZ: **22,58**
P%: **1%**

GENE PLUS
IQG: **29,89**
TOP: **2%**

CLIQUE PARA ASSISTIR O VÍDEO

Tulipa
agropecuária

H4927 TULIPA

TUL 4927 • PESO: **328** kg •

NASC.: **26/07/2024** • **13** MESES • NELORE **PO**

LOTE **20** A QUÍNTUPLO

REM HERMOSO FIV GEN. ADT

FALUCK DO CRISPIM

PARAFIA FIV FVC

X

B6777 DA S.NICE

FLAMBA DA AGRONOVA

FAN04066

XAMONIX J MACHADO

ANCP

MGTE: **23,75** TOP: **6%**

DEP	ÍNDICE	TOP
MP120	5,04	2%
DSTAY	86,64	7%
D3P	69,30	70%
DP210	12,49	7%
DP450	27,55	3%
DAOL	2,31	14%
DACAB	1,16	0,5%
DPE365	1,21	7%

PMGZ

IABCZ: **27,17** DECA: **1** P%: **0,5%**

DEP	ÍNDICE	DECA	P%
PM-EMg	4,53	1	1%
STAYg	50,45	1	4%
IPPg	-22,85	1	4%
PD-EDg	11,19	1	2%
PS-EDg	28,79	1	0,1%
AOLg	3,130	1	2%
ACABg	4,160	1	0,1%
PE-365g	1,040	1	2%

GENE PLUS

IQG: **35,42** TOP: **0,5%**

DEP	ÍNDICE	TOP
PM	4,53	1%
HP (STAY)	50,45	6%
IPP	-22,85	5%
PD	11,19	2%
PS	28,80	0,5%
AOL	3,13	4%
EGS	4,16	0,1%
PES	1,53	3%

GENÔMICA

MÃE DOADORA

CLIQUE PARA ASSISTIR O VÍDEO

H5445 FIV TULIPA

TUL 5445 • PESO: **318** kg •

NASC.: **13/09/2024** • **12** MESES • NELORE **PO**

LOTE **20** B

QUÍNTUPLO

REM GARANTIDO GEN. ADT | POST TULIPA

ELITE DA EAO X **F3073 FIV TULIPA**
TUL3073

1375 FIV DA EAO | 1322 FIV FVC

ANCP

MGTE: **23,15** TOP: **7%**

DEP	ÍNDICE	TOP
MP120	-0,09	76%
DSTAY	94,89	0,5%
D3P	83,05	13%
DP210	12,94	6%
DP450	14,59	23%
DAOL	3,16	8%
DACAB	0,40	9%
DPE365	1,68	2%

PMGZ

IABCZ: **34,78** DECA: **1** P%: **0,1%**

DEP	ÍNDICE	DECA	P%
PM-EMg	1,15	3	-%
STAYg	78,45	1	0,1%
IPPg	-37,31	1	0,1%
PD-EDg	10,80	1	2%
PS-EDg	15,53	1	6%
AOLg	4,110	1	0,5%
ACABg	3,958	1	0,1%
PE-365g	1,629	1	0,1%

GENE PLUS

IQG: **44,89** TOP: **0,1%**

DEP	ÍNDICE	TOP
PM	1,15	34%
HP (STAY)	78,45	0,1%
IPP	-37,31	0,5%
PD	10,80	3%
PS	15,54	10%
AOL	4,11	1%
EGS	3,96	0,1%
PES	2,59	0,1%

GENÔMICA

MÃE DOADORA

CLIQUE PARA ASSISTIR O VÍDEO

H5400 FIV TULIPA

TUL 5400 • PESO: **314** kg •

NASC.: **07/09/2024** • **12** MESES • NELORE **PO**

LOTE **20** C

QUÍNTUPLO

REM ESPIÃO 007		EGITO FVC
D8 DA EAO	X	**A1474 FIV TULIPA** TUL1474
2396 FIV DA EAO		XERRI J MACHADO

ANCP

MGTE: **20,49** TOP: **11%**

DEP	ÍNDICE	TOP
MP120	3,64	6%
DSTAY	79,93	17%
D3P	85,86	6%
DP210	7,55	22%
DP450	19,28	13%
DAOL	0,99	31%
DACAB	1,10	1%
DPE365	1,34	5%

PMGZ

IABCZ: **24,41** DECA: **1** P%: **1%**

DEP	ÍNDICE	DECA	P%
PM-EMg	2,18	2	13%
STAYg	57,38	1	0,5%
IPPg	-26,95	1	2%
PD-EDg	6,76	2	11%
PS-EDg	15,08	1	7%
AOLg	1,055	3	-%
ACABg	7,157	1	0,1%
PE-365g	1,119	1	2%

GENE PLUS

IQG: **32,49** TOP: **1%**

DEP	ÍNDICE	TOP
PM	2,18	16%
HP (STAY)	57,38	1%
IPP	-26,95	2%
PD	6,77	16%
PS	15,09	10%
AOL	1,06	36%
EGS	7,16	0,1%
PES	1,55	3%

GENÔMICA

MÃE DOADORA

CLIQUE PARA ASSISTIR O VÍDEO

H4956 FIV TULIPA

TUL 4956 • PESO: **316** kg •

NASC.: **03/08/2024** • **13** MESES • NELORE **PO**

LOTE **20** D

QUÍNTUPLO

REM ESPIÃO 007		ESTORIL MAT.
D8 DA EAO	X	**F2308 TULIPA** TUL2308
2396 FIV DA EAO		DESCRITA TULIPA

ANCP

MGTE: **17,64** TOP: **17%**

DEP	ÍNDICE	TOP
MP120	-0,45	84%
DSTAY	76,20	24%
D3P	71,96	60%
DP210	10,85	11%
DP450	14,80	22%
DAOL	3,09	8%
DACAB	0,94	2%
DPE365	0,96	12%

PMGZ

IABCZ: **12,91** DECA: **2** P%: **12%**

DEP	ÍNDICE	DECA	P%
PM-EM$_g$	0,14	6	-%
STAY$_g$	38,25	4	-%
IPP$_g$	-6,89	4	-%
PD-ED$_g$	7,81	1	7%
PS-ED$_g$	12,43	2	13%
AOL$_g$	2,534	1	6%
ACAB$_g$	4,875	1	0,1%
PE-365$_g$	0,815	1	6%

GENE PLUS

IQG: **16,67** TOP: **15%**

DEP	ÍNDICE	TOP
PM	0,14	57%
HP (STAY)	38,25	38%
IPP	-6,89	42%
PD	7,81	11%
PS	12,44	18%
AOL	2,53	8%
EGS	4,87	0,1%
PES	1,02	13%

GENÔMICA

MÃE DOADORA

CLIQUE PARA ASSISTIR O VÍDEO

H4924 TULIPA

TUL 4924 • PESO: **325** kg •

NASC.: **26/07/2024** • **13** MESES • NELORE **PO**

LOTE **20** E

QUÍNTUPLO

REM HERMOSO FIV GEN. ADT | REM GOIAS GEN. ADT

FALUCK DO CRISPIM X **A156 FIV TULIPA**
TULL156

PARAFIA FIV FVC | 67 TULIPA

ANCP

MGTE:	TOP:
17,44	18%

DEP	ÍNDICE	TOP
MP120	1,12	42%
DSTAY	76,62	23%
D3P	69,81	68%
DP210	9,31	15%
DP450	19,27	13%
DAOL	1,43	24%
DACAB	1,06	1%
DPE365	1,34	5%

PMGZ

IABCZ:	DECA:	P%:
13,66	1	10%

DEP	ÍNDICE	DECA	P%
PM-EMg	1,27	3	-%
STAYg	37,36	4	-%
IPPg	-10,24	3	-%
PD-EDg	7,57	1	8%
PS-EDg	16,29	1	5%
AOLg	1,935	2	12%
ACABg	3,494	1	0,5%
PE-365g	0,759	1	8%

GENE PLUS

IQG:	TOP:
19,98	10%

DEP	ÍNDICE	TOP
PM	1,27	32%
HP (STAY)	37,36	41%
IPP	-10,24	30%
PD	7,57	12%
PS	16,30	8%
AOL	1,94	16%
EGS	3,49	0,5%
PES	1,54	3%

GENÔMICA

CLIQUE PARA ASSISTIR O VÍDEO

Leilão Virtual
SóElas
Edição Babies

LOTE 21

QUÍNTUPLO • NELORE PO

MÉDIAS

PESO: **301** KG | IDADE: **12** MESES

ANCP
MGTe: **22,08**
TOP: **8%**

PMGZ
iABCZ: **24,24**
P%: **1%**

GENE PLUS
IQG: **31,43**
TOP: **2%**

CLIQUE PARA ASSISTIR O VÍDEO

Tulipa
agropecuária

H5466 FIV TULIPA

TUL 5466 • PESO: **314** kg •

NASC.: **19/09/2024** • **12** MESES • NELORE **PO**

LOTE **21** A QUÍNTUPLO

2753 DA PAULETE | PARATUDO TULIPA

ELO FIV DA AGRONOVA X **F2898 FIV TULIPA**
TUL2898

BATOM DA AGRONOVA | DI TULIPA

ANCP

MGTE: **24,67** TOP: **5%**

DEP	ÍNDICE	TOP
MP120	-1,60	96%
DSTAY	84,73	9%
D3P	78,73	30%
DP210	16,09	3%
DP450	27,60	3%
DAOL	5,27	1%
DACAB	0,58	5%
DPE365	0,46	28%

PMGZ

IABCZ: **28,52** DECA: **1** P%: **0,5%**

DEP	ÍNDICE	DECA	P%
PM-EMg	-3,49	10	-%
STAYg	66,11	1	0,1%
IPPg	-36,29	1	0,5%
PD-EDg	15,11	1	0,1%
PS-EDg	23,09	1	1%
AOLg	5,464	1	0,1%
ACABg	1,989	1	5%
PE-365g	0,685	1	10%

GENE PLUS

IQG: **31,77** TOP: **1%**

DEP	ÍNDICE	TOP
PM	-3,49	99%
HP (STAY)	66,11	0,1%
IPP	-36,29	0,5%
PD	15,12	0,5%
PS	23,10	2%
AOL	5,46	0,1%
EGS	1,99	7%
PES	0,81	21%

GENÔMICA

MÃE DOADORA

CLIQUE PARA ASSISTIR O VÍDEO

H5541 FIV TULIPA

TUL 5541 • PESO: **303** kg •

NASC.: **03/10/2024** • **11** MESES • NELORE **PO**

LOTE **21** B

QUÍNTUPLO

REM GLADIADOR GEN. ADT

ROLEX FIV TERRA BRAVA

2321 FIV DA TERRA BRAVA

X

ESPARTANO MAT.

F2267 TULIPA

TUL2267

EBENA TULIPA

ANCP

MGTE: **23,61** TOP: **6%**

DEP	ÍNDICE	TOP
MP120	3,10	9%
DSTAY	84,02	10%
D3P	89,15	2%
DP210	10,07	13%
DP450	26,55	4%
DAOL	2,25	15%
DACAB	0,54	6%
DPE365	0,72	19%

PMGZ

IABCZ: **17,18** DECA: **1** P%: **5%**

DEP	ÍNDICE	DECA	P%
PM-EMg	-0,87	8	-%
STAYg	51,57	1	3%
IPPg	-34,46	1	0,5%
PD-EDg	6,54	2	12%
PS-EDg	14,99	1	7%
AOLg	1,828	2	14%
ACABg	0,195	5	-%
PE-365g	0,548	2	17%

GENE PLUS

IQG: **21,29** TOP: **8%**

DEP	ÍNDICE	TOP
PM	-0,87	77%
HP (STAY)	51,57	5%
IPP	-34,47	0,5%
PD	6,54	17%
PS	15,00	11%
AOL	1,83	18%
EGS	0,19	48%
PES	0,89	18%

GENÔMICA

MÃE DOADORA

MÃE SUPER PRECOCE

CLIQUE PARA ASSISTIR O VÍDEO

H5635 TULIPA

TUL 5635 • PESO: **285** kg •

NASC.: **04/10/2024** • **11** MESES • NELORE **PO**

LOTE **21** C

QUÍNTUPLO

REM ESPIÃO 007

D8 DA EAO

2396 FIV DA EAO

X

B6033 FIV DA S.NICE

F373 FIV TULIPA

TULL373

3966 TULIPA

ANCP

MGTE:	TOP:
21,67	9%

DEP	ÍNDICE	TOP
MP120	3,14	9%
DSTAY	87,66	5%
D3P	85,61	6%
DP210	8,21	19%
DP450	17,24	17%
DAOL	2,72	11%
DACAB	0,66	4%
DPE365	0,75	18%

PMGZ

IABCZ:	DECA:	P%:
23,32	1	1%

DEP	ÍNDICE	DECA	P%
PM-EMg	4,05	1	2%
STAYg	55,16	1	1%
IPPg	-29,53	1	1%
PD-EDg	4,90	3	-%
PS-EDg	13,05	2	11%
AOLg	2,149	1	9%
ACABg	5,331	1	0,1%
PE-365g	1,010	1	3%

GENE PLUS

IQG:	TOP:
32,31	1%

DEP	ÍNDICE	TOP
PM	4,05	2%
HP (STAY)	55,16	2%
IPP	-29,53	1%
PD	4,90	29%
PS	13,05	16%
AOL	2,15	13%
EGS	5,33	0,1%
PES	1,36	5%

GENÔMICA

MÃE DIAMANTE

CLIQUE PARA ASSISTIR O VÍDEO

H5046 TULIPA

TUL 5046 • PESO: **295** kg •

NASC.: **31/07/2024** • **13** MESES • NELORE **PO**

LOTE **21** D

QUÍNTUPLO

GUERREIRO DA HORA | CORUMBÁ MAT.

LA PORTE TE DA HORA X **7655 FIV PO DA VC**
VCA7655

4273 DA HORA | 6125 PO DA VC

ANCP

MGTE:	TOP:
20,70	11%

DEP	ÍNDICE	TOP
MP120	4,58	3%
DSTAY	93,21	0,5%
D3P	81,35	19%
DP210	4,78	38%
DP450	13,54	25%
DAOL	2,76	11%
DACAB	0,81	3%
DPE365	0,93	13%

PMGZ

IABCZ:	DECA:	P%:
25,68	1	0,5%

DEP	ÍNDICE	DECA	P%
PM-EMg	3,70	1	2%
STAYg	68,09	1	0,1%
IPPg	-23,28	1	3%
PD-EDg	5,81	2	16%
PS-EDg	14,10	1	9%
AOLg	2,069	1	10%
ACABg	1,097	2	18%
PE-365g	0,845	1	5%

GENE PLUS

IQG:	TOP:
34,83	0,5%

DEP	ÍNDICE	TOP
PM	3,70	3%
HP (STAY)	68,09	0,1%
IPP	-23,28	4%
PD	5,81	22%
PS	14,11	13%
AOL	2,07	14%
EGS	1,10	22%
PES	1,91	1%

GENÔMICA

MÃE DOADORA

CLIQUE PARA ASSISTIR O VÍDEO

H5902 TULIPA

TUL 5902 • PESO: **306** kg •

NASC.: **01/08/2024** • **13** MESES • NELORE **PO**

LOTE **21** E

QUÍNTUPLO

REM HERMOSO FIV GEN. ADT | URÂNIO DA EAO

REM LARIAT FIV GEN. ADT X **A2096 FIV TULIPA**

TUL2096

REM GRACA FIV | DANI TULIPA

ANCP

MGTE:	TOP:
19,75	13%

DEP	ÍNDICE	TOP
MP120	-0,90	91%
DSTAY	75,69	25%
D3P	80,97	20%
DP210	10,99	10%
DP450	17,49	16%
DAOL	3,45	6%
DACAB	0,93	2%
DPE365	1,22	7%

PMGZ

IABCZ:	DECA:	P%:
26,52	1	0,5%

DEP	ÍNDICE	DECA	P%
PM-EMg	0,93	4	-%
STAYg	61,48	1	0,5%
IPPg	-14,59	2	14%
PD-EDg	8,90	1	4%
PS-EDg	20,39	1	2%
AOLg	4,220	1	0,5%
ACABg	4,735	1	0,1%
PE-365g	1,273	1	0,5%

GENE PLUS

IQG:	TOP:
36,98	0,5%

DEP	ÍNDICE	TOP
PM	0,93	39%
HP (STAY)	61,48	0,5%
IPP	-14,60	18%
PD	8,90	7%
PS	20,40	3%
AOL	4,22	0,5%
EGS	4,73	0,1%
PES	1,63	2%

GENÔMICA

MÃE DIAMANTE

CLIQUE PARA ASSISTIR O VÍDEO

H5102 FIV TULIPA

TUL 5102 • PESO: **359** kg •

NASC.: **20/08/2024** • **13** MESES • NELORE **PO**

LOTE **22** INDIVIDUAL

REM ESPIÃO 007

BACKUP

DIPLOMATA DA AGRONOVA X **IANA KA**
KAPM3005

BATOM DA AGRONOVA

EMANCIPADA KA

ANCP

MGTE:	TOP:
27,04	3%

DEP	ÍNDICE	TOP
MP120	2,01	22%
DSTAY	87,36	6%
D3P	84,93	8%
DP210	17,62	2%
DP450	24,45	6%
DAOL	5,07	2%
DACAB	0,03	38%
DPE365	0,70	19%

PMGZ

IABCZ:	DECA:	P%:
31,82	1	0,1%

DEP	ÍNDICE	DECA	P%
PM-EMg	0,88	4	-%
STAYg	69,64	1	0,1%
IPPg	-33,72	1	0,5%
PD-EDg	14,42	1	0,1%
PS-EDg	24,25	1	0,5%
AOLg	5,383	1	0,1%
ACABg	0,843	3	-%
PE-365g	0,559	2	16%

GENE PLUS

IQG:	TOP:
38,09	0,5%

DEP	ÍNDICE	TOP
PM	0,88	40%
HP (STAY)	69,64	0,1%
IPP	-33,73	0,5%
PD	14,43	0,5%
PS	24,25	1%
AOL	5,38	0,1%
EGS	0,84	28%
PES	1,02	13%

OÓCITOS 105 PRODUÇÃO MÉDIA

GENÔMICA

DOADORA

MÃE DOADORA

IRMÃ DE TOURO DE CENTRAL POST TULIPA ALTA GENETICS

CLIQUE PARA ASSISTIR O VÍDEO

H5090 FIV TULIPA

TUL 5090 • PESO: **346** kg •

NASC.: **19/08/2024** • **13** MESES • NELORE **PO**

LOTE **23** INDIVIDUAL

REM GARANTIDO GEN. ADT | CARANDAH MAT.

DEMOLIDOR FIV DA EAO X **E119 TULIPA** TUL1441

6180 FIV DA EAO | BAVARIA FIV

ANCP

MGTE:	TOP:
26,76	3%

DEP	ÍNDICE	TOP
MP120	0,96	46%
DSTAY	88,79	4%
D3P	76,43	41%
DP210	16,92	2%
DP450	31,29	2%
DAOL	2,55	12%
DACAB	1,43	0,5%
DPE365	1,81	2%

PMGZ

IABCZ:	DECA:	P%:
36,46	1	0,1%

DEP	ÍNDICE	DECA	P%
PM-EMg	2,22	2	12%
STAYg	68,31	1	0,1%
IPPg	-25,19	1	2%
PD-EDg	16,60	1	0,1%
PS-EDg	30,42	1	0,1%
AOLg	2,424	1	6%
ACABg	6,661	1	0,1%
PE-365g	1,573	1	0,1%

GENE PLUS

IQG:	TOP:
46,98	0,1%

DEP	ÍNDICE	TOP
PM	2,22	15%
HP (STAY)	68,31	0,1%
IPP	-25,19	3%
PD	16,61	0,1%
PS	30,42	0,1%
AOL	2,42	9%
EGS	6,66	0,1%
PES	2,21	0,5%

GENÔMICA | MÃE DOADORA | MÃE DIAMANTE

CLIQUE PARA ASSISTIR O VÍDEO

H4972 FIV TULIPA

TUL 4972 • PESO: **347** kg •

NASC.: **09/08/2024** • **13** MESES • NELORE **PO**

LOTE **24** INDIVIDUAL

REM GLADIADOR GEN. ADT | REM GARANTIDO GEN. ADT

REM CH LÍDER GEN. ADT X **F2220 TULIPA**
TUL2220

REMP513H | KENLY DA M.CHUVA

ANCP

MGTE: **25,00** TOP: **4%**

DEP	ÍNDICE	TOP
MP120	1,49	33%
DSTAY	86,43	7%
D3P	89,38	2%
DP210	10,72	11%
DP450	20,42	11%
DAOL	5,58	1%
DACAB	0,11	25%
DPE365	1,51	4%

PMGZ

IABCZ: **27,90** DECA: **1** P%: **0,5%**

DEP	ÍNDICE	DECA	P%
PM-EMg	2,23	2	12%
STAYg	56,05	1	1%
IPPg	-30,02	1	1%
PD-EDg	11,62	1	1%
PS-EDg	21,30	1	2%
AOLg	5,329	1	0,1%
ACABg	3,180	1	0,5%
PE-365g	1,385	1	0,5%

GENE PLUS

IQG: **36,89** TOP: **0,5%**

DEP	ÍNDICE	TOP
PM	2,23	15%
HP (STAY)	56,05	2%
IPP	-30,02	1%
PD	11,62	2%
PS	21,30	2%
AOL	5,33	0,1%
EGS	3,18	1%
PES	1,89	1%

OÓCITOS **15** PRODUÇÃO MÉDIA | GENÔMICA | DOADORA | MÃE DOADORA | MÃE SUPER PRECOCE

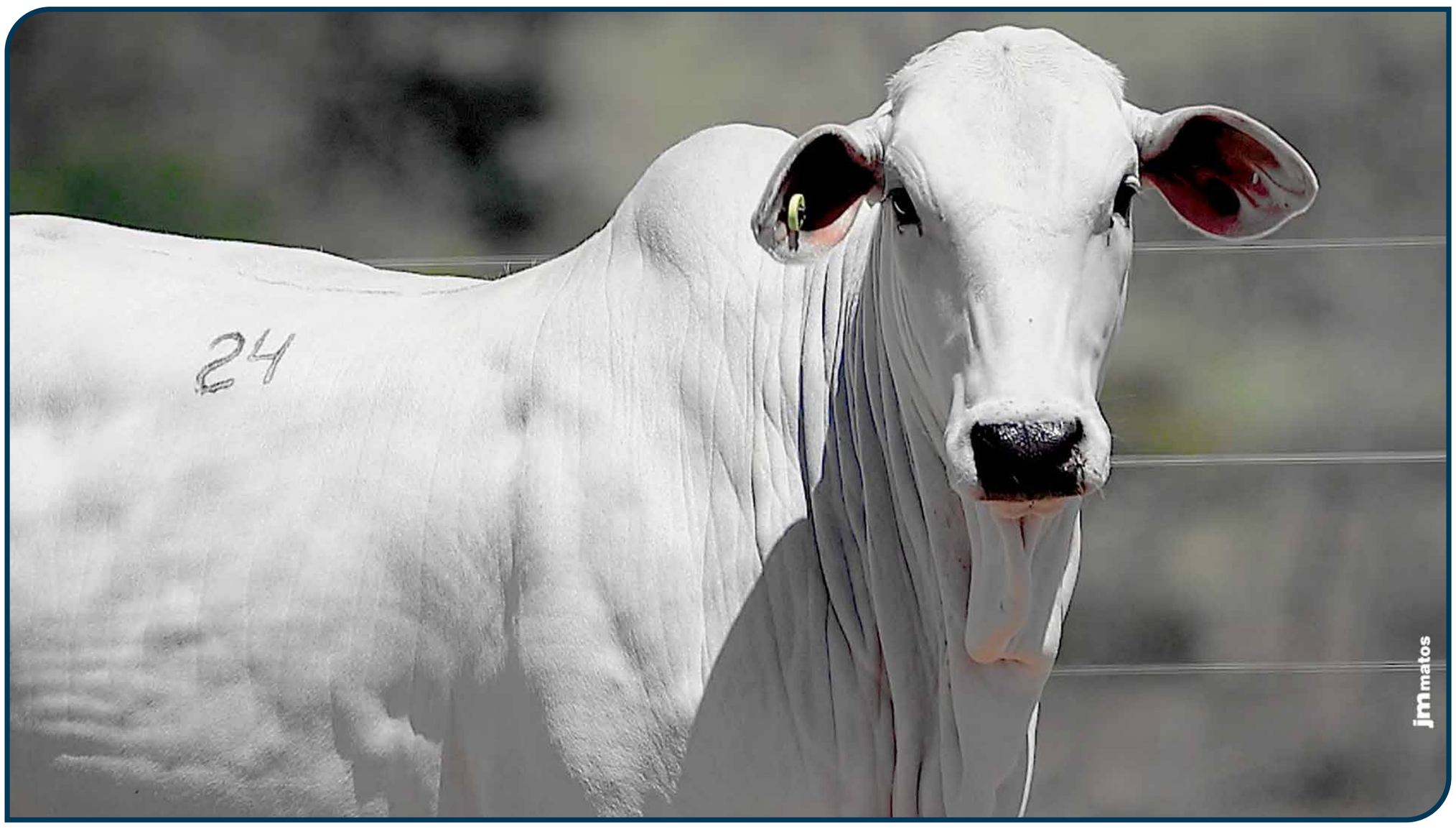

CLIQUE PARA ASSISTIR O VÍDEO

H5312 FIV TULIPA

TUL 5312 • PESO: **351** kg •

NASC.: **31/08/2024** • **12** MESES • NELORE **PO**

LOTE **25** INDIVIDUAL

B6777 DA S.NICE | REM GARANTIDO GEN. ADT

OSCAR FIV RG X **F2220 TULIPA** TUL2220

6218 FIV RG | KENLY DA M.CHUVA

ANCP

MGTE: **24,60** TOP: **5%**

DEP	ÍNDICE	TOP
MP120	2,25	18%
DSTAY	85,54	8%
D3P	86,90	4%
DP210	12,17	8%
DP450	22,31	8%
DAOL	4,02	4%
DACAB	0,21	17%
DPE365	1,37	5%

PMGZ

IABCZ: **24,37** DECA: **1** P%: **1%**

DEP	ÍNDICE	DECA	P%
PM-EMg	2,61	1	8%
STAYg	47,49	1	7%
IPPg	-17,82	1	9%
PD-EDg	12,66	1	0,5%
PS-EDg	23,32	1	1%
AOLg	4,372	1	0,5%
ACABg	3,139	1	0,5%
PE-365g	1,578	1	0,1%

GENE PLUS

IQG: **31,66** TOP: **1%**

DEP	ÍNDICE	TOP
PM	2,61	11%
HP (STAY)	47,49	10%
IPP	-17,82	11%
PD	12,66	1%
PS	23,32	2%
AOL	4,37	0,5%
EGS	3,14	1%
PES	2,33	0,1%

OÓCITOS **25** PRODUÇÃO MÉDIA | GENÔMICA | DOADORA | MÃE DOADORA | MÃE SUPER PRECOCE

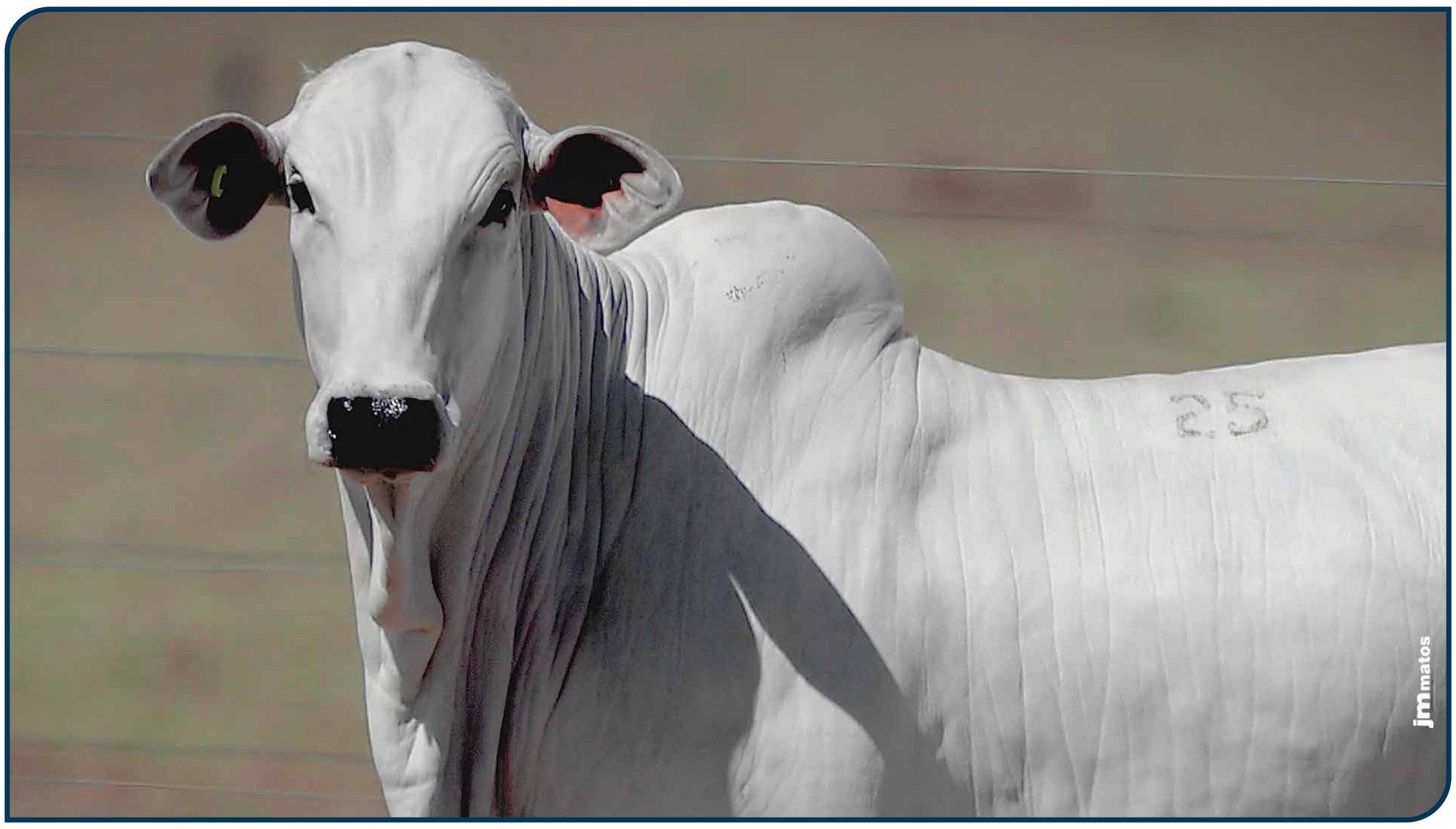

CLIQUE PARA ASSISTIR O VÍDEO

Leilão Virtual
SóElas
Edição Babies

LOTE 26

DUPLO • NELORE PO

MÉDIAS

PESO: **340** KG | IDADE: **13** MESES

ANCP
MGTe: **27,75**
TOP: **2%**

PMGZ
iABCZ: **31,73**
P%: **0,1%**

GENE PLUS
IQG: **37,13**
TOP: **0,5%**

CLIQUE PARA ASSISTIR O VÍDEO

Tulipa
agropecuária

H4942 TULIPA

TUL 4942 • PESO: **368** kg •

NASC.: **30/07/2024** • **13** MESES • NELORE **PO**

LOTE **26** A DUPLO

REM ESPIÃO 007

D8 DA EAO

2396 FIV DA EAO

X

CARANDAH MAT.

ESTRADEIRA DA AGRONOVA

FAN03491

XAMONIX J MACHADO

ANCP

MGTE: **28,46** TOP: **2%**

DEP	ÍNDICE	TOP
MP120	0,97	46%
DSTAY	92,85	1%
D3P	87,80	3%
DP210	17,80	2%
DP450	29,43	2%
DAOL	3,23	8%
DACAB	0,39	9%
DPE365	1,48	4%

PMGZ

IABCZ: **32,33** DECA: **1** P%: **0,1%**

DEP	ÍNDICE	DECA	P%
PM-EMg	1,76	2	19%
STAYg	57,22	1	0,5%
IPPg	-35,30	1	0,5%
PD-EDg	17,66	1	0,1%
PS-EDg	30,33	1	0,1%
AOLg	2,442	1	6%
ACABg	5,498	1	0,1%
PE-365g	1,572	1	0,1%

GENE PLUS

IQG: **37,00** TOP: **0,5%**

DEP	ÍNDICE	TOP
PM	1,76	22%
HP (STAY)	57,22	1%
IPP	-35,30	0,5%
PD	17,66	0,1%
PS	30,34	0,1%
AOL	2,44	9%
EGS	5,50	0,1%
PES	1,80	2%

GENÔMICA

MÃE DOADORA

CLIQUE PARA ASSISTIR O VÍDEO

H5367 FIV TULIPA

TUL 5367 • PESO: **312** kg •

NASC.: **05/09/2024** • **12** MESES • NELORE **PO**

LOTE **26** B DUPLO

B6777 DA S.NICE | REM GARANTIDO GEN. ADT

OSCAR FIV RG X **F2282 TULIPA** TUL2282

6218 FIV RG | PERSONA DA M.CHUVA

ANCP

MGTE:	TOP:
27,05	3%

DEP	ÍNDICE	TOP
MP120	1,58	31%
DSTAY	85,11	9%
D3P	93,45	0,5%
DP210	17,92	2%
DP450	23,61	7%
DAOL	1,79	20%
DACAB	0,66	4%
DPE365	2,00	1%

PMGZ

IABCZ:	DECA:	P%:
31,13	1	0,1%

DEP	ÍNDICE	DECA	P%
PM-EM$_g$	1,66	2	20%
STAY$_g$	64,87	1	0,1%
IPP$_g$	-28,13	1	1%
PD-ED$_g$	14,59	1	0,1%
PS-ED$_g$	21,43	1	2%
AOL$_g$	1,727	2	15%
ACAB$_g$	4,120	1	0,1%
PE-365$_g$	1,916	1	0,1%

GENE PLUS

IQG:	TOP:
37,26	0,5%

DEP	ÍNDICE	TOP
PM	1,66	24%
HP (STAY)	64,87	0,1%
IPP	-28,13	2%
PD	14,59	0,5%
PS	21,43	2%
AOL	1,73	20%
EGS	4,12	0,1%
PES	2,99	0,1%

GENÔMICA | MÃE DOADORA | MÃE SUPER PRECOCE

CLIQUE PARA ASSISTIR O VÍDEO

Leilão Virtual
SóElas
Edição Babies

LOTE 27

DUPLO • NELORE PO

MÉDIAS

PESO: **315** KG | IDADE: **13** MESES

ANCP
MGTe: **25,21**
TOP: **4%**

PMGZ
iABCZ: **28,44**
P%: **0,5%**

GENE PLUS
IQG: **35,83**
TOP: **0,5%**

CLIQUE PARA ASSISTIR O VÍDEO

Tulipa
agropecuária

H5098 FIV TULIPA

TUL 5098 • PESO: **325** kg •

NASC.: **20/08/2024** • **13** MESES • NELORE **PO**

LOTE **27** A DUPLO

REM GRINGO GEN. ADT | 18000 DE NAVIRAI

REM PASSAPORTE FIV GEN. ADT X **F223 TULIPA** TULL223

REM GUAIAMA | 3800 TULIPA(*)

ANCP

MGTE:	TOP:
25,38	4%

DEP	ÍNDICE	TOP
MP120	-0,69	88%
DSTAY	92,18	1%
D3P	80,91	20%
DP210	16,35	2%
DP450	26,45	4%
DAOL	3,08	8%
DACAB	0,32	12%
DPE365	1,50	4%

PMGZ

IABCZ:	DECA:	P%:
26,33	1	0,5%

DEP	ÍNDICE	DECA	P%
PM-EMg	-1,52	9	-%
STAYg	55,08	1	1%
IPPg	-32,32	1	0,5%
PD-EDg	15,92	1	0,1%
PS-EDg	24,36	1	0,5%
AOLg	3,614	1	1%
ACABg	2,786	1	1%
PE-365g	1,310	1	0,5%

GENE PLUS

IQG:	TOP:
28,66	2%

DEP	ÍNDICE	TOP
PM	-1,52	87%
HP (STAY)	55,08	2%
IPP	-32,32	0,5%
PD	15,93	0,1%
PS	24,37	1%
AOL	3,61	2%
EGS	2,79	2%
PES	1,87	1%

GENÔMICA | MÃE DOADORA | MÃE PRECOCE

CLIQUE PARA ASSISTIR O VÍDEO

H5391 FIV TULIPA

TUL 5391 • PESO: **305** kg •

NASC.: **07/09/2024** • **12** MESES • NELORE **PO**

LOTE **27** B DUPLO

TRUCK DA ALÔ BRASIL | COMBOIO FIV DA S.NICE

CONTRATO DA EAO X **HAKSHA SINO** SINO2751

PRATEADA DA EAO | EBAJARA MAT.

ANCP

MGTE:	TOP:
25,04	4%

DEP	ÍNDICE	TOP
MP120	7,41	0,5%
DSTAY	81,61	14%
D3P	79,53	26%
DP210	9,06	16%
DP450	26,22	4%
DAOL	4,58	2%
DACAB	0,65	4%
DPE365	1,13	9%

PMGZ

IABCZ:	DECA:	P%:
30,55	1	0,1%

DEP	ÍNDICE	DECA	P%
PM-EMg	7,98	1	0,1%
STAYg	60,72	1	0,5%
IPPg	-17,60	1	9%
PD-EDg	7,43	1	9%
PS-EDg	24,03	1	0,5%
AOLg	4,116	1	0,5%
ACABg	3,399	1	0,5%
PE-365g	0,908	1	4%

GENE PLUS

IQG:	TOP:
43,01	0,1%

DEP	ÍNDICE	TOP
PM	7,98	0,1%
HP (STAY)	60,72	0,5%
IPP	-17,61	12%
PD	7,43	12%
PS	24,04	1%
AOL	4,12	1%
EGS	3,40	0,5%
PES	1,45	4%

GENÔMICA | MÃE DOADORA

CLIQUE PARA ASSISTIR O VÍDEO

Leilão Virtual
SóElas
Edição Babies

LOTE 28

QUÁDRUPLO • NELORE PO

MÉDIAS

PESO: **391** KG | IDADE: **14** MESES

ANCP
MGTe: **26,88**
TOP: **3%**

PMGZ
iABCZ: **26,62**
P%: **0,5%**

GENE PLUS
IQG: **30,78**
TOP: **2%**

CLIQUE PARA ASSISTIR O VÍDEO

Tulipa
agropecuária

H4990 FIV TULIPA

TUL 4990 • PESO: **398** kg •

NASC.: **13/08/2024** • **13** MESES • NELORE **PO**

LOTE **28** A

QUÁDRUPLO

REM HERMOSO FIV GEN. ADT

CORINGA DA ANP

2321 FIV DA TERRA BRAVA

X

ESPARTANO MAT.

F2226 TULIPA

TUL2226

E22 TULIPA

ANCP

MGTE: **28,63** TOP: **2%**

DEP	ÍNDICE	TOP
MP120	1,92	24%
DSTAY	88,54	4%
D3P	86,40	5%
DP210	17,49	2%
DP450	30,92	2%
DAOL	5,07	2%
DACAB	0,35	10%
DPE365	0,45	28%

PMGZ

IABCZ: **30,00** DECA: **1** P%: **0,1%**

DEP	ÍNDICE	DECA	P%
PM-EMg	1,86	2	17%
STAYg	57,01	1	0,5%
IPPg	-25,80	1	2%
PD-EDg	16,65	1	0,1%
PS-EDg	33,33	1	0,1%
AOLg	4,816	1	0,1%
ACABg	2,084	1	4%
PE-365g	0,333	4	-%

GENE PLUS

IQG: **35,99** TOP: **0,5%**

DEP	ÍNDICE	TOP
PM	1,86	21%
HP (STAY)	57,01	2%
IPP	-25,80	3%
PD	16,66	0,1%
PS	33,34	0,1%
AOL	4,82	0,5%
EGS	2,08	6%
PES	1,05	12%

OÓCITOS **30** PRODUÇÃO MÉDIA

GENÔMICA

DOADORA

MÃE DOADORA

CLIQUE PARA ASSISTIR O VÍDEO

H4856 TULIPA

TUL 4856 • PESO: **366** kg •

NASC.: **27/07/2024** • **13** MESES • NELORE **PO**

LOTE **28** B

QUÁDRUPLO

REM ESPIÃO 007

DIPLOMATA DA AGRONOVA

BATOM DA AGRONOVA

X

BACKUP

IANA KA

KAPM3005

EMANCIPADA KA

ANCP

MGTE:	TOP:
27,78	2%

DEP	ÍNDICE	TOP
MP120	0,40	62%
DSTAY	86,38	7%
D3P	81,86	17%
DP210	19,61	0,5%
DP450	28,38	3%
DAOL	5,79	0,5%
DACAB	0,06	32%
DPE365	0,70	19%

PMGZ

IABCZ:	DECA:	P%:
30,09	1	0,1%

DEP	ÍNDICE	DECA	P%
PM-EMg	0,38	5	-%
STAYg	62,44	1	0,1%
IPPg	-17,80	1	9%
PD-EDg	16,77	1	0,1%
PS-EDg	27,85	1	0,1%
AOLg	6,353	1	0,1%
ACABg	1,899	1	6%
PE-365g	0,765	1	7%

GENE PLUS

IQG:	TOP:
35,43	0,5%

DEP	ÍNDICE	TOP
PM	0,38	51%
HP (STAY)	62,44	0,5%
IPP	-17,80	11%
PD	16,77	0,1%
PS	27,86	0,5%
AOL	6,35	0,1%
EGS	1,90	8%
PES	1,20	8%

GENÔMICA

MÃE DOADORA

IRMÃ DE TOURO DE CENTRAL

POST TULIPA ALTA GENETICS

CLIQUE PARA ASSISTIR O VÍDEO

H4814 FIV TULIPA

TUL 4814 • PESO: **432** kg •

NASC.: **17/07/2024** • **14** MESES • NELORE **PO**

LOTE **28** C

QUÁDRUPLO

REM GLADIADOR GEN. ADT | CHARMOSO DA AGRONOVA

ROLEX FIV TERRA BRAVA X **FATURA DA AGRONOVA**
FAN03599

2321 FIV DA TERRA BRAVA | DYETA DA AGRONOVA

ANCP

MGTE: **26,41** TOP: **3%**

DEP	ÍNDICE	TOP
MP120	2,99	10%
DSTAY	72,40	31%
D3P	82,14	16%
DP210	20,11	0,5%
DP450	34,68	1%
DAOL	3,50	6%
DACAB	-0,30	92%
DPE365	0,97	12%

PMGZ

IABCZ: **21,09** DECA: **1** P%: **2%**

DEP	ÍNDICE	DECA	P%
PM-EMg	-0,01	6	-%
STAYg	44,09	2	13%
IPPg	-15,73	2	12%
PD-EDg	18,63	1	0,1%
PS-EDg	30,21	1	0,1%
AOLg	2,352	1	7%
ACABg	-0,564	7	-%
PE-365g	0,714	1	9%

GENE PLUS

IQG: **21,06** TOP: **8%**

DEP	ÍNDICE	TOP
PM	-0,01	60%
HP (STAY)	44,09	18%
IPP	-15,73	15%
PD	18,63	0,1%
PS	30,21	0,1%
AOL	2,35	10%
EGS	-0,56	71%
PES	1,22	8%

GENÔMICA

MÃE DOADORA

CLIQUE PARA ASSISTIR O VÍDEO

H4732 FIV TULIPA

TUL 4732 • PESO: **368** kg •

NASC.: **28/06/2024** • **14** MESES • NELORE **PO**

LOTE **28** D

QUÁDRUPLO

QUARUP BONS		REM HÓRUS GEN. ADT
ESTORIL MAT.	X	**FNAN BARILOCHE FIV** FNAN50
BARAVAH MAT.		A4465 MAT.

ANCP

MGTE: **24,70** TOP: **5%**

DEP	ÍNDICE	TOP
MP120	2,41	16%
DSTAY	84,40	10%
D3P	82,28	15%
DP210	12,63	7%
DP450	23,37	7%
DAOL	4,52	3%
DACAB	0,13	23%
DPE365	1,76	2%

PMGZ

IABCZ: **25,30** DECA: **1** P%: **0,5%**

DEP	ÍNDICE	DECA	P%
PM-EMg	2,03	2	15%
STAYg	53,40	1	2%
IPPg	-24,18	1	3%
PD-EDg	12,14	1	1%
PS-EDg	23,97	1	0,5%
AOLg	5,004	1	0,1%
ACABg	-0,320	7	-%
PE-365g	1,691	1	0,1%

GENE PLUS

IQG: **30,66** TOP: **2%**

DEP	ÍNDICE	TOP
PM	2,03	18%
HP (STAY)	53,40	3%
IPP	-24,18	4%
PD	12,14	1%
PS	23,97	1%
AOL	5,00	0,1%
EGS	-0,32	64%
PES	2,54	0,1%

GENÔMICA | MÃE DOADORA | MÃE PRECOCE

CLIQUE PARA ASSISTIR O VÍDEO

H4805 FIV TULIPA

TUL 4805 • PESO: **394** kg •

NASC.: **15/07/2024** • **14** MESES • NELORE **PO**

LOTE 29 INDIVIDUAL

REM VOKOLO

CAÇADOR FIV DA EAO

4868 DA EAO

X

1713 DA LACADA

MACAJUBA DA M.CHUVA

NADA755

JEQUITIAIA DA M.CHUVA

ANCP

MGTE:	TOP:
26,81	3%

DEP	ÍNDICE	TOP
MP120	5,34	2%
DSTAY	81,03	15%
D3P	91,49	0,5%
DP210	11,96	8%
DP450	28,11	3%
DAOL	4,50	3%
DACAB	-0,28	90%
DPE365	1,46	4%

PMGZ

IABCZ:	DECA:	P%:
22,15	1	2%

DEP	ÍNDICE	DECA	P%
PM-EMg	5,49	1	0,1%
STAYg	40,50	3	-%
IPPg	-16,60	2	11%
PD-EDg	12,70	1	0,5%
PS-EDg	28,46	1	0,1%
AOLg	4,239	1	0,5%
ACABg	-0,946	8	-%
PE-365g	1,252	1	0,5%

GENE PLUS

IQG:	TOP:
25,96	4%

DEP	ÍNDICE	TOP
PM	5,49	0,5%
HP (STAY)	40,50	29%
IPP	-16,60	13%
PD	12,71	1%
PS	28,47	0,5%
AOL	4,24	0,5%
EGS	-0,95	81%
PES	2,25	0,5%

GENÔMICA

MÃE DOADORA

IRMÃ DE TOURO DE CENTRAL

ESTURRO TUL SELECT SIRES

CLIQUE PARA ASSISTIR O VÍDEO

H4875 FIV TULIPA

TUL 4875 • PESO: **379** kg •

NASC.: **25/07/2024** • **13** MESES • NELORE **PO**

LOTE
30
INDIVIDUAL

TNT		1713 DA LACADA
BOEING FIV	X	**MACAJUBA DA M.CHUVA** NADA755
CAPRI MAT.		JEQUITIAIA DA M.CHUVA

ANCP

MGTE: **26,94** TOP: **3%**

DEP	ÍNDICE	TOP
MP120	3,11	9%
DSTAY	93,42	0,5%
D3P	88,87	2%
DP210	13,32	6%
DP450	24,31	6%
DAOL	3,91	4%
DACAB	0,16	20%
DPE365	1,14	8%

PMGZ

IABCZ: **25,92** DECA: **1** P%: **0,5%**

DEP	ÍNDICE	DECA	P%
PM-EMg	3,54	1	3%
STAYg	58,05	1	0,5%
IPPg	-20,29	1	6%
PD-EDg	10,39	1	2%
PS-EDg	22,21	1	1%
AOLg	3,834	1	0,5%
ACABg	0,949	3	-%
PE-365g	0,955	1	3%

GENE PLUS

IQG: **32,13** TOP: **1%**

DEP	ÍNDICE	TOP
PM	3,54	4%
HP (STAY)	58,05	1%
IPP	-20,29	7%
PD	10,40	3%
PS	22,21	2%
AOL	3,83	1%
EGS	0,95	25%
PES	1,22	8%

GENÔMICA

MÃE DOADORA

IRMÃ DE TOURO DE CENTRAL
ESTURRO TUL SELECT SIRES

CLIQUE PARA ASSISTIR O VÍDEO

Leilão Virtual
SóElas
Edição Babies

LOTE 31

DUPLO • NELORE PO

MÉDIAS

PESO: **335** KG | IDADE: **14** MESES

ANCP
MGTe: **27,32**
TOP: **2%**

PMGZ
iABCZ: **29,73**
P%: **0,1%**

GENE PLUS
IQG: **40,01**
TOP: **0,5%**

CLIQUE PARA ASSISTIR O VÍDEO

Tulipa
agropecuária

H4804 FIV TULIPA

TUL 4804 • PESO: **339** kg •

NASC.: **14/07/2024** • **14** MESES • NELORE **PO**

LOTE **31** A DUPLO

REM VOKOLO | 1713 DA LACADA

CAÇADOR FIV DA EAO X **MACAJUBA DA M.CHUVA** NADA755

4868 DA EAO | JEQUITIAIA DA M.CHUVA

ANCP

MGTE: **27,40** TOP: **2%**

DEP	ÍNDICE	TOP
MP120	3,53	6%
DSTAY	90,62	2%
D3P	86,41	5%
DP210	11,77	9%
DP450	25,03	5%
DAOL	5,67	1%
DACAB	0,32	12%
DPE365	1,42	5%

PMGZ

IABCZ: **30,62** DECA: **1** P%: **0,1%**

DEP	ÍNDICE	DECA	P%
PM-EMg	3,71	1	2%
STAYg	64,91	1	0,1%
IPPg	-31,93	1	0,5%
PD-EDg	8,86	1	5%
PS-EDg	22,94	1	1%
AOLg	5,808	1	0,1%
ACABg	1,825	1	6%
PE-365g	0,975	1	3%

GENE PLUS

IQG: **41,19** TOP: **0,1%**

DEP	ÍNDICE	TOP
PM	3,71	3%
HP (STAY)	64,91	0,1%
IPP	-31,93	1%
PD	8,87	7%
PS	22,95	2%
AOL	5,81	0,1%
EGS	1,83	9%
PES	1,69	2%

OÓCITOS **20** PRODUÇÃO MÉDIA | GENÔMICA | DOADORA | MÃE DOADORA | IRMÃ DE TOURO DE CENTRAL ESTURRO TUL SELECT SIRES

CLIQUE PARA ASSISTIR O VÍDEO

H4788 FIV TULIPA

TUL 4788 • PESO: **331** kg •

NASC.: **10/07/2024** • **14** MESES • NELORE **PO**

LOTE **31** B DUPLO

REM ESPIÃO 007 | 1713 DA LACADA

DIPLOMATA DA AGRONOVA X MACAJUBA DA M.CHUVA

NADA755

BATOM DA AGRONOVA | JEQUITIAIA DA M.CHUVA

ANCP

MGTE: **27,24** TOP: **2%**

DEP	ÍNDICE	TOP
MP120	3,29	8%
DSTAY	90,03	3%
D3P	88,85	2%
DP210	12,05	8%
DP450	25,69	5%
DAOL	4,72	2%
DACAB	0,98	2%
DPE365	0,72	19%

PMGZ

IABCZ: **28,84** DECA: **1** P%: **0,5%**

DEP	ÍNDICE	DECA	P%
PM-EMg	1,45	3	-%
STAYg	63,12	1	0,1%
IPPg	-23,50	1	3%
PD-EDg	9,39	1	4%
PS-EDg	23,38	1	1%
AOLg	5,298	1	0,1%
ACABg	4,527	1	0,1%
PE-365g	0,587	2	14%

GENE PLUS

IQG: **38,83** TOP: **0,5%**

DEP	ÍNDICE	TOP
PM	1,45	28%
HP (STAY)	63,12	0,5%
IPP	-23,51	4%
PD	9,39	5%
PS	23,39	2%
AOL	5,30	0,1%
EGS	4,53	0,1%
PES	0,96	15%

GENÔMICA | MÃE DOADORA | IRMÃ DE TOURO DE CENTRAL — ESTURRO TUL SELECT SIRES

CLIQUE PARA ASSISTIR O VÍDEO

H5028 FIV TULIPA

TUL 5028 • PESO: **341** kg •

NASC.: **17/08/2024** • **13** MESES • NELORE **PO**

LOTE **32** INDIVIDUAL

REM GLADIADOR GEN. ADT		ESPARTANO MAT.
REM CH LÍDER GEN. ADT	X	**F2267 TULIPA** TUL2267
REMP513H		EBENA TULIPA

ANCP

MGTE:	TOP:
31,79	0,5%

DEP	ÍNDICE	TOP
MP120	1,66	29%
DSTAY	89,96	3%
D3P	89,91	2%
DP210	19,46	1%
DP450	41,26	0,1%
DAOL	3,62	6%
DACAB	0,75	3%
DPE365	1,19	8%

PMGZ

IABCZ:	DECA:	P%:
28,99	1	0,5%

DEP	ÍNDICE	DECA	P%
PM-EMg	-2,53	10	-%
STAYg	61,68	1	0,1%
IPPg	-33,89	1	0,5%
PD-EDg	16,03	1	0,1%
PS-EDg	32,42	1	0,1%
AOLg	2,799	1	4%
ACABg	2,124	1	4%
PE-365g	1,075	1	2%

GENE PLUS

IQG:	TOP:
34,59	0,5%

DEP	ÍNDICE	TOP
PM	-2,53	96%
HP (STAY)	61,68	0,5%
IPP	-33,90	0,5%
PD	16,04	0,1%
PS	32,43	0,1%
AOL	2,80	6%
EGS	2,12	6%
PES	1,72	2%

OÓCITOS **22** PRODUÇÃO MÉDIA

GENÔMICA

DOADORA

MÃE DOADORA

MÃE SUPER PRECOCE

CLIQUE PARA ASSISTIR O VÍDEO

H5764 TULIPA

TUL 5764 • PESO: **343** kg •

NASC.: **04/11/2024** • **10** MESES • NELORE **PO**

LOTE **33** INDIVIDUAL

REM HERMOSO FIV GEN. ADT | BELO J MACHADO

CAMPARI DA ANP X EJOANA TULIPA

TUL1257

DIRETORA MAT. | BABI TULIPA

ANCP

MGTE:	TOP:
28,33	2%

DEP	ÍNDICE	TOP
MP120	2,85	11%
DSTAY	97,22	0,1%
D3P	71,82	61%
DP210	17,20	2%
DP450	38,48	0,5%
DAOL	1,40	25%
DACAB	0,95	2%
DPE365	1,93	1%

PMGZ

IABCZ:	DECA:	P%:
36,64	1	0,1%

DEP	ÍNDICE	DECA	P%
PM-EMg	1,73	2	19%
STAYg	65,88	1	0,1%
IPPg	-26,73	1	2%
PD-EDg	17,28	1	0,1%
PS-EDg	41,64	1	0,1%
AOLg	2,532	1	6%
ACABg	3,568	1	0,5%
PE-365g	1,658	1	0,1%

GENE PLUS

IQG:	TOP:
45,31	0,1%

DEP	ÍNDICE	TOP
PM	1,73	23%
HP (STAY)	65,88	0,1%
IPP	-26,73	2%
PD	17,29	0,1%
PS	41,65	0,1%
AOL	2,53	8%
EGS	3,57	0,5%
PES	2,37	0,1%

GENÔMICA

MÃE DOADORA

CLIQUE PARA ASSISTIR O VÍDEO

Leilão Virtual
SóElas
Edição Babies

LOTE 34

DUPLO • NELORE PO

MÉDIAS

PESO: **337** KG | IDADE: **14** MESES

ANCP
MGTe: **26,21**
TOP: **3%**

PMGZ
iABCZ: **28,91**
P%: **0,5%**

GENE PLUS
IQG: **32,44**
TOP: **1%**

CLIQUE PARA ASSISTIR O VÍDEO

Tulipa
agropecuária

H4745 FIV TULIPA

TUL 4745 • PESO: **344** kg •

NASC.: **03/07/2024** • **14** MESES • NELORE **PO**

LOTE **34** A DUPLO

EL ZORRERO SINO | OPERÁRIO COL

EFICAZ DA EAO X FANTINA DA AGRONOVA

FANO4139

1985 FIV DA EAO | BALINHA DA AGRONOVA

ANCP

MGTE: **27,47** TOP: **2%**

DEP	ÍNDICE	TOP
MP120	2,01	22%
DSTAY	88,64	4%
D3P	77,61	35%
DP210	18,97	1%
DP450	24,76	6%
DAOL	5,24	1%
DACAB	0,76	3%
DPE365	0,76	18%

PMGZ

IABCZ: **32,33** DECA: **1** P%: **0,1%**

DEP	ÍNDICE	DECA	P%
PM-EMg	2,24	2	12%
STAYg	58,86	1	0,5%
IPPg	-32,28	1	0,5%
PD-EDg	16,64	1	0,1%
PS-EDg	28,13	1	0,1%
AOLg	4,894	1	0,1%
ACABg	3,842	1	0,1%
PE-365g	1,039	1	2%

GENE PLUS

IQG: **38,13** TOP: **0,5%**

DEP	ÍNDICE	TOP
PM	2,24	15%
HP (STAY)	58,86	1%
IPP	-32,29	0,5%
PD	16,65	0,1%
PS	28,14	0,5%
AOL	4,89	0,5%
EGS	3,84	0,5%
PES	1,95	1%

OÓCITOS **67** PRODUÇÃO MÉDIA | GENÔMICA | DOADORA | MÃE DOADORA

CLIQUE PARA ASSISTIR O VÍDEO

H4815 FIV TULIPA

TUL 4815 • PESO: **330** kg •

NASC.: **17/07/2024** • **14** MESES • NELORE **PO**

LOTE **34** B DUPLO

TNT		QUARUP BONS
D 50 DA ALÔ BRASIL	X	**FEITORIA DA AGRONOVA** FAN03965
9004 ALO BRASIL		CORRIJIDA DA AGRONOVA

ANCP

MGTE: **24,96** TOP: **4%**

DEP	ÍNDICE	TOP
MP120	1,09	43%
DSTAY	90,48	2%
D3P	89,89	2%
DP210	14,19	5%
DP450	19,87	12%
DAOL	4,15	4%
DACAB	-0,02	48%
DPE365	0,54	25%

PMGZ

IABCZ: **25,49** DECA: **1** P%: **0,5%**

DEP	ÍNDICE	DECA	P%
PM-EMg	1,97	2	16%
STAYg	61,20	1	0,5%
IPPg	-21,28	1	5%
PD-EDg	13,57	1	0,5%
PS-EDg	19,14	1	3%
AOLg	4,044	1	0,5%
ACABg	-0,585	7	-%
PE-365g	0,624	2	13%

GENE PLUS

IQG: **26,76** TOP: **3%**

DEP	ÍNDICE	TOP
PM	1,97	19%
HP (STAY)	61,20	0,5%
IPP	-21,28	6%
PD	13,58	0,5%
PS	19,14	4%
AOL	4,04	1%
EGS	-0,59	72%
PES	0,73	25%

GENÔMICA

MÃE DOADORA

CLIQUE PARA ASSISTIR O VÍDEO

H5765 TULIPA

TUL 5765 • PESO: **310** kg •

NASC.: **05/11/2024** • **10** MESES • NELORE **PO**

LOTE **35** INDIVIDUAL

REM ESPIÃO 007 | NEHRU MAT.

DIPLOMATA DA AGRONOVA X **BICICLETA SINO** SINO1201

BATOM DA AGRONOVA | VALANA MAT.

ANCP

MGTE:	TOP:
27,64	2%

DEP	ÍNDICE	TOP
MP120	3,15	9%
DSTAY	85,55	8%
D3P	74,68	49%
DP210	15,70	3%
DP450	27,68	3%
DAOL	6,51	0,5%
DACAB	0,65	4%
DPE365	1,56	3%

PMGZ

IABCZ:	DECA:	P%:
32,56	1	0,1%

DEP	ÍNDICE	DECA	P%
PM-EMg	3,07	1	5%
STAYg	54,48	1	2%
IPPg	-38,17	1	0,1%
PD-EDg	17,68	1	0,1%
PS-EDg	27,37	1	0,5%
AOLg	6,627	1	0,1%
ACABg	2,404	1	2%
PE-365g	1,610	1	0,1%

GENE PLUS

IQG:	TOP:
37,77	0,5%

DEP	ÍNDICE	TOP
PM	3,07	7%
HP (STAY)	54,48	2%
IPP	-38,17	0,1%
PD	17,69	0,1%
PS	27,37	0,5%
AOL	6,63	0,1%
EGS	2,40	4%
PES	2,30	0,5%

GENÔMICA | MÃE DOADORA | MÃE DIAMANTE

CLIQUE PARA ASSISTIR O VÍDEO

Leilão Virtual
SóElas
Edição Babies

LOTE 36

DUPLO • NELORE PO

MÉDIAS

PESO: **308** KG | IDADE: **12** MESES

ANCP
MGTe: **26,01**
TOP: **3%**

PMGZ
iABCZ: **30,53**
P%: **0,1%**

GENE PLUS
IQG: **40,09**
TOP: **0,5%**

CLIQUE PARA ASSISTIR O VÍDEO

Tulipa
agropecuária

H5771 TULIPA

TUL 5771 • PESO: **313** kg •

NASC.: **09/11/2024** • **10** MESES • NELORE **PO**

LOTE **36** A DUPLO

REM ESPIÃO 007 | AL CAPONE MAT.

DIPLOMATA DA AGRONOVA X CARMELITA TULIPA

TUL609

BATOM DA AGRONOVA | LAREIRA DA M.CHUVA

ANCP

MGTE: **26,95** TOP: **3%**

DEP	ÍNDICE	TOP
MP120	3,32	8%
DSTAY	88,38	4%
D3P	90,19	1%
DP210	14,78	4%
DP450	26,34	4%
DAOL	3,25	7%
DACAB	0,31	12%
DPE365	0,95	12%

PMGZ

IABCZ: **31,54** DECA: **1** P%: **0,1%**

DEP	ÍNDICE	DECA	P%
PM-EMg	3,29	1	4%
STAYg	66,08	1	0,1%
IPPg	-38,64	1	0,1%
PD-EDg	11,27	1	1%
PS-EDg	21,36	1	2%
AOLg	3,186	1	2%
ACABg	3,773	1	0,1%
PE-365g	0,872	1	5%

GENE PLUS

IQG: **37,60** TOP: **0,5%**

DEP	ÍNDICE	TOP
PM	3,30	5%
HP (STAY)	66,08	0,1%
IPP	-38,64	0,1%
PD	11,28	2%
PS	21,37	2%
AOL	3,19	3%
EGS	3,77	0,5%
PES	1,00	14%

GENÔMICA | MÃE DOADORA | MÃE SUPER PRECOCE

CLIQUE PARA ASSISTIR O VÍDEO

H4936 TULIPA

TUL 4936 • PESO: **303** kg •

NASC.: **28/07/2024** • **13** MESES • NELORE **PO**

LOTE **36** B DUPLO

REM GLADIADOR GEN. ADT | QUARUP BONS

ROLEX FIV TERRA BRAVA X **FACE DA AGRONOVA** FAN03607

2321 FIV DA TERRA BRAVA | XAMONIX J MACHADO

ANCP

MGTE: **25,08** TOP: **4%**

DEP	ÍNDICE	TOP
MP120	5,54	1%
DSTAY	90,00	3%
D3P	85,63	6%
DP210	5,76	31%
DP450	21,01	10%
DAOL	5,68	1%
DACAB	0,82	2%
DPE365	1,00	11%

PMGZ

IABCZ: **29,53** DECA: **1** P%: **0,1%**

DEP	ÍNDICE	DECA	P%
PM-EMg	3,66	1	3%
STAYg	60,94	1	0,5%
IPPg	-19,50	1	7%
PD-EDg	8,82	1	5%
PS-EDg	27,45	1	0,5%
AOLg	4,520	1	0,1%
ACABg	3,628	1	0,1%
PE-365g	1,119	1	2%

GENE PLUS

IQG: **42,59** TOP: **0,1%**

DEP	ÍNDICE	TOP
PM	3,66	4%
HP (STAY)	60,94	0,5%
IPP	-19,50	9%
PD	8,82	7%
PS	27,45	0,5%
AOL	4,52	0,5%
EGS	3,63	0,5%
PES	1,64	2%

GENÔMICA | MÃE DOADORA

CLIQUE PARA ASSISTIR O VÍDEO

Leilão Virtual
SóElas
Edição Babies

LOTE 37

DUPLO • NELORE PO

MÉDIAS

PESO: **389** KG | IDADE: **15** MESES

ANCP
MGTe: **28,59**
TOP: **2%**

PMGZ
iABCZ: **29,68**
P%: **0,1%**

GENE PLUS
IQG: **35,82**
TOP: **0,5%**

CLIQUE PARA ASSISTIR O VÍDEO

Tulipa
agropecuária

H4759 FIV TULIPA

TUL 4759 • PESO: **382** kg •

NASC.: **04/07/2024** • **14** MESES • NELORE **PO**

LOTE **37** A DUPLO

REM VOKOLO | RAJAN COL

CAÇADOR FIV DA EAO X **FILOBE DA AGRONOVA** FAN03802

4868 DA EAO | REM CURMA

ANCP

MGTE:	TOP:
28,88	2%

DEP	ÍNDICE	TOP
MP120	3,61	6%
DSTAY	90,50	2%
D3P	91,19	1%
DP210	16,05	3%
DP450	27,55	3%
DAOL	3,43	6%
DACAB	0,31	12%
DPE365	1,66	3%

PMGZ

IABCZ:	DECA:	P%:
29,88	1	0,1%

DEP	ÍNDICE	DECA	P%
PM-EMg	4,82	1	0,5%
STAYg	58,15	1	0,5%
IPPg	-38,87	1	0,1%
PD-EDg	13,01	1	0,5%
PS-EDg	25,22	1	0,5%
AOLg	2,078	1	10%
ACABg	0,299	5	-%
PE-365g	1,574	1	0,1%

GENE PLUS

IQG:	TOP:
34,40	0,5%

DEP	ÍNDICE	TOP
PM	4,82	1%
HP (STAY)	58,15	1%
IPP	-38,87	0,1%
PD	13,01	1%
PS	25,23	1%
AOL	2,08	14%
EGS	0,30	44%
PES	2,07	0,5%

OÓCITOS 16 PRODUÇÃO MÉDIA | GENÔMICA | DOADORA | MÃE DOADORA

CLIQUE PARA ASSISTIR O VÍDEO

H4642 FIV TULIPA

TUL 4642 • PESO: **395** kg •

NASC.: **07/06/2024** • **15** MESES • NELORE **PO**

LOTE **37** B DUPLO

REM ESPIÃO 007 | QUARUP BONS

D8 DA EAO X **A214 FIV TULIPA** TULG214

2396 FIV DA EAO | CHEV MAT.

ANCP

MGTE: **28,30** TOP: **2%**

DEP	ÍNDICE	TOP
MP120	6,90	0,5%
DSTAY	81,63	14%
D3P	77,14	37%
DP210	16,02	3%
DP450	29,84	2%
DAOL	5,43	1%
DACAB	0,40	9%
DPE365	1,29	6%

PMGZ

IABCZ: **29,48** DECA: **1** P%: **0,1%**

DEP	ÍNDICE	DECA	P%
PM-EMg	5,86	1	0,1%
STAYg	55,76	1	1%
IPPg	-18,59	1	8%
PD-EDg	12,64	1	0,5%
PS-EDg	24,25	1	0,5%
AOLg	3,995	1	0,5%
ACABg	4,069	1	0,1%
PE-365g	1,002	1	3%

GENE PLUS

IQG: **37,26** TOP: **0,5%**

DEP	ÍNDICE	TOP
PM	5,86	0,1%
HP (STAY)	55,76	2%
IPP	-18,59	10%
PD	12,64	1%
PS	24,25	1%
AOL	3,99	1%
EGS	4,07	0,1%
PES	1,29	7%

GENÔMICA | MÃE DOADORA

CLIQUE PARA ASSISTIR O VÍDEO

Leilão Virtual
SóElas
Edição Babies

LOTE 38

DUPLO • NELORE PO

MÉDIAS

PESO: **366** KG | IDADE: **13** MESES

ANCP
MGTe: **28,42**
TOP: **2%**

PMGZ
iABCZ: **32,22**
P%: **0,1%**

GENE PLUS
IQG: **40,88**
TOP: **0,1%**

CLIQUE PARA ASSISTIR O VÍDEO

Tulipa
agropecuária

H5286 FIV TULIPA

TUL 5286 • PESO: **366** kg •

NASC.: **28/08/2024** • **12** MESES • NELORE **PO**

LOTE **38** A DUPLO

REM GARANTIDO GEN. ADT | ESTORIL MAT.

DEMOLIDOR FIV DA EAO X **F2294 TULIPA** TUL2294

6180 FIV DA EAO | BRANDA TULIPA

ANCP

MGTE: **28,86** TOP: **2%**

DEP	ÍNDICE	TOP
MP120	4,38	3%
DSTAY	89,98	3%
D3P	80,28	23%
DP210	16,30	2%
DP450	27,67	3%
DAOL	4,68	2%
DACAB	0,79	3%
DPE365	1,71	2%

PMGZ

IABCZ: **32,58** DECA: **1** P%: **0,1%**

DEP	ÍNDICE	DECA	P%
PM-EMg	1,67	2	20%
STAYg	61,96	1	0,1%
IPPg	-24,87	1	3%
PD-EDg	14,43	1	0,1%
PS-EDg	30,30	1	0,1%
AOLg	4,661	1	0,1%
ACABg	3,220	1	0,5%
PE-365g	1,881	1	0,1%

GENE PLUS

IQG: **40,84** TOP: **0,1%**

DEP	ÍNDICE	TOP
PM	1,67	24%
HP (STAY)	61,96	0,5%
IPP	-24,87	3%
PD	14,44	0,5%
PS	30,31	0,1%
AOL	4,66	0,5%
EGS	3,22	1%
PES	2,54	0,1%

OÓCITOS **30** PRODUÇÃO MÉDIA | GENÔMICA | DOADORA | MÃE DOADORA | MÃE DIAMANTE

CLIQUE PARA ASSISTIR O VÍDEO

H4763 FIV TULIPA

TUL 4763 • PESO: **366** kg •

NASC.: **05/07/2024** • **14** MESES • NELORE **PO**

LOTE **38** B DUPLO

QUARUP BONS | REM HÓRUS GENETICA ADITIVA

ESTORIL MAT. X **FNAN BARILOCHE FIV**
FNAN50

BARAVAH MAT. | A4465 MAT.

ANCP

MGTE: **27,98** TOP: **2%**

DEP	ÍNDICE	TOP
MP120	3,88	5%
DSTAY	91,34	2%
D3P	80,61	22%
DP210	14,34	4%
DP450	25,04	5%
DAOL	4,93	2%
DACAB	0,87	2%
DPE365	1,79	2%

PMGZ

IABCZ: **31,87** DECA: **1** P%: **0,1%**

DEP	ÍNDICE	DECA	P%
PM-EMg	3,26	1	4%
STAYg	65,42	1	0,1%
IPPg	-33,02	1	0,5%
PD-EDg	10,36	1	2%
PS-EDg	22,54	1	1%
AOLg	5,465	1	0,1%
ACABg	1,498	1	10%
PE-365g	1,952	1	0,1%

GENE PLUS

IQG: **40,92** TOP: **0,1%**

DEP	ÍNDICE	TOP
PM	3,26	6%
HP (STAY)	65,42	0,1%
IPP	-33,02	0,5%
PD	10,36	3%
PS	22,55	2%
AOL	5,47	0,1%
EGS	1,50	13%
PES	2,96	0,1%

OÓCITOS **32** PRODUÇÃO MÉDIA | GENÔMICA | DOADORA | MÃE DOADORA | MÃE PRECOCE

CLIQUE PARA ASSISTIR O VÍDEO

H5761 TULIPA

TUL 5761 • PESO: **296** kg •

NASC.: **07/11/2024** • **10** MESES • NELORE **PO**

LOTE **39** INDIVIDUAL

REM HERMOSO FIV GEN. ADT | CONCEITO FIV DA S.NICE

FALUCK DO CRISPIM X **F377 FIV TULIPA**
TULL377

PARAFIA FIV FVC | 4144 TULIPA

ANCP

MGTE: **24,59** TOP: **5%**

DEP	ÍNDICE	TOP
MP120	2,21	19%
DSTAY	86,67	7%
D3P	80,43	22%
DP210	11,97	8%
DP450	22,19	8%
DAOL	3,87	5%
DACAB	0,89	2%
DPE365	2,00	1%

PMGZ

IABCZ: **26,49** DECA: **1** P%: **0,5%**

DEP	ÍNDICE	DECA	P%
PM-EMg	2,40	1	10%
STAYg	58,18	1	0,5%
IPPg	-10,50	3	-%
PD-EDg	10,97	1	2%
PS-EDg	19,76	1	2%
AOLg	4,386	1	0,5%
ACABg	4,042	1	0,1%
PE-365g	1,524	1	0,1%

GENE PLUS

IQG: **35,42** TOP: **0,5%**

DEP	ÍNDICE	TOP
PM	2,40	13%
HP (STAY)	58,18	1%
IPP	-10,50	29%
PD	10,97	3%
PS	19,76	4%
AOL	4,39	0,5%
EGS	4,04	0,1%
PES	2,35	0,1%

GENÔMICA | MÃE DIAMANTE

CLIQUE PARA ASSISTIR O VÍDEO

H5779 TULIPA

TUL 5779 • PESO: **297** kg •

NASC.: **12/11/2024** • **10** MESES • NELORE **PO**

LOTE **40** INDIVIDUAL

REM ESPIÃO 007

DIPLOMATA DA AGRONOVA

BATOM DA AGRONOVA

X

DITINHO JL DA BAMA

BEREZI TULIPA(*)
TUL431

NOMEADA DA M.CHUVA(*)

ANCP

MGTE: **24,51** TOP: **5%**

DEP	ÍNDICE	TOP
MP120	3,18	9%
DSTAY	81,01	16%
D3P	85,09	7%
DP210	12,11	8%
DP450	21,42	9%
DAOL	3,98	4%
DACAB	1,45	0,5%
DPE365	0,84	15%

PMGZ

IABCZ: **28,97** DECA: **1** P%: **0,5%**

DEP	ÍNDICE	DECA	P%
PM-EMg	0,79	4	-%
STAYg	62,81	1	0,1%
IPPg	-47,75	1	0,1%
PD-EDg	11,48	1	1%
PS-EDg	16,92	1	5%
AOLg	3,430	1	2%
ACABg	4,465	1	0,1%
PE-365g	0,654	2	11%

GENE PLUS

IQG: **33,87** TOP: **1%**

DEP	ÍNDICE	TOP
PM	0,79	42%
HP (STAY)	62,81	0,5%
IPP	-47,75	0,1%
PD	11,49	2%
PS	16,92	7%
AOL	3,43	2%
EGS	4,46	0,1%
PES	0,83	20%

GENÔMICA

MÃE DIAMANTE

CLIQUE PARA ASSISTIR O VÍDEO

Leilão Virtual
SóElas
Edição Babies

LOTE 41

QUÁDRUPLO • NELORE PO

MÉDIAS

PESO: **303** KG | IDADE: **11** MESES

ANCP
MGTe: **27,21**
TOP: **2%**

PMGZ
iABCZ: **28,36**
P%: **0,5%**

GENE PLUS
IQG: **34,58**
TOP: **0,5%**

CLIQUE PARA ASSISTIR O VÍDEO

Tulipa
agropecuária

H5597 FIV TULIPA

TUL 5597 • PESO: **302** kg •

NASC.: **08/10/2024** • **11** MESES • NELORE **PO**

LOTE **41** A

QUÁDRUPLO

REM GRINGO GEN. ADT | 7308/04 PO PERDIZES

REM PASSAPORTE FIV GEN. ADT X **MILEIDE DA M.CHUVA**

NADA949

REM GUAIAMA | HELENA DA M.CHUVA

ANCP

MGTE: **30,13** TOP: **1%**

DEP	ÍNDICE	TOP
MP120	3,62	6%
DSTAY	89,38	3%
D3P	92,10	0,5%
DP210	18,59	1%
DP450	33,50	1%
DAOL	2,87	10%
DACAB	0,26	14%
DPE365	1,17	8%

PMGZ

IABCZ: **33,34** DECA: **1** P%: **0,1%**

DEP	ÍNDICE	DECA	P%
PM-EMg	3,32	1	4%
STAYg	61,48	1	0,5%
IPPg	-22,77	1	4%
PD-EDg	17,40	1	0,1%
PS-EDg	31,67	1	0,1%
AOLg	3,866	1	0,5%
ACABg	2,941	1	1%
PE-365g	1,241	1	1%

GENE PLUS

IQG: **38,07** TOP: **0,5%**

DEP	ÍNDICE	TOP
PM	3,32	5%
HP (STAY)	61,48	0,5%
IPP	-22,77	5%
PD	17,40	0,1%
PS	31,68	0,1%
AOL	3,87	1%
EGS	2,94	2%
PES	1,72	2%

OÓCITOS **23** PRODUÇÃO MÉDIA | GENÔMICA | DOADORA | MÃE DOADORA

CLIQUE PARA ASSISTIR O VÍDEO

H5339 FIV TULIPA

TUL 5339 • PESO: **310** kg •

NASC.: **02/09/2024** • **12** MESES • NELORE **PO**

LOTE **41** B

QUÁDRUPLO

TRUCK DA ALÔ BRASIL | COMBOIO FIV DA S.NICE

CONTRATO DA EAO X **HAKSHA SINO**
SINO2751

PRATEADA DA EAO | EBAJARA MAT.

ANCP

MGTE:	TOP:
27,18	2%

DEP	ÍNDICE	TOP
MP120	4,07	4%
DSTAY	84,86	9%
D3P	79,44	27%
DP210	16,89	2%
DP450	31,58	2%
DAOL	4,04	4%
DACAB	-0,32	93%
DPE365	1,46	4%

PMGZ

IABCZ:	DECA:	P%:
27,53	1	0,5%

DEP	ÍNDICE	DECA	P%
PM-EMg	4,78	1	0,5%
STAYg	49,55	1	5%
IPPg	-15,10	2	13%
PD-EDg	16,04	1	0,1%
PS-EDg	30,08	1	0,1%
AOLg	4,278	1	0,5%
ACABg	1,116	2	17%
PE-365g	1,201	1	1%

GENE PLUS

IQG:	TOP:
33,71	1%

DEP	ÍNDICE	TOP
PM	4,78	1%
HP (STAY)	49,55	7%
IPP	-15,10	17%
PD	16,04	0,1%
PS	30,09	0,1%
AOL	4,28	0,5%
EGS	1,12	21%
PES	1,96	1%

GENÔMICA | MÃE DOADORA

CLIQUE PARA ASSISTIR O VÍDEO

H5817 FIV TULIPA

TUL 5817 • PESO: **301** kg •

NASC.: **19/11/2024** • **10** MESES • NELORE **PO**

LOTE **41** C

QUÁDRUPLO

REM GLADIADOR GEN. ADT | DIPLOMATA DA AGRONOVA

ESTURRO TUL X **G3477 FIV TULIPA**
TUL3477

MACAJUBA DA M.CHUVA | E40 TULIPA

ANCP

MGTE:	TOP:
26,74	3%

DEP	ÍNDICE	TOP
MP120	2,82	12%
DSTAY	87,06	6%
D3P	86,08	6%
DP210	14,15	5%
DP450	26,88	4%
DAOL	4,42	3%
DACAB	0,38	10%
DPE365	1,09	9%

PMGZ

IABCZ:	DECA:	P%:
29,35	1	0,1%

DEP	ÍNDICE	DECA	P%
PM-EMg	-0,04	6	-%
STAYg	66,90	1	0,1%
IPPg	-29,13	1	1%
PD-EDg	11,64	1	1%
PS-EDg	23,85	1	0,5%
AOLg	3,891	1	0,5%
ACABg	3,365	1	0,5%
PE-365g	0,789	1	7%

GENE PLUS

IQG:	TOP:
37,08	0,5%

DEP	ÍNDICE	TOP
PM	-0,04	61%
HP (STAY)	66,90	0,1%
IPP	-29,13	2%
PD	11,64	2%
PS	23,86	1%
AOL	3,89	1%
EGS	3,36	0,5%
PES	1,63	2%

GENÔMICA

MÃE DOADORA

CLIQUE PARA ASSISTIR O VÍDEO

H5633 TULIPA

TUL 5633 • PESO: **300** kg •

NASC.: **21/10/2024** • **11** MESES • NELORE **PO**

LOTE **41** D

QUÁDRUPLO

QUARUP BONS | IMPERIOSO COL

ESTORIL MAT. X **NAKAYAMA COL**
COLM2871

BARAVAH MAT. | GRAVACAO COL

ANCP

MGTE: **24,82** TOP: **5%**

DEP	ÍNDICE	TOP
MP120	5,70	1%
DSTAY	89,88	3%
D3P	87,38	4%
DP210	10,97	10%
DP450	19,47	12%
DAOL	3,16	8%
DACAB	0,25	14%
DPE365	0,89	14%

PMGZ

IABCZ: **23,25** DECA: **1** P%: **1%**

DEP	ÍNDICE	DECA	P%
PM-EMg	4,95	1	0,5%
STAYg	49,19	1	5%
IPPg	-26,49	1	2%
PD-EDg	10,22	1	2%
PS-EDg	20,01	1	2%
AOLg	3,383	1	2%
ACABg	1,490	2	11%
PE-365g	0,701	1	10%

GENE PLUS

IQG: **29,48** TOP: **2%**

DEP	ÍNDICE	TOP
PM	4,95	0,5%
HP (STAY)	49,19	7%
IPP	-26,49	2%
PD	10,23	4%
PS	20,02	3%
AOL	3,38	3%
EGS	1,49	14%
PES	1,47	4%

GENÔMICA

MÃE DOADORA

CLIQUE PARA ASSISTIR O VÍDEO

Leilão Virtual
SóElas
Edição Babies

LOTE 42

QUÍNTUPLO • NELORE PO

MÉDIAS

PESO: **287** KG | IDADE: **10** MESES

ANCP
MGTe: **26,4**
TOP: **3%**

PMGZ
iABCZ: **27,74**
P%: **0,5%**

GENE PLUS
IQG: **34,34**
TOP: **0,5%**

CLIQUE PARA ASSISTIR O VÍDEO

Tulipa
agropecuária

H5762 TULIPA

TUL 5762 • PESO: **270** kg •

NASC.: **01/11/2024** • **10** MESES • NELORE **PO**

LOTE **42** A

QUÍNTUPLO

REM ESPIÃO 007 | REM F22 FIV

D8 DA EAO X **DESFECHA TULIPA**
TUL938

2396 FIV DA EAO | MALU DA M.CHUVA

ANCP

MGTE: **27,89** TOP: **2%**

DEP	ÍNDICE	TOP
MP120	3,63	6%
DSTAY	88,68	4%
D3P	89,82	2%
DP210	11,57	9%
DP450	24,92	5%
DAOL	5,38	1%
DACAB	1,18	0,5%
DPE365	1,08	10%

PMGZ

IABCZ: **25,62** DECA: **1** P%: **0,5%**

DEP	ÍNDICE	DECA	P%
PM-EMg	3,98	1	2%
STAYg	47,84	1	6%
IPPg	-23,95	1	3%
PD-EDg	8,85	1	5%
PS-EDg	23,70	1	0,5%
AOLg	4,851	1	0,1%
ACABg	5,665	1	0,1%
PE-365g	1,041	1	2%

GENE PLUS

IQG: **34,00** TOP: **1%**

DEP	ÍNDICE	TOP
PM	3,98	2%
HP (STAY)	47,84	9%
IPP	-23,95	4%
PD	8,86	7%
PS	23,71	1%
AOL	4,85	0,5%
EGS	5,66	0,1%
PES	1,46	4%

GENÔMICA | MÃE DOADORA | MÃE DIAMANTE

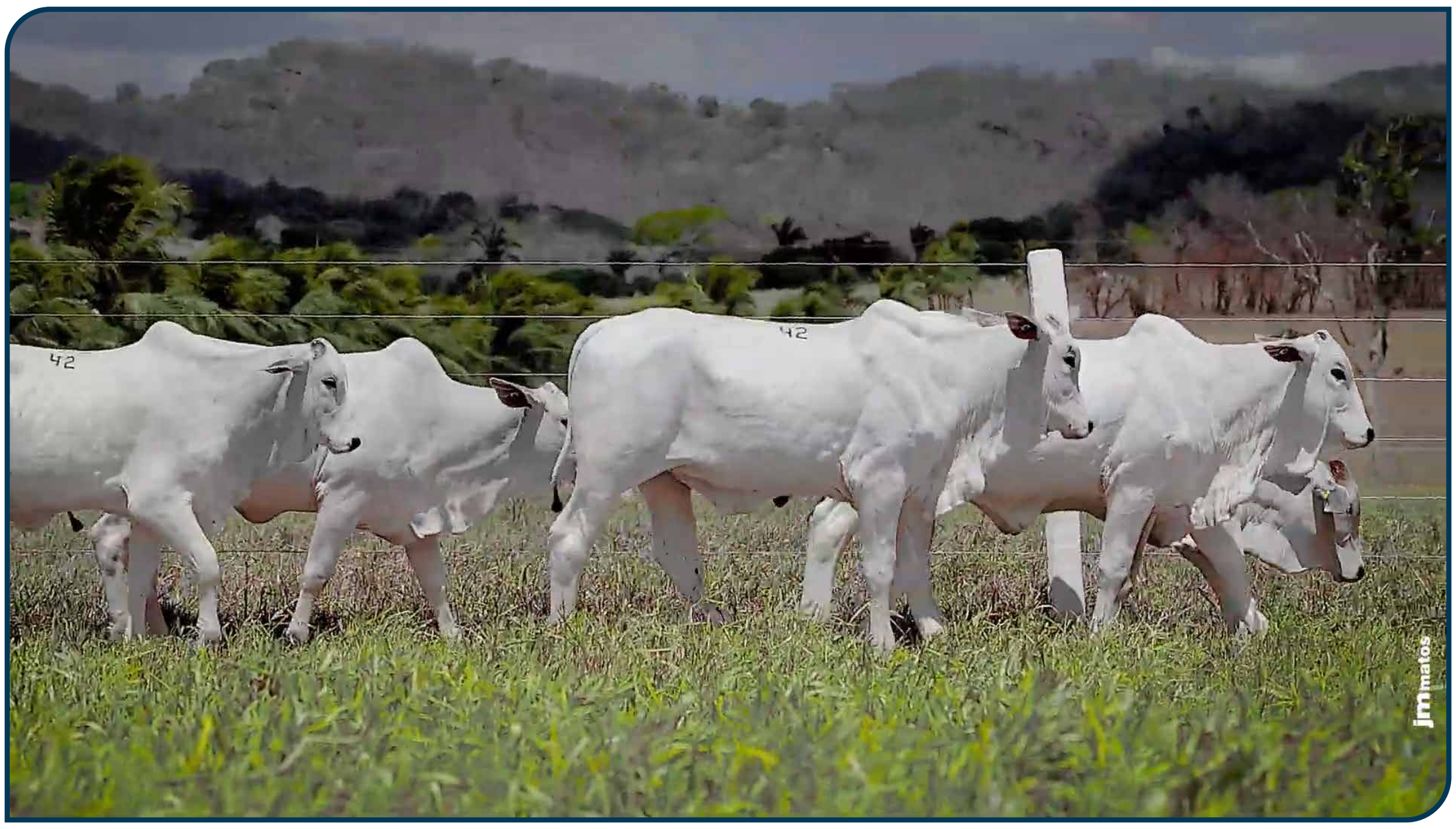

CLIQUE PARA ASSISTIR O VÍDEO

H5712 FIV TULIPA

TUL 5712 • PESO: **289** kg •

NASC.: **29/10/2024** • **10** MESES • NELORE **PO**

LOTE **42** B

QUÍNTUPLO

REM GARANTIDO GEN. ADT | ESPARTANO MAT.

DEMOLIDOR FIV DA EAO X **F2258 TULIPA**
TUL2258

6180 FIV DA EAO | CALICA MAT.

ANCP

MGTE: **26,78** TOP: **3%**

DEP	ÍNDICE	TOP
MP120	0,70	53%
DSTAY	90,38	3%
D3P	86,84	4%
DP210	13,47	6%
DP450	25,72	5%
DAOL	4,30	3%
DACAB	0,81	3%
DPE365	1,73	2%

PMGZ

IABCZ: **29,78** DECA: **1** P%: **0,1%**

DEP	ÍNDICE	DECA	P%
PM-EMg	0,33	5	-%
STAYg	63,59	1	0,1%
IPPg	-17,29	1	9%
PD-EDg	14,05	1	0,5%
PS-EDg	23,18	1	1%
AOLg	3,645	1	1%
ACABg	4,261	1	0,1%
PE-365g	1,719	1	0,1%

GENE PLUS

IQG: **37,35** TOP: **0,5%**

DEP	ÍNDICE	TOP
PM	0,33	52%
HP (STAY)	63,59	0,5%
IPP	-17,29	12%
PD	14,05	0,5%
PS	23,18	2%
AOL	3,65	2%
EGS	4,26	0,1%
PES	2,30	0,5%

OÓCITOS **30** PRODUÇÃO MÉDIA | GENÔMICA | DOADORA | MÃE DOADORA | MÃE PRECOCE

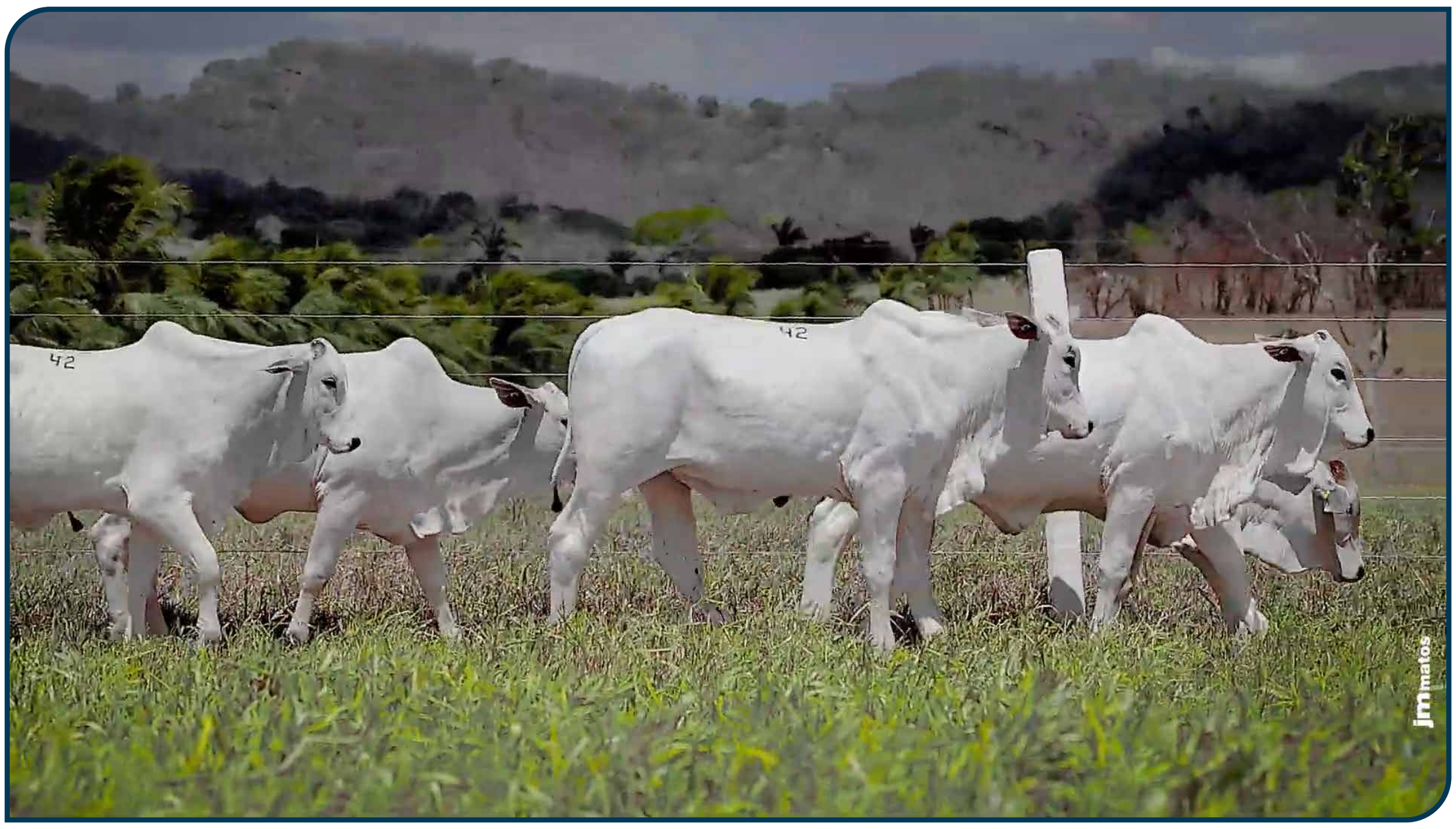

CLIQUE PARA ASSISTIR O VÍDEO

H5575 FIV TULIPA

TUL 5575 • PESO: **270** kg •

NASC.: **23/09/2024** • **11** MESES • NELORE **PO**

LOTE **42** C

QUÍNTUPLO

2753 DA PAULETE | PARATUDO TULIPA

ELO FIV DA AGRONOVA X **F2898 FIV TULIPA**
TUL2898

BATOM DA AGRONOVA | DI TULIPA

ANCP

MGTE:	TOP:
26,47	3%

DEP	ÍNDICE	TOP
MP120	-0,88	90%
DSTAY	81,82	14%
D3P	74,42	50%
DP210	19,43	1%
DP450	31,05	2%
DAOL	6,45	0,5%
DACAB	0,46	7%
DPE365	0,45	28%

PMGZ

IABCZ:	DECA:	P%:
23,15	1	1%

DEP	ÍNDICE	DECA	P%
PM-EMg	-2,45	10	-%
STAYg	54,52	1	2%
IPPg	-12,84	2	18%
PD-EDg	15,72	1	0,1%
PS-EDg	25,69	1	0,5%
AOLg	5,748	1	0,1%
ACABg	1,001	2	20%
PE-365g	0,703	1	9%

GENE PLUS

IQG:	TOP:
25,03	4%

DEP	ÍNDICE	TOP
PM	-2,45	96%
HP (STAY)	54,52	2%
IPP	-12,84	22%
PD	15,72	0,1%
PS	25,69	0,5%
AOL	5,75	0,1%
EGS	1,00	24%
PES	0,91	17%

GENÔMICA

MÃE DOADORA

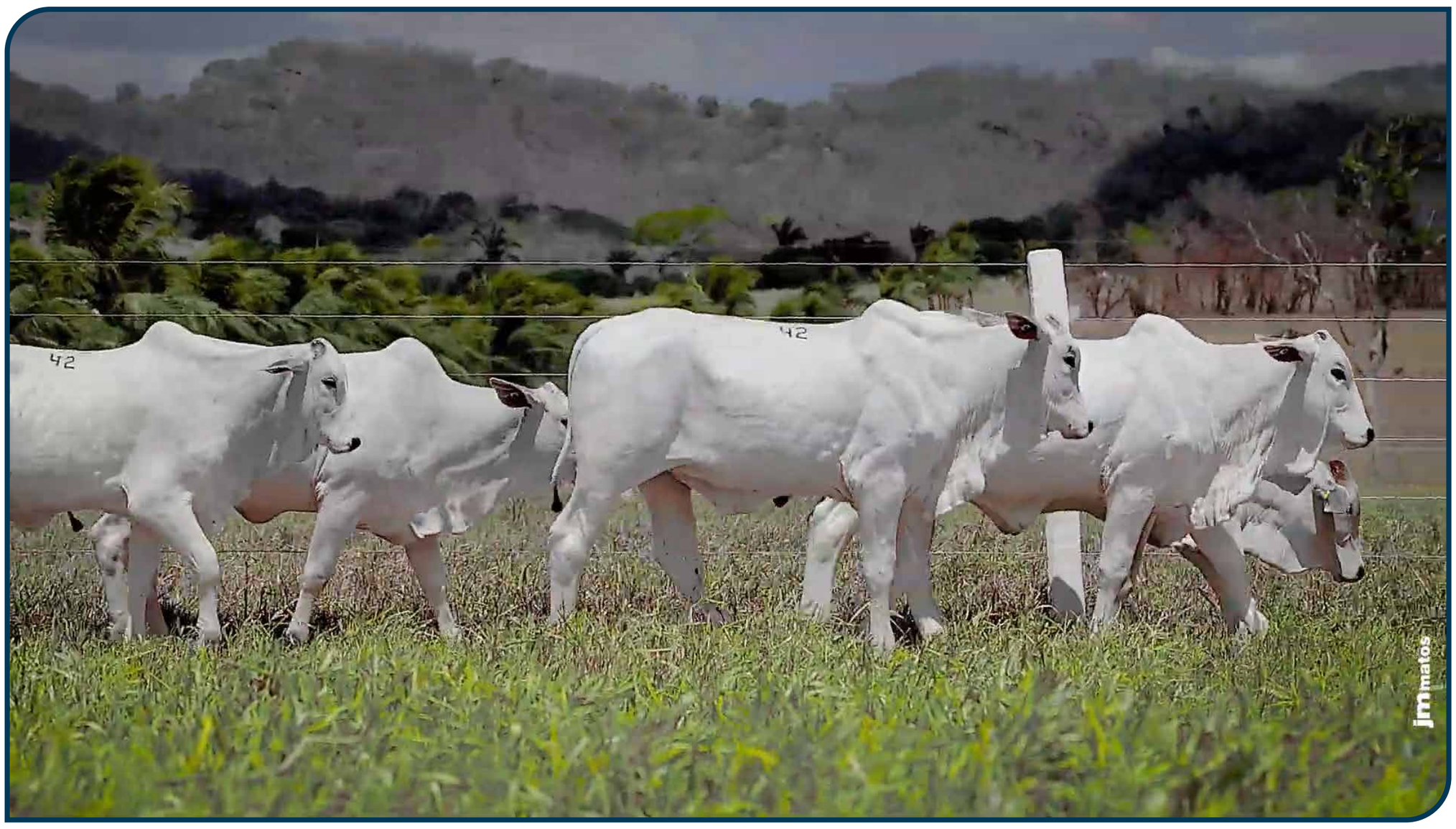

CLIQUE PARA ASSISTIR O VÍDEO

H5892 TULIPA

TUL 5892 • PESO: **311** kg •

NASC.: **16/10/2024** • **11** MESES • NELORE **PO**

LOTE **42** D

QUÍNTUPLO

D4685 DA MN (CAMPEÃO) | C8288 DA MN (BACANA)

DOMINATOR FIV EAO X **PACOCA DA M.CHUVA**

NADA1602

7465 FIV DA EAO | LAREIRA DA M.CHUVA

ANCP

MGTE: **25,45** TOP: **4%**

DEP	ÍNDICE	TOP
MP120	4,93	2%
DSTAY	96,43	0,1%
D3P	89,54	2%
DP210	10,54	12%
DP450	22,79	8%
DAOL	2,10	16%
DACAB	-0,24	86%
DPE365	1,39	5%

PMGZ

IABCZ: **36,34** DECA: **1** P%: **0,1%**

DEP	ÍNDICE	DECA	P%
PM-EMg	6,87	1	0,1%
STAYg	75,86	1	0,1%
IPPg	-38,07	1	0,1%
PD-EDg	8,40	1	6%
PS-EDg	22,33	1	1%
AOLg	2,913	1	3%
ACABg	1,852	1	6%
PE-365g	1,228	1	1%

GENE PLUS

IQG: **46,14** TOP: **0,1%**

DEP	ÍNDICE	TOP
PM	6,87	0,1%
HP (STAY)	75,86	0,1%
IPP	-38,07	0,1%
PD	8,41	8%
PS	22,34	2%
AOL	2,91	5%
EGS	1,85	8%
PES	1,54	3%

GENÔMICA | MÃE DOADORA | MÃE PRECOCE

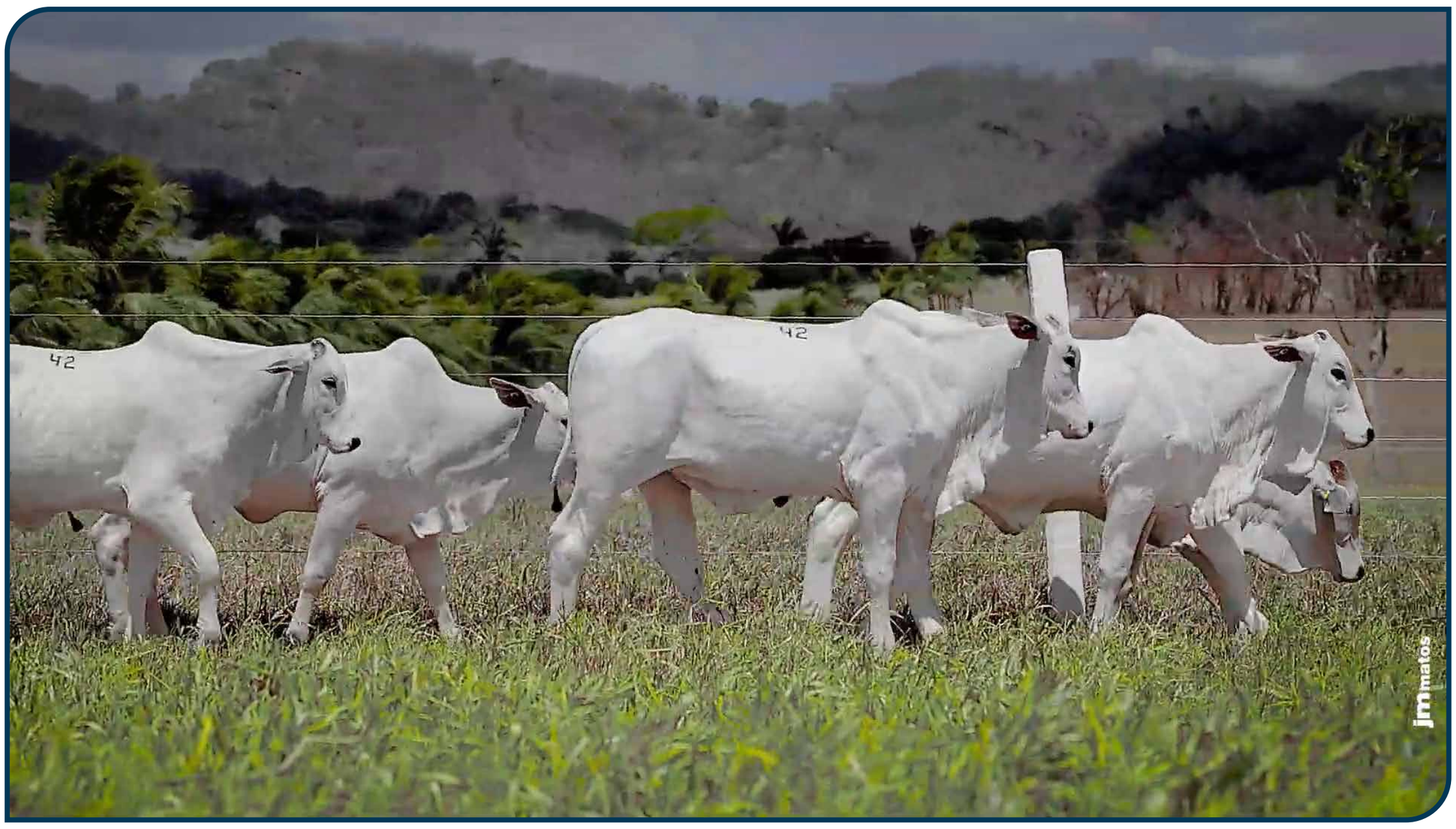

CLIQUE PARA ASSISTIR O VÍDEO

H5699 TULIPA

TUL 5699 • PESO: **294** kg •

NASC.: **30/10/2024** • **10** MESES • NELORE **PO**

LOTE **42** E

QUÍNTUPLO

TRUCK DA ALÔ BRASIL | CONCEITO FIV DA S.NICE

CONTRATO DA EAO X **F380 FIV TULIPA**
TULL380

PRATEADA DA EAO | 4144 TULIPA

ANCP

MGTE: **25,44** TOP: **4%**

DEP	ÍNDICE	TOP
MP120	5,47	1%
DSTAY	77,79	21%
D3P	91,52	0,5%
DP210	13,22	6%
DP450	27,40	4%
DAOL	3,08	8%
DACAB	-0,36	96%
DPE365	1,10	9%

PMGZ

IABCZ: **23,83** DECA: **1** P%: **1%**

DEP	ÍNDICE	DECA	P%
PM-EMg	5,36	1	0,5%
STAYg	50,54	1	4%
IPPg	-9,30	3	-%
PD-EDg	13,40	1	0,5%
PS-EDg	25,68	1	0,5%
AOLg	3,667	1	1%
ACABg	-0,985	9	-%
PE-365g	0,688	1	10%

GENE PLUS

IQG: **29,21** TOP: **2%**

DEP	ÍNDICE	TOP
PM	5,36	0,5%
HP (STAY)	50,54	6%
IPP	-9,30	33%
PD	13,41	0,5%
PS	25,68	0,5%
AOL	3,67	2%
EGS	-0,99	82%
PES	1,54	3%

GENÔMICA | MÃE DIAMANTE

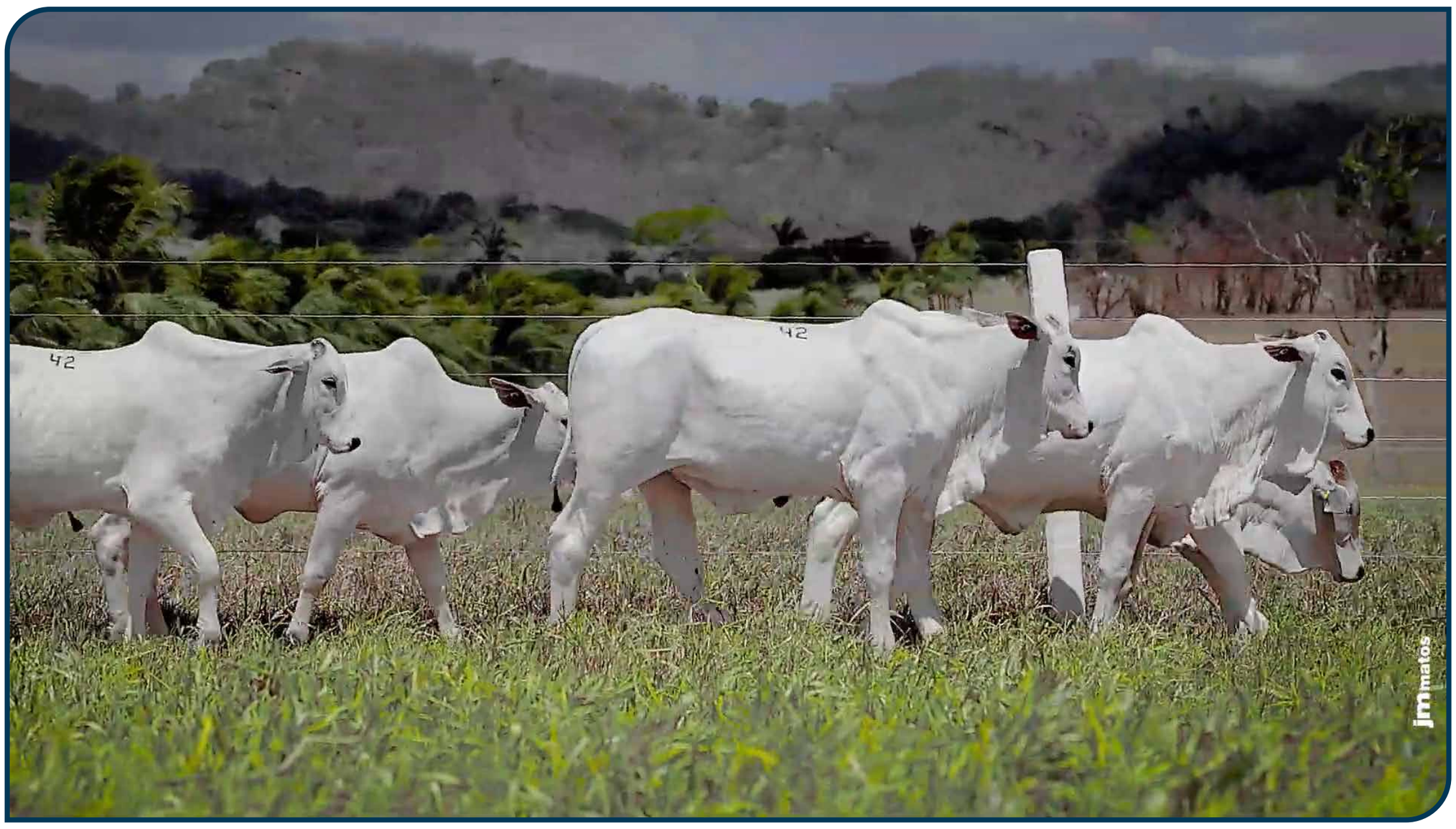

CLIQUE PARA ASSISTIR O VÍDEO

Leilão Virtual
SóElas
Edição Babies

LOTE 43

QUÍNTUPLO • NELORE PO

MÉDIAS

PESO: **291** KG | IDADE: **11** MESES

ANCP
MGTe: **27,69**
TOP: **2%**

PMGZ
iABCZ: **29,25**
P%: **0,1%**

GENE PLUS
IQG: **37,29**
TOP: **0,5%**

CLIQUE PARA ASSISTIR O VÍDEO

Tulipa
agropecuária

H5578 FIV TULIPA

TUL 5578 • PESO: **270** kg •

NASC.: **24/09/2024** • **11** MESES • NELORE **PO**

LOTE **43** A QUÍNTUPLO

REM GLADIADOR GEN. ADT | CONCEITO FIV DA S.NICE

REM CH LÍDER GEN. ADT X **F386 FIV TULIPA**
TULL386

REMP513H | 1906 TULIPA

ANCP

MGTE:	TOP:
29,36	1%

DEP	ÍNDICE	TOP
MP120	5,73	1%
DSTAY	88,94	4%
D3P	87,98	3%
DP210	13,40	6%
DP450	27,78	3%
DAOL	5,30	1%
DACAB	0,18	19%
DPE365	1,89	1%

PMGZ

IABCZ:	DECA:	P%:
29,13	1	0,1%

DEP	ÍNDICE	DECA	P%
PM-EMg	3,14	1	5%
STAYg	58,63	1	0,5%
IPPg	-20,04	1	6%
PD-EDg	11,72	1	1%
PS-EDg	25,24	1	0,5%
AOLg	5,615	1	0,1%
ACABg	1,877	1	6%
PE-365g	1,495	1	0,1%

GENE PLUS

IQG:	TOP:
40,44	0,1%

DEP	ÍNDICE	TOP
PM	3,14	6%
HP (STAY)	58,63	1%
IPP	-20,04	8%
PD	11,72	2%
PS	25,24	1%
AOL	5,62	0,1%
EGS	1,88	8%
PES	2,80	0,1%

GENÔMICA | MÃE DOADORA

CLIQUE PARA ASSISTIR O VÍDEO

H5797 FIV TULIPA

TUL 5797 • PESO: **270** kg •

NASC.: **15/11/2024** • **10** MESES • NELORE **PO**

LOTE **43** B

QUÍNTUPLO

REM GARANTIDO GEN. ADT | REM HÓRUS GEN. ADT

EXÉRCITO FIV EAO X **FNAN BARILOCHE FIV**
FNAN50

1371 FIV DA EAO | A4465 MAT.

ANCP

MGTE: **28,10** TOP: **2%**

DEP	ÍNDICE	TOP
MP120	1,83	26%
DSTAY	91,50	2%
D3P	76,97	38%
DP210	18,51	1%
DP450	25,50	5%
DAOL	4,19	3%
DACAB	0,71	3%
DPE365	2,40	0,5%

PMGZ

IABCZ: **33,43** DECA: **1** P%: **0,1%**

DEP	ÍNDICE	DECA	P%
PM-EMg	2,28	2	12%
STAYg	64,09	1	0,1%
IPPg	-41,10	1	0,1%
PD-EDg	14,37	1	0,1%
PS-EDg	25,56	1	0,5%
AOLg	3,783	1	1%
ACABg	1,541	1	10%
PE-365g	2,402	1	0,1%

GENE PLUS

IQG: **41,18** TOP: **0,1%**

DEP	ÍNDICE	TOP
PM	2,28	15%
HP (STAY)	64,09	0,5%
IPP	-41,10	0,1%
PD	14,37	0,5%
PS	25,57	0,5%
AOL	3,78	2%
EGS	1,54	13%
PES	3,27	0,1%

GENÔMICA | MÃE DOADORA | MÃE PRECOCE

CLIQUE PARA ASSISTIR O VÍDEO

H5555 FIV TULIPA

TUL 5555 • PESO: **307** kg •

NASC.: **21/09/2024** • **12** MESES • NELORE **PO**

LOTE **43** C

QUÍNTUPLO

REM HERMOSO FIV GEN. ADT | ESTANHO MAT.

GUAPORÉ MAT. X **F2835 FIV TULIPA**
TUL2835

BARAVAH MAT. | E26 TULIPA

ANCP

MGTE:	TOP:
27,46	2%

DEP	ÍNDICE	TOP
MP120	0,50	59%
DSTAY	78,62	20%
D3P	78,92	29%
DP210	18,88	1%
DP450	32,79	1%
DAOL	6,68	0,5%
DACAB	0,33	11%
DPE365	0,54	25%

PMGZ

IABCZ:	DECA:	P%:
30,80	1	0,1%

DEP	ÍNDICE	DECA	P%
PM-EMg	2,48	1	9%
STAYg	48,65	1	6%
IPPg	-33,63	1	0,5%
PD-EDg	18,19	1	0,1%
PS-EDg	35,48	1	0,1%
AOLg	6,651	1	0,1%
ACABg	2,099	1	4%
PE-365g	0,889	1	4%

GENE PLUS

IQG:	TOP:
34,72	0,5%

DEP	ÍNDICE	TOP
PM	2,48	12%
HP (STAY)	48,65	8%
IPP	-33,63	0,5%
PD	18,19	0,1%
PS	35,49	0,1%
AOL	6,65	0,1%
EGS	2,10	6%
PES	1,56	3%

OÓCITOS **15** PRODUÇÃO MÉDIA | GENÔMICA | DOADORA | MÃE DOADORA

CLIQUE PARA ASSISTIR O VÍDEO

H5272 FIV TULIPA

TUL 5272 • PESO: **307** kg •

NASC.: **25/08/2024** • **12** MESES • NELORE **PO**

LOTE **43** D

QUÍNTUPLO

TNT | ESTORIL MAT.

D 50 DA ALÔ BRASIL X **F2239 FIV TULIPA**

TUL2239

9004 ALO BRASIL | ERVAL TULIPA

ANCP

MGTE: **27,38** TOP: **2%**

DEP	ÍNDICE	TOP
MP120	1,64	29%
DSTAY	89,56	3%
D3P	90,89	1%
DP210	12,90	6%
DP450	24,44	6%
DAOL	4,68	2%
DACAB	0,90	2%
DPE365	1,48	4%

PMGZ

IABCZ: **28,29** DECA: **1** P%: **0,5%**

DEP	ÍNDICE	DECA	P%
PM-EMg	1,08	4	-%
STAYg	55,94	1	1%
IPPg	-47,12	1	0,1%
PD-EDg	10,39	1	2%
PS-EDg	24,65	1	0,5%
AOLg	4,602	1	0,1%
ACABg	2,876	1	1%
PE-365g	1,379	1	0,5%

GENE PLUS

IQG: **37,53** TOP: **0,5%**

DEP	ÍNDICE	TOP
PM	1,08	35%
HP (STAY)	55,94	2%
IPP	-47,12	0,1%
PD	10,39	3%
PS	24,66	1%
AOL	4,60	0,5%
EGS	2,88	2%
PES	2,17	0,5%

GENÔMICA | MÃE DOADORA | MÃE SUPER PRECOCE

CLIQUE PARA ASSISTIR O VÍDEO

H5631 TULIPA

TUL 5631 • PESO: **303** kg •

NASC.: **20/10/2024** • **11** MESES • NELORE **PO**

LOTE **43** E

QUÍNTUPLO

REM HERMOSO FIV GEN. ADT | REM GOIÁS GEN. ADT

FALUCK DO CRISPIM X **A170 FIV TULIPA**
TULL170

PARAFIA FIV FVC | 1273 TULIPA

ANCP

MGTE: **26,15** TOP: **3%**

DEP	ÍNDICE	TOP
MP120	2,68	13%
DSTAY	78,17	21%
D3P	81,39	18%
DP210	13,77	5%
DP450	28,46	3%
DAOL	3,73	5%
DACAB	1,73	0,1%
DPE365	2,02	1%

PMGZ

IABCZ: **24,61** DECA: **1** P%: **0,5%**

DEP	ÍNDICE	DECA	P%
PM-EMg	3,25	1	4%
STAYg	44,32	2	13%
IPPg	-21,19	1	5%
PD-EDg	11,72	1	1%
PS-EDg	25,71	1	0,5%
AOLg	4,224	1	0,5%
ACABg	4,417	1	0,1%
PE-365g	1,554	1	0,1%

GENE PLUS

IQG: **32,62** TOP: **1%**

DEP	ÍNDICE	TOP
PM	3,25	6%
HP (STAY)	44,32	17%
IPP	-21,19	6%
PD	11,72	2%
PS	25,71	0,5%
AOL	4,22	0,5%
EGS	4,42	0,1%
PES	2,46	0,1%

GENÔMICA

MÃE DIAMANTE

CLIQUE PARA ASSISTIR O VÍDEO

H5017 FIV TULIPA

TUL 5017 • PESO: **327** kg •

NASC.: **15/08/2024** • **13** MESES • NELORE **PO**

LOTE **44** INDIVIDUAL

B6777 DA S.NICE | REM ESPIÃO 007

OSCAR FIV RG X **EXPRESSIVA DA AGRONOVA** FAN02972

6218 FIV RG | ALBA DA AGRONOVA

ANCP

MGTE: **26,37** TOP: **3%**

DEP	ÍNDICE	TOP
MP120	7,02	0,5%
DSTAY	91,37	2%
D3P	84,34	9%
DP210	10,08	13%
DP450	26,14	4%
DAOL	3,07	8%
DACAB	0,07	31%
DPE365	1,77	2%

PMGZ

IABCZ: **25,69** DECA: **1** P%: **0,5%**

DEP	ÍNDICE	DECA	P%
PM-EMg	1,62	3	-%
STAYg	53,76	1	2%
IPPg	-26,25	1	2%
PD-EDg	11,47	1	1%
PS-EDg	25,71	1	0,5%
AOLg	4,645	1	0,1%
ACABg	1,230	2	15%
PE-365g	1,199	1	1%

GENE PLUS

IQG: **32,16** TOP: **1%**

DEP	ÍNDICE	TOP
PM	1,62	25%
HP (STAY)	53,76	3%
IPP	-26,25	3%
PD	11,47	2%
PS	25,72	0,5%
AOL	4,65	0,5%
EGS	1,23	19%
PES	1,83	1%

GENÔMICA | MÃE DOADORA

CLIQUE PARA ASSISTIR O VÍDEO

H4925 TULIPA

TUL 4925 • PESO: **336** kg •

NASC.: **26/07/2024** • **13** MESES • NELORE **PO**

LOTE **45** INDIVIDUAL

REM ESPIÃO 007 | REM F22 FIV

D8 DA EAO X **A1607 TULIPA** TUL1607

2396 FIV DA EAO | CORINA TULIPA

ANCP

MGTE: **25,93** TOP: **3%**

DEP	ÍNDICE	TOP
MP120	2,44	16%
DSTAY	90,90	2%
D3P	87,88	3%
DP210	13,35	6%
DP450	20,85	10%
DAOL	3,06	9%
DACAB	1,16	0,5%
DPE365	1,30	6%

PMGZ

IABCZ: **34,68** DECA: **1** P%: **0,1%**

DEP	ÍNDICE	DECA	P%
PM-EMg	3,63	1	3%
STAYg	62,09	1	0,1%
IPPg	-41,70	1	0,1%
PD-EDg	12,10	1	1%
PS-EDg	20,65	1	2%
AOLg	3,977	1	0,5%
ACABg	9,343	1	0,1%
PE-365g	1,547	1	0,1%

GENE PLUS

IQG: **44,01** TOP: **0,1%**

DEP	ÍNDICE	TOP
PM	3,63	4%
HP (STAY)	62,09	0,5%
IPP	-41,71	0,1%
PD	12,10	2%
PS	20,66	3%
AOL	3,98	1%
EGS	9,34	0,1%
PES	1,79	2%

GENÔMICA | MÃE DOADORA | MÃE DIAMANTE

CLIQUE PARA ASSISTIR O VÍDEO

H4835 FIV TULIPA

TUL 4835 • PESO: **303** kg •

NASC.: **21/07/2024** • **14** MESES • NELORE **PO**

LOTE **46** INDIVIDUAL

REM DANUT | DON QUIXOTE MAT.

LUCK FIV KATISPERA X **A1589 TULIPA** TUL1589

05 FIV LA KATISPERA | NEFRITE DA M.CHUVA

ANCP

MGTE: **28,59** TOP: **2%**

DEP	ÍNDICE	TOP
MP120	4,35	3%
DSTAY	86,79	6%
D3P	81,75	17%
DP210	16,98	2%
DP450	30,56	2%
DAOL	3,97	4%
DACAB	0,50	7%
DPE365	1,64	3%

PMGZ

IABCZ: **23,56** DECA: **1** P%: **1%**

DEP	ÍNDICE	DECA	P%
PM-EMg	3,85	1	2%
STAYg	42,93	2	16%
IPPg	-22,86	1	4%
PD-EDg	15,02	1	0,1%
PS-EDg	24,25	1	0,5%
AOLg	3,604	1	1%
ACABg	1,919	1	5%
PE-365g	1,237	1	1%

GENE PLUS

IQG: **28,20** TOP: **3%**

DEP	ÍNDICE	TOP
PM	3,85	3%
HP (STAY)	42,93	21%
IPP	-22,86	5%
PD	15,02	0,5%
PS	24,26	1%
AOL	3,60	2%
EGS	1,92	8%
PES	1,97	1%

GENÔMICA | MÃE DOADORA

CLIQUE PARA ASSISTIR O VÍDEO

H5396 FIV TULIPA

TUL 5396 • PESO: **305** kg •

NASC.: **07/09/2024** • **12** MESES • NELORE **PO**

LOTE **47** INDIVIDUAL

REM ESPIÃO 007		EGITO FVC
D8 DA EAO	X	**A1882 TULIPA** TUL1882
2396 FIV DA EAO		CESTA MAT.

ANCP

MGTE: **25,18** TOP: **4%**

DEP	ÍNDICE	TOP
MP120	3,79	5%
DSTAY	91,54	2%
D3P	86,90	4%
DP210	11,67	9%
DP450	20,83	10%
DAOL	2,70	11%
DACAB	1,12	1%
DPE365	0,89	14%

PMGZ

IABCZ: **30,55** DECA: **1** P%: **0,1%**

DEP	ÍNDICE	DECA	P%
PM-EMg	4,79	1	0,5%
STAYg	62,82	1	0,1%
IPPg	-33,81	1	0,5%
PD-EDg	10,32	1	2%
PS-EDg	19,07	1	3%
AOLg	2,597	1	5%
ACABg	5,887	1	0,1%
PE-365g	0,821	1	6%

GENE PLUS

IQG: **36,65** TOP: **0,5%**

DEP	ÍNDICE	TOP
PM	4,79	1%
HP (STAY)	62,82	0,5%
IPP	-33,81	0,5%
PD	10,32	3%
PS	19,08	4%
AOL	2,60	8%
EGS	5,89	0,1%
PES	0,81	21%

GENÔMICA | MÃE DOADORA | MÃE DIAMANTE

CLIQUE PARA ASSISTIR O VÍDEO

Leilão Virtual
SóElas
Edição Babies

LOTE 48

TRIPLO • NELORE PO

MÉDIAS

PESO: **342** KG | IDADE: **14** MESES

ANCP
MGTe: **28,27**
TOP: **2%**

PMGZ
iABCZ: **32,64**
P%: **0,1%**

GENE PLUS
IQG: **39,88**
TOP: **0,5%**

CLIQUE PARA ASSISTIR O VÍDEO

Tulipa
agropecuária

H4706 FIV TULIPA

TUL 4706 • PESO: **378** kg •

NASC.: **18/06/2024** • **15** MESES • NELORE **PO**

LOTE **48** A TRIPLO

TNT | REM ESPIÃO 007

BOEING FIV X **EXPRESSIVA DA AGRONOVA**
FAN02972

CAPRI MAT. | ALBA DA AGRONOVA

ANCP

MGTE: **30,40** TOP: **1%**

DEP	ÍNDICE	TOP
MP120	4,64	3%
DSTAY	86,39	7%
D3P	82,73	14%
DP210	18,39	1%
DP450	32,40	1%
DAOL	4,69	2%
DACAB	0,90	2%
DPE365	1,47	4%

PMGZ

IABCZ: **28,13** DECA: **1** P%: **0,5%**

DEP	ÍNDICE	DECA	P%
PM-EMg	4,27	1	1%
STAYg	44,76	2	12%
IPPg	-20,50	1	6%
PD-EDg	16,55	1	0,1%
PS-EDg	29,09	1	0,1%
AOLg	4,194	1	0,5%
ACABg	5,764	1	0,1%
PE-365g	1,282	1	0,5%

GENE PLUS

IQG: **32,17** TOP: **1%**

DEP	ÍNDICE	TOP
PM	4,27	2%
HP (STAY)	44,76	16%
IPP	-20,50	7%
PD	16,56	0,1%
PS	29,09	0,5%
AOL	4,19	0,5%
EGS	5,76	0,1%
PES	1,83	1%

OÓCITOS **62** PRODUÇÃO MÉDIA | GENÔMICA | DOADORA | MÃE DOADORA

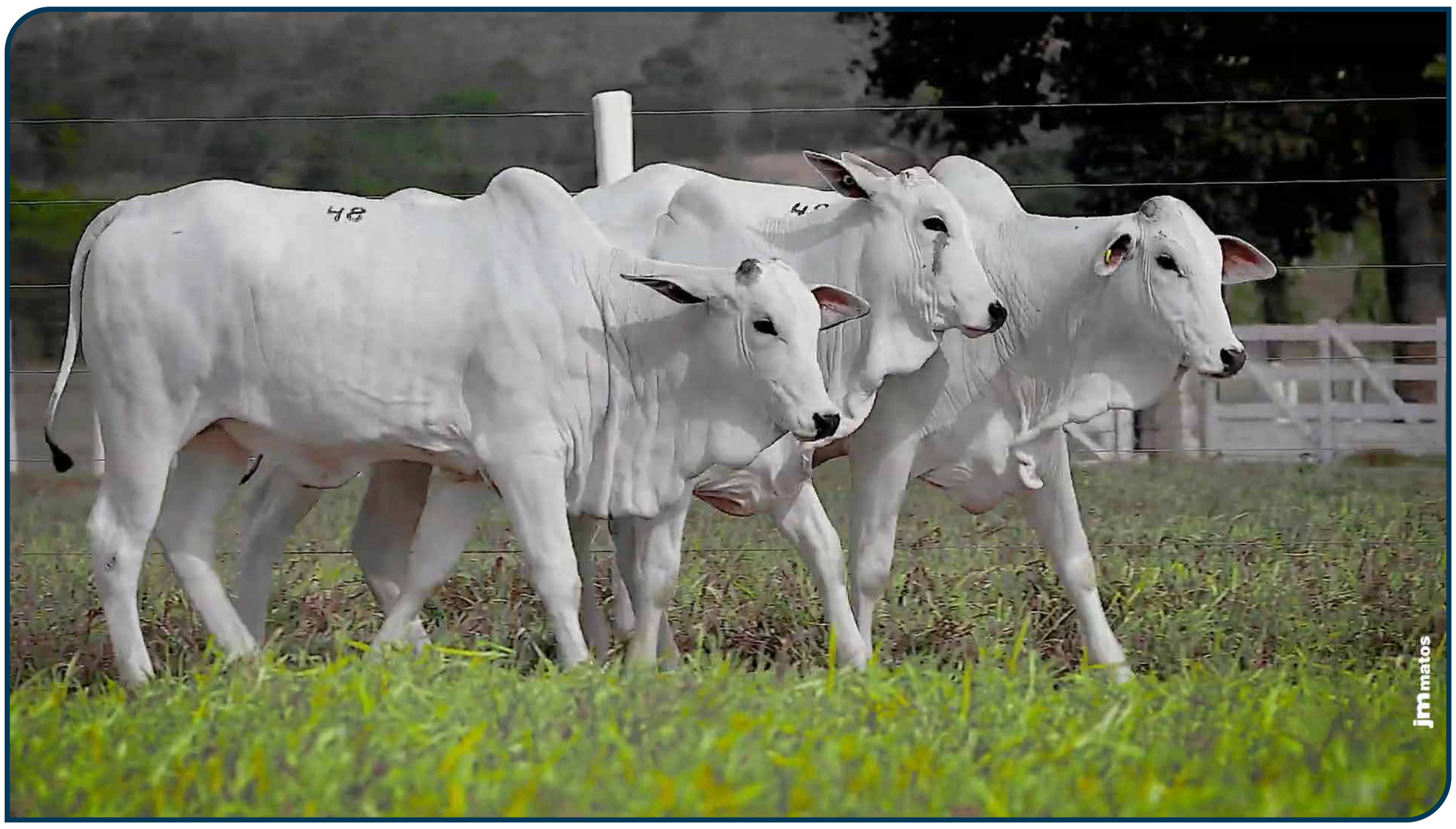

CLIQUE PARA ASSISTIR O VÍDEO

H4918 TULIPA

TUL 4918 • PESO: **315** kg •

NASC.: **25/07/2024** • **13** MESES • NELORE **PO**

LOTE **48** B

TRIPLO

D4685 DA MN (CAMPEÃO) | EL ZORRERO SINO

DOMINATOR FIV EAO X **A1591 TULIPA**
TUL1591

7465 FIV DA EAO | DARIELA TULIPA

ANCP

MGTE: **27,24** TOP: **2%**

DEP	ÍNDICE	TOP
MP120	1,82	26%
DSTAY	90,79	2%
D3P	87,46	4%
DP210	15,51	3%
DP450	24,55	6%
DAOL	3,80	5%
DACAB	0,92	2%
DPE365	1,07	10%

PMGZ

IABCZ: **35,57** DECA: **1** P%: **0,1%**

DEP	ÍNDICE	DECA	P%
PM-EMg	2,58	1	9%
STAYg	71,03	1	0,1%
IPPg	-40,58	1	0,1%
PD-EDg	13,78	1	0,5%
PS-EDg	26,07	1	0,5%
AOLg	4,193	1	0,5%
ACABg	4,021	1	0,1%
PE-365g	0,894	1	4%

GENE PLUS

IQG: **42,79** TOP: **0,1%**

DEP	ÍNDICE	TOP
PM	2,58	11%
HP (STAY)	71,03	0,1%
IPP	-40,58	0,1%
PD	13,79	0,5%
PS	26,08	0,5%
AOL	4,19	0,5%
EGS	4,02	0,1%
PES	1,65	2%

GENÔMICA | MÃE DOADORA | MÃE SUPER PRECOCE

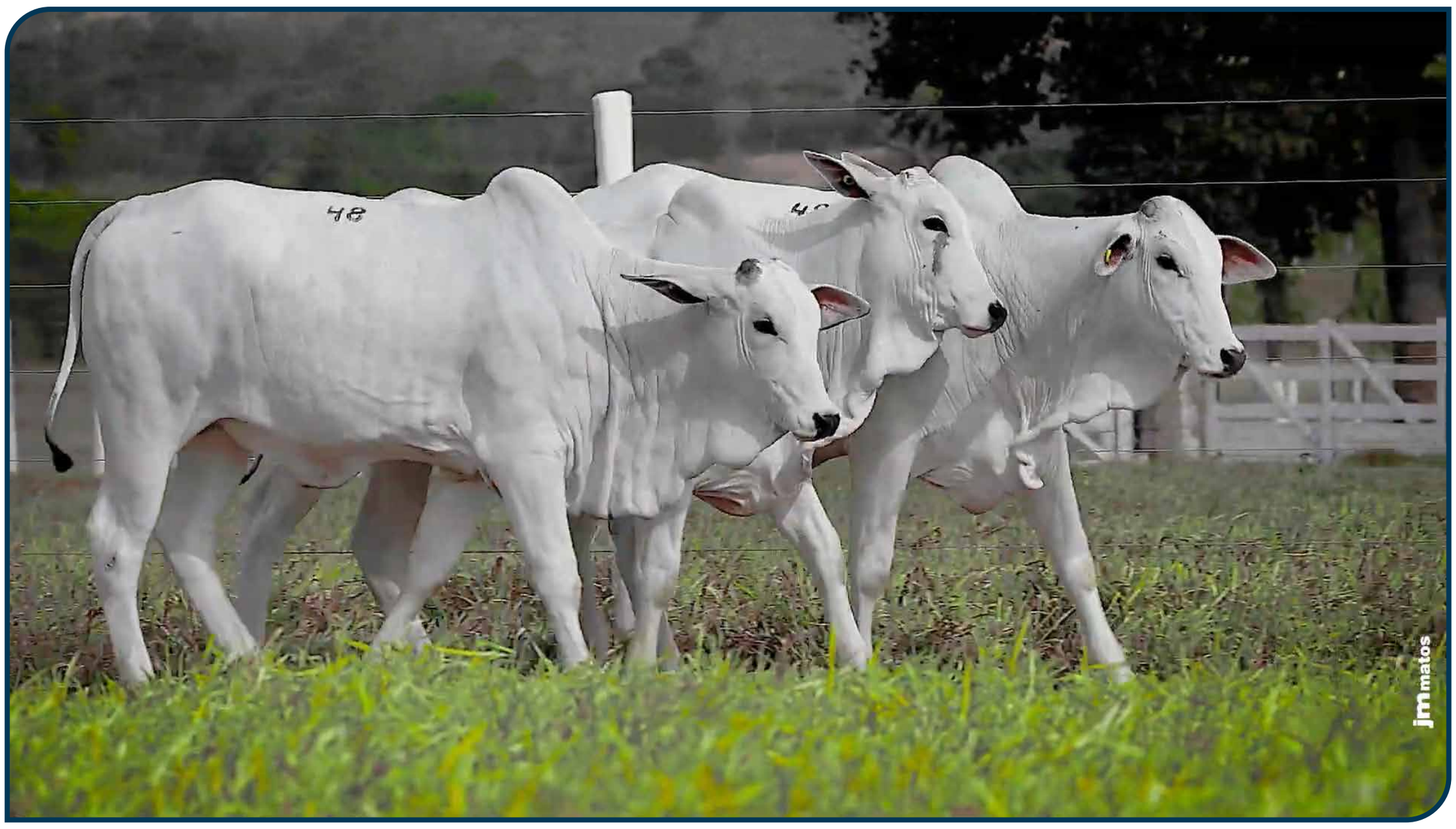

CLIQUE PARA ASSISTIR O VÍDEO

H5002 FIV TULIPA

TUL 5002 • PESO: **333** kg •

NASC.: **15/08/2024** • **13** MESES • NELORE **PO**

LOTE **48** C TRIPLO

REM ESPIÃO 007 | REM HÓRUS GEN. ADT

REM HERMOSO FIV GEN. ADT X **FNAN BARILOCHE FIV** FNAN50

REM VOTUPORANGA | A4465 MAT.

ANCP

MGTE: **27,19** TOP: **2%**

DEP	ÍNDICE	TOP
MP120	1,50	33%
DSTAY	90,11	3%
D3P	81,23	19%
DP210	16,24	2%
DP450	29,63	2%
DAOL	2,74	11%
DACAB	0,92	2%
DPE365	2,02	1%

PMGZ

IABCZ: **34,24** DECA: **1** P%: **0,1%**

DEP	ÍNDICE	DECA	P%
PM-EMg	1,64	3	-%
STAYg	66,52	1	0,1%
IPPg	-28,05	1	2%
PD-EDg	12,69	1	0,5%
PS-EDg	30,51	1	0,1%
AOLg	3,765	1	1%
ACABg	4,593	1	0,1%
PE-365g	1,917	1	0,1%

GENE PLUS

IQG: **44,70** TOP: **0,1%**

DEP	ÍNDICE	TOP
PM	1,64	24%
HP (STAY)	66,52	0,1%
IPP	-28,05	2%
PD	12,69	1%
PS	30,51	0,1%
AOL	3,77	2%
EGS	4,59	0,1%
PES	2,92	0,1%

OÓCITOS **20** PRODUÇÃO MÉDIA | GENÔMICA | DOADORA | MÃE DOADORA | MÃE PRECOCE

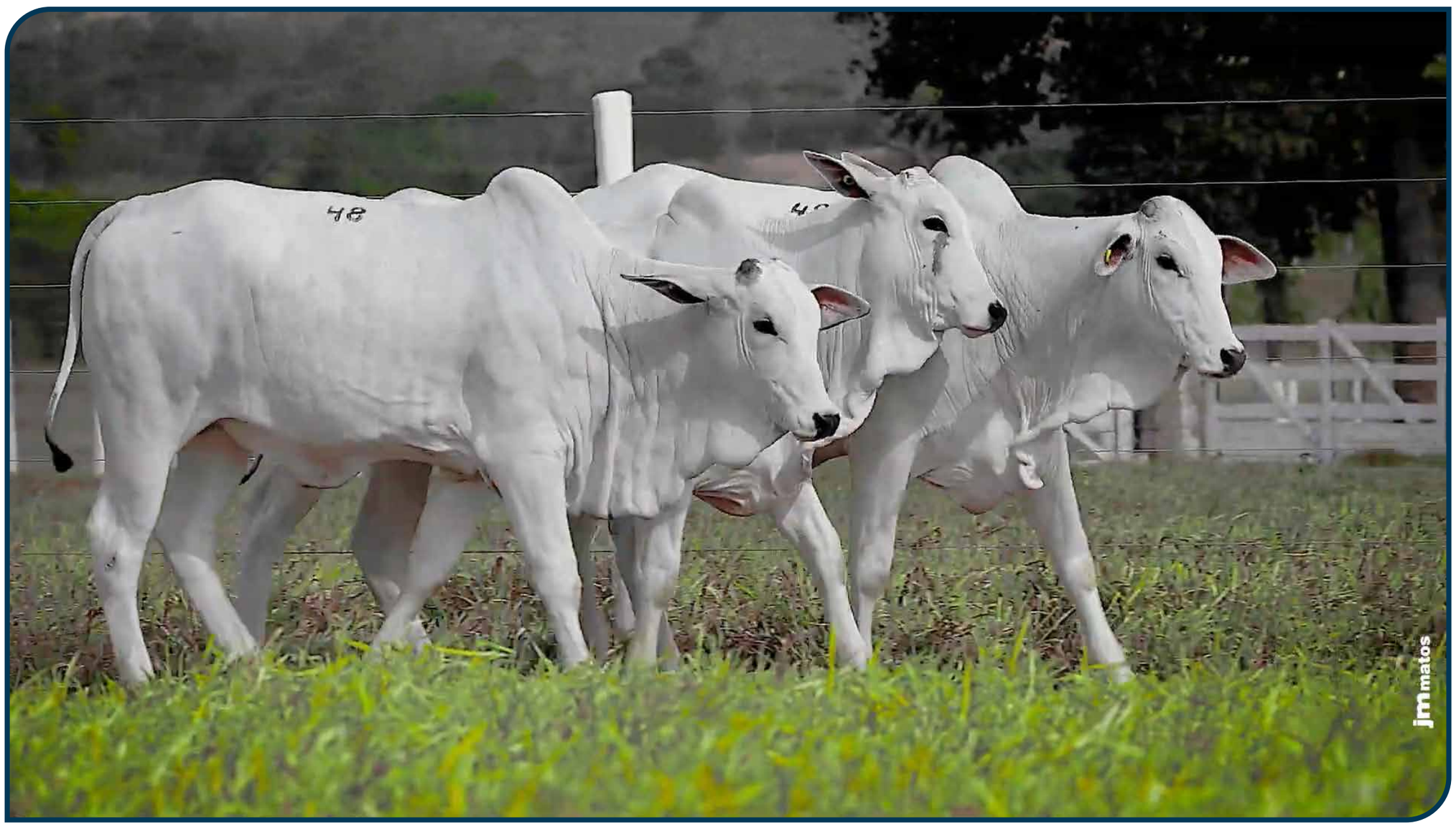

CLIQUE PARA ASSISTIR O VÍDEO

Leilão Virtual
SóElas
Edição Babies

LOTE 49

QUÍNTUPLO • NELORE PO

MÉDIAS

PESO: **306** KG | IDADE: **12** MESES

ANCP
MGTe: **27,8**
TOP: **2%**

PMGZ
iABCZ: **25,86**
P%: **0,5%**

GENE PLUS
IQG: **30,76**
TOP: **2%**

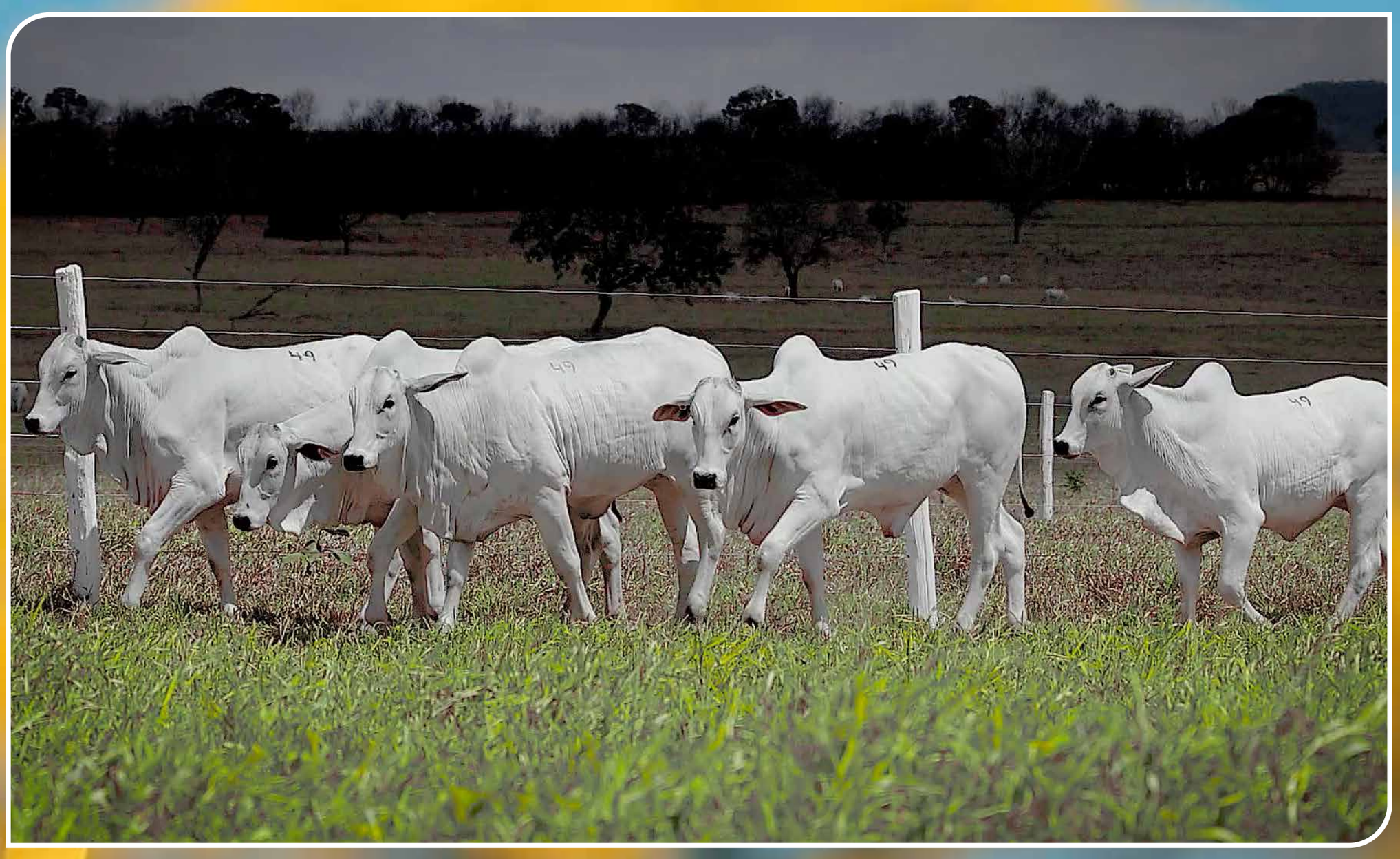

CLIQUE PARA ASSISTIR O VÍDEO

Tulipa
agropecuária

H5759 TULIPA

TUL 5759 • PESO: **300** kg •

NASC.: **05/11/2024** • **10** MESES • NELORE **PO**

LOTE **49** A QUÍNTUPLO

EL ZORRERO SINO | B6777 DA S.NICE

GARCIA MAT. X **F3046 TULIPA** TUL3046

EMITINA MAT. | LAMA DA M.CHUVA

ANCP

MGTE:	TOP:
30,94	0,5%

DEP	ÍNDICE	TOP
MP120	3,38	7%
DSTAY	90,85	2%
D3P	81,27	19%
DP210	18,55	1%
DP450	30,52	2%
DAOL	6,03	0,5%
DACAB	0,81	3%
DPE365	1,52	4%

PMGZ

IABCZ:	DECA:	P%:
28,30	1	0,5%

DEP	ÍNDICE	DECA	P%
PM-EMg	3,28	1	4%
STAYg	54,12	1	2%
IPPg	-11,27	3	-%
PD-EDg	14,44	1	0,1%
PS-EDg	25,71	1	0,5%
AOLg	5,408	1	0,1%
ACABg	4,168	1	0,1%
PE-365g	1,167	1	1%

GENE PLUS

IQG:	TOP:
34,04	1%

DEP	ÍNDICE	TOP
PM	3,28	5%
HP (STAY)	54,12	3%
IPP	-11,27	27%
PD	14,44	0,5%
PS	25,72	0,5%
AOL	5,41	0,1%
EGS	4,17	0,1%
PES	1,43	4%

GENÔMICA | MÃE DOADORA | MÃE DIAMANTE

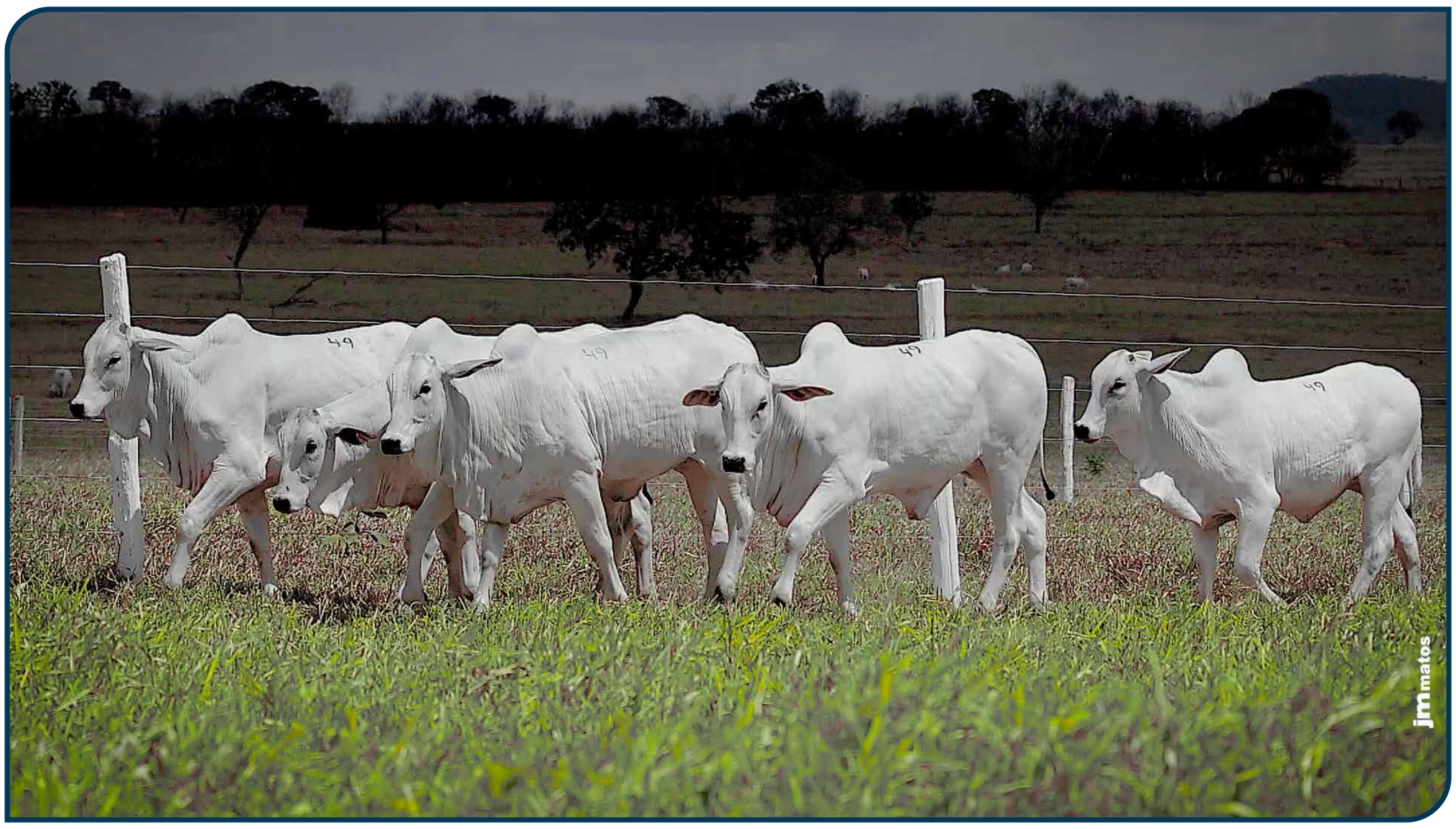

CLIQUE PARA ASSISTIR O VÍDEO

H5793 FIV TULIPA

TUL 5793 • PESO: **321** kg •

NASC.: **12/11/2024** • **10** MESES • NELORE **PO**

LOTE **49** B

QUÍNTUPLO

3.0 DA AGRONOVA | DIPLOMATA DA AGRONOVA

ESTUDANTE DA AGRONOVA X **G3256 FIV TULIPA**
TUL3256

BANANEIRA DA AGRONOVA | ENITA TULIPA

ANCP

MGTE: **29,70** TOP: **1%**

DEP	ÍNDICE	TOP
MP120	1,68	29%
DSTAY	89,66	3%
D3P	77,43	36%
DP210	20,63	0,5%
DP450	36,20	0,5%
DAOL	3,91	4%
DACAB	0,55	6%
DPE365	1,63	3%

PMGZ

IABCZ: **27,22** DECA: **1** P%: **0,5%**

DEP	ÍNDICE	DECA	P%
PM-EMg	-0,60	7	-%
STAYg	48,38	1	6%
IPPg	-25,11	1	2%
PD-EDg	18,35	1	0,1%
PS-EDg	34,21	1	0,1%
AOLg	3,392	1	2%
ACABg	3,926	1	0,1%
PE-365g	1,346	1	0,5%

GENE PLUS

IQG: **29,78** TOP: **2%**

DEP	ÍNDICE	TOP
PM	-0,60	73%
HP (STAY)	48,38	8%
IPP	-25,11	3%
PD	18,35	0,1%
PS	34,21	0,1%
AOL	3,39	3%
EGS	3,93	0,1%
PES	1,71	2%

OÓCITOS **147** PRODUÇÃO MÉDIA | GENÔMICA | DOADORA | MÃE DOADORA

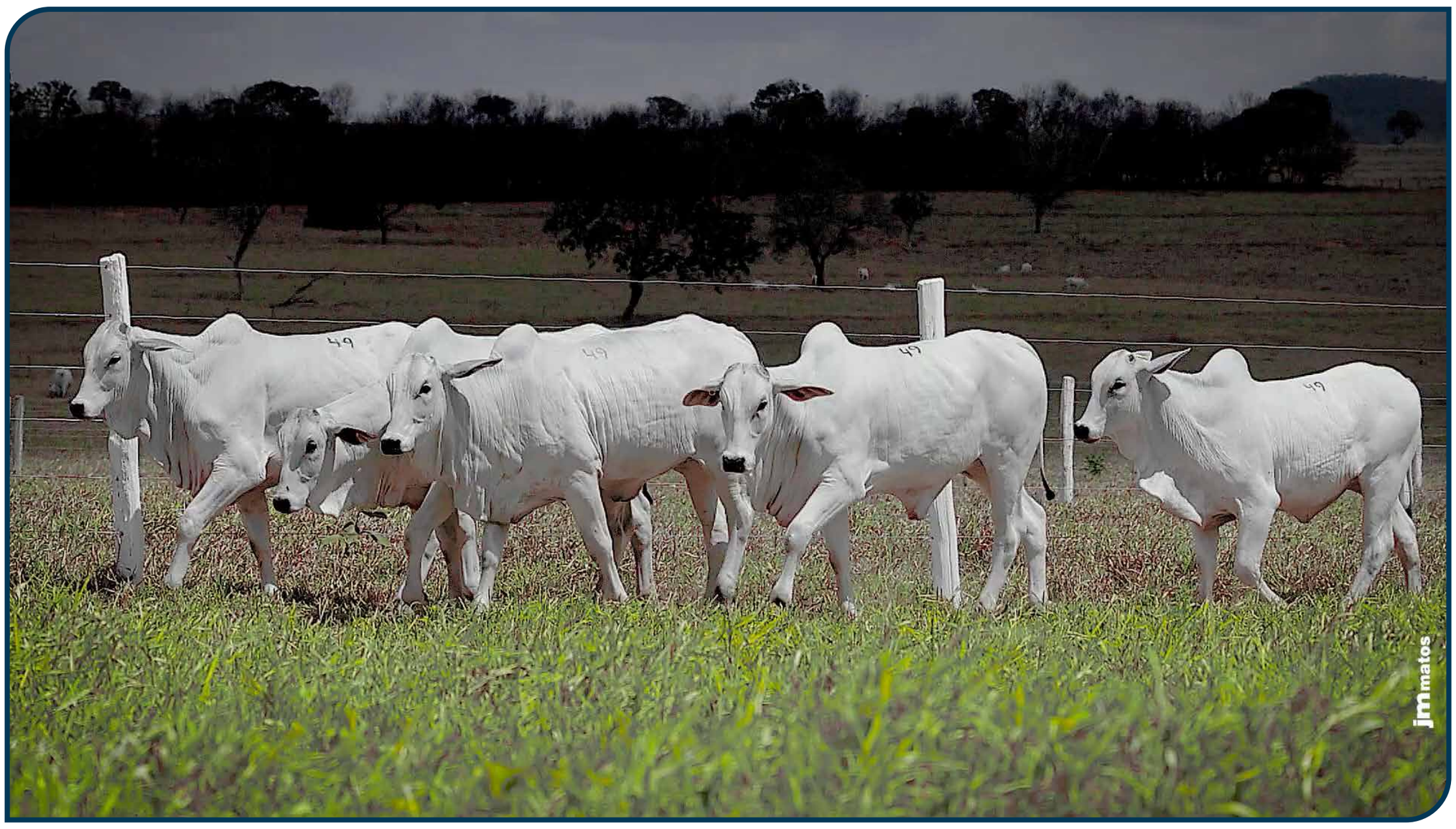

CLIQUE PARA ASSISTIR O VÍDEO

H5559 FIV TULIPA

TUL 5559 • PESO: **300** kg •

NASC.: **21/09/2024** • **12** MESES • NELORE **PO**

LOTE **49** C

QUÍNTUPLO

REM DANUT		REM GOIÁS GEN. ADT
INVENCÍVEL DA HORA	X	**ELLEN TULIPA** TUL1096
2272 DA HORA		NADIA DA M.CHUVA

ANCP

MGTE:	TOP:
28,21	2%

DEP	ÍNDICE	TOP
MP120	-0,13	77%
DSTAY	88,65	4%
D3P	91,14	1%
DP210	18,84	1%
DP450	32,76	1%
DAOL	4,26	3%
DACAB	-0,49	99%
DPE365	0,57	24%

PMGZ

IABCZ:	DECA:	P%:
21,43	1	2%

DEP	ÍNDICE	DECA	P%
PM-EMg	0,42	5	-%
STAYg	47,94	1	6%
IPPg	-7,27	4	-%
PD-EDg	16,90	1	0,1%
PS-EDg	28,43	1	0,1%
AOLg	3,942	1	0,5%
ACABg	0,638	3	-%
PE-365g	0,226	4	-%

GENE PLUS

IQG:	TOP:
23,71	5%

DEP	ÍNDICE	TOP
PM	0,42	50%
HP (STAY)	47,94	9%
IPP	-7,27	40%
PD	16,90	0,1%
PS	28,44	0,5%
AOL	3,94	1%
EGS	0,64	34%
PES	1,31	6%

GENÔMICA | MÃE DOADORA | MÃE SUPER PRECOCE

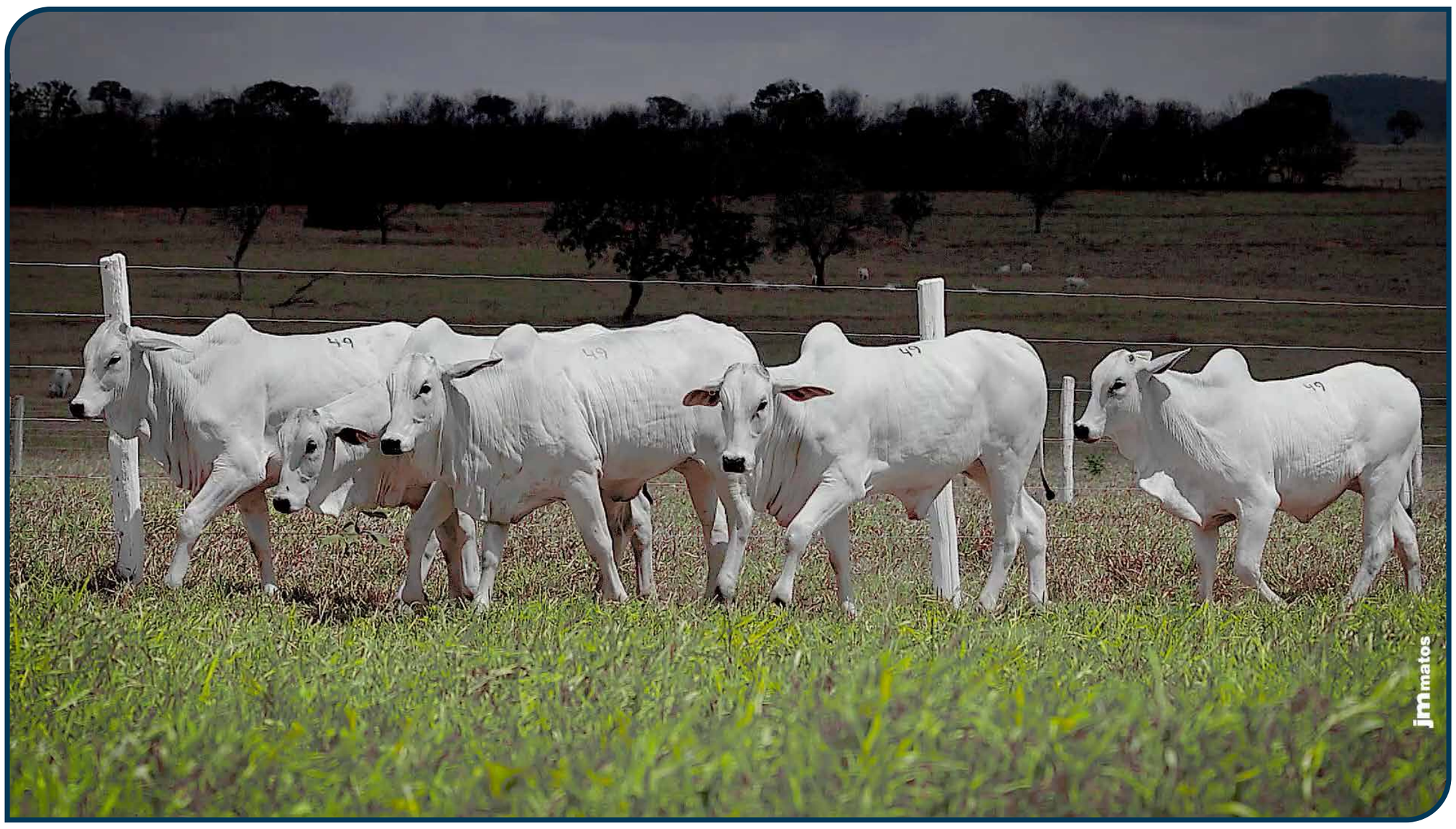

CLIQUE PARA ASSISTIR O VÍDEO

H5276 FIV TULIPA

TUL 5276 • PESO: **300** kg •

NASC.: **26/08/2024** • **12** MESES • NELORE **PO**

LOTE **49** D

QUÍNTUPLO

REM ESPIÃO 007 | REM F22 FIV

D8 DA EAO X **A86 TULIPA**
TULL86

2396 FIV DA EAO | 309 TULIPA

ANCP

MGTE:	TOP:
25,74	4%

DEP	ÍNDICE	TOP
MP120	4,59	3%
DSTAY	87,41	6%
D3P	87,90	3%
DP210	11,07	10%
DP450	20,76	10%
DAOL	3,48	6%
DACAB	0,76	3%
DPE365	1,88	1%

PMGZ

IABCZ:	DECA:	P%:
28,30	1	0,5%

DEP	ÍNDICE	DECA	P%
PM-EMg	4,62	1	0,5%
STAYg	57,28	1	0,5%
IPPg	-30,97	1	0,5%
PD-EDg	9,58	1	3%
PS-EDg	18,81	1	3%
AOLg	2,453	1	6%
ACABg	4,636	1	0,1%
PE-365g	1,747	1	0,1%

GENE PLUS

IQG:	TOP:
36,63	0,5%

DEP	ÍNDICE	TOP
PM	4,62	1%
HP (STAY)	57,28	1%
IPP	-30,97	1%
PD	9,58	5%
PS	18,81	4%
AOL	2,45	9%
EGS	4,64	0,1%
PES	2,34	0,1%

GENÔMICA | MÃE DOADORA | MÃE SUPER PRECOCE

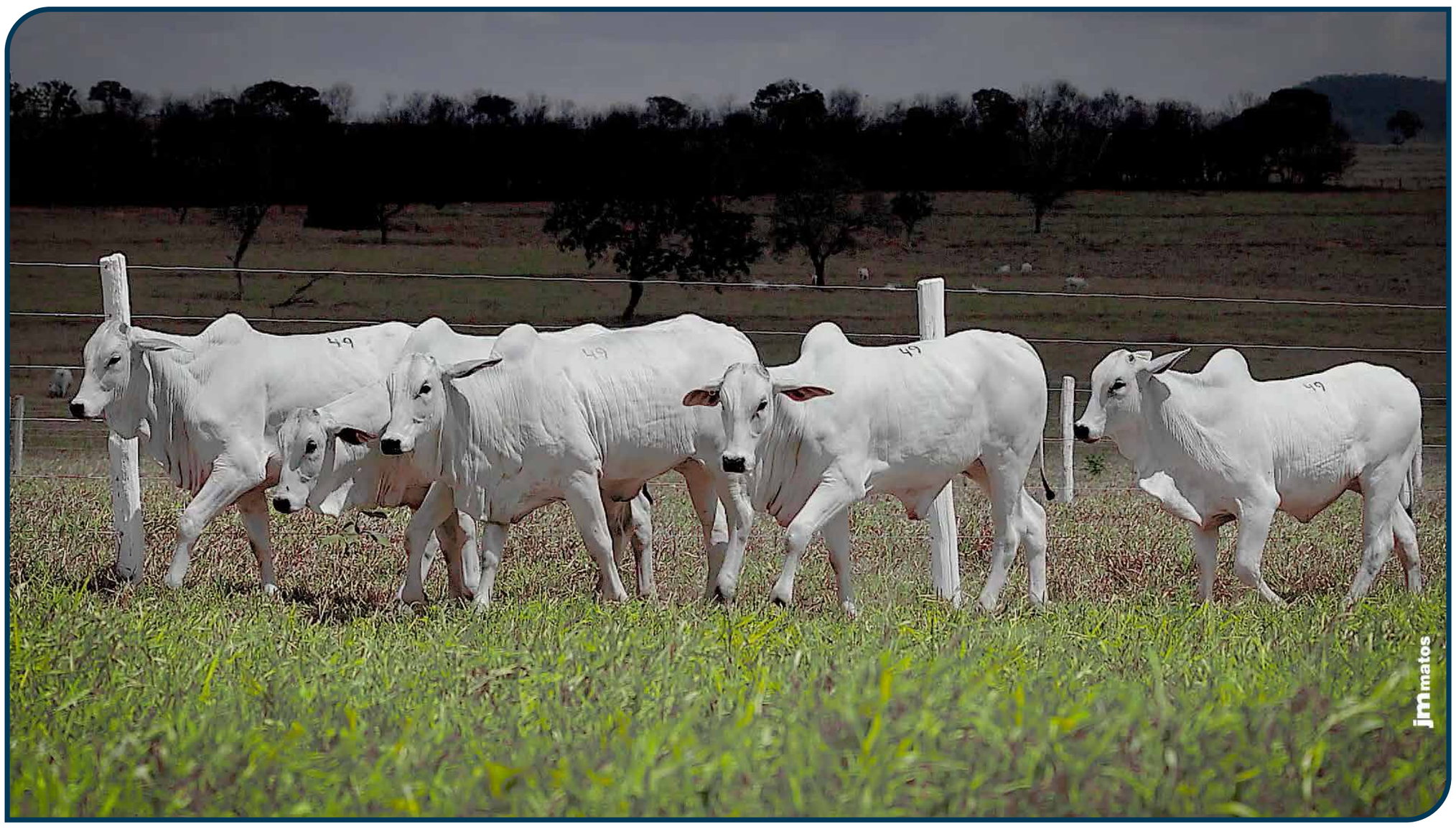

CLIQUE PARA ASSISTIR O VÍDEO

H5904 TULIPA

TUL 5904 • PESO: **307** kg •

NASC.: **16/07/2024** • **14** MESES • NELORE **PO**

LOTE **49** E

QUÍNTUPLO

QUARUP BONS | NAVIRAI FIV SURREAL

ESTORIL MAT. X **EBENA TULIPA** TUL1220

BARAVAH MAT. | LICA DA M.CHUVA

ANCP

MGTE: **24,44** TOP: **5%**

DEP	ÍNDICE	TOP
MP120	2,02	22%
DSTAY	87,84	5%
D3P	80,33	23%
DP210	12,59	7%
DP450	25,01	5%
DAOL	3,86	5%
DACAB	0,69	4%
DPE365	0,89	14%

PMGZ

IABCZ: **24,06** DECA: **1** P%: **1%**

DEP	ÍNDICE	DECA	P%
PM-EMg	1,58	3	-%
STAYg	55,31	1	1%
IPPg	-29,17	1	1%
PD-EDg	10,60	1	2%
PS-EDg	22,71	1	1%
AOLg	3,853	1	0,5%
ACABg	0,319	4	-%
PE-365g	0,847	1	5%

GENE PLUS

IQG: **29,67** TOP: **2%**

DEP	ÍNDICE	TOP
PM	1,58	26%
HP (STAY)	55,31	2%
IPP	-29,17	2%
PD	10,60	3%
PS	22,72	2%
AOL	3,85	1%
EGS	0,32	44%
PES	1,27	7%

GENÔMICA | MÃE DOADORA | MÃE DIAMANTE

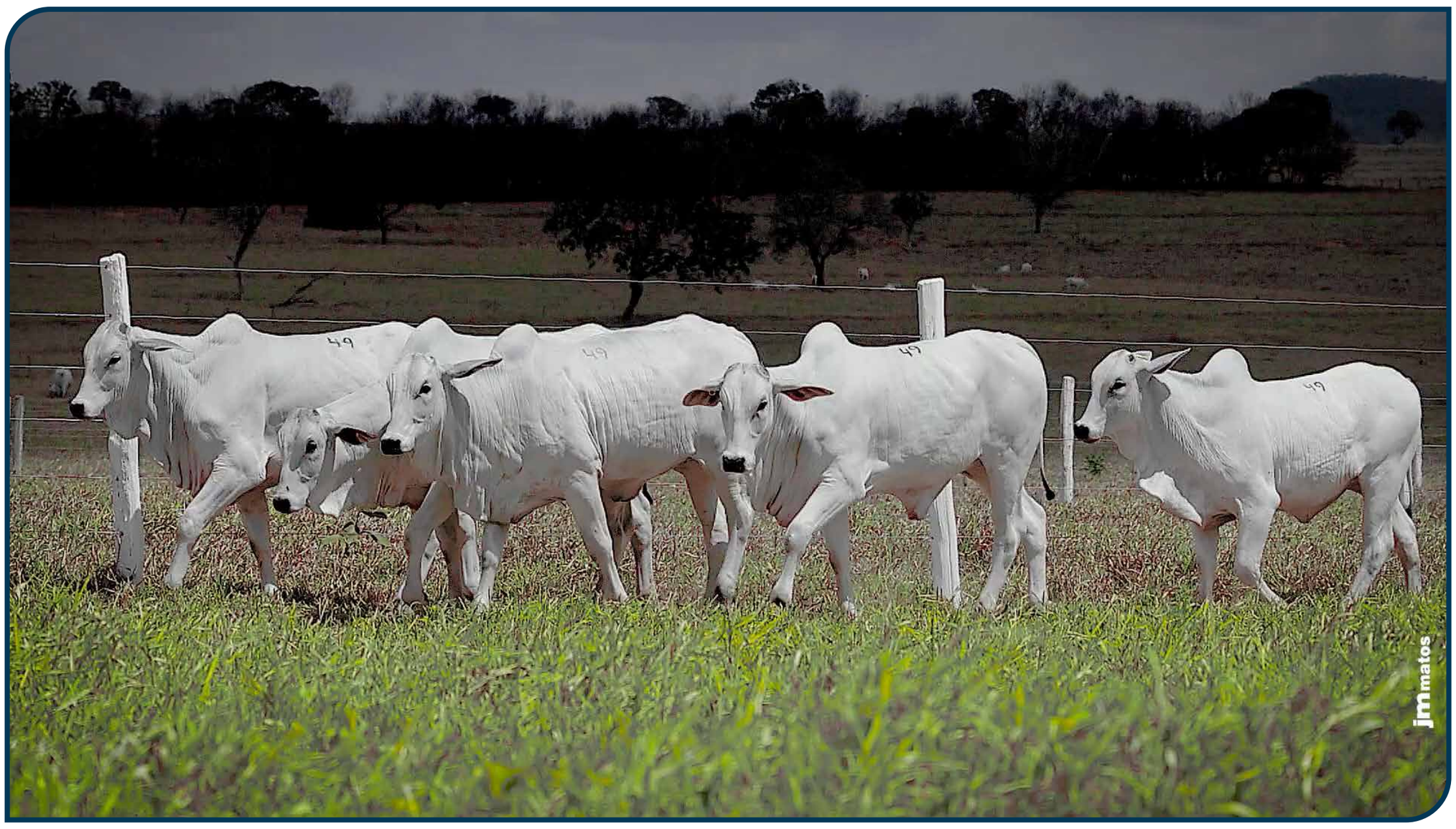

CLIQUE PARA ASSISTIR O VÍDEO

Leilão Virtual
SóElas
Edição Babies

LOTE 50

QUÍNTUPLO • NELORE PO

MÉDIAS

PESO: **295** KG | IDADE: **12** MESES

ANCP
MGTe: **27,56**
TOP: **2%**

PMGZ
iABCZ: **29,71**
P%: **0,1%**

GENE PLUS
IQG: **36,41**
TOP: **0,5%**

CLIQUE PARA ASSISTIR O VÍDEO

Tulipa
agropecuária

H5590 FIV TULIPA

TUL 5590 • PESO: **280** kg •

NASC.: **25/09/2024** • **11** MESES • NELORE **PO**

LOTE **50** A QUÍNTUPLO

REM DANUT | REM GOIÁS GEN. ADT

INVENCÍVEL DA HORA X ELLEN TULIPA

TUL1096

2272 DA HORA | NADIA DA M.CHUVA

ANCP

MGTE: **29,44** TOP: **1%**

DEP	ÍNDICE	TOP
MP120	2,86	11%
DSTAY	92,17	1%
D3P	88,34	3%
DP210	18,24	1%
DP450	30,31	2%
DAOL	3,65	5%
DACAB	0,04	36%
DPE365	1,37	5%

PMGZ

IABCZ: **30,39** DECA: **1** P%: **0,1%**

DEP	ÍNDICE	DECA	P%
PM-EMg	3,07	1	5%
STAYg	61,81	1	0,1%
IPPg	-21,55	1	5%
PD-EDg	15,39	1	0,1%
PS-EDg	23,06	1	1%
AOLg	3,674	1	1%
ACABg	2,505	1	2%
PE-365g	1,349	1	0,5%

GENE PLUS

IQG: **37,71** TOP: **0,5%**

DEP	ÍNDICE	TOP
PM	3,07	7%
HP (STAY)	61,81	0,5%
IPP	-21,55	6%
PD	15,39	0,1%
PS	23,07	2%
AOL	3,67	2%
EGS	2,50	3%
PES	2,31	0,5%

OÓCITOS **15** PRODUÇÃO MÉDIA | GENÔMICA | DOADORA | MÃE DOADORA | MÃE SUPER PRECOCE

CLIQUE PARA ASSISTIR O VÍDEO

H5266 FIV TULIPA

TUL 5266 • PESO: **306** kg •

NASC.: **24/08/2024** • **12** MESES • NELORE **PO**

LOTE **50** B

QUÍNTUPLO

TNT | ESTORIL MAT.

D 50 DA ALÔ BRASIL X F2239 FIV TULIPA

TUL2239

9004 ALO BRASIL | ERVAL TULIPA

ANCP

MGTE: **29,29** TOP: **1%**

DEP	ÍNDICE	TOP
MP120	0,66	54%
DSTAY	94,09	0,5%
D3P	89,81	2%
DP210	15,67	3%
DP450	31,04	2%
DAOL	3,87	5%
DACAB	0,71	3%
DPE365	1,84	2%

PMGZ

IABCZ: **30,52** DECA: **1** P%: **0,1%**

DEP	ÍNDICE	DECA	P%
PM-EM$_g$	1,62	3	-%
STAY$_g$	59,76	1	0,5%
IPP$_g$	-32,36	1	0,5%
PD-ED$_g$	14,50	1	0,1%
PS-ED$_g$	27,33	1	0,5%
AOL$_g$	4,225	1	0,5%
ACAB$_g$	2,111	1	4%
PE-365$_g$	1,580	1	0,1%

GENE PLUS

IQG: **37,67** TOP: **0,5%**

DEP	ÍNDICE	TOP
PM	1,63	25%
HP (STAY)	59,76	0,5%
IPP	-32,36	0,5%
PD	14,51	0,5%
PS	27,33	0,5%
AOL	4,22	0,5%
EGS	2,11	6%
PES	2,54	0,1%

GENÔMICA | MÃE DOADORA | MÃE SUPER PRECOCE

CLIQUE PARA ASSISTIR O VÍDEO

H5305 FIV TULIPA

TUL 5305 • PESO: **294** kg •

NASC.: **30/08/2024** • **12** MESES • NELORE **PO**

LOTE **50** C

QUÍNTUPLO

REM GRINGO GEN. ADT | DEL REI MAT.

REM PASSAPORTE FIV GEN. ADT X **A1537 TULIPA**
TUL1537

REM GUAIAMA | BELICIA FIV TULIPA

ANCP

MGTE:	TOP:
27,80	2%

DEP	ÍNDICE	TOP
MP120	1,61	30%
DSTAY	87,31	6%
D3P	91,64	0,5%
DP210	15,74	3%
DP450	30,94	2%
DAOL	2,71	11%
DACAB	0,84	2%
DPE365	1,20	7%

PMGZ

IABCZ:	DECA:	P%:
31,23	1	0,1%

DEP	ÍNDICE	DECA	P%
PM-EMg	1,63	3	-%
STAYg	56,26	1	1%
IPPg	-35,50	1	0,5%
PD-EDg	14,47	1	0,1%
PS-EDg	31,06	1	0,1%
AOLg	3,756	1	1%
ACABg	5,481	1	0,1%
PE-365g	1,060	1	2%

GENE PLUS

IQG:	TOP:
38,58	0,5%

DEP	ÍNDICE	TOP
PM	1,63	25%
HP (STAY)	56,26	2%
IPP	-35,50	0,5%
PD	14,47	0,5%
PS	31,07	0,1%
AOL	3,76	2%
EGS	5,48	0,1%
PES	1,39	5%

GENÔMICA | MÃE DOADORA | MÃE SUPER PRECOCE

CLIQUE PARA ASSISTIR O VÍDEO

H5554 FIV TULIPA

TUL 5554 • PESO: **296** kg •

NASC.: **21/09/2024** • **12** MESES • NELORE **PO**

LOTE **50** D

QUÍNTUPLO

ALQUIMISTA DA EAO		PARATUDO TULIPA
EVEREST DA EAO	X	**F2949 FIV TULIPA** TUL2949
9051 DA EAO		DI TULIPA

ANCP

MGTE:	TOP:
25,68	4%

DEP	ÍNDICE	TOP
MP120	2,28	18%
DSTAY	86,37	7%
D3P	81,29	19%
DP210	17,28	2%
DP450	25,24	5%
DAOL	3,06	9%
DACAB	0,90	2%
DPE365	0,50	26%

PMGZ

IABCZ:	DECA:	P%:
31,77	1	0,1%

DEP	ÍNDICE	DECA	P%
PM-EM$_g$	3,71	1	2%
STAY$_g$	65,55	1	0,1%
IPP$_g$	-29,45	1	1%
PD-ED$_g$	14,02	1	0,5%
PS-ED$_g$	20,73	1	2%
AOL$_g$	3,062	1	3%
ACAB$_g$	3,309	1	0,5%
PE-365$_g$	1,008	1	3%

GENE PLUS

IQG:	TOP:
36,36	0,5%

DEP	ÍNDICE	TOP
PM	3,71	3%
HP (STAY)	65,55	0,1%
IPP	-29,45	1%
PD	14,02	0,5%
PS	20,74	3%
AOL	3,06	4%
EGS	3,31	0,5%
PES	0,87	19%

GENÔMICA

MÃE DOADORA

CLIQUE PARA ASSISTIR O VÍDEO

H5089 FIV TULIPA

TUL 5089 • PESO: **299** kg •

NASC.: **19/08/2024** • **13** MESES • NELORE **PO**

LOTE **50** E

QUÍNTUPLO

TRUCK DA ALÔ BRASIL | REM GLADIADOR GEN. ADT

CONTRATO DA EAO X **E15 TULIPA**
TUL1293

PRATEADA DA EAO | DAVILA MAT.

ANCP

MGTE: **25,62** TOP: **4%**

DEP	ÍNDICE	TOP
MP120	5,60	1%
DSTAY	84,86	9%
D3P	90,49	1%
DP210	10,42	12%
DP450	26,80	4%
DAOL	2,52	12%
DACAB	0,37	10%
DPE365	1,35	5%

PMGZ

IABCZ: **24,68** DECA: **1** P%: **0,5%**

DEP	ÍNDICE	DECA	P%
PM-EMg	2,73	1	7%
STAYg	48,66	1	6%
IPPg	-26,13	1	2%
PD-EDg	12,14	1	1%
PS-EDg	25,23	1	0,5%
AOLg	5,135	1	0,1%
ACABg	1,711	1	7%
PE-365g	1,004	1	3%

GENE PLUS

IQG: **31,75** TOP: **1%**

DEP	ÍNDICE	TOP
PM	2,74	10%
HP (STAY)	48,66	8%
IPP	-26,13	3%
PD	12,14	1%
PS	25,24	1%
AOL	5,14	0,1%
EGS	1,71	10%
PES	1,91	1%

GENÔMICA | MÃE DOADORA

CLIQUE PARA ASSISTIR O VÍDEO

Leilão Virtual
SóElas
Edição Babies

LOTE 51

QUÁDRUPLO • NELORE PO

MÉDIAS

PESO: **304** KG | IDADE: **12** MESES

ANCP
MGTe: **26,61**
TOP: **3%**

PMGZ
iABCZ: **28,6**
P%: **0,5%**

GENE PLUS
IQG: **36,1**
TOP: **0,5%**

CLIQUE PARA ASSISTIR O VÍDEO

Tulipa
agropecuária

H5651 FIV TULIPA

TUL 5651 • PESO: **288** kg •

NASC.: **25/10/2024** • **10** MESES • NELORE **PO**

LOTE **51** A

QUÁDRUPLO

REM HERMOSO FIV GEN. ADT

GUAPORÉ MAT.

BARAVAH MAT.

X

ESTANHO MAT.

F3069 TULIPA

TUL3069

ANIE TULIPA

ANCP

MGTE: **28,98** TOP: **2%**

DEP	ÍNDICE	TOP
MP120	-0,10	76%
DSTAY	92,90	1%
D3P	85,33	7%
DP210	16,20	3%
DP450	30,64	2%
DAOL	4,86	2%
DACAB	1,38	0,5%
DPE365	1,11	9%

PMGZ

IABCZ: **30,44** DECA: **1** P%: **0,1%**

DEP	ÍNDICE	DECA	P%
PM-EMg	0,86	4	-%
STAYg	67,25	1	0,1%
IPPg	-10,19	3	-%
PD-EDg	11,61	1	1%
PS-EDg	26,03	1	0,5%
AOLg	4,983	1	0,1%
ACABg	4,050	1	0,1%
PE-365g	1,224	1	1%

GENE PLUS

IQG: **41,86** TOP: **0,1%**

DEP	ÍNDICE	TOP
PM	0,86	40%
HP (STAY)	67,25	0,1%
IPP	-10,19	30%
PD	11,61	2%
PS	26,04	0,5%
AOL	4,98	0,1%
EGS	4,05	0,1%
PES	1,93	1%

OÓCITOS **17** PRODUÇÃO MÉDIA

GENÔMICA

DOADORA

MÃE DOADORA

CLIQUE PARA ASSISTIR O VÍDEO

H5459 FIV TULIPA

TUL 5459 • PESO: **319** kg •

NASC.: **17/09/2024** • **12** MESES • NELORE **PO**

LOTE **51** B

QUÁDRUPLO

REM HERMOSO FIV GEN. ADT

GUAPORÉ MAT.

BARAVAH MAT.

X

ESTANHO MAT.

F3069 TULIPA

TUL3069

ANIE TULIPA

ANCP

MGTE: **27,17** TOP: **2%**

DEP	ÍNDICE	TOP
MP120	0,51	59%
DSTAY	88,06	5%
D3P	90,61	1%
DP210	12,03	8%
DP450	26,34	4%
DAOL	4,87	2%
DACAB	1,56	0,1%
DPE365	1,20	7%

PMGZ

IABCZ: **29,14** DECA: **1** P%: **0,1%**

DEP	ÍNDICE	DECA	P%
PM-EMg	-0,06	6	-%
STAYg	64,31	1	0,1%
IPPg	-23,41	1	3%
PD-EDg	10,12	1	3%
PS-EDg	22,38	1	1%
AOLg	4,957	1	0,1%
ACABg	4,740	1	0,1%
PE-365g	1,190	1	1%

GENE PLUS

IQG: **38,99** TOP: **0,5%**

DEP	ÍNDICE	TOP
PM	-0,06	61%
HP (STAY)	64,31	0,1%
IPP	-23,41	4%
PD	10,13	4%
PS	22,38	2%
AOL	4,96	0,1%
EGS	4,74	0,1%
PES	1,95	1%

OÓCITOS **15** PRODUÇÃO MÉDIA

GENÔMICA

DOADORA

MÃE DOADORA

CLIQUE PARA ASSISTIR O VÍDEO

H5347 FIV TULIPA

TUL 5347 • PESO: **317** kg •

NASC.: **03/09/2024** • **12** MESES • NELORE **PO**

LOTE **51** C

QUÁDRUPLO

TNT		CAPITÃO DA ÁGUA FRIA
D 50 DA ALÔ BRASIL	X	**F2832 FIV TULIPA** TUL2832
9004 ALO BRASIL		EKIRA TULIPA

ANCP

MGTE: **25,43** TOP: **4%**

DEP	ÍNDICE	TOP
MP120	0,26	66%
DSTAY	93,83	0,5%
D3P	91,40	0,5%
DP210	13,86	5%
DP450	19,96	12%
DAOL	2,87	10%
DACAB	0,38	10%
DPE365	1,53	3%

PMGZ

IABCZ: **25,30** DECA: **1** P%: **0,5%**

DEP	ÍNDICE	DECA	P%
PM-EMg	0,72	4	-%
STAYg	60,77	1	0,5%
IPPg	-22,29	1	4%
PD-EDg	13,19	1	0,5%
PS-EDg	19,38	1	3%
AOLg	2,336	1	7%
ACABg	1,366	2	13%
PE-365g	1,240	1	1%

GENE PLUS

IQG: **30,11** TOP: **2%**

DEP	ÍNDICE	TOP
PM	0,72	43%
HP (STAY)	60,77	0,5%
IPP	-22,29	5%
PD	13,20	0,5%
PS	19,39	4%
AOL	2,34	10%
EGS	1,37	16%
PES	1,79	2%

GENÔMICA | MÃE DOADORA | MÃE DIAMANTE

CLIQUE PARA ASSISTIR O VÍDEO

H5558 FIV TULIPA

TUL 5558 • PESO: **291** kg •

NASC.: **21/09/2024** • **12** MESES • NELORE **PO**

LOTE **51** D

QUÁDRUPLO

3.0 DA AGRONOVA		B6777 DA S.NICE
EMBLEMÁTICO DA AGRONOVA	X	**F2224 TULIPA** TUL2224
REM FASSIATA FIV		NEFRITE DA M.CHUVA

ANCP

MGTE: **24,89** TOP: **4%**

DEP	ÍNDICE	TOP
MP120	5,46	1%
DSTAY	79,53	18%
D3P	61,35	91%
DP210	17,72	2%
DP450	32,53	1%
DAOL	3,91	4%
DACAB	0,07	31%
DPE365	1,48	4%

PMGZ

IABCZ: **29,55** DECA: **1** P%: **0,1%**

DEP	ÍNDICE	DECA	P%
PM-EMg	3,77	1	2%
STAYg	48,61	1	6%
IPPg	-22,11	1	4%
PD-EDg	19,46	1	0,1%
PS-EDg	34,02	1	0,1%
AOLg	3,811	1	0,5%
ACABg	1,872	1	6%
PE-365g	1,357	1	0,5%

GENE PLUS

IQG: **33,48** TOP: **1%**

DEP	ÍNDICE	TOP
PM	3,77	3%
HP (STAY)	48,61	8%
IPP	-22,11	5%
PD	19,47	0,1%
PS	34,03	0,1%
AOL	3,81	2%
EGS	1,87	8%
PES	1,86	1%

GENÔMICA

MÃE DOADORA

CLIQUE PARA ASSISTIR O VÍDEO

H4943 TULIPA

TUL 4943 • PESO: **315** kg •

NASC.: **30/07/2024** • **13** MESES • NELORE **PO**

LOTE **52** INDIVIDUAL

REM ESPIÃO 007

D8 DA EAO

2396 FIV DA EAO

X

REM HERMOSO FIV GEN. ADT

FILORDA DA AGRONOVA

FAN03987

CAMUCA DA AGRONOVA

ANCP

MGTE:	TOP:
26,22	3%

DEP	ÍNDICE	TOP
MP120	4,87	2%
DSTAY	81,98	14%
D3P	86,54	5%
DP210	11,72	9%
DP450	22,21	8%
DAOL	4,24	3%
DACAB	1,59	0,1%
DPE365	1,36	5%

PMGZ

IABCZ:	DECA:	P%:
29,56	1	0,1%

DEP	ÍNDICE	DECA	P%
PM-EMg	5,55	1	0,1%
STAYg	50,07	1	4%
IPPg	-32,46	1	0,5%
PD-EDg	10,69	1	2%
PS-EDg	22,96	1	1%
AOLg	3,696	1	1%
ACABg	7,501	1	0,1%
PE-365g	1,523	1	0,1%

GENE PLUS

IQG:	TOP:
38,62	0,5%

DEP	ÍNDICE	TOP
PM	5,55	0,5%
HP (STAY)	50,07	6%
IPP	-32,46	0,5%
PD	10,69	3%
PS	22,97	2%
AOL	3,70	2%
EGS	7,50	0,1%
PES	1,92	1%

GENÔMICA

MÃE DOADORA

CLIQUE PARA ASSISTIR O VÍDEO

H5537 FIV TULIPA

TUL 5537 • PESO: **312** kg •

NASC.: **01/10/2024** • **11** MESES • NELORE **PO**

LOTE **53** INDIVIDUAL

REM DANUT | REM GOIÁS GEN. ADT

INVENCÍVEL DA HORA X **ELLEN TULIPA** TUL1096

2272 DA HORA | NADIA DA M.CHUVA

ANCP

MGTE: **22,92** TOP: **7%**

DEP	ÍNDICE	TOP
MP120	3,14	9%
DSTAY	80,52	16%
D3P	84,94	8%
DP210	14,17	5%
DP450	24,40	6%
DAOL	2,64	11%
DACAB	0,05	34%
DPE365	-0,07	69%

PMGZ

IABCZ: **19,63** DECA: **1** P%: **3%**

DEP	ÍNDICE	DECA	P%
PM-EMg	4,90	1	0,5%
STAYg	46,66	1	8%
IPPg	-4,15	5	-%
PD-EDg	12,86	1	0,5%
PS-EDg	22,03	1	1%
AOLg	2,535	1	6%
ACABg	0,268	5	-%
PE-365g	0,063	6	-%

GENE PLUS

IQG: **22,43** TOP: **7%**

DEP	ÍNDICE	TOP
PM	4,90	0,5%
HP (STAY)	46,66	12%
IPP	-4,15	52%
PD	12,87	1%
PS	22,04	2%
AOL	2,54	8%
EGS	0,27	45%
PES	0,42	41%

GENÔMICA | MÃE DOADORA | MÃE SUPER PRECOCE

CLIQUE PARA ASSISTIR O VÍDEO

Leilão Virtual
SóElas
Edição Babies

LOTE 54

QUÁDRUPLO • NELORE PO

MÉDIAS

PESO: **324** KG | IDADE: **12** MESES

ANCP
MGTe: **21,75**
TOP: **9%**

PMGZ
iABCZ: **24,11**
P%: **1%**

GENE PLUS
IQG: **30,78**
TOP: **2%**

CLIQUE PARA ASSISTIR O VÍDEO

Tulipa
agropecuária

H5344 FIV TULIPA

TUL 5344 • PESO: **317** kg •

NASC.: **03/09/2024** • **12** MESES • NELORE **PO**

LOTE **54** A

QUÁDRUPLO

REM ESPIÃO 007

D8 DA EAO

2396 FIV DA EAO

X

COMBOIO FIV DA S.NICE

A116 TULIPA

TULL116

3416 TULIPA

ANCP

MGTE: **22,89** TOP: **7%**

DEP	ÍNDICE	TOP
MP120	4,62	3%
DSTAY	78,71	20%
D3P	81,85	17%
DP210	9,89	13%
DP450	22,41	8%
DAOL	3,78	5%
DACAB	0,69	4%
DPE365	1,02	11%

PMGZ

IABCZ: **26,01** DECA: **1** P%: **0,5%**

DEP	ÍNDICE	DECA	P%
PM-EMg	5,14	1	0,5%
STAYg	48,47	1	6%
IPPg	-31,01	1	0,5%
PD-EDg	8,89	1	4%
PS-EDg	19,55	1	2%
AOLg	3,327	1	2%
ACABg	6,265	1	0,1%
PE-365g	1,279	1	0,5%

GENE PLUS

IQG: **34,16** TOP: **1%**

DEP	ÍNDICE	TOP
PM	5,14	0,5%
HP (STAY)	48,47	8%
IPP	-31,01	1%
PD	8,89	7%
PS	19,55	4%
AOL	3,33	3%
EGS	6,26	0,1%
PES	2,09	0,5%

GENÔMICA

MÃE DOADORA

CLIQUE PARA ASSISTIR O VÍDEO

H5908 TULIPA

TUL 5908 • PESO: **334** kg •

NASC.: **26/09/2024** • **11** MESES • NELORE **PO**

LOTE **54** B

QUÁDRUPLO

REM GRINGO GEN. ADT | C8288 DA MN (BACANA)

REM PASSAPORTE FIV GEN. ADT X **ONCA DA M.CHUVA**

NADA1371

REM GUAIAMA | LETICIA DA M.CHUVA

ANCP

MGTE: **22,82** TOP: **7%**

DEP	ÍNDICE	TOP
MP120	2,00	22%
DSTAY	93,76	0,5%
D3P	92,33	0,5%
DP210	10,00	13%
DP450	19,32	13%
DAOL	1,09	30%
DACAB	0,30	12%
DPE365	0,80	16%

PMGZ

IABCZ: **25,58** DECA: **1** P%: **0,5%**

DEP	ÍNDICE	DECA	P%
PM-EMg	0,81	4	-%
STAYg	65,24	1	0,1%
IPPg	-33,63	1	0,5%
PD-EDg	9,86	1	3%
PS-EDg	16,26	1	5%
AOLg	1,832	2	14%
ACABg	1,201	2	16%
PE-365g	0,981	1	3%

GENE PLUS

IQG: **29,37** TOP: **2%**

DEP	ÍNDICE	TOP
PM	0,82	41%
HP (STAY)	65,24	0,1%
IPP	-33,63	0,5%
PD	9,86	4%
PS	16,27	8%
AOL	1,83	18%
EGS	1,20	19%
PES	1,17	9%

GENÔMICA

CLIQUE PARA ASSISTIR O VÍDEO

H5460 FIV TULIPA

TUL 5460 • PESO: **323** kg •

NASC.: **17/09/2024** • **12** MESES • NELORE **PO**

LOTE **54** C

QUÁDRUPLO

REM HERMOSO FIV GEN. ADT

FALUCK DO CRISPIM

PARAFIA FIV FVC

X

ENSINO MAT.

F2931 TULIPA

TUL2931

BEMBA MAT.

ANCP

MGTE:	TOP:
21,08	10%

DEP	ÍNDICE	TOP
MP120	1,29	38%
DSTAY	83,55	11%
D3P	87,22	4%
DP210	8,14	19%
DP450	18,24	15%
DAOL	2,65	11%
DACAB	1,03	1%
DPE365	0,86	15%

PMGZ

IABCZ:	DECA:	P%:
21,90	1	2%

DEP	ÍNDICE	DECA	P%
PM-EMg	2,77	1	7%
STAYg	49,74	1	4%
IPPg	-19,30	1	7%
PD-EDg	8,74	1	5%
PS-EDg	19,64	1	2%
AOLg	3,246	1	2%
ACABg	3,627	1	0,1%
PE-365g	0,890	1	4%

GENE PLUS

IQG:	TOP:
30,79	2%

DEP	ÍNDICE	TOP
PM	2,77	9%
HP (STAY)	49,74	7%
IPP	-19,30	9%
PD	8,74	7%
PS	19,65	4%
AOL	3,25	3%
EGS	3,63	0,5%
PES	1,58	3%

GENÔMICA

MÃE DOADORA

CLIQUE PARA ASSISTIR O VÍDEO

H5336 FIV TULIPA

TUL 5336 • PESO: **321** kg •

NASC.: **02/09/2024** • **12** MESES • NELORE **PO**

LOTE **54** D

QUÁDRUPLO

REM GARANTIDO GEN. ADT | ESPARTANO MAT.

DEMOLIDOR FIV DA EAO X **F2205 TULIPA**
TUL2205

6180 FIV DA EAO | ERADA TULIPA

ANCP

MGTE: **20,23** TOP: **12%**

DEP	ÍNDICE	TOP
MP120	3,03	10%
DSTAY	77,71	21%
D3P	81,17	19%
DP210	9,77	14%
DP450	20,20	11%
DAOL	0,72	36%
DACAB	0,96	2%
DPE365	1,80	2%

PMGZ

IABCZ: **22,95** DECA: **1** P%: **1%**

DEP	ÍNDICE	DECA	P%
PM-EMg	2,93	1	6%
STAYg	46,78	1	8%
IPPg	-25,44	1	2%
PD-EDg	8,30	1	6%
PS-EDg	21,83	1	1%
AOLg	0,934	4	-%
ACABg	4,677	1	0,1%
PE-365g	1,993	1	0,1%

GENE PLUS

IQG: **28,81** TOP: **2%**

DEP	ÍNDICE	TOP
PM	2,93	8%
HP (STAY)	46,78	11%
IPP	-25,44	3%
PD	8,31	9%
PS	21,83	2%
AOL	0,93	39%
EGS	4,68	0,1%
PES	1,95	1%

GENÔMICA | MÃE DOADORA | MÃE PRECOCE

CLIQUE PARA ASSISTIR O VÍDEO

Leilão Virtual
SóElas
Edição Babies

LOTE 55

QUÁDRUPLO • NELORE PO

MÉDIAS

PESO: **303** KG | IDADE: **12** MESES

ANCP
MGTe: **21,42**
TOP: **9%**

PMGZ
iABCZ: **23,92**
P%: **1%**

GENE PLUS
IQG: **31,95**
TOP: **1%**

CLIQUE PARA ASSISTIR O VÍDEO

Tulipa
agropecuária

H5387 FIV TULIPA

TUL 5387 • PESO: **297** kg •

NASC.: **06/09/2024** • **12** MESES • NELORE **PO**

LOTE **55** A

QUÁDRUPLO

REM ESPIÃO 007

D8 DA EAO

2396 FIV DA EAO

X

EGITO FVC

A1474 FIV TULIPA

TUL1474

XERRI J MACHADO

ANCP

MGTE: **23,60** TOP: **6%**

DEP	ÍNDICE	TOP
MP120	3,60	6%
DSTAY	83,34	12%
D3P	92,47	0,5%
DP210	9,37	15%
DP450	18,35	14%
DAOL	2,29	14%
DACAB	1,03	1%
DPE365	1,64	3%

PMGZ

IABCZ: **31,68** DECA: **1** P%: **0,1%**

DEP	ÍNDICE	DECA	P%
PM-EM$_g$	4,52	1	1%
STAY$_g$	62,74	1	0,1%
IPP$_g$	-34,08	1	0,5%
PD-ED$_g$	9,16	1	4%
PS-ED$_g$	18,40	1	3%
AOL$_g$	3,712	1	1%
ACAB$_g$	5,911	1	0,1%
PE-365$_g$	1,644	1	0,1%

GENE PLUS

IQG: **42,32** TOP: **0,1%**

DEP	ÍNDICE	TOP
PM	4,52	1%
HP (STAY)	62,74	0,5%
IPP	-34,08	0,5%
PD	9,16	6%
PS	18,41	5%
AOL	3,71	2%
EGS	5,91	0,1%
PES	2,33	0,1%

GENÔMICA

MÃE DOADORA

CLIQUE PARA ASSISTIR O VÍDEO

H5430 FIV TULIPA

TUL 5430 • PESO: **283** kg •

NASC.: **09/09/2024** • **12** MESES • NELORE **PO**

LOTE **55** B

QUÁDRUPLO

REM ESPIÃO 007 | DON QUIXOTE MAT.

D8 DA EAO X **A1589 TULIPA**
TUL1589

2396 FIV DA EAO | NEFRITE DA M.CHUVA

ANCP

MGTE: **20,80** TOP: **11%**

DEP	ÍNDICE	TOP
MP120	0,99	45%
DSTAY	82,39	13%
D3P	71,45	63%
DP210	12,73	7%
DP450	22,26	8%
DAOL	1,03	31%
DACAB	1,46	0,5%
DPE365	1,84	2%

PMGZ

IABCZ: **20,83** DECA: **1** P%: **2%**

DEP	ÍNDICE	DECA	P%
PM-EMg	1,84	2	17%
STAYg	44,35	2	13%
IPPg	-30,67	1	1%
PD-EDg	10,94	1	2%
PS-EDg	15,14	1	7%
AOLg	0,291	6	-%
ACABg	6,921	1	0,1%
PE-365g	1,452	1	0,5%

GENE PLUS

IQG: **24,33** TOP: **5%**

DEP	ÍNDICE	TOP
PM	1,84	21%
HP (STAY)	44,35	17%
IPP	-30,67	1%
PD	10,94	3%
PS	15,14	10%
AOL	0,29	57%
EGS	6,92	0,1%
PES	2,00	0,5%

GENÔMICA | MÃE DOADORA

CLIQUE PARA ASSISTIR O VÍDEO

H5058 TULIPA

TUL 5058 • PESO: **326** kg •

NASC.: **03/08/2024** • **13** MESES • NELORE **PO**

LOTE **55** C

QUÁDRUPLO

REM ESPIÃO 007 | D8306 DA MN

D8 DA EAO X **FRUTAL DA AGRONOVA**

FAN03736

2396 FIV DA EAO | CERIGUELA DA AGRONOVA

ANCP

MGTE: **20,69** TOP: **11%**

DEP	ÍNDICE	TOP
MP120	3,42	7%
DSTAY	89,01	4%
D3P	80,97	20%
DP210	6,64	26%
DP450	13,81	25%
DAOL	2,24	15%
DACAB	1,20	0,5%
DPE365	1,47	4%

PMGZ

IABCZ: **22,34** DECA: **1** P%: **2%**

DEP	ÍNDICE	DECA	P%
PM-EMg	3,36	1	4%
STAYg	48,14	1	6%
IPPg	-24,64	1	3%
PD-EDg	7,49	1	8%
PS-EDg	17,66	1	4%
AOLg	2,558	1	5%
ACABg	4,778	1	0,1%
PE-365g	1,555	1	0,1%

GENE PLUS

IQG: **31,34** TOP: **2%**

DEP	ÍNDICE	TOP
PM	3,36	5%
HP (STAY)	48,14	9%
IPP	-24,64	3%
PD	7,50	12%
PS	17,67	6%
AOL	2,56	8%
EGS	4,78	0,1%
PES	2,34	0,1%

GENÔMICA

MÃE DOADORA

CLIQUE PARA ASSISTIR O VÍDEO

H5408 FIV TULIPA

TUL 5408 • PESO: **307** kg •

NASC.: **08/09/2024** • **12** MESES • NELORE **PO**

LOTE **55** D

QUÁDRUPLO

TRUCK DA ALÔ BRASIL | DIPLOMATA DA AGRONOVA

CONTRATO DA EAO X **F2250 TULIPA**
TUL2250

PRATEADA DA EAO | 3611 DA PAULETE

ANCP

MGTE: **20,60** TOP: **11%**

DEP	ÍNDICE	TOP
MP120	4,01	4%
DSTAY	83,41	11%
D3P	89,90	2%
DP210	6,07	29%
DP450	14,27	23%
DAOL	2,15	16%
DACAB	0,49	7%
DPE365	1,38	5%

PMGZ

IABCZ: **20,83** DECA: **1** P%: **2%**

DEP	ÍNDICE	DECA	P%
PM-EMg	4,85	1	0,5%
STAYg	56,49	1	1%
IPPg	-13,08	2	17%
PD-EDg	5,09	3	-%
PS-EDg	11,16	2	16%
AOLg	1,963	2	12%
ACABg	1,482	2	11%
PE-365g	1,103	1	2%

GENE PLUS

IQG: **29,81** TOP: **2%**

DEP	ÍNDICE	TOP
PM	4,85	1%
HP (STAY)	56,49	2%
IPP	-13,08	22%
PD	5,09	27%
PS	11,16	22%
AOL	1,96	16%
EGS	1,48	14%
PES	1,86	1%

GENÔMICA | MÃE DOADORA | MÃE PRECOCE

CLIQUE PARA ASSISTIR O VÍDEO

Leilão Virtual
SóElas
Edição Babies

LOTE 56

QUÁDRUPLO • NELORE PO

MÉDIAS

PESO: **310** KG | IDADE: **12** MESES

ANCP
MGTe: **22,31**
TOP: **8%**

PMGZ
iABCZ: **22,93**
P%: **1%**

GENE PLUS
IQG: **30,07**
TOP: **2%**

CLIQUE PARA ASSISTIR O VÍDEO

Tulipa
agropecuária

H5267 FIV TULIPA

TUL 5267 • PESO: **334** kg •

NASC.: **24/08/2024** • **12** MESES • NELORE **PO**

LOTE **56** A

QUÁDRUPLO

REM GLADIADOR GEN. ADT | REM F22 FIV

ROLEX FIV TERRA BRAVA X **A1607 TULIPA**
TUL1607

2321 FIV DA TERRA BRAVA | CORINA TULIPA

ANCP

MGTE: **23,86** TOP: **6%**

DEP	ÍNDICE	TOP
MP120	4,59	3%
DSTAY	82,57	13%
D3P	85,78	6%
DP210	11,69	9%
DP450	21,51	9%
DAOL	3,03	9%
DACAB	0,36	10%
DPE365	1,12	9%

PMGZ

IABCZ: **24,46** DECA: **1** P%: **1%**

DEP	ÍNDICE	DECA	P%
PM-EMg	3,87	1	2%
STAYg	49,99	1	4%
IPPg	-22,08	1	4%
PD-EDg	10,98	1	2%
PS-EDg	19,77	1	2%
AOLg	3,268	1	2%
ACABg	4,260	1	0,1%
PE-365g	0,953	1	3%

GENE PLUS

IQG: **32,20** TOP: **1%**

DEP	ÍNDICE	TOP
PM	3,87	3%
HP (STAY)	49,99	6%
IPP	-22,09	6%
PD	10,98	3%
PS	19,77	4%
AOL	3,27	3%
EGS	4,26	0,1%
PES	1,48	4%

GENÔMICA | MÃE DOADORA | MÃE DIAMANTE

CLIQUE PARA ASSISTIR O VÍDEO

H5301 FIV TULIPA

TUL 5301 • PESO: **295** kg •

NASC.: **30/08/2024** • **12** MESES • NELORE **PO**

LOTE **56** B

QUÁDRUPLO

REM ESPIÃO 007

D8 DA EAO

2396 FIV DA EAO

X

COMBOIO FIV DA S.NICE

A116 TULIPA

TULL116

3416 TULIPA

ANCP

MGTE:	TOP:
23,71	6%

DEP	ÍNDICE	TOP
MP120	4,21	4%
DSTAY	88,25	5%
D3P	72,53	58%
DP210	10,49	12%
DP450	21,77	9%
DAOL	3,97	4%
DACAB	1,04	1%
DPE365	1,67	2%

PMGZ

IABCZ:	DECA:	P%:
30,37	1	0,1%

DEP	ÍNDICE	DECA	P%
PM-EMg	4,70	1	0,5%
STAYg	54,99	1	1%
IPPg	-32,63	1	0,5%
PD-EDg	11,27	1	1%
PS-EDg	20,29	1	2%
AOLg	3,998	1	0,5%
ACABg	7,474	1	0,1%
PE-365g	1,408	1	0,5%

GENE PLUS

IQG:	TOP:
40,57	0,1%

DEP	ÍNDICE	TOP
PM	4,71	1%
HP (STAY)	54,99	2%
IPP	-32,63	0,5%
PD	11,27	2%
PS	20,30	3%
AOL	4,00	1%
EGS	7,47	0,1%
PES	2,43	0,1%

GENÔMICA

MÃE DOADORA

CLIQUE PARA ASSISTIR O VÍDEO

H5283 FIV TULIPA

TUL 5283 • PESO: **315** kg •

NASC.: **27/08/2024** • **12** MESES • NELORE **PO**

LOTE **56** C

QUÁDRUPLO

REM GLADIADOR GEN. ADT | QUARUP BONS

ROLEX FIV TERRA BRAVA X **A189 FIV TULIPA**
TULG189

2321 FIV DA TERRA BRAVA | CHEV MAT.

ANCP

MGTE: **22,63** TOP: **7%**

DEP	ÍNDICE	TOP
MP120	1,43	34%
DSTAY	88,54	4%
D3P	83,81	11%
DP210	10,26	12%
DP450	23,25	7%
DAOL	2,33	14%
DACAB	1,05	1%
DPE365	0,54	25%

PMGZ

IABCZ: **18,67** DECA: **1** P%: **3%**

DEP	ÍNDICE	DECA	P%
PM-EMg	-0,27	7	-%
STAYg	47,98	1	6%
IPPg	-20,27	1	6%
PD-EDg	8,39	1	6%
PS-EDg	22,15	1	1%
AOLg	1,732	2	15%
ACABg	3,368	1	0,5%
PE-365g	0,607	2	14%

GENE PLUS

IQG: **24,04** TOP: **5%**

DEP	ÍNDICE	TOP
PM	-0,27	66%
HP (STAY)	47,98	9%
IPP	-20,27	8%
PD	8,40	8%
PS	22,16	2%
AOL	1,73	20%
EGS	3,37	0,5%
PES	0,89	18%

GENÔMICA

MÃE DOADORA

CLIQUE PARA ASSISTIR O VÍDEO

H5287 FIV TULIPA

TUL 5287 • PESO: **297** kg •

NASC.: **28/08/2024** • **12** MESES • NELORE **PO**

LOTE **56** D

QUÁDRUPLO

REM GARANTIDO GEN. ADT | ESPARTANO MAT.

DEMOLIDOR FIV DA EAO X **F2205 TULIPA**
TUL2205

6180 FIV DA EAO | ERADA TULIPA

ANCP

MGTE: **19,04** TOP: **14%**

DEP	ÍNDICE	TOP
MP120	0,23	67%
DSTAY	79,11	19%
D3P	81,19	19%
DP210	8,29	19%
DP450	15,04	21%
DAOL	2,47	13%
DACAB	1,12	1%
DPE365	1,62	3%

PMGZ

IABCZ: **18,23** DECA: **1** P%: **4%**

DEP	ÍNDICE	DECA	P%
PM-EMg	-0,64	7	-%
STAYg	47,60	1	7%
IPPg	-21,60	1	5%
PD-EDg	7,41	1	9%
PS-EDg	15,88	1	6%
AOLg	2,720	1	4%
ACABg	2,709	1	1%
PE-365g	1,669	1	0,1%

GENE PLUS

IQG: **23,51** TOP: **6%**

DEP	ÍNDICE	TOP
PM	-0,64	73%
HP (STAY)	47,60	10%
IPP	-21,60	6%
PD	7,41	12%
PS	15,88	9%
AOL	2,72	7%
EGS	2,71	2%
PES	1,95	1%

GENÔMICA | MÃE DOADORA | MÃE PRECOCE

CLIQUE PARA ASSISTIR O VÍDEO

Leilão Virtual
SóElas
Edição Babies

LOTE 57

QUÁDRUPLO • NELORE PO

MÉDIAS

PESO: **277** KG | IDADE: **11** MESES

ANCP
MGTe: **22,05**
TOP: **8%**

PMGZ
iABCZ: **23,71**
P%: **1%**

GENE PLUS
IQG: **29,97**
TOP: **2%**

CLIQUE PARA ASSISTIR O VÍDEO

Tulipa
agropecuária

H5740 FIV TULIPA

TUL 5740 • PESO: **294** kg •

NASC.: **06/11/2024** • **10** MESES • NELORE **PO**

LOTE **57** A

QUÁDRUPLO

QUARUP BONS		B6777 DA S.NICE
ESTORIL MAT.	X	**F2776 TULIPA** TUL2776
BARAVAH MAT.		TRIGUEIRA DA BELA

ANCP

MGTE: **23,13** TOP: **7%**

DEP	ÍNDICE	TOP
MP120	3,97	5%
DSTAY	79,94	17%
D3P	77,14	37%
DP210	9,96	13%
DP450	22,94	7%
DAOL	4,59	2%
DACAB	0,78	3%
DPE365	1,42	5%

PMGZ

IABCZ: **24,31** DECA: **1** P%: **1%**

DEP	ÍNDICE	DECA	P%
PM-EMg	1,98	2	15%
STAYg	55,69	1	1%
IPPg	-9,38	3	-%
PD-EDg	10,04	1	3%
PS-EDg	22,45	1	1%
AOLg	4,758	1	0,1%
ACABg	1,496	1	10%
PE-365g	1,447	1	0,5%

GENE PLUS

IQG: **32,09** TOP: **1%**

DEP	ÍNDICE	TOP
PM	1,98	19%
HP (STAY)	55,69	2%
IPP	-9,38	33%
PD	10,04	4%
PS	22,46	2%
AOL	4,76	0,5%
EGS	1,50	14%
PES	2,11	0,5%

GENÔMICA

MÃE DOADORA

CLIQUE PARA ASSISTIR O VÍDEO

H5748 FIV TULIPA

TUL 5748 • PESO: **275** kg •

NASC.: **09/11/2024** • **10** MESES • NELORE **PO**

LOTE **57** B

QUÁDRUPLO

REM DIFTOX | TNT

APOLLO PARANÃ X **F2446 TULIPA**
TUL2446

REM GENTILEZA | EDICOLA DA AGRONOVA

ANCP

MGTE: **22,87** TOP: **7%**

DEP	ÍNDICE	TOP
MP120	1,45	34%
DSTAY	85,08	9%
D3P	89,63	2%
DP210	12,52	7%
DP450	22,48	8%
DAOL	1,16	28%
DACAB	0,51	6%
DPE365	1,08	10%

PMGZ

IABCZ: **22,81** DECA: **1** P%: **1%**

DEP	ÍNDICE	DECA	P%
PM-EMg	1,49	3	-%
STAYg	50,05	1	4%
IPPg	-23,48	1	3%
PD-EDg	13,07	1	0,5%
PS-EDg	21,11	1	2%
AOLg	2,829	1	4%
ACABg	1,882	1	6%
PE-365g	1,162	1	1%

GENE PLUS

IQG: **25,71** TOP: **4%**

DEP	ÍNDICE	TOP
PM	1,49	27%
HP (STAY)	50,05	6%
IPP	-23,48	4%
PD	13,08	1%
PS	21,12	3%
AOL	2,83	6%
EGS	1,88	8%
PES	1,31	6%

GENÔMICA

MÃE DOADORA

CLIQUE PARA ASSISTIR O VÍDEO

H5561 FIV TULIPA

TUL 5561 • PESO: **284** kg •

NASC.: **21/09/2024** • **12** MESES • NELORE **PO**

LOTE **57** C

QUÁDRUPLO

REM HERMOSO FIV GEN. ADT | ENSINO MAT.

FALUCK DO CRISPIM X F2931 TULIPA

TUL2931

PARAFIA FIV FVC | BEMBA MAT.

ANCP

MGTE: **22,49** TOP: **8%**

DEP	ÍNDICE	TOP
MP120	2,32	17%
DSTAY	83,36	11%
D3P	82,08	16%
DP210	11,10	10%
DP450	19,03	13%
DAOL	2,45	13%
DACAB	0,87	2%
DPE365	1,99	1%

PMGZ

IABCZ: **20,51** DECA: **1** P%: **2%**

DEP	ÍNDICE	DECA	P%
PM-EMg	2,43	1	10%
STAYg	43,40	2	15%
IPPg	-19,43	1	7%
PD-EDg	11,71	1	1%
PS-EDg	19,52	1	2%
AOLg	2,847	1	4%
ACABg	2,099	1	4%
PE-365g	1,594	1	0,1%

GENE PLUS

IQG: **26,57** TOP: **3%**

DEP	ÍNDICE	TOP
PM	2,43	13%
HP (STAY)	43,40	20%
IPP	-19,43	9%
PD	11,71	2%
PS	19,52	4%
AOL	2,85	6%
EGS	2,10	6%
PES	2,48	0,1%

GENÔMICA

MÃE DOADORA

CLIQUE PARA ASSISTIR O VÍDEO

H5636 FIV TULIPA

TUL 5636 • PESO: **255** kg •

NASC.: **11/10/2024** • **11** MESES • NELORE **PO**

LOTE **57** D

QUÁDRUPLO

REM DIFTOX | REM GARANTIDO GEN. ADT

APOLLO PARANÃ X **F2282 TULIPA**
TUL2282

REM GENTILEZA | PERSONA DA M.CHUVA

ANCP

MGTE:	TOP:
19,73	13%

DEP	ÍNDICE	TOP
MP120	3,32	8%
DSTAY	87,51	5%
D3P	88,50	3%
DP210	7,26	23%
DP450	10,48	35%
DAOL	1,05	30%
DACAB	0,44	8%
DPE365	1,44	4%

PMGZ

IABCZ:	DECA:	P%:
27,23	1	0,5%

DEP	ÍNDICE	DECA	P%
PM-EMg	3,91	1	2%
STAYg	67,80	1	0,1%
IPPg	-27,65	1	2%
PD-EDg	6,23	2	14%
PS-EDg	8,03	3	-%
AOLg	2,217	1	8%
ACABg	3,638	1	0,1%
PE-365g	1,465	1	0,5%

GENE PLUS

IQG:	TOP:
35,52	0,5%

DEP	ÍNDICE	TOP
PM	3,91	3%
HP (STAY)	67,80	0,1%
IPP	-27,65	2%
PD	6,24	19%
PS	8,04	35%
AOL	2,22	12%
EGS	3,64	0,5%
PES	1,64	2%

GENÔMICA | MÃE DOADORA | MÃE SUPER PRECOCE

CLIQUE PARA ASSISTIR O VÍDEO

H4661 FIV TULIPA

TUL 4661 • PESO: **383** kg •

NASC.: **11/06/2024** • **15** MESES • NELORE **PO**

LOTE **58** INDIVIDUAL

REM GRINGO GEN. ADT | COMBOIO FIV DA S.NICE

REM PASSAPORTE FIV GEN. ADT X **A116 TULIPA** TULL116

REM GUAIAMA | 3416 TULIPA

ANCP

MGTE:	TOP:
25,72	4%

DEP	ÍNDICE	TOP
MP120	1,41	35%
DSTAY	81,51	15%
D3P	74,96	48%
DP210	15,97	3%
DP450	28,61	3%
DAOL	6,02	0,5%
DACAB	0,28	13%
DPE365	1,17	8%

PMGZ

IABCZ:	DECA:	P%:
23,58	1	1%

DEP	ÍNDICE	DECA	P%
PM-EMg	-0,59	7	-%
STAYg	47,32	1	7%
IPPg	-23,73	1	3%
PD-EDg	16,27	1	0,1%
PS-EDg	24,31	1	0,5%
AOLg	5,799	1	0,1%
ACABg	1,886	1	6%
PE-365g	1,051	1	2%

GENE PLUS

IQG:	TOP:
26,82	3%

DEP	ÍNDICE	TOP
PM	-0,59	72%
HP (STAY)	47,32	10%
IPP	-23,74	4%
PD	16,28	0,1%
PS	24,31	1%
AOL	5,80	0,1%
EGS	1,89	8%
PES	1,54	3%

OÓCITOS **45** PRODUÇÃO MÉDIA | GENÔMICA | DOADORA | MÃE DOADORA

CLIQUE PARA ASSISTIR O VÍDEO

H5322 FIV TULIPA

TUL 5322 • PESO: **345** kg •

NASC.: **01/09/2024** • **12** MESES • NELORE **PO**

LOTE
59
INDIVIDUAL

B6777 DA S.NICE | REM GARANTIDO GEN. ADT

OSCAR FIV RG X **F2282 TULIPA**
TUL2282

6218 FIV RG | PERSONA DA M.CHUVA

ANCP

MGTE: **30,13** TOP: **1%**

DEP	ÍNDICE	TOP
MP120	4,55	3%
DSTAY	91,91	2%
D3P	90,36	1%
DP210	16,66	2%
DP450	29,78	2%
DAOL	3,02	9%
DACAB	0,65	4%
DPE365	1,85	2%

PMGZ

IABCZ: **36,76** DECA: **1** P%: **0,1%**

DEP	ÍNDICE	DECA	P%
PM-EMg	1,54	3	-%
STAYg	72,40	1	0,1%
IPPg	-35,94	1	0,5%
PD-EDg	16,29	1	0,1%
PS-EDg	26,70	1	0,5%
AOLg	2,503	1	6%
ACABg	4,243	1	0,1%
PE-365g	1,723	1	0,1%

GENE PLUS

IQG: **44,68** TOP: **0,1%**

DEP	ÍNDICE	TOP
PM	1,54	26%
HP (STAY)	72,40	0,1%
IPP	-35,94	0,5%
PD	16,30	0,1%
PS	26,71	0,5%
AOL	2,50	9%
EGS	4,24	0,1%
PES	2,85	0,1%

OÓCITOS 15 PRODUÇÃO MÉDIA | GENÔMICA | DOADORA | MÃE DOADORA | MÃE SUPER PRECOCE

CLIQUE PARA ASSISTIR O VÍDEO

H1007 FIV TULIPA

TULL 1007 • PESO: **350** kg •

NASC.: **17/07/2024** • **14** MESES • NELORE **PC**

LOTE **60** INDIVIDUAL

REM ESPIÃO 007

DIPLOMATA DA AGRONOVA

BATOM DA AGRONOVA

X

PARDO FM

1720 TULIPA
EL4961

397413TUL

ANCP

MGTE: **26,86** TOP: **3%**

DEP	ÍNDICE	TOP
MP120	3,25	8%
DSTAY	84,40	10%
D3P	78,49	31%
DP210	16,72	2%
DP450	32,79	1%
DAOL	3,07	8%
DACAB	0,69	4%
DPE365	1,27	6%

PMGZ

IABCZ: **32,61** DECA: **1** P%: **0,1%**

DEP	ÍNDICE	DECA	P%
PM-EMg	3,65	1	3%
STAYg	57,62	1	0,5%
IPPg	-41,63	1	0,1%
PD-EDg	14,55	1	0,1%
PS-EDg	28,47	1	0,1%
AOLg	3,980	1	0,5%
ACABg	2,995	1	0,5%
PE-365g	1,537	1	0,1%

GENE PLUS

IQG: **39,17** TOP: **0,5%**

DEP	ÍNDICE	TOP
PM	3,65	4%
HP (STAY)	57,62	1%
IPP	-41,63	0,1%
PD	14,55	0,5%
PS	28,48	0,5%
AOL	3,98	1%
EGS	2,99	1%
PES	2,24	0,5%

GENÔMICA

MÃE DOADORA

CLIQUE PARA ASSISTIR O VÍDEO

H1379 TULIPA

TULL 1379 • PESO: **372** kg •

NASC.: **16/08/2024** • **13** MESES • NELORE **PC**

LOTE

61

INDIVIDUAL

REM GARANTIDO GEN. ADT

DEMOLIDOR FIV DA EAO

6180 FIV DA EAO

X

LATIM TUL

6606 TULIPA

EL5089

206415TUL

ANCP

MGTE:	TOP:
25,42	4%

DEP	ÍNDICE	TOP
MP120	3,14	9%
DSTAY	78,55	20%
D3P	75,96	43%
DP210	15,39	3%
DP450	33,23	1%
DAOL	3,30	7%
DACAB	0,46	7%
DPE365	1,74	2%

PMGZ

IABCZ:	DECA:	P%:
26,46	1	0,5%

DEP	ÍNDICE	DECA	P%
PM-EMg	3,03	1	5%
STAYg	48,55	1	6%
IPPg	-25,22	1	2%
PD-EDg	15,17	1	0,1%
PS-EDg	27,82	1	0,1%
AOLg	2,765	1	4%
ACABg	1,792	1	7%
PE-365g	1,805	1	0,1%

GENE PLUS

IQG:	TOP:
32,74	1%

DEP	ÍNDICE	TOP
PM	3,03	7%
HP (STAY)	48,55	8%
IPP	-25,22	3%
PD	15,17	0,5%
PS	27,83	0,5%
AOL	2,76	6%
EGS	1,79	9%
PES	2,81	0,1%

GENÔMICA

MÃE DOADORA

MÃE SUPER PRECOCE

CLIQUE PARA ASSISTIR O VÍDEO

Leilão Virtual
SóElas
Edição Babies

LOTE 62

DUPLO • NELORE PC

MÉDIAS

PESO: **339** KG | IDADE: **13** MESES

ANCP
MGTe: **24,57**
TOP: **5%**

PMGZ
iABCZ: **23,69**
P%: **1%**

GENE PLUS
IQG: **30,67**
TOP: **2%**

CLIQUE PARA ASSISTIR O VÍDEO

Tulipa
agropecuária

H1285 FIV TULIPA

TULL 1285 • PESO: **336** kg •

NASC.: **20/08/2024** • **13** MESES • NELORE **PC**

LOTE **62** A DUPLO

REM DANUT		LATIM TUL
INVENCÍVEL DA HORA	X	**6671 TULIPA** EL5181
2272 DA HORA		130820TUL

ANCP

MGTE: **26,60** TOP: **3%**

DEP	ÍNDICE	TOP
MP120	-0,69	88%
DSTAY	82,87	12%
D3P	89,19	2%
DP210	19,63	0,5%
DP450	31,47	2%
DAOL	2,58	12%
DACAB	0,03	38%
DPE365	1,14	8%

PMGZ

IABCZ: **24,25** DECA: **1** P%: **1%**

DEP	ÍNDICE	DECA	P%
PM-EMg	0,58	5	-%
STAYg	51,70	1	3%
IPPg	-14,70	2	14%
PD-EDg	16,92	1	0,1%
PS-EDg	27,38	1	0,5%
AOLg	2,229	1	8%
ACABg	2,183	1	4%
PE-365g	0,916	1	4%

GENE PLUS

IQG: **29,32** TOP: **2%**

DEP	ÍNDICE	TOP
PM	0,58	47%
HP (STAY)	51,70	4%
IPP	-14,70	17%
PD	16,92	0,1%
PS	27,38	0,5%
AOL	2,23	12%
EGS	2,18	5%
PES	1,47	4%

GENÔMICA

MÃE DOADORA

CLIQUE PARA ASSISTIR O VÍDEO

H1132 TULIPA

TULL 1132 • PESO: **342** kg •

NASC.: **27/07/2024** • **13** MESES • NELORE **PC**

LOTE **62** B DUPLO

REM ESPIÃO 007

DIPLOMATA DA AGRONOVA

BATOM DA AGRONOVA

X

PARDO FM

1720 TULIPA

EL4961

397413TUL

ANCP

MGTE: **22,55** TOP: **8%**

DEP	ÍNDICE	TOP
MP120	-0,63	87%
DSTAY	87,30	6%
D3P	83,27	12%
DP210	11,78	9%
DP450	21,08	10%
DAOL	2,62	12%
DACAB	1,31	0,5%
DPE365	1,08	10%

PMGZ

IABCZ: **23,13** DECA: **1** P%: **1%**

DEP	ÍNDICE	DECA	P%
PM-EMg	-2,94	10	-%
STAYg	56,43	1	1%
IPPg	-28,97	1	1%
PD-EDg	9,10	1	4%
PS-EDg	19,90	1	2%
AOLg	3,640	1	1%
ACABg	5,738	1	0,1%
PE-365g	0,905	1	4%

GENE PLUS

IQG: **32,04** TOP: **1%**

DEP	ÍNDICE	TOP
PM	-2,94	98%
HP (STAY)	56,43	2%
IPP	-28,97	2%
PD	9,11	6%
PS	19,90	3%
AOL	3,64	2%
EGS	5,74	0,1%
PES	2,01	0,5%

GENÔMICA

MÃE DOADORA

CLIQUE PARA ASSISTIR O VÍDEO

Leilão Virtual
SóElas
Edição Babies

LOTE 63

DUPLO • NELORE PC

MÉDIAS

PESO: **370** KG | IDADE: **13** MESES

ANCP
MGTe: **26,9**
TOP: **3%**

PMGZ
iABCZ: **29,87**
P%: **0,1%**

GENE PLUS
IQG: **35,66**
TOP: **0,5%**

CLIQUE PARA ASSISTIR O VÍDEO

Tulipa
agropecuária

H1342 TULIPA

TULL 1342 • PESO: **375** kg •

NASC.: **13/08/2024** • **13** MESES • NELORE **PC**

LOTE **63** A

DUPLO

REM GARANTIDO GEN. ADT | LATIM TUL

DEMOLIDOR FIV DA EAO X **0322 TULIPA** EM5657

6180 FIV DA EAO | 097718TUL

ANCP

MGTE: **27,47** TOP: **2%**

DEP	ÍNDICE	TOP
MP120	0,87	48%
DSTAY	86,75	6%
D3P	81,08	20%
DP210	16,38	2%
DP450	32,24	1%
DAOL	4,14	4%
DACAB	0,81	3%
DPE365	1,54	3%

PMGZ

IABCZ: **27,70** DECA: **1** P%: **0,5%**

DEP	ÍNDICE	DECA	P%
PM-EMg	-0,71	8	-%
STAYg	56,17	1	1%
IPPg	-15,43	2	13%
PD-EDg	18,49	1	0,1%
PS-EDg	27,75	1	0,1%
AOLg	3,003	1	3%
ACABg	3,403	1	0,5%
PE-365g	1,566	1	0,1%

GENE PLUS

IQG: **31,86** TOP: **1%**

DEP	ÍNDICE	TOP
PM	-0,71	74%
HP (STAY)	56,17	2%
IPP	-15,43	16%
PD	18,50	0,1%
PS	27,75	0,5%
AOL	3,00	4%
EGS	3,40	0,5%
PES	2,12	0,5%

GENÔMICA

MÃE DIAMANTE

CLIQUE PARA ASSISTIR O VÍDEO

H1394 TULIPA

TULL 1394 • PESO: **365** kg •

NASC.: **17/08/2024** • **13** MESES • NELORE **PC**

LOTE **63** B DUPLO

REM GARANTIDO GEN. ADT | PIX TUL

DEMOLIDOR FIV DA EAO X **6626 TULIPA** EL5102

6180 FIV DA EAO | EL5035

ANCP

MGTE: **26,33** TOP: **3%**

DEP	ÍNDICE	TOP
MP120	1,22	39%
DSTAY	77,39	22%
D3P	87,48	4%
DP210	16,01	3%
DP450	32,77	1%
DAOL	2,58	12%
DACAB	0,83	2%
DPE365	1,85	2%

PMGZ

IABCZ: **32,04** DECA: **1** P%: **0,1%**

DEP	ÍNDICE	DECA	P%
PM-EMg	2,47	1	10%
STAYg	57,97	1	0,5%
IPPg	-20,11	1	6%
PD-EDg	16,85	1	0,1%
PS-EDg	29,10	1	0,1%
AOLg	2,868	1	3%
ACABg	5,852	1	0,1%
PE-365g	1,777	1	0,1%

GENE PLUS

IQG: **39,48** TOP: **0,5%**

DEP	ÍNDICE	TOP
PM	2,47	12%
HP (STAY)	57,97	1%
IPP	-20,12	8%
PD	16,85	0,1%
PS	29,11	0,5%
AOL	2,87	5%
EGS	5,85	0,1%
PES	2,43	0,1%

GENÔMICA | MÃE DOADORA | MÃE SUPER PRECOCE

CLIQUE PARA ASSISTIR O VÍDEO

Leilão Virtual
SóElas
Edição Babies

LOTE 64

QUÁDRUPLO • NELORE PC

MÉDIAS

PESO: **349** KG | IDADE: **13** MESES

ANCP
MGTe: **25,71**
TOP: **4%**

PMGZ
iABCZ: **25,11**
P%: **0,5%**

GENE PLUS
IQG: **32,81**
TOP: **1%**

CLIQUE PARA ASSISTIR O VÍDEO

Tulipa
agropecuária

H1301 FIV TULIPA

TULL 1301 • PESO: **337** kg •

NASC.: **22/08/2024** • **13** MESES • NELORE **PC**

LOTE **64** A

QUÁDRUPLO

REM DANUT

INVENCÍVEL DA HORA

2272 DA HORA

X

PARADIGMA TUL

2713 TULIPA

EL5170

585517TUL

ANCP

MGTE: **26,96** TOP: **3%**

DEP	ÍNDICE	TOP
MP120	3,91	5%
DSTAY	85,47	8%
D3P	89,26	2%
DP210	13,37	6%
DP450	27,03	4%
DAOL	4,75	2%
DACAB	0,05	34%
DPE365	0,90	14%

PMGZ

IABCZ: **25,04** DECA: **1** P%: **0,5%**

DEP	ÍNDICE	DECA	P%
PM-EMg	5,20	1	0,5%
STAYg	52,55	1	2%
IPPg	-37,35	1	0,1%
PD-EDg	6,53	2	13%
PS-EDg	19,25	1	3%
AOLg	5,025	1	0,1%
ACABg	1,330	2	13%
PE-365g	0,762	1	7%

GENE PLUS

IQG: **33,98** TOP: **1%**

DEP	ÍNDICE	TOP
PM	5,20	0,5%
HP (STAY)	52,55	4%
IPP	-37,35	0,5%
PD	6,53	17%
PS	19,25	4%
AOL	5,03	0,1%
EGS	1,33	17%
PES	1,21	8%

GENÔMICA

MÃE DOADORA

CLIQUE PARA ASSISTIR O VÍDEO

H1036 FIV TULIPA

TULL 1036 • PESO: **359** kg •

NASC.: **23/07/2024** • **14** MESES • NELORE **PC**

LOTE **64** B

QUÁDRUPLO

REM ESPIÃO 007

DIPLOMATA DA AGRONOVA

BATOM DA AGRONOVA

X

IMEDIATO TUL

3063 TULIPA

EL4938

336716TUL

ANCP

MGTE: **26,21** TOP: **3%**

DEP	ÍNDICE	TOP
MP120	3,02	10%
DSTAY	89,16	4%
D3P	89,26	2%
DP210	11,23	10%
DP450	27,98	3%
DAOL	3,42	6%
DACAB	0,55	6%
DPE365	1,17	8%

PMGZ

IABCZ: **20,74** DECA: **1** P%: **2%**

DEP	ÍNDICE	DECA	P%
PM-EMg	1,20	3	-%
STAYg	43,18	2	15%
IPPg	-23,04	1	3%
PD-EDg	9,97	1	3%
PS-EDg	21,57	1	2%
AOLg	4,317	1	0,5%
ACABg	4,135	1	0,1%
PE-365g	1,151	1	1%

GENE PLUS

IQG: **27,12** TOP: **3%**

DEP	ÍNDICE	TOP
PM	1,20	33%
HP (STAY)	43,18	20%
IPP	-23,04	5%
PD	9,98	4%
PS	21,58	2%
AOL	4,32	0,5%
EGS	4,13	0,1%
PES	1,66	2%

GENÔMICA

MÃE DOADORA

MÃE SUPER PRECOCE

CLIQUE PARA ASSISTIR O VÍDEO

H1205 FIV TULIPA

TULL 1205 • PESO: **358** kg •

NASC.: **15/08/2024** • **13** MESES • NELORE **PC**

LOTE **64** C

QUÁDRUPLO

REM GLADIADOR GEN. ADT | PRESIDENTE TUL

REM CH LÍDER GEN. ADT X **0044 TULIPA** EL5125

REMP513H | 222719TUL

ANCP

MGTE:	TOP:
25,30	4%

DEP	ÍNDICE	TOP
MP120	3,05	10%
DSTAY	87,41	6%
D3P	78,44	31%
DP210	15,67	3%
DP450	28,32	3%
DAOL	2,10	16%
DACAB	0,50	7%
DPE365	1,45	4%

PMGZ

IABCZ:	DECA:	P%:
27,86	1	0,5%

DEP	ÍNDICE	DECA	P%
PM-EMg	3,25	1	4%
STAYg	56,09	1	1%
IPPg	-20,89	1	5%
PD-EDg	13,64	1	0,5%
PS-EDg	26,67	1	0,5%
AOLg	1,576	2	18%
ACABg	2,819	1	1%
PE-365g	1,321	1	0,5%

GENE PLUS

IQG:	TOP:
35,03	0,5%

DEP	ÍNDICE	TOP
PM	3,26	6%
HP (STAY)	56,09	2%
IPP	-20,89	7%
PD	13,64	0,5%
PS	26,68	0,5%
AOL	1,58	23%
EGS	2,82	2%
PES	2,08	0,5%

GENÔMICA

MÃE DOADORA

CLIQUE PARA ASSISTIR O VÍDEO

H1649 FIV TULIPA

TULL 1649 • PESO: **341** kg •

NASC.: **23/09/2024** • **11** MESES • NELORE **PC**

LOTE **64** D

QUÁDRUPLO

REM ARMADOR		LÍDER TUL
GUERREIRO DA HORA	X	**4881 TULIPA** EL5076
2128 TE DA HORA		EL1776

ANCP

MGTE: **24,39** TOP: **5%**

DEP	ÍNDICE	TOP
MP120	1,51	32%
DSTAY	88,17	5%
D3P	76,51	40%
DP210	13,69	5%
DP450	26,92	4%
DAOL	3,74	5%
DACAB	0,33	11%
DPE365	1,35	5%

PMGZ

IABCZ: **26,80** DECA: **1** P%: **0,5%**

DEP	ÍNDICE	DECA	P%
PM-EMg	1,16	3	-%
STAYg	60,44	1	0,5%
IPPg	-36,36	1	0,5%
PD-EDg	8,57	1	5%
PS-EDg	21,93	1	1%
AOLg	2,652	1	5%
ACABg	3,040	1	0,5%
PE-365g	1,318	1	0,5%

GENE PLUS

IQG: **35,12** TOP: **0,5%**

DEP	ÍNDICE	TOP
PM	1,16	34%
HP (STAY)	60,44	0,5%
IPP	-36,36	0,5%
PD	8,57	8%
PS	21,94	2%
AOL	2,65	7%
EGS	3,04	1%
PES	2,11	0,5%

GENÔMICA | MÃE DOADORA | MÃE SUPER PRECOCE

CLIQUE PARA ASSISTIR O VÍDEO

Leilão Virtual
SóElas
Edição Babies

LOTE 65

QUÍNTUPLO • NELORE PC

MÉDIAS

PESO: **332** KG | IDADE: **13** MESES

ANCP
MGTe: **24,97**
TOP: **4%**

PMGZ
iABCZ: **25,14**
P%: **0,5%**

GENE PLUS
IQG: **32,73**
TOP: **1%**

CLIQUE PARA ASSISTIR O VÍDEO

Tulipa
agropecuária

H1647 FIV TULIPA

TULL 1647 • PESO: **345** kg •

NASC.: **23/09/2024** • **11** MESES • NELORE **PC**

LOTE **65** A QUÍNTUPLO

3.0 DA AGRONOVA | KOCHI KA

EMBLEMÁTICO DA AGRONOVA X **5326 TULIPA** EL5082

REM FASSIATA FIV | 197920TUL

ANCP

MGTE:	TOP:
26,04	3%

DEP	ÍNDICE	TOP
MP120	1,25	39%
DSTAY	78,95	19%
D3P	68,35	73%
DP210	18,92	1%
DP450	35,35	0,5%
DAOL	4,07	4%
DACAB	0,54	6%
DPE365	1,95	1%

PMGZ

IABCZ:	DECA:	P%:
29,68	1	0,1%

DEP	ÍNDICE	DECA	P%
PM-EMg	1,70	2	19%
STAYg	54,95	1	1%
IPPg	-13,38	2	17%
PD-EDg	17,97	1	0,1%
PS-EDg	33,34	1	0,1%
AOLg	4,353	1	0,5%
ACABg	1,372	2	13%
PE-365g	1,933	1	0,1%

GENE PLUS

IQG:	TOP:
38,17	0,5%

DEP	ÍNDICE	TOP
PM	1,70	23%
HP (STAY)	54,95	2%
IPP	-13,38	21%
PD	17,98	0,1%
PS	33,35	0,1%
AOL	4,35	0,5%
EGS	1,37	16%
PES	2,50	0,1%

GENÔMICA | MÃE DOADORA | MÃE PRECOCE

CLIQUE PARA ASSISTIR O VÍDEO

H1368 TULIPA

TULL 1368 • PESO: **334** kg •

NASC.: **16/08/2024** • **13** MESES • NELORE **PC**

LOTE **65** B

QUÍNTUPLO

REM GARANTIDO GEN. ADT | LATIM TUL

DEMOLIDOR FIV DA EAO X **6696 TULIPA**
EL5179

6180 FIV DA EAO | EM6280

ANCP

MGTE:	TOP:
25,03	4%

DEP	ÍNDICE	TOP
MP120	0,73	52%
DSTAY	80,89	16%
D3P	88,31	3%
DP210	12,69	7%
DP450	27,17	4%
DAOL	3,73	5%
DACAB	0,69	4%
DPE365	1,66	3%

PMGZ

IABCZ:	DECA:	P%:
20,16	1	2%

DEP	ÍNDICE	DECA	P%
PM-EMg	0,28	5	-%
STAYg	49,67	1	4%
IPPg	-8,37	3	-%
PD-EDg	11,94	1	1%
PS-EDg	19,18	1	3%
AOLg	2,661	1	5%
ACABg	3,502	1	0,5%
PE-365g	1,168	1	1%

GENE PLUS

IQG:	TOP:
26,09	4%

DEP	ÍNDICE	TOP
PM	0,28	53%
HP (STAY)	49,67	7%
IPP	-8,37	36%
PD	11,95	2%
PS	19,19	4%
AOL	2,66	7%
EGS	3,50	0,5%
PES	2,25	0,5%

GENÔMICA | MÃE DOADORA | MÃE SUPER PRECOCE

CLIQUE PARA ASSISTIR O VÍDEO

H1029 FIV TULIPA

TULL 1029 • PESO: **328** kg •

NASC.: **21/07/2024** • **14** MESES • NELORE **PC**

LOTE **65** C

QUÍNTUPLO

REM ESPIÃO 007

DIPLOMATA DA AGRONOVA

BATOM DA AGRONOVA

X

TAINOS AJN

5194 TULIPA

EL4937

906413TUL

ANCP

MGTE: **24,99** TOP: **4%**

DEP	ÍNDICE	TOP
MP120	1,69	28%
DSTAY	87,04	6%
D3P	79,49	26%
DP210	14,68	4%
DP450	24,81	5%
DAOL	3,48	6%
DACAB	0,71	3%
DPE365	1,45	4%

PMGZ

IABCZ: **28,14** DECA: **1** P%: **0,5%**

DEP	ÍNDICE	DECA	P%
PM-EMg	0,67	4	-%
STAYg	61,79	1	0,1%
IPPg	-30,84	1	0,5%
PD-EDg	11,81	1	1%
PS-EDg	21,98	1	1%
AOLg	3,500	1	1%
ACABg	3,743	1	0,1%
PE-365g	0,980	1	3%

GENE PLUS

IQG: **36,96** TOP: **0,5%**

DEP	ÍNDICE	TOP
PM	0,67	45%
HP (STAY)	61,79	0,5%
IPP	-30,84	1%
PD	11,82	2%
PS	21,99	2%
AOL	3,50	2%
EGS	3,74	0,5%
PES	1,96	1%

GENÔMICA

MÃE DOADORA

MÃE DIAMANTE

CLIQUE PARA ASSISTIR O VÍDEO

H1201 FIV TULIPA

TULL 1201 • PESO: **335** kg •

NASC.: **05/08/2024** • **13** MESES • NELORE **PC**

LOTE **65** D

QUÍNTUPLO

REM GRINGO GEN. ADT | AGUAÇU EMA

REM PASSAPORTE FIV GEN. ADT X **1455 TULIPA**
EL5298

REM GUAIAMA | 022320TUL

ANCP

MGTE:	TOP:
24,58	5%

DEP	ÍNDICE	TOP
MP120	0,12	70%
DSTAY	89,54	3%
D3P	88,43	3%
DP210	12,92	6%
DP450	25,64	5%
DAOL	2,26	15%
DACAB	0,58	5%
DPE365	1,38	5%

PMGZ

IABCZ:	DECA:	P%:
23,59	1	1%

DEP	ÍNDICE	DECA	P%
PM-EMg	-0,14	6	-%
STAYg	54,52	1	2%
IPPg	-29,71	1	1%
PD-EDg	10,34	1	2%
PS-EDg	19,75	1	2%
AOLg	2,793	1	4%
ACABg	3,817	1	0,1%
PE-365g	1,101	1	2%

GENE PLUS

IQG:	TOP:
29,41	2%

DEP	ÍNDICE	TOP
PM	-0,14	63%
HP (STAY)	54,52	2%
IPP	-29,72	1%
PD	10,35	3%
PS	19,76	4%
AOL	2,79	6%
EGS	3,82	0,5%
PES	1,68	2%

GENÔMICA | MÃE DOADORA | MÃE SUPER PRECOCE

CLIQUE PARA ASSISTIR O VÍDEO

H1024 FIV TULIPA

TULL 1024 • PESO: **317** kg •

NASC.: **20/07/2024** • **14** MESES • NELORE **PC**

LOTE **65** E

QUÍNTUPLO

REM ESPIÃO 007

DIPLOMATA DA AGRONOVA

BATOM DA AGRONOVA

X

ASSIS AJ

1722 TULIPA

EL5253

029909TUL

ANCP

MGTE: **24,24** TOP: **5%**

DEP	ÍNDICE	TOP
MP120	1,64	29%
DSTAY	87,76	5%
D3P	84,16	10%
DP210	11,94	8%
DP450	23,74	7%
DAOL	3,07	8%
DACAB	0,82	2%
DPE365	1,28	6%

PMGZ

IABCZ: **24,14** DECA: **1** P%: **1%**

DEP	ÍNDICE	DECA	P%
PM-EMg	0,32	5	-%
STAYg	58,16	1	0,5%
IPPg	-25,43	1	2%
PD-EDg	8,98	1	4%
PS-EDg	20,43	1	2%
AOLg	2,155	1	9%
ACABg	3,987	1	0,1%
PE-365g	1,103	1	2%

GENE PLUS

IQG: **33,02** TOP: **1%**

DEP	ÍNDICE	TOP
PM	0,32	52%
HP (STAY)	58,16	1%
IPP	-25,43	3%
PD	8,98	6%
PS	20,44	3%
AOL	2,16	13%
EGS	3,99	0,1%
PES	2,29	0,5%

GENÔMICA

MÃE DOADORA

CLIQUE PARA ASSISTIR O VÍDEO

H1196 FIV TULIPA

TULL 1196 • PESO: **344** kg •

NASC.: **13/08/2024** • **13** MESES • NELORE **PC**

LOTE

66

INDIVIDUAL

REM ESPIÃO 007

D8 DA EAO

2396 FIV DA EAO

X

B6033 FIV DA S.NICE

2926 TULIPA

EM5518

EE8270

ANCP

MGTE:	TOP:
21,97	9%

DEP	ÍNDICE	TOP
MP120	7,12	0,5%
DSTAY	85,38	8%
D3P	90,81	1%
DP210	5,55	33%
DP450	16,69	18%
DAOL	1,13	29%
DACAB	0,94	2%
DPE365	1,06	10%

PMGZ

IABCZ:	DECA:	P%:
24,49	1	1%

DEP	ÍNDICE	DECA	P%
PM-EMg	6,60	1	0,1%
STAYg	53,04	1	2%
IPPg	-19,10	1	7%
PD-EDg	6,29	2	14%
PS-EDg	16,03	1	6%
AOLg	1,930	2	12%
ACABg	5,060	1	0,1%
PE-365g	1,100	1	2%

GENE PLUS

IQG:	TOP:
35,27	0,5%

DEP	ÍNDICE	TOP
PM	6,60	0,1%
HP (STAY)	53,04	3%
IPP	-19,10	9%
PD	6,29	19%
PS	16,04	9%
AOL	1,93	16%
EGS	5,06	0,1%
PES	1,33	6%

GENÔMICA

MÃE DOADORA

MÃE DIAMANTE

CLIQUE PARA ASSISTIR O VÍDEO

H1013 FIV TULIPA

TULL 1013 • PESO: **326** kg •

NASC.: **18/07/2024** • **14** MESES • NELORE **PC**

LOTE **67** INDIVIDUAL

REM GLADIADOR GEN. ADT		DOGMA NP
REM CH LÍDER GEN. ADT	X	**1074 TULIPA** EL4933
REMP513H		75809TAT

ANCP

MGTE: **24,54** TOP: **5%**

DEP	ÍNDICE	TOP
MP120	3,11	9%
DSTAY	81,12	15%
D3P	86,92	4%
DP210	12,62	7%
DP450	26,00	4%
DAOL	2,48	13%
DACAB	0,50	7%
DPE365	1,68	2%

PMGZ

IABCZ: **18,36** DECA: **1** P%: **4%**

DEP	ÍNDICE	DECA	P%
PM-EMg	0,74	4	-%
STAYg	46,88	1	8%
IPPg	-19,48	1	7%
PD-EDg	9,37	1	4%
PS-EDg	19,04	1	3%
AOLg	1,739	2	15%
ACABg	0,995	2	20%
PE-365g	1,349	1	0,5%

GENE PLUS

IQG: **23,74** TOP: **5%**

DEP	ÍNDICE	TOP
PM	0,74	43%
HP (STAY)	46,88	11%
IPP	-19,48	9%
PD	9,38	5%
PS	19,05	4%
AOL	1,74	20%
EGS	0,99	24%
PES	1,96	1%

GENÔMICA | MÃE DOADORA | MÃE SUPER PRECOCE

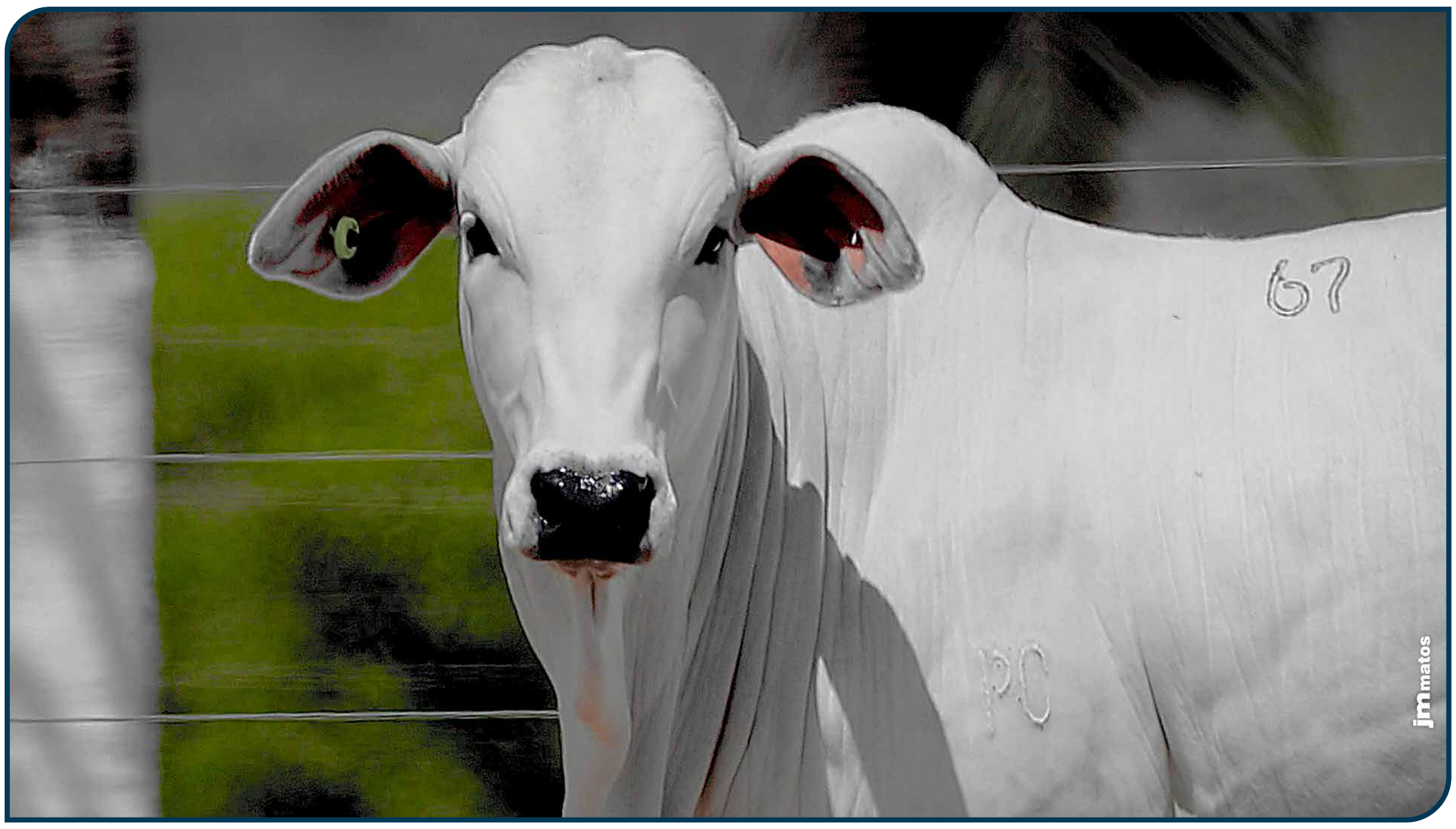

CLIQUE PARA ASSISTIR O VÍDEO

Leilão Virtual
SóElas
Edição Babies

LOTE 68

DUPLO • NELORE PC

MÉDIAS

PESO: **367** KG | IDADE: **14** MESES

ANCP
MGTe: **22,73**
TOP: **7%**

PMGZ
iABCZ: **23,85**
P%: **1%**

GENE PLUS
IQG: **28,58**
TOP: **2%**

CLIQUE PARA ASSISTIR O VÍDEO

Tulipa
agropecuária

H1121 TULIPA

TULL 1121 • PESO: **362** kg •

NASC.: **26/07/2024** • **13** MESES • NELORE **PC**

LOTE **68** A DUPLO

REM GARANTIDO GEN. ADT | LÍTIO AJ

DEMOLIDOR FIV DA EAO X **2377 TULIPA** EL5025

6180 FIV DA EAO | 482214TUL

ANCP

MGTE: **23,13** TOP: **7%**

DEP	ÍNDICE	TOP
MP120	-0,03	75%
DSTAY	77,71	21%
D3P	83,59	11%
DP210	14,73	4%
DP450	27,33	4%
DAOL	3,09	8%
DACAB	0,34	11%
DPE365	1,03	11%

PMGZ

IABCZ: **22,66** DECA: **1** P%: **1%**

DEP	ÍNDICE	DECA	P%
PM-EMg	0,37	5	-%
STAYg	48,21	1	6%
IPPg	-11,50	3	-%
PD-EDg	14,16	1	0,5%
PS-EDg	21,88	1	1%
AOLg	3,494	1	1%
ACABg	4,756	1	0,1%
PE-365g	1,217	1	1%

GENE PLUS

IQG: **27,96** TOP: **3%**

DEP	ÍNDICE	TOP
PM	0,37	51%
HP (STAY)	48,21	9%
IPP	-11,50	26%
PD	14,17	0,5%
PS	21,89	2%
AOL	3,49	2%
EGS	4,76	0,1%
PES	1,99	0,5%

GENÔMICA | MÃE DOADORA | MÃE PRECOCE

CLIQUE PARA ASSISTIR O VÍDEO

H1554 TULIPA

TULL 1554 • PESO: **372** kg •

NASC.: **23/07/2024** • **14** MESES • NELORE **PC**

LOTE **68** B DUPLO

REM GARANTIDO GEN. ADT | ÁTILA TUL

DEMOLIDOR FIV DA EAO X **2650 TULIPA** EL5254

6180 FIV DA EAO | 132505AJ

ANCP

MGTE: **22,34** TOP: **8%**

DEP	ÍNDICE	TOP
MP120	0,06	72%
DSTAY	79,88	18%
D3P	82,23	15%
DP210	13,76	5%
DP450	22,25	8%
DAOL	2,41	13%
DACAB	0,81	3%
DPE365	1,61	3%

PMGZ

IABCZ: **25,04** DECA: **1** P%: **0,5%**

DEP	ÍNDICE	DECA	P%
PM-EMg	1,89	2	17%
STAYg	55,30	1	1%
IPPg	-12,73	2	18%
PD-EDg	14,94	1	0,1%
PS-EDg	20,46	1	2%
AOLg	1,519	2	19%
ACABg	3,572	1	0,5%
PE-365g	1,301	1	0,5%

GENE PLUS

IQG: **29,21** TOP: **2%**

DEP	ÍNDICE	TOP
PM	1,89	20%
HP (STAY)	55,30	2%
IPP	-12,74	23%
PD	14,95	0,5%
PS	20,47	3%
AOL	1,52	24%
EGS	3,57	0,5%
PES	2,05	0,5%

GENÔMICA

MÃE DOADORA

CLIQUE PARA ASSISTIR O VÍDEO

Leilão Virtual
SóElas
Edição Babies

LOTE 69

QUÁDRUPLO • NELORE PC

MÉDIAS

PESO: **334** KG | IDADE: **12** MESES

ANCP
MGTe: **21,5**
TOP: **9%**

PMGZ
iABCZ: **19,8**
P%: **3%**

GENE PLUS
IQG: **26,9**
TOP: **3%**

CLIQUE PARA ASSISTIR O VÍDEO

Tulipa
agropecuária

H1104 FIV TULIPA

TULL 1104 • PESO: **323** kg •

NASC.: **29/07/2024** • **13** MESES • NELORE **PC**

LOTE **69** A

QUÁDRUPLO

REM GLADIADOR GEN. ADT | LÍTIO AJ

REM CH LÍDER GEN. ADT X **2868 TULIPA** EB9252

REMP513H | 375508PA

ANCP

MGTE:	TOP:
23,83	6%

DEP	ÍNDICE	TOP
MP120	3,78	5%
DSTAY	81,50	15%
D3P	81,62	18%
DP210	11,54	9%
DP450	25,46	5%
DAOL	3,21	8%
DACAB	0,33	11%
DPE365	1,61	3%

PMGZ

IABCZ:	DECA:	P%:
23,13	1	1%

DEP	ÍNDICE	DECA	P%
PM-EMg	2,33	2	11%
STAYg	53,68	1	2%
IPPg	-27,82	1	2%
PD-EDg	8,28	1	6%
PS-EDg	18,37	1	3%
AOLg	2,268	1	8%
ACABg	2,611	1	2%
PE-365g	1,310	1	0,5%

GENE PLUS

IQG:	TOP:
29,91	2%

DEP	ÍNDICE	TOP
PM	2,33	14%
HP (STAY)	53,68	3%
IPP	-27,82	2%
PD	8,28	9%
PS	18,37	5%
AOL	2,27	11%
EGS	2,61	3%
PES	1,96	1%

GENÔMICA | MÃE DOADORA | MÃE PRECOCE

CLIQUE PARA ASSISTIR O VÍDEO

H1828 TULIPA

TULL 1828 • PESO: **326** kg •

NASC.: **25/09/2024** • **11** MESES • NELORE **PC**

LOTE **69** B

QUÁDRUPLO

REM ESPIÃO 007

D2492 DA MN (MARLBORO)

DIPLOMATA DA AGRONOVA X **824 TULIPA** EB9317

BATOM DA AGRONOVA

077311TUL

ANCP

MGTE: **23,80** TOP: **6%**

DEP	ÍNDICE	TOP
MP120	2,16	20%
DSTAY	84,98	9%
D3P	88,21	3%
DP210	13,62	5%
DP450	24,69	6%
DAOL	0,71	37%
DACAB	0,46	7%
DPE365	1,64	3%

PMGZ

IABCZ: **22,54** DECA: **1** P%: **1%**

DEP	ÍNDICE	DECA	P%
PM-EMg	1,82	2	18%
STAYg	50,32	1	4%
IPPg	-25,20	1	2%
PD-EDg	10,11	1	3%
PS-EDg	23,08	1	1%
AOLg	0,879	4	-%
ACABg	2,711	1	1%
PE-365g	1,536	1	0,1%

GENE PLUS

IQG: **29,34** TOP: **2%**

DEP	ÍNDICE	TOP
PM	1,82	21%
HP (STAY)	50,32	6%
IPP	-25,20	3%
PD	10,11	4%
PS	23,08	2%
AOL	0,88	40%
EGS	2,71	2%
PES	2,59	0,1%

GENÔMICA

MÃE SUPER PRECOCE

CLIQUE PARA ASSISTIR O VÍDEO

H1792 TULIPA

TULL 1792 • PESO: **321** kg •

NASC.: **29/09/2024** • **11** MESES • NELORE **PC**

LOTE **69** C

QUÁDRUPLO

REM ESPIÃO 007

VERMELHO TUL

DIPLOMATA DA AGRONOVA X **11096 TULIPA**
EL1702

BATOM DA AGRONOVA

048419TUL

ANCP

MGTE:	TOP:
19,96	12%

DEP	ÍNDICE	TOP
MP120	0,13	70%
DSTAY	77,83	21%
D3P	83,31	12%
DP210	9,90	13%
DP450	20,44	11%
DAOL	1,69	21%
DACAB	1,08	1%
DPE365	1,34	5%

PMGZ

IABCZ:	DECA:	P%:
14,79	1	8%

DEP	ÍNDICE	DECA	P%
PM-EMg	0,77	4	-%
STAYg	41,03	3	-%
IPPg	-17,48	1	9%
PD-EDg	7,31	1	9%
PS-EDg	14,30	1	9%
AOLg	2,537	1	6%
ACABg	2,667	1	2%
PE-365g	0,870	1	5%

GENE PLUS

IQG:	TOP:
20,50	9%

DEP	ÍNDICE	TOP
PM	0,77	42%
HP (STAY)	41,03	27%
IPP	-17,48	12%
PD	7,31	13%
PS	14,30	12%
AOL	2,54	8%
EGS	2,67	2%
PES	1,86	1%

GENÔMICA

MÃE DOADORA

CLIQUE PARA ASSISTIR O VÍDEO

H1389 TULIPA

TULL 1389 • PESO: **364** kg •

NASC.: **17/08/2024** • **13** MESES • NELORE **PC**

LOTE **69** D

QUÁDRUPLO

REM GLADIADOR GEN. ADT

ESTURRO TUL

MACAJUBA DA M.CHUVA

X

KOCHI KA

5326 TULIPA

EL5082

197920TUL

ANCP

MGTE:	TOP:
18,42	16%

DEP	ÍNDICE	TOP
MP120	1,33	37%
DSTAY	80,96	16%
D3P	90,31	1%
DP210	7,65	21%
DP450	17,06	17%
DAOL	1,10	29%
DACAB	-0,28	90%
DPE365	0,65	21%

PMGZ

IABCZ:	DECA:	P%:
18,75	1	3%

DEP	ÍNDICE	DECA	P%
PM-EMg	2,78	1	7%
STAYg	60,74	1	0,5%
IPPg	2,92	7	-%
PD-EDg	6,24	2	14%
PS-EDg	15,84	1	6%
AOLg	1,960	2	12%
ACABg	-1,153	9	-%
PE-365g	0,552	2	16%

GENE PLUS

IQG:	TOP:
27,87	3%

DEP	ÍNDICE	TOP
PM	2,78	9%
HP (STAY)	60,74	0,5%
IPP	2,92	76%
PD	6,25	19%
PS	15,84	9%
AOL	1,96	16%
EGS	-1,15	85%
PES	1,00	14%

GENÔMICA

MÃE DOADORA

MÃE PRECOCE

CLIQUE PARA ASSISTIR O VÍDEO

Leilão Virtual
SóElas
Edição Babies

LOTE 70

QUÁDRUPLO • NELORE PC

MÉDIAS

PESO: **310** KG | IDADE: **12** MESES

ANCP
MGTe: **20,33**
TOP: **12%**

PMGZ
iABCZ: **20,29**
P%: **2%**

GENE PLUS
IQG: **26,41**
TOP: **3%**

CLIQUE PARA ASSISTIR O VÍDEO

Tulipa
agropecuária

H1340 TULIPA

TULL 1340 • PESO: **310** kg •

NASC.: **13/08/2024** • **13** MESES • NELORE **PC**

LOTE **70** A

QUÁDRUPLO

REM GARANTIDO GEN. ADT | LATIM TUL

DEMOLIDOR FIV DA EAO X **4517 TULIPA** EL5161

6180 FIV DA EAO | EM6898

ANCP

MGTE: **21,98** TOP: **8%**

DEP	ÍNDICE	TOP
MP120	-0,53	86%
DSTAY	77,81	21%
D3P	75,17	47%
DP210	14,85	4%
DP450	27,59	3%
DAOL	2,73	11%
DACAB	0,18	19%
DPE365	1,91	1%

PMGZ

IABCZ: **22,20** DECA: **1** P%: **2%**

DEP	ÍNDICE	DECA	P%
PM-EMg	-0,39	7	-%
STAYg	53,46	1	2%
IPPg	-6,80	4	-%
PD-EDg	13,81	1	0,5%
PS-EDg	20,35	1	2%
AOLg	1,748	2	15%
ACABg	3,684	1	0,1%
PE-365g	1,512	1	0,1%

GENE PLUS

IQG: **27,82** TOP: **3%**

DEP	ÍNDICE	TOP
PM	-0,38	68%
HP (STAY)	53,46	3%
IPP	-6,81	42%
PD	13,82	0,5%
PS	20,35	3%
AOL	1,75	20%
EGS	3,68	0,5%
PES	2,32	0,1%

GENÔMICA | MÃE DOADORA | MÃE DIAMANTE

CLIQUE PARA ASSISTIR O VÍDEO

H1796 TULIPA

TULL 1796 • PESO: **300** kg •

NASC.: **29/09/2024** • **11** MESES • NELORE **PC**

LOTE **70** B

QUÁDRUPLO

REM ESPIÃO 007

D8 DA EAO

2396 FIV DA EAO

X

1713 DA LACADA

3527 TULIPA

EL4970

070011TUL

ANCP

MGTE:	TOP:
21,67	9%

DEP	ÍNDICE	TOP
MP120	3,17	9%
DSTAY	83,27	12%
D3P	92,92	0,5%
DP210	8,79	17%
DP450	17,54	16%
DAOL	0,73	36%
DACAB	1,19	0,5%
DPE365	0,95	12%

PMGZ

IABCZ:	DECA:	P%:
18,36	1	4%

DEP	ÍNDICE	DECA	P%
PM-EMg	4,00	1	2%
STAYg	43,82	2	14%
IPPg	-26,97	1	2%
PD-EDg	6,60	2	12%
PS-EDg	13,62	1	10%
AOLg	0,089	6	-%
ACABg	5,053	1	0,1%
PE-365g	0,938	1	4%

GENE PLUS

IQG:	TOP:
22,78	6%

DEP	ÍNDICE	TOP
PM	4,00	2%
HP (STAY)	43,82	18%
IPP	-26,97	2%
PD	6,60	17%
PS	13,63	14%
AOL	0,09	62%
EGS	5,05	0,1%
PES	1,05	12%

GENÔMICA

MÃE DOADORA

MÃE SUPER PRECOCE

CLIQUE PARA ASSISTIR O VÍDEO

H1530 TULIPA

TULL 1530 • PESO: **322** kg •

NASC.: **05/09/2024** • **12** MESES • NELORE **PC**

LOTE **70** C

QUÁDRUPLO

REM GARANTIDO GEN. ADT | TRUCK TUL

DEMOLIDOR FIV DA EAO X **3508 TULIPA** EM5775

6180 FIV DA EAO | 350114TUL

ANCP

MGTE: **20,08** TOP: **12%**

DEP	ÍNDICE	TOP
MP120	-1,80	97%
DSTAY	78,80	19%
D3P	93,24	0,5%
DP210	9,58	14%
DP450	16,52	18%
DAOL	1,72	21%
DACAB	0,80	3%
DPE365	1,71	2%

PMGZ

IABCZ: **20,09** DECA: **1** P%: **3%**

DEP	ÍNDICE	DECA	P%
PM-EMg	-0,62	7	-%
STAYg	60,65	1	0,5%
IPPg	-11,77	3	-%
PD-EDg	7,59	1	8%
PS-EDg	9,92	2	20%
AOLg	1,349	3	-%
ACABg	2,725	1	1%
PE-365g	1,623	1	0,1%

GENE PLUS

IQG: **27,34** TOP: **3%**

DEP	ÍNDICE	TOP
PM	-0,62	73%
HP (STAY)	60,65	0,5%
IPP	-11,77	25%
PD	7,59	12%
PS	9,92	27%
AOL	1,35	28%
EGS	2,72	2%
PES	2,40	0,1%

GENÔMICA

MÃE SUPER PRECOCE

CLIQUE PARA ASSISTIR O VÍDEO

H1131 TULIPA

TULL 1131 • PESO: **309** kg •

NASC.: **27/07/2024** • **13** MESES • NELORE **PC**

LOTE **70** D

QUÁDRUPLO

REM ESPIÃO 007 | BAND TUL

REM HERMOSO FIV GEN. ADT X **2769 TULIPA** EL4941

REM VOTUPORANGA | 781102AJ

ANCP

MGTE: **17,60** TOP: **18%**

DEP	ÍNDICE	TOP
MP120	-0,66	88%
DSTAY	79,36	18%
D3P	76,49	40%
DP210	8,83	17%
DP450	15,45	20%
DAOL	2,18	16%
DACAB	1,01	1%
DPE365	1,10	9%

PMGZ

IABCZ: **20,52** DECA: **1** P%: **2%**

DEP	ÍNDICE	DECA	P%
PM-EMg	0,34	5	-%
STAYg	51,96	1	3%
IPPg	-19,26	1	7%
PD-EDg	8,47	1	5%
PS-EDg	17,22	1	4%
AOLg	2,267	1	8%
ACABg	3,969	1	0,1%
PE-365g	0,977	1	3%

GENE PLUS

IQG: **27,72** TOP: **3%**

DEP	ÍNDICE	TOP
PM	0,34	52%
HP (STAY)	51,96	4%
IPP	-19,26	9%
PD	8,47	8%
PS	17,22	7%
AOL	2,27	11%
EGS	3,97	0,1%
PES	1,70	2%

GENÔMICA | MÃE DOADORA | MÃE DIAMANTE

CLIQUE PARA ASSISTIR O VÍDEO

H1000 FIV TULIPA

TULL 1000 • PESO: **348** kg •

NASC.: **16/07/2024** • **14** MESES • NELORE **PC**

LOTE **71** INDIVIDUAL

REM ESPIÃO 007

BACKUP

DIPLOMATA DA AGRONOVA X **2250 TULIPA** EL5255

BATOM DA AGRONOVA

118206TUL

ANCP

MGTE:	TOP:
29,42	1%

DEP	ÍNDICE	TOP
MP120	2,20	19%
DSTAY	90,75	2%
D3P	86,46	5%
DP210	17,98	2%
DP450	29,34	2%
DAOL	5,35	1%
DACAB	0,35	10%
DPE365	0,79	17%

PMGZ

IABCZ:	DECA:	P%:
33,36	1	0,1%

DEP	ÍNDICE	DECA	P%
PM-EMg	1,25	3	-%
STAYg	69,14	1	0,1%
IPPg	-34,28	1	0,5%
PD-EDg	14,86	1	0,1%
PS-EDg	26,59	1	0,5%
AOLg	4,699	1	0,1%
ACABg	2,420	1	2%
PE-365g	0,701	1	10%

GENE PLUS

IQG:	TOP:
40,20	0,5%

DEP	ÍNDICE	TOP
PM	1,25	32%
HP (STAY)	69,14	0,1%
IPP	-34,28	0,5%
PD	14,86	0,5%
PS	26,60	0,5%
AOL	4,70	0,5%
EGS	2,42	4%
PES	1,20	8%

GENÔMICA | MÃE DOADORA | IRMÃ DE TOURO DE CENTRAL — ÍCONE TUL AG BRASIL | MÃE PRECOCE

CLIQUE PARA ASSISTIR O VÍDEO

H1271 TULIPA

TULL 1271 • PESO: **353** kg •

NASC.: **15/08/2024** • **13** MESES • NELORE **PC**

LOTE **72** INDIVIDUAL

REM ESPIÃO 007

TESEU AJ

DIPLOMATA DA AGRONOVA X **3770 TULIPA** EL4982

BATOM DA AGRONOVA

EB9272

ANCP

MGTE:	TOP:
26,15	3%

DEP	ÍNDICE	TOP
MP120	3,54	6%
DSTAY	91,61	2%
D3P	74,61	49%
DP210	16,35	2%
DP450	28,73	3%
DAOL	2,91	9%
DACAB	0,48	7%
DPE365	1,09	9%

PMGZ

IABCZ:	DECA:	P%:
28,92	1	0,5%

DEP	ÍNDICE	DECA	P%
PM-EMg	3,61	1	3%
STAYg	60,26	1	0,5%
IPPg	-30,48	1	1%
PD-EDg	12,14	1	1%
PS-EDg	22,44	1	1%
AOLg	3,505	1	1%
ACABg	2,170	1	4%
PE-365g	0,786	1	7%

GENE PLUS

IQG:	TOP:
34,70	0,5%

DEP	ÍNDICE	TOP
PM	3,62	4%
HP (STAY)	60,26	0,5%
IPP	-30,48	1%
PD	12,14	1%
PS	22,45	2%
AOL	3,51	2%
EGS	2,17	5%
PES	1,31	6%

GENÔMICA

CLIQUE PARA ASSISTIR O VÍDEO

Leilão Virtual
SóElas
Edição Babies

LOTE 73

QUÁDRUPLO • NELORE PC

MÉDIAS

PESO: **325** KG | IDADE: **12** MESES

ANCP
MGTe: **26,93**
TOP: **3%**

PMGZ
iABCZ: **25,89**
P%: **0,5%**

GENE PLUS
IQG: **32,63**
TOP: **1%**

CLIQUE PARA ASSISTIR O VÍDEO

Tulipa
agropecuária

H1827 TULIPA

TULL 1827 • PESO: **319** kg •

NASC.: **24/09/2024** • **11** MESES • NELORE **PC**

LOTE **73** A

QUÁDRUPLO

REM GRINGO GEN. ADT | 7176/04 PO PERDIZES

REM PASSAPORTE FIV GEN. ADT X **1188 TULIPA**
EL4826

REM GUAIAMA | 020608TUL

ANCP

MGTE: **28,82** TOP: **2%**

DEP	ÍNDICE	TOP
MP120	3,28	8%
DSTAY	89,60	3%
D3P	78,63	30%
DP210	18,14	1%
DP450	33,36	1%
DAOL	3,88	4%
DACAB	0,95	2%
DPE365	0,87	14%

PMGZ

IABCZ: **26,48** DECA: **1** P%: **0,5%**

DEP	ÍNDICE	DECA	P%
PM-EMg	2,48	1	9%
STAYg	51,24	1	3%
IPPg	-26,47	1	2%
PD-EDg	13,02	1	0,5%
PS-EDg	28,03	1	0,1%
AOLg	3,765	1	1%
ACABg	2,696	1	2%
PE-365g	1,078	1	2%

GENE PLUS

IQG: **31,54** TOP: **1%**

DEP	ÍNDICE	TOP
PM	2,48	12%
HP (STAY)	51,24	5%
IPP	-26,47	3%
PD	13,03	1%
PS	28,04	0,5%
AOL	3,76	2%
EGS	2,70	2%
PES	1,14	10%

GENÔMICA

MÃE SUPER PRECOCE

CLIQUE PARA ASSISTIR O VÍDEO

H1064 TULIPA

TULL 1064 • PESO: **333** kg •

NASC.: **28/07/2024** • **13** MESES • NELORE **PC**

LOTE **73** B

QUÁDRUPLO

REM HERMOSO FIV GEN. ADT | BÁRBARO CFM

REM LARIAT FIV GEN. ADT X **4293 TULIPA** EL1608

REM GRACA FIV | EM5760

ANCP

MGTE: **27,34** TOP: **2%**

DEP	ÍNDICE	TOP
MP120	3,48	7%
DSTAY	87,74	5%
D3P	80,49	22%
DP210	17,50	2%
DP450	33,46	1%
DAOL	2,66	11%
DACAB	0,27	14%
DPE365	1,00	11%

PMGZ

IABCZ: **26,84** DECA: **1** P%: **0,5%**

DEP	ÍNDICE	DECA	P%
PM-EMg	2,53	1	9%
STAYg	52,76	1	2%
IPPg	-24,50	1	3%
PD-EDg	14,48	1	0,1%
PS-EDg	27,19	1	0,5%
AOLg	2,740	1	4%
ACABg	3,589	1	0,1%
PE-365g	0,864	1	5%

GENE PLUS

IQG: **34,08** TOP: **1%**

DEP	ÍNDICE	TOP
PM	2,53	12%
HP (STAY)	52,76	4%
IPP	-24,50	4%
PD	14,48	0,5%
PS	27,20	0,5%
AOL	2,74	6%
EGS	3,59	0,5%
PES	1,80	2%

GENÔMICA | MÃE DOADORA | MÃE DIAMANTE

CLIQUE PARA ASSISTIR O VÍDEO

H1031 FIV TULIPA

TULL 1031 • PESO: **331** kg •

NASC.: **22/07/2024** • **14** MESES • NELORE **PC**

LOTE **73** C

QUÁDRUPLO

REM GLADIADOR GEN. ADT | IMEDIATO TUL

REM CH LÍDER GEN. ADT X **285 TULIPA** EE8261

REMP513H | 246114TUL

ANCP

MGTE: **26,48** TOP: **3%**

DEP	ÍNDICE	TOP
MP120	2,63	13%
DSTAY	90,45	3%
D3P	90,35	1%
DP210	12,93	6%
DP450	27,14	4%
DAOL	2,85	10%
DACAB	0,63	4%
DPE365	1,01	11%

PMGZ

IABCZ: **24,64** DECA: **1** P%: **0,5%**

DEP	ÍNDICE	DECA	P%
PM-EMg	0,59	5	-%
STAYg	56,65	1	1%
IPPg	-24,86	1	3%
PD-EDg	8,52	1	5%
PS-EDg	22,86	1	1%
AOLg	3,289	1	2%
ACABg	4,174	1	0,1%
PE-365g	0,795	1	7%

GENE PLUS

IQG: **32,21** TOP: **1%**

DEP	ÍNDICE	TOP
PM	0,60	46%
HP (STAY)	56,65	2%
IPP	-24,86	3%
PD	8,52	8%
PS	22,87	2%
AOL	3,29	3%
EGS	4,17	0,1%
PES	1,05	12%

GENÔMICA

MÃE DOADORA

CLIQUE PARA ASSISTIR O VÍDEO

H1799 FIV TULIPA

TULL 1799 • PESO: **318** kg •

NASC.: **07/10/2024** • **11** MESES • NELORE **PC**

LOTE **73** D

QUÁDRUPLO

QUARUP BONS		LÍDER TUL
ESTORIL MAT.	X	**4881 TULIPA** EL5076
BARAVAH MAT.		EL1776

ANCP

MGTE: **25,08** TOP: **4%**

DEP	ÍNDICE	TOP
MP120	5,00	2%
DSTAY	87,26	6%
D3P	81,00	20%
DP210	13,77	5%
DP450	22,54	8%
DAOL	2,78	10%
DACAB	1,02	1%
DPE365	0,72	19%

PMGZ

IABCZ: **25,61** DECA: **1** P%: **0,5%**

DEP	ÍNDICE	DECA	P%
PM-EMg	3,85	1	2%
STAYg	57,66	1	0,5%
IPPg	-24,65	1	3%
PD-EDg	9,60	1	3%
PS-EDg	20,54	1	2%
AOLg	2,671	1	5%
ACABg	1,989	1	5%
PE-365g	1,032	1	2%

GENE PLUS

IQG: **32,70** TOP: **1%**

DEP	ÍNDICE	TOP
PM	3,85	3%
HP (STAY)	57,66	1%
IPP	-24,65	3%
PD	9,61	5%
PS	20,55	3%
AOL	2,67	7%
EGS	1,99	7%
PES	1,92	1%

GENÔMICA | MÃE DOADORA | MÃE SUPER PRECOCE

CLIQUE PARA ASSISTIR O VÍDEO

Leilão Virtual
SóElas
Edição Babies

LOTE 74

QUÁDRUPLO • NELORE PC

MÉDIAS

PESO: **303** KG | IDADE: **13** MESES

ANCP
MGTe: **26,47**
TOP: **3%**

PMGZ
iABCZ: **27,94**
P%: **0,5%**

GENE PLUS
IQG: **34,73**
TOP: **0,5%**

CLIQUE PARA ASSISTIR O VÍDEO

Tulipa
agropecuária

H1115 TULIPA

TULL 1115 • PESO: **300** kg •

NASC.: **23/07/2024** • **14** MESES • NELORE **PC**

LOTE **74** A

QUÁDRUPLO

REM GRINGO GEN. ADT | ARGOS PCO

REM PASSAPORTE FIV GEN. ADT X **0816 TULIPA**
EL5065

REM GUAIAMA | 282713TUL

ANCP

MGTE:	TOP:
28,66	2%

DEP	ÍNDICE	TOP
MP120	2,51	15%
DSTAY	91,50	2%
D3P	84,98	8%
DP210	16,07	3%
DP450	29,61	2%
DAOL	4,40	3%
DACAB	0,32	12%
DPE365	1,63	3%

PMGZ

IABCZ:	DECA:	P%:
30,00	1	0,1%

DEP	ÍNDICE	DECA	P%
PM-EMg	2,16	2	13%
STAYg	55,72	1	1%
IPPg	-35,74	1	0,5%
PD-EDg	14,44	1	0,1%
PS-EDg	25,36	1	0,5%
AOLg	4,047	1	0,5%
ACABg	4,437	1	0,1%
PE-365g	1,455	1	0,5%

GENE PLUS

IQG:	TOP:
35,27	0,5%

DEP	ÍNDICE	TOP
PM	2,16	16%
HP (STAY)	55,72	2%
IPP	-35,74	0,5%
PD	14,44	0,5%
PS	25,37	1%
AOL	4,05	1%
EGS	4,44	0,1%
PES	1,95	1%

GENÔMICA

CLIQUE PARA ASSISTIR O VÍDEO

H1077 TULIPA

TULL 1077 • PESO: **311** kg •

NASC.: **25/07/2024** • **13** MESES • NELORE **PC**

LOTE **74** B

QUÁDRUPLO

REM ESPIÃO 007

DIPLOMATA DA AGRONOVA

BATOM DA AGRONOVA

X

LETRADO TUL

3233 TULIPA

EM5818

519317TUL

ANCP

MGTE:	TOP:
27,33	2%

DEP	ÍNDICE	TOP
MP120	2,52	15%
DSTAY	90,71	2%
D3P	87,06	4%
DP210	13,22	6%
DP450	28,23	3%
DAOL	4,27	3%
DACAB	0,52	6%
DPE365	1,25	7%

PMGZ

IABCZ:	DECA:	P%:
26,18	1	0,5%

DEP	ÍNDICE	DECA	P%
PM-EMg	-0,55	7	-%
STAYg	56,84	1	1%
IPPg	-21,35	1	5%
PD-EDg	14,00	1	0,5%
PS-EDg	25,19	1	0,5%
AOLg	2,798	1	4%
ACABg	4,569	1	0,1%
PE-365g	1,129	1	2%

GENE PLUS

IQG:	TOP:
31,41	2%

DEP	ÍNDICE	TOP
PM	-0,55	71%
HP (STAY)	56,84	2%
IPP	-21,35	6%
PD	14,01	0,5%
PS	25,19	1%
AOL	2,80	6%
EGS	4,57	0,1%
PES	1,85	1%

GENÔMICA

MÃE DIAMANTE

CLIQUE PARA ASSISTIR O VÍDEO

H1082 TULIPA

TULL 1082 • PESO: **300** kg •

NASC.: **31/07/2024** • **13** MESES • NELORE **PC**

LOTE **74** C

QUÁDRUPLO

REM ESPIÃO 007

DIPLOMATA DA AGRONOVA

BATOM DA AGRONOVA

X

INÉDITO TUL

3655 TULIPA

EL1694

1720917TUL

ANCP

MGTE:	TOP:
25,28	4%

DEP	ÍNDICE	TOP
MP120	3,57	6%
DSTAY	92,29	1%
D3P	93,62	0,5%
DP210	11,15	10%
DP450	18,99	13%
DAOL	2,44	13%
DACAB	0,75	3%
DPE365	0,99	11%

PMGZ

IABCZ:	DECA:	P%:
29,83	1	0,1%

DEP	ÍNDICE	DECA	P%
PM-EMg	3,32	1	4%
STAYg	63,16	1	0,1%
IPPg	-42,64	1	0,1%
PD-EDg	9,63	1	3%
PS-EDg	20,26	1	2%
AOLg	3,033	1	3%
ACABg	3,732	1	0,1%
PE-365g	0,810	1	6%

GENE PLUS

IQG:	TOP:
37,75	0,5%

DEP	ÍNDICE	TOP
PM	3,32	5%
HP (STAY)	63,16	0,5%
IPP	-42,64	0,1%
PD	9,64	5%
PS	20,26	3%
AOL	3,03	4%
EGS	3,73	0,5%
PES	1,30	6%

GENÔMICA

MÃE DOADORA

MÃE DIAMANTE

CLIQUE PARA ASSISTIR O VÍDEO

H1155 FIV TULIPA

TULL 1155 • PESO: **301** kg •

NASC.: **09/08/2024** • **13** MESES • NELORE **PC**

LOTE **74** D

QUÁDRUPLO

REM ESPIÃO 007

DIPLOMATA DA AGRONOVA

BATOM DA AGRONOVA

X

ASSIS AJ

1722 TULIPA

EL5253

029909TUL

ANCP

MGTE:	TOP:
24,63	5%

DEP	ÍNDICE	TOP
MP120	4,48	3%
DSTAY	79,58	18%
D3P	88,01	3%
DP210	13,52	5%
DP450	20,77	10%
DAOL	1,17	28%
DACAB	1,25	0,5%
DPE365	2,30	0,5%

PMGZ

IABCZ:	DECA:	P%:
25,77	1	0,5%

DEP	ÍNDICE	DECA	P%
PM-EMg	4,09	1	2%
STAYg	56,17	1	1%
IPPg	-31,83	1	0,5%
PD-EDg	8,75	1	5%
PS-EDg	15,07	1	7%
AOLg	0,989	4	-%
ACABg	3,564	1	0,5%
PE-365g	1,973	1	0,1%

GENE PLUS

IQG:	TOP:
34,50	0,5%

DEP	ÍNDICE	TOP
PM	4,09	2%
HP (STAY)	56,17	2%
IPP	-31,83	1%
PD	8,75	7%
PS	15,08	10%
AOL	0,99	37%
EGS	3,56	0,5%
PES	3,58	0,1%

GENÔMICA

MÃE DOADORA

CLIQUE PARA ASSISTIR O VÍDEO

Leilão Virtual
SóElas
Edição Babies

LOTE 75

QUÁDRUPLO • NELORE PC

MÉDIAS

PESO: **290** KG | IDADE: **12** MESES

ANCP
MGTe: **25,51**
TOP: **4%**

PMGZ
iABCZ: **26,87**
P%: **0,5%**

GENE PLUS
IQG: **34,39**
TOP: **0,5%**

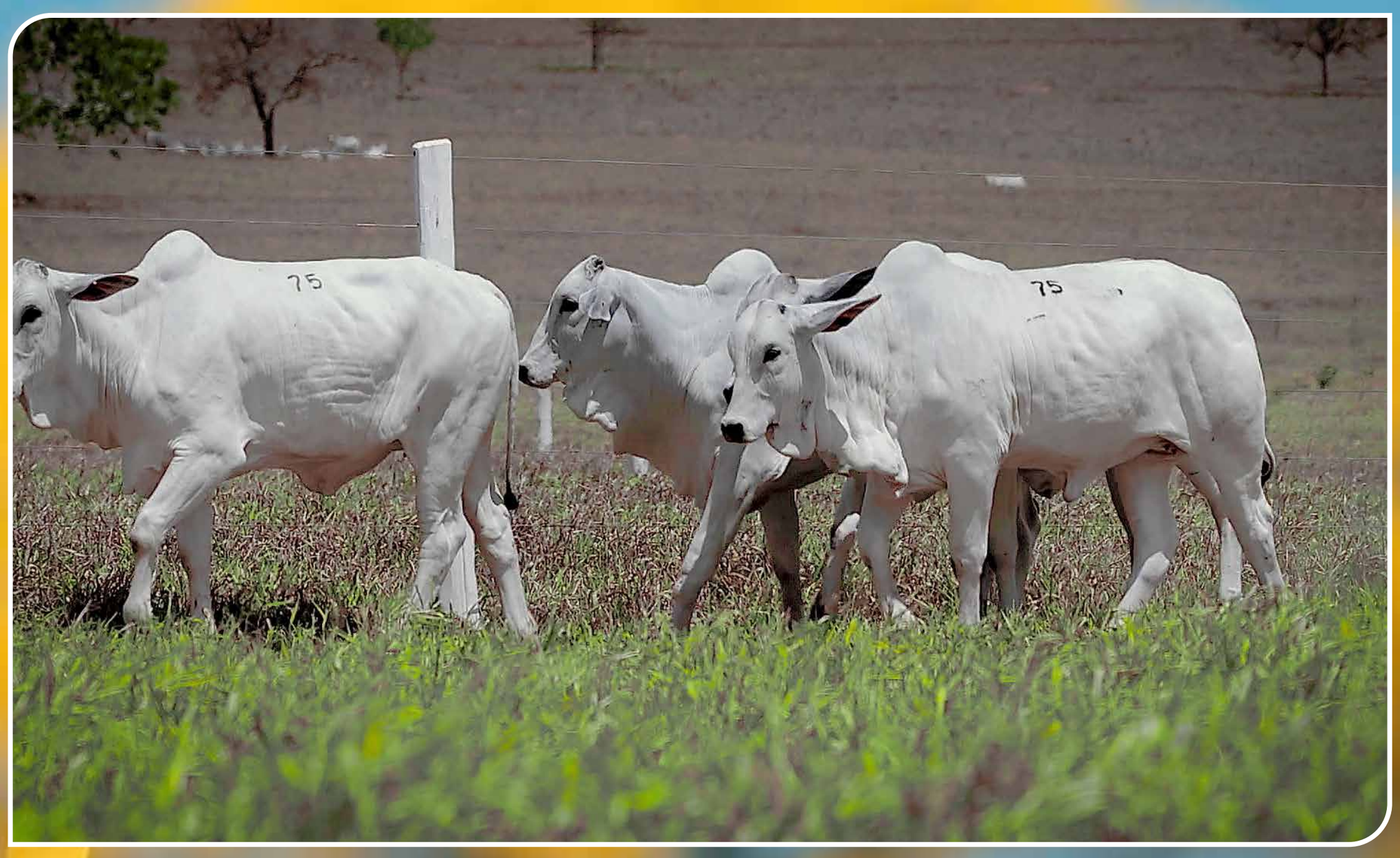

CLIQUE PARA ASSISTIR O VÍDEO

Tulipa
agropecuária

H1765 TULIPA

TULL 1765 • PESO: **280** kg •

NASC.: **11/09/2024** • **12** MESES • NELORE **PC**

LOTE **75** A

QUÁDRUPLO

REM VOKOLO

CAÇADOR FIV DA EAO

4868 DA EAO

X

KULAL AJ

2696 TULIPA

EL1686

EL4936

ANCP

MGTE:	TOP:
29,78	1%

DEP	ÍNDICE	TOP
MP120	3,48	7%
DSTAY	92,25	1%
D3P	86,65	5%
DP210	15,96	3%
DP450	28,59	3%
DAOL	5,34	1%
DACAB	0,49	7%
DPE365	1,33	6%

PMGZ

IABCZ:	DECA:	P%:
36,10	1	0,1%

DEP	ÍNDICE	DECA	P%
PM-EMg	3,25	1	4%
STAYg	65,22	1	0,1%
IPPg	-34,03	1	0,5%
PD-EDg	15,67	1	0,1%
PS-EDg	31,90	1	0,1%
AOLg	6,164	1	0,1%
ACABg	4,201	1	0,1%
PE-365g	0,725	1	9%

GENE PLUS

IQG:	TOP:
44,17	0,1%

DEP	ÍNDICE	TOP
PM	3,25	6%
HP (STAY)	65,22	0,1%
IPP	-34,03	0,5%
PD	15,67	0,1%
PS	31,91	0,1%
AOL	6,16	0,1%
EGS	4,20	0,1%
PES	1,88	1%

GENÔMICA

MÃE DOADORA

MÃE DIAMANTE

CLIQUE PARA ASSISTIR O VÍDEO

H1156 TULIPA

TULL 1156 • PESO: **286** kg •

NASC.: **03/08/2024** • **13** MESES • NELORE **PC**

LOTE **75** B

QUÁDRUPLO

REM GLADIADOR GEN. ADT | BÁRBARO CFM

ESTURRO TUL X **2825 TULIPA** EL1738

MACAJUBA DA M.CHUVA | EL4845

ANCP

MGTE: **25,85** TOP: **4%**

DEP	ÍNDICE	TOP
MP120	4,00	4%
DSTAY	90,75	2%
D3P	88,63	3%
DP210	9,53	14%
DP450	28,83	3%
DAOL	2,65	11%
DACAB	0,70	3%
DPE365	1,19	8%

PMGZ

IABCZ: **26,67** DECA: **1** P%: **0,5%**

DEP	ÍNDICE	DECA	P%
PM-EMg	2,77	1	7%
STAYg	59,50	1	0,5%
IPPg	-35,02	1	0,5%
PD-EDg	8,53	1	5%
PS-EDg	21,99	1	1%
AOLg	1,982	2	11%
ACABg	3,410	1	0,5%
PE-365g	0,754	1	8%

GENE PLUS

IQG: **34,56** TOP: **0,5%**

DEP	ÍNDICE	TOP
PM	2,77	9%
HP (STAY)	59,50	0,5%
IPP	-35,03	0,5%
PD	8,54	8%
PS	21,99	2%
AOL	1,98	16%
EGS	3,41	0,5%
PES	1,29	7%

GENÔMICA | MÃE DOADORA | MÃE DIAMANTE

CLIQUE PARA ASSISTIR O VÍDEO

H2091 TULIPA

TULL 2091 • PESO: **314** kg •

NASC.: **13/11/2024** • **10** MESES • NELORE **PC**

LOTE **75** C

QUÁDRUPLO

REM ESPIÃO 007

DIPLOMATA DA AGRONOVA

BATOM DA AGRONOVA

X

MINÉRIO CFM

3139 TULIPA

EE8241

185300PA

ANCP

MGTE:	TOP:
24,68	5%

DEP	ÍNDICE	TOP
MP120	2,62	14%
DSTAY	91,12	2%
D3P	86,43	5%
DP210	12,32	7%
DP450	21,32	10%
DAOL	2,00	17%
DACAB	1,20	0,5%
DPE365	1,14	8%

PMGZ

IABCZ:	DECA:	P%:
24,99	1	0,5%

DEP	ÍNDICE	DECA	P%
PM-EMg	2,03	2	15%
STAYg	58,49	1	0,5%
IPPg	-24,11	1	3%
PD-EDg	10,75	1	2%
PS-EDg	16,29	1	5%
AOLg	1,459	2	20%
ACABg	4,472	1	0,1%
PE-365g	1,095	1	2%

GENE PLUS

IQG:	TOP:
31,34	2%

DEP	ÍNDICE	TOP
PM	2,03	18%
HP (STAY)	58,49	1%
IPP	-24,11	4%
PD	10,75	3%
PS	16,30	8%
AOL	1,46	26%
EGS	4,47	0,1%
PES	1,44	4%

GENÔMICA

MÃE PRECOCE

CLIQUE PARA ASSISTIR O VÍDEO

H1071 TULIPA

TULL 1071 • PESO: **280** kg •

NASC.: **30/07/2024** • **13** MESES • NELORE **PC**

LOTE **75** D

QUÁDRUPLO

REM GLADIADOR GEN. ADT | FIREWALL AJ

ESTURRO TUL X **4663 TULIPA** EL1754

MACAJUBA DA M.CHUVA | 213418TUL

ANCP

MGTE: **21,74** TOP: **9%**

DEP	ÍNDICE	TOP
MP120	3,16	9%
DSTAY	86,67	7%
D3P	87,01	4%
DP210	7,87	20%
DP450	20,51	11%
DAOL	1,78	20%
DACAB	0,42	8%
DPE365	1,29	6%

PMGZ

IABCZ: **19,72** DECA: **1** P%: **3%**

DEP	ÍNDICE	DECA	P%
PM-EMg	3,63	1	3%
STAYg	53,11	1	2%
IPPg	-19,99	1	6%
PD-EDg	5,22	2	20%
PS-EDg	12,82	2	12%
AOLg	1,893	2	13%
ACABg	1,947	1	5%
PE-365g	1,049	1	2%

GENE PLUS

IQG: **27,50** TOP: **3%**

DEP	ÍNDICE	TOP
PM	3,63	4%
HP (STAY)	53,11	3%
IPP	-20,00	8%
PD	5,23	26%
PS	12,83	16%
AOL	1,89	17%
EGS	1,95	7%
PES	1,11	11%

GENÔMICA | MÃE DOADORA | MÃE SUPER PRECOCE

CLIQUE PARA ASSISTIR O VÍDEO

Leilão Virtual
SóElas
Edição Babies

LOTE 76

QUÁDRUPLO • NELORE PC

MÉDIAS

PESO: **296** KG | IDADE: **11** MESES

ANCP
MGTe: **26,92**
TOP: **3%**

PMGZ
iABCZ: **26,55**
P%: **0,5%**

GENE PLUS
IQG: **34,34**
TOP: **0,5%**

CLIQUE PARA ASSISTIR O VÍDEO

Tulipa
agropecuária

H2059 TULIPA

TULL 2059 • PESO: **333** kg •

NASC.: **12/11/2024** • **10** MESES • NELORE **PC**

LOTE **76** A

QUÁDRUPLO

EL ZORRERO SINO

GARCIA MAT.

EMITINA MAT.

X

LATIM TUL

5243 TULIPA

EL5132

EL4917

ANCP

MGTE:	TOP:
30,99	0,5%

DEP	ÍNDICE	TOP
MP120	1,16	41%
DSTAY	93,75	0,5%
D3P	96,24	0,1%
DP210	15,98	3%
DP450	27,53	3%
DAOL	5,31	1%
DACAB	0,73	3%
DPE365	1,92	1%

PMGZ

IABCZ:	DECA:	P%:
32,58	1	0,1%

DEP	ÍNDICE	DECA	P%
PM-EMg	2,52	1	9%
STAYg	63,32	1	0,1%
IPPg	-39,41	1	0,1%
PD-EDg	12,99	1	0,5%
PS-EDg	22,75	1	1%
AOLg	4,940	1	0,1%
ACABg	4,389	1	0,1%
PE-365g	1,389	1	0,5%

GENE PLUS

IQG:	TOP:
39,12	0,5%

DEP	ÍNDICE	TOP
PM	2,52	12%
HP (STAY)	63,32	0,5%
IPP	-39,41	0,1%
PD	12,99	1%
PS	22,76	2%
AOL	4,94	0,1%
EGS	4,39	0,1%
PES	2,01	0,5%

GENÔMICA

MÃE DOADORA

CLIQUE PARA ASSISTIR O VÍDEO

H2046 TULIPA

TULL 2046 • PESO: **285** kg •

NASC.: **09/11/2024** • **10** MESES • NELORE **PC**

LOTE **76** B

QUÁDRUPLO

EL ZORRERO SINO | PATRÃO TUL

GARFIELD MAT. X **3633 TULIPA** EM5583

CERES MAT. | 454620TUL

ANCP

MGTE:	TOP:
26,36	3%

DEP	ÍNDICE	TOP
MP120	4,80	2%
DSTAY	81,39	15%
D3P	89,48	2%
DP210	10,85	11%
DP450	26,34	4%
DAOL	4,38	3%
DACAB	0,73	3%
DPE365	1,42	5%

PMGZ

IABCZ:	DECA:	P%:
25,26	1	0,5%

DEP	ÍNDICE	DECA	P%
PM-EMg	5,32	1	0,5%
STAYg	49,47	1	5%
IPPg	-22,02	1	4%
PD-EDg	8,23	1	6%
PS-EDg	22,08	1	1%
AOLg	5,010	1	0,1%
ACABg	3,460	1	0,5%
PE-365g	1,249	1	1%

GENE PLUS

IQG:	TOP:
36,03	0,5%

DEP	ÍNDICE	TOP
PM	5,32	0,5%
HP (STAY)	49,47	7%
IPP	-22,02	6%
PD	8,23	9%
PS	22,08	2%
AOL	5,01	0,1%
EGS	3,46	0,5%
PES	1,57	3%

GENÔMICA

MÃE PRECOCE

CLIQUE PARA ASSISTIR O VÍDEO

H995 FIV TULIPA

TULL 995 • PESO: **286** kg •

NASC.: **12/07/2024** • **14** MESES • NELORE **PC**

LOTE **76** C

QUÁDRUPLO

REM ESPIÃO 007		PARDO FM
DIPLOMATA DA AGRONOVA	X	**1720 TULIPA** EL4961
BATOM DA AGRONOVA		397413TUL

ANCP

MGTE: **25,18** TOP: **4%**

DEP	ÍNDICE	TOP
MP120	2,83	11%
DSTAY	82,29	13%
D3P	74,80	48%
DP210	16,54	2%
DP450	30,50	2%
DAOL	2,16	16%
DACAB	1,05	1%
DPE365	1,51	4%

PMGZ

IABCZ: **27,32** DECA: **1** P%: **0,5%**

DEP	ÍNDICE	DECA	P%
PM-EMg	3,36	1	4%
STAYg	49,31	1	5%
IPPg	-22,66	1	4%
PD-EDg	13,99	1	0,5%
PS-EDg	26,07	1	0,5%
AOLg	3,174	1	2%
ACABg	5,490	1	0,1%
PE-365g	1,367	1	0,5%

GENE PLUS

IQG: **35,02** TOP: **0,5%**

DEP	ÍNDICE	TOP
PM	3,36	5%
HP (STAY)	49,31	7%
IPP	-22,66	5%
PD	13,99	0,5%
PS	26,08	0,5%
AOL	3,17	4%
EGS	5,49	0,1%
PES	2,17	0,5%

GENÔMICA

MÃE DOADORA

CLIQUE PARA ASSISTIR O VÍDEO

H1951 FIV TULIPA

TULL 1951 • PESO: **280** kg •

NASC.: **07/11/2024** • **10** MESES • NELORE **PC**

LOTE **76** D

QUÁDRUPLO

REM VOKOLO		POTENTE TUL
CAÇADOR FIV DA EAO	X	**3769 TULIPA** EL5240
4868 DA EAO		EL5263

ANCP

MGTE:	TOP:
25,16	4%

DEP	ÍNDICE	TOP
MP120	2,80	12%
DSTAY	82,72	13%
D3P	86,63	5%
DP210	10,17	13%
DP450	21,58	9%
DAOL	6,45	0,5%
DACAB	0,08	29%
DPE365	1,56	3%

PMGZ

IABCZ:	DECA:	P%:
21,06	1	2%

DEP	ÍNDICE	DECA	P%
PM-EMg	2,04	2	15%
STAYg	49,13	1	5%
IPPg	-18,89	1	7%
PD-EDg	7,59	1	8%
PS-EDg	18,34	1	3%
AOLg	5,687	1	0,1%
ACABg	1,527	1	10%
PE-365g	1,025	1	2%

GENE PLUS

IQG:	TOP:
27,19	3%

DEP	ÍNDICE	TOP
PM	2,04	18%
HP (STAY)	49,13	7%
IPP	-18,89	9%
PD	7,60	11%
PS	18,35	5%
AOL	5,69	0,1%
EGS	1,53	13%
PES	1,31	6%

GENÔMICA

MÃE DOADORA

CLIQUE PARA ASSISTIR O VÍDEO

H1786 FIV TULIPA

TULL 1786 • PESO: **318** kg •

NASC.: **27/09/2024** • **11** MESES • NELORE **PC**

LOTE **77** INDIVIDUAL

3.0 DA AGRONOVA | KOCHI KA

EMBLEMÁTICO DA AGRONOVA X **5326 TULIPA** EL5082

REM FASSIATA FIV | 197920TUL

ANCP

MGTE:	TOP:
25,55	4%

DEP	ÍNDICE	TOP
MP120	2,37	17%
DSTAY	81,21	15%
D3P	75,43	45%
DP210	16,91	2%
DP450	27,87	3%
DAOL	3,69	5%
DACAB	0,26	14%
DPE365	2,31	0,5%

PMGZ

IABCZ:	DECA:	P%:
26,20	1	0,5%

DEP	ÍNDICE	DECA	P%
PM-EMg	1,30	3	-%
STAYg	56,53	1	1%
IPPg	-12,43	2	19%
PD-EDg	14,48	1	0,1%
PS-EDg	23,09	1	1%
AOLg	4,550	1	0,1%
ACABg	0,700	3	-%
PE-365g	1,838	1	0,1%

GENE PLUS

IQG:	TOP:
32,36	1%

DEP	ÍNDICE	TOP
PM	1,30	31%
HP (STAY)	56,53	2%
IPP	-12,43	23%
PD	14,49	0,5%
PS	23,10	2%
AOL	4,55	0,5%
EGS	0,70	32%
PES	2,20	0,5%

GENÔMICA | MÃE DOADORA | MÃE PRECOCE

CLIQUE PARA ASSISTIR O VÍDEO

H1986 TULIPA

TULL 1986 • PESO: **271** kg •

NASC.: **06/11/2024** • **10** MESES • NELORE **PC**

LOTE **78** INDIVIDUAL

REM ESPIÃO 007

DIPLOMATA DA AGRONOVA

BATOM DA AGRONOVA

X

VERMELHO TUL

1877 TULIPA
EM5826

1289014TUL

ANCP

MGTE: **27,18** TOP: **2%**

DEP	ÍNDICE	TOP
MP120	1,42	34%
DSTAY	88,67	4%
D3P	81,87	17%
DP210	17,41	2%
DP450	27,70	3%
DAOL	4,35	3%
DACAB	0,97	2%
DPE365	0,45	28%

PMGZ

IABCZ: **30,65** DECA: **1** P%: **0,1%**

DEP	ÍNDICE	DECA	P%
PM-EMg	1,11	3	-%
STAYg	69,45	1	0,1%
IPPg	-31,57	1	0,5%
PD-EDg	10,51	1	2%
PS-EDg	23,22	1	1%
AOLg	4,903	1	0,1%
ACABg	3,710	1	0,1%
PE-365g	0,126	5	-%

GENE PLUS

IQG: **42,10** TOP: **0,1%**

DEP	ÍNDICE	TOP
PM	1,12	35%
HP (STAY)	69,45	0,1%
IPP	-31,57	1%
PD	10,51	3%
PS	23,23	2%
AOL	4,90	0,1%
EGS	3,71	0,5%
PES	1,08	11%

GENÔMICA

MÃE PRECOCE

CLIQUE PARA ASSISTIR O VÍDEO

Leilão Virtual
SóElas
Edição Babies

LOTE 79

QUÍNTUPLO • NELORE PC

MÉDIAS

PESO: **262** KG | IDADE: **11** MESES

ANCP
MGTe: **21,08**
TOP: **10%**

PMGZ
iABCZ: **21,05**
P%: **2%**

GENE PLUS
IQG: **29,87**
TOP: **2%**

CLIQUE PARA ASSISTIR O VÍDEO

Tulipa
agropecuária

H1987 TULIPA

TULL 1987 • PESO: **270** kg •

NASC.: **02/11/2024** • **10** MESES • NELORE **PC**

LOTE **79** A

QUÍNTUPLO

TRUCK DA ALÔ BRASIL | LATIM TUL

CONTRATO DA EAO X **6734 TULIPA**
EL5209

PRATEADA DA EAO | EM6280

ANCP

MGTE:	TOP:
21,88	9%

DEP	ÍNDICE	TOP
MP120	3,18	9%
DSTAY	77,79	21%
D3P	91,20	1%
DP210	6,22	29%
DP450	24,54	6%
DAOL	3,53	6%
DACAB	0,46	7%
DPE365	0,55	24%

PMGZ

IABCZ:	DECA:	P%:
24,57	1	1%

DEP	ÍNDICE	DECA	P%
PM-EMg	3,30	1	4%
STAYg	60,71	1	0,5%
IPPg	-5,69	4	-%
PD-EDg	7,71	1	8%
PS-EDg	22,56	1	1%
AOLg	3,255	1	2%
ACABg	3,078	1	0,5%
PE-365g	0,651	2	12%

GENE PLUS

IQG:	TOP:
36,60	0,5%

DEP	ÍNDICE	TOP
PM	3,30	5%
HP (STAY)	60,71	0,5%
IPP	-5,69	46%
PD	7,71	11%
PS	22,57	2%
AOL	3,26	3%
EGS	3,08	1%
PES	1,52	3%

GENÔMICA | MÃE DOADORA | MÃE PRECOCE

CLIQUE PARA ASSISTIR O VÍDEO

H2043 TULIPA

TULL 2043 • PESO: **251** kg •

NASC.: **09/11/2024** • **10** MESES • NELORE **PC**

LOTE **79** B

QUÍNTUPLO

QUARUP BONS | IDÔNEO TUL

ESTORIL MAT. X **5996 TULIPA** EM5643

BARAVAH MAT. | EM6592

ANCP

MGTE: **21,35** TOP: **10%**

DEP	ÍNDICE	TOP
MP120	1,58	31%
DSTAY	84,01	10%
D3P	70,63	66%
DP210	10,35	12%
DP450	25,41	5%
DAOL	3,68	5%
DACAB	0,22	16%
DPE365	1,57	3%

PMGZ

IABCZ: **16,36** DECA: **1** P%: **6%**

DEP	ÍNDICE	DECA	P%
PM-EMg	0,51	5	-%
STAYg	46,11	1	9%
IPPg	-3,31	5	-%
PD-EDg	7,14	1	10%
PS-EDg	19,54	1	2%
AOLg	3,459	1	2%
ACABg	0,444	4	-%
PE-365g	1,504	1	0,1%

GENE PLUS

IQG: **23,55** TOP: **6%**

DEP	ÍNDICE	TOP
PM	0,51	48%
HP (STAY)	46,11	13%
IPP	-3,32	55%
PD	7,14	14%
PS	19,55	4%
AOL	3,46	2%
EGS	0,44	40%
PES	1,75	2%

GENÔMICA | MÃE PRECOCE

CLIQUE PARA ASSISTIR O VÍDEO

H1632 FIV TULIPA

TULL 1632 • PESO: **264** kg •

NASC.: **19/09/2024** • **12** MESES • NELORE **PC**

LOTE **79** C

QUÍNTUPLO

REM GRINGO GEN. ADT | KARAN NP

REM PASSAPORTE FIV GEN. ADT X **1671 TULIPA** EM5548

REM GUAIAMA | 474420TUL

ANCP

MGTE:	TOP:
21,21	10%

DEP	ÍNDICE	TOP
MP120	1,91	24%
DSTAY	83,17	12%
D3P	90,10	2%
DP210	8,06	20%
DP450	18,53	14%
DAOL	2,47	13%
DACAB	0,64	4%
DPE365	0,78	17%

PMGZ

IABCZ:	DECA:	P%:
19,12	1	3%

DEP	ÍNDICE	DECA	P%
PM-EMg	0,63	5	-%
STAYg	51,38	1	3%
IPPg	-21,62	1	5%
PD-EDg	6,09	2	15%
PS-EDg	12,67	2	12%
AOLg	3,104	1	2%
ACABg	3,107	1	0,5%
PE-365g	1,220	1	1%

GENE PLUS

IQG:	TOP:
27,96	3%

DEP	ÍNDICE	TOP
PM	0,63	45%
HP (STAY)	51,38	5%
IPP	-21,62	6%
PD	6,09	20%
PS	12,68	17%
AOL	3,10	4%
EGS	3,11	1%
PES	1,90	1%

GENÔMICA | MÃE DOADORA | MÃE SUPER PRECOCE

CLIQUE PARA ASSISTIR O VÍDEO

H1594 TULIPA

TULL 1594 • PESO: **258** kg •

NASC.: **13/09/2024** • **12** MESES • NELORE **PC**

LOTE **79** D

QUÍNTUPLO

REM GLADIADOR GEN. ADT | ORGULHO CFM

ESTURRO TUL X **1272 TULIPA** EM5710

MACAJUBA DA M.CHUVA | 161601AJ

ANCP

MGTE: **20,78** TOP: **11%**

DEP	ÍNDICE	TOP
MP120	1,10	42%
DSTAY	85,23	9%
D3P	92,65	0,5%
DP210	6,41	28%
DP450	14,25	24%
DAOL	2,64	11%
DACAB	0,41	9%
DPE365	1,72	2%

PMGZ

IABCZ: **23,43** DECA: **1** P%: **1%**

DEP	ÍNDICE	DECA	P%
PM-EMg	1,23	3	-%
STAYg	67,82	1	0,1%
IPPg	-23,26	1	3%
PD-EDg	1,82	5	-%
PS-EDg	9,75	3	-%
AOLg	2,222	1	8%
ACABg	3,275	1	0,5%
PE-365g	1,473	1	0,5%

GENE PLUS

IQG: **34,66** TOP: **0,5%**

DEP	ÍNDICE	TOP
PM	1,23	32%
HP (STAY)	67,82	0,1%
IPP	-23,26	4%
PD	1,82	57%
PS	9,75	27%
AOL	2,22	12%
EGS	3,28	1%
PES	2,06	0,5%

GENÔMICA

CLIQUE PARA ASSISTIR O VÍDEO

H1989 TULIPA

TULL 1989 • PESO: **265** kg •

NASC.: **03/11/2024** • **10** MESES • NELORE **PC**

LOTE **79** E

QUÍNTUPLO

REM HERMOSO FIV GEN. ADT

FALUCK DO CRISPIM

PARAFIA FIV FVC

X

LATIM TUL

6542 TULIPA

EL5090

206415TUL

ANCP

MGTE:	TOP:
20,19	12%

DEP	ÍNDICE	TOP
MP120	1,27	38%
DSTAY	72,26	32%
D3P	75,53	45%
DP210	12,84	7%
DP450	26,83	4%
DAOL	0,74	36%
DACAB	0,98	2%
DPE365	1,71	2%

PMGZ

IABCZ:	DECA:	P%:
21,79	1	2%

DEP	ÍNDICE	DECA	P%
PM-EMg	1,76	2	19%
STAYg	45,20	2	11%
IPPg	-22,11	1	4%
PD-EDg	13,44	1	0,5%
PS-EDg	21,92	1	1%
AOLg	1,925	2	12%
ACABg	3,481	1	0,5%
PE-365g	1,100	1	2%

GENE PLUS

IQG:	TOP:
26,60	3%

DEP	ÍNDICE	TOP
PM	1,76	22%
HP (STAY)	45,20	15%
IPP	-22,11	5%
PD	13,44	0,5%
PS	21,92	2%
AOL	1,93	17%
EGS	3,48	0,5%
PES	1,73	2%

GENÔMICA

MÃE DOADORA

MÃE PRECOCE

CLIQUE PARA ASSISTIR O VÍDEO

Leilão Virtual
SóElas
Edição Babies

LOTE 80

QUÍNTUPLO • NELORE PC

MÉDIAS

PESO: **285** KG | IDADE: **11** MESES

ANCP
MGTe: **19,74**
TOP: **13%**

PMGZ
iABCZ: **21,48**
P%: **2%**

GENE PLUS
IQG: **29,51**
TOP: **2%**

CLIQUE PARA ASSISTIR O VÍDEO

Tulipa
agropecuária

H1867 TULIPA

TULL 1867 • PESO: **272** kg •

NASC.: **19/10/2024** • **11** MESES • NELORE **PC**

LOTE **80** A

QUÍNTUPLO

REM HERMOSO FIV GEN. ADT

CAMPARI DA ANP

DIRETORA MAT.

X

ORGULHO CFM

3631 TULIPA

EL4946

003010TUL

ANCP

MGTE:	TOP:
22,58	8%

DEP	ÍNDICE	TOP
MP120	1,87	25%
DSTAY	82,04	14%
D3P	82,66	14%
DP210	12,77	7%
DP450	29,50	2%
DAOL	0,66	38%
DACAB	0,33	11%
DPE365	1,37	5%

PMGZ

IABCZ:	DECA:	P%:
27,80	1	0,5%

DEP	ÍNDICE	DECA	P%
PM-EMg	1,75	2	19%
STAYg	54,12	1	2%
IPPg	-17,39	1	9%
PD-EDg	14,79	1	0,1%
PS-EDg	32,29	1	0,1%
AOLg	1,748	2	15%
ACABg	3,352	1	0,5%
PE-365g	1,600	1	0,1%

GENE PLUS

IQG:	TOP:
34,88	0,5%

DEP	ÍNDICE	TOP
PM	1,75	22%
HP (STAY)	54,12	3%
IPP	-17,39	12%
PD	14,80	0,5%
PS	32,30	0,1%
AOL	1,75	20%
EGS	3,35	0,5%
PES	2,73	0,1%

GENÔMICA

MÃE DOADORA

CLIQUE PARA ASSISTIR O VÍDEO

H1906 TULIPA

TULL 1906 • PESO: **284** kg •

NASC.: **30/10/2024** • **10** MESES • NELORE **PC**

LOTE **80** B

QUÍNTUPLO

REM HERMOSO FIV GEN. ADT

CAMPARI DA ANP

DIRETORA MAT.

X

LÍTIO AJ

1271 TULIPA

EL4814

448504TUL

ANCP

MGTE:	TOP:
21,42	9%

DEP	ÍNDICE	TOP
MP120	-0,08	76%
DSTAY	83,28	12%
D3P	71,86	61%
DP210	15,01	4%
DP450	28,13	3%
DAOL	0,77	35%
DACAB	0,75	3%
DPE365	1,45	4%

PMGZ

IABCZ:	DECA:	P%:
28,45	1	0,5%

DEP	ÍNDICE	DECA	P%
PM-EMg	0,78	4	-%
STAYg	55,10	1	1%
IPPg	-26,31	1	2%
PD-EDg	13,80	1	0,5%
PS-EDg	32,31	1	0,1%
AOLg	1,759	2	15%
ACABg	4,732	1	0,1%
PE-365g	1,416	1	0,5%

GENE PLUS

IQG:	TOP:
36,11	0,5%

DEP	ÍNDICE	TOP
PM	0,78	42%
HP (STAY)	55,10	2%
IPP	-26,31	3%
PD	13,80	0,5%
PS	32,32	0,1%
AOL	1,76	20%
EGS	4,73	0,1%
PES	2,46	0,1%

GENÔMICA

MÃE PRECOCE

CLIQUE PARA ASSISTIR O VÍDEO

H1439 TULIPA

TULL 1439 • PESO: **308** kg •

NASC.: **17/08/2024** • **13** MESES • NELORE **PC**

LOTE **80** C

QUÍNTUPLO

REM ESPIÃO 007

D8 DA EAO

2396 FIV DA EAO

X

VIP CFM

363 TULIPA

EB9245

154610TUL

ANCP

MGTE:	TOP:
20,03	12%

DEP	ÍNDICE	TOP
MP120	3,37	7%
DSTAY	81,43	15%
D3P	80,76	21%
DP210	6,37	28%
DP450	13,68	25%
DAOL	2,49	13%
DACAB	1,79	0,1%
DPE365	1,40	5%

PMGZ

IABCZ:	DECA:	P%:
19,96	1	3%

DEP	ÍNDICE	DECA	P%
PM-EMg	4,92	1	0,5%
STAYg	46,97	1	8%
IPPg	-20,08	1	6%
PD-EDg	2,24	5	-%
PS-EDg	8,75	3	-%
AOLg	2,373	1	7%
ACABg	8,320	1	0,1%
PE-365g	1,379	1	0,5%

GENE PLUS

IQG:	TOP:
29,97	2%

DEP	ÍNDICE	TOP
PM	4,92	0,5%
HP (STAY)	46,97	11%
IPP	-20,09	8%
PD	2,24	53%
PS	8,76	32%
AOL	2,37	10%
EGS	8,32	0,1%
PES	1,55	3%

GENÔMICA

MÃE SUPER PRECOCE

CLIQUE PARA ASSISTIR O VÍDEO

H2040 TULIPA

TULL 2040 • PESO: **275** kg •

NASC.: **14/11/2024** • **10** MESES • NELORE **PC**

LOTE **80** D

QUÍNTUPLO

TRUCK DA ALÔ BRASIL | EVEREST TUL

CONTRATO DA EAO X **5101 TULIPA**
EL4893

PRATEADA DA EAO | 018006TUL

ANCP

MGTE:	TOP:
17,78	17%

DEP	ÍNDICE	TOP
MP120	1,96	23%
DSTAY	82,36	13%
D3P	90,70	1%
DP210	4,84	37%
DP450	12,66	28%
DAOL	1,31	26%
DACAB	0,13	23%
DPE365	0,96	12%

PMGZ

IABCZ:	DECA:	P%:
16,93	1	5%

DEP	ÍNDICE	DECA	P%
PM-EMg	1,62	3	-%
STAYg	58,84	1	0,5%
IPPg	-10,36	3	-%
PD-EDg	5,46	2	19%
PS-EDg	9,47	3	-%
AOLg	1,914	2	12%
ACABg	-0,169	6	-%
PE-365g	0,371	3	-%

GENE PLUS

IQG:	TOP:
23,06	6%

DEP	ÍNDICE	TOP
PM	1,62	25%
HP (STAY)	58,84	1%
IPP	-10,37	30%
PD	5,46	24%
PS	9,47	29%
AOL	1,91	17%
EGS	-0,17	59%
PES	0,98	14%

GENÔMICA

MÃE SUPER PRECOCE

CLIQUE PARA ASSISTIR O VÍDEO

H1442 TULIPA

TULL 1442 • PESO: **286** kg •

NASC.: **20/08/2024** • **13** MESES • NELORE **PC**

LOTE **80** E

QUÍNTUPLO

QUARUP BONS | TRUNFO CFM

ESTORIL MAT. X **4516 TULIPA** EL4963

BARAVAH MAT. | 384208AJ

ANCP

MGTE: **16,93** TOP: **19%**

DEP	ÍNDICE	TOP
MP120	5,61	1%
DSTAY	71,47	33%
D3P	80,44	22%
DP210	3,15	50%
DP450	9,26	40%
DAOL	3,69	5%
DACAB	0,46	7%
DPE365	1,27	6%

PMGZ

IABCZ: **14,30** DECA: **1** P%: **9%**

DEP	ÍNDICE	DECA	P%
PM-EMg	3,78	1	2%
STAYg	43,80	2	14%
IPPg	-8,44	3	-%
PD-EDg	2,14	5	-%
PS-EDg	9,38	3	-%
AOLg	3,125	1	2%
ACABg	2,216	1	3%
PE-365g	1,209	1	1%

GENE PLUS

IQG: **23,57** TOP: **5%**

DEP	ÍNDICE	TOP
PM	3,78	3%
HP (STAY)	43,80	18%
IPP	-8,45	36%
PD	2,15	54%
PS	9,39	29%
AOL	3,13	4%
EGS	2,22	5%
PES	2,19	0,5%

GENÔMICA | MÃE DOADORA | MÃE SUPER PRECOCE

CLIQUE PARA ASSISTIR O VÍDEO

Leilão Virtual
SóElas
Edição Babies

LOTE 81

QUÍNTUPLO • NELORE PC

MÉDIAS

PESO: **288** KG | IDADE: **11** MESES

ANCP
MGTe: **20,01**
TOP: **12%**

PMGZ
iABCZ: **20,87**
P%: **2%**

GENE PLUS
IQG: **27,96**
TOP: **3%**

CLIQUE PARA ASSISTIR O VÍDEO

Tulipa
agropecuária

H2113 TULIPA

TULL 2113 • PESO: **289** kg •

NASC.: **19/11/2024** • **10** MESES • NELORE **PC**

LOTE **81** A

QUÍNTUPLO

TRUCK DA ALÔ BRASIL | PACAEMBU TUL

CONTRATO DA EAO X **10568 TULIPA**
EL5239

PRATEADA DA EAO | EL5059

ANCP

MGTE: **23,77** TOP: **6%**

DEP	ÍNDICE	TOP
MP120	2,16	20%
DSTAY	79,33	19%
D3P	85,42	7%
DP210	11,28	10%
DP450	27,63	3%
DAOL	3,96	4%
DACAB	0,23	15%
DPE365	1,05	10%

PMGZ

IABCZ: **21,97** DECA: **1** P%: **2%**

DEP	ÍNDICE	DECA	P%
PM-EMg	1,26	3	-%
STAYg	52,95	1	2%
IPPg	-11,81	2	20%
PD-EDg	9,65	1	3%
PS-EDg	20,97	1	2%
AOLg	4,310	1	0,5%
ACABg	3,088	1	0,5%
PE-365g	0,663	2	11%

GENE PLUS

IQG: **29,09** TOP: **2%**

DEP	ÍNDICE	TOP
PM	1,26	32%
HP (STAY)	52,95	3%
IPP	-11,81	25%
PD	9,65	5%
PS	20,97	3%
AOL	4,31	0,5%
EGS	3,09	1%
PES	1,43	4%

GENÔMICA | MÃE DOADORA | MÃE PRECOCE

CLIQUE PARA ASSISTIR O VÍDEO

H2004 TULIPA

TULL 2004 • PESO: **283** kg •

NASC.: **07/11/2024** • **10** MESES • NELORE **PC**

LOTE **81** B

QUÍNTUPLO

TRUCK DA ALÔ BRASIL | IMPERADOR TUL

CONTRATO DA EAO X **1052 TULIPA** EL5206

PRATEADA DA EAO | EL4930

ANCP

MGTE: **21,89** TOP: **9%**

DEP	ÍNDICE	TOP
MP120	2,91	11%
DSTAY	74,46	27%
D3P	90,70	1%
DP210	8,87	17%
DP450	22,71	8%
DAOL	2,36	14%
DACAB	0,98	2%
DPE365	1,04	10%

PMGZ

IABCZ: **25,89** DECA: **1** P%: **0,5%**

DEP	ÍNDICE	DECA	P%
PM-EMg	4,30	1	1%
STAYg	55,01	1	1%
IPPg	-15,83	2	12%
PD-EDg	7,79	1	7%
PS-EDg	24,31	1	0,5%
AOLg	3,414	1	2%
ACABg	4,181	1	0,1%
PE-365g	0,948	1	3%

GENE PLUS

IQG: **35,91** TOP: **0,5%**

DEP	ÍNDICE	TOP
PM	4,30	2%
HP (STAY)	55,01	2%
IPP	-15,83	15%
PD	7,79	11%
PS	24,32	1%
AOL	3,41	3%
EGS	4,18	0,1%
PES	1,16	9%

GENÔMICA | MÃE DOADORA | MÃE PRECOCE

CLIQUE PARA ASSISTIR O VÍDEO

H1374 TULIPA

TULL 1374 • PESO: **291** kg •

NASC.: **16/08/2024** • **13** MESES • NELORE **PC**

LOTE **81** C

QUÍNTUPLO

REM ESPIÃO 007

D8 DA EAO

2396 FIV DA EAO

X

PARACATU FM

3553 TULIPA

EM5570

370619TUL

ANCP

MGTE:	TOP:
19,21	14%

DEP	ÍNDICE	TOP
MP120	0,02	73%
DSTAY	88,83	4%
D3P	81,96	16%
DP210	6,55	27%
DP450	11,39	32%
DAOL	1,98	18%
DACAB	1,40	0,5%
DPE365	1,79	2%

PMGZ

IABCZ:	DECA:	P%:
21,20	1	2%

DEP	ÍNDICE	DECA	P%
PM-EMg	-0,40	7	-%
STAYg	56,10	1	1%
IPPg	-35,91	1	0,5%
PD-EDg	4,24	3	-%
PS-EDg	9,91	2	20%
AOLg	1,928	2	12%
ACABg	6,669	1	0,1%
PE-365g	1,199	1	1%

GENE PLUS

IQG:	TOP:
28,72	2%

DEP	ÍNDICE	TOP
PM	-0,40	68%
HP (STAY)	56,10	2%
IPP	-35,91	0,5%
PD	4,25	34%
PS	9,91	27%
AOL	1,93	16%
EGS	6,67	0,1%
PES	2,20	0,5%

GENÔMICA

MÃE DIAMANTE

CLIQUE PARA ASSISTIR O VÍDEO

H1852 TULIPA

TULL 1852 • PESO: **294** kg •

NASC.: **04/10/2024** • **11** MESES • NELORE **PC**

LOTE **81** D

QUÍNTUPLO

REM ESPIÃO 007

D8 DA EAO

2396 FIV DA EAO

X

LINIERS CFM

2431 TULIPA

EL4986

475209TUL

ANCP

MGTE:	TOP:
18,40	16%

DEP	ÍNDICE	TOP
MP120	5,50	1%
DSTAY	87,68	5%
D3P	73,65	53%
DP210	7,97	20%
DP450	12,70	28%
DAOL	1,08	30%
DACAB	0,58	5%
DPE365	0,41	30%

PMGZ

IABCZ:	DECA:	P%:
13,92	1	10%

DEP	ÍNDICE	DECA	P%
PM-EMg	4,01	1	2%
STAYg	40,36	3	-%
IPPg	-5,66	4	-%
PD-EDg	5,95	2	16%
PS-EDg	11,16	2	16%
AOLg	1,813	2	14%
ACABg	3,175	1	0,5%
PE-365g	0,663	2	11%

GENE PLUS

IQG:	TOP:
19,62	10%

DEP	ÍNDICE	TOP
PM	4,01	2%
HP (STAY)	40,36	29%
IPP	-5,66	46%
PD	5,95	21%
PS	11,16	22%
AOL	1,81	18%
EGS	3,17	1%
PES	0,78	22%

GENÔMICA

MÃE DOADORA

CLIQUE PARA ASSISTIR O VÍDEO

H2031 TULIPA

TULL 2031 • PESO: **281** kg •

NASC.: **09/11/2024** • **10** MESES • NELORE **PC**

LOTE **81** E

QUÍNTUPLO

REM ESPIÃO 007

DIPLOMATA DA AGRONOVA

BATOM DA AGRONOVA

X

LETRADO TUL

1446 TULIPA

EL1765

EM5758

ANCP

MGTE:	TOP:
16,81	19%

DEP	ÍNDICE	TOP
MP120	0,53	58%
DSTAY	83,05	12%
D3P	75,17	47%
DP210	9,37	15%
DP450	16,80	17%
DAOL	-0,07	66%
DACAB	0,34	11%
DPE365	1,22	7%

PMGZ

IABCZ:	DECA:	P%:
21,39	1	2%

DEP	ÍNDICE	DECA	P%
PM-EMg	-0,30	7	-%
STAYg	55,68	1	1%
IPPg	-38,56	1	0,1%
PD-EDg	10,13	1	2%
PS-EDg	17,04	1	5%
AOLg	1,050	3	-%
ACABg	0,592	4	-%
PE-365g	0,922	1	4%

GENE PLUS

IQG:	TOP:
26,46	3%

DEP	ÍNDICE	TOP
PM	-0,30	66%
HP (STAY)	55,68	2%
IPP	-38,56	0,1%
PD	10,14	4%
PS	17,05	7%
AOL	1,05	36%
EGS	0,59	35%
PES	2,15	0,5%

GENÔMICA

CLIQUE PARA ASSISTIR O VÍDEO

Leilão Virtual
SóElas
Edição Babies

LOTE 82

SÊXTUPLO • NELORE PC

MÉDIAS

PESO: **295** KG | IDADE: **12** MESES

ANCP
MGTe: **20,66**
TOP: **11%**

PMGZ
iABCZ: **22,22**
P%: **2%**

GENE PLUS
IQG: **29,55**
TOP: **2%**

CLIQUE PARA ASSISTIR O VÍDEO

Tulipa
agropecuária

H1327 TULIPA

TULL 1327 • PESO: **295** kg •

NASC.: **11/08/2024** • **13** MESES • NELORE **PC**

LOTE **82** A

SÊXTUPLO

REM GLADIADOR GEN. ADT | LATIM TUL

ESTURRO TUL X **0034 TULIPA** EM5611

MACAJUBA DA M.CHUVA | EL4926

ANCP

MGTE: **22,63** TOP: **7%**

DEP	ÍNDICE	TOP
MP120	0,74	52%
DSTAY	87,56	5%
D3P	88,70	2%
DP210	8,82	17%
DP450	24,98	5%
DAOL	3,00	9%
DACAB	0,41	9%
DPE365	0,54	25%

PMGZ

IABCZ: **31,78** DECA: **1** P%: **0,1%**

DEP	ÍNDICE	DECA	P%
PM-EMg	3,23	1	4%
STAYg	68,12	1	0,1%
IPPg	-36,17	1	0,5%
PD-EDg	10,78	1	2%
PS-EDg	26,55	1	0,5%
AOLg	3,000	1	3%
ACABg	2,094	1	4%
PE-365g	0,592	2	14%

GENE PLUS

IQG: **39,68** TOP: **0,5%**

DEP	ÍNDICE	TOP
PM	3,23	6%
HP (STAY)	68,12	0,1%
IPP	-36,17	0,5%
PD	10,79	3%
PS	26,56	0,5%
AOL	3,00	4%
EGS	2,09	6%
PES	0,92	17%

GENÔMICA

MÃE DIAMANTE

CLIQUE PARA ASSISTIR O VÍDEO

H1426 TULIPA

TULL 1426 • PESO: **294** kg •

NASC.: **12/08/2024** • **13** MESES • NELORE **PC**

LOTE **82** B

SÊXTUPLO

REM GARANTIDO GEN. ADT

DEMOLIDOR FIV DA EAO

6180 FIV DA EAO

X

VERMELHO TUL

0857 TULIPA

EL1756

124518TUL

ANCP

MGTE:	TOP:
22,30	8%

DEP	ÍNDICE	TOP
MP120	3,16	9%
DSTAY	82,06	14%
D3P	83,17	12%
DP210	10,67	11%
DP450	22,53	8%
DAOL	1,86	19%
DACAB	0,83	2%
DPE365	1,27	6%

PMGZ

IABCZ:	DECA:	P%:
24,47	1	1%

DEP	ÍNDICE	DECA	P%
PM-EMg	3,33	1	4%
STAYg	51,80	1	3%
IPPg	-28,75	1	1%
PD-EDg	10,46	1	2%
PS-EDg	18,02	1	4%
AOLg	1,410	3	-%
ACABg	4,943	1	0,1%
PE-365g	1,326	1	0,5%

GENE PLUS

IQG:	TOP:
30,76	2%

DEP	ÍNDICE	TOP
PM	3,33	5%
HP (STAY)	51,80	4%
IPP	-28,75	2%
PD	10,46	3%
PS	18,03	5%
AOL	1,41	27%
EGS	4,94	0,1%
PES	1,94	1%

GENÔMICA

MÃE DOADORA

CLIQUE PARA ASSISTIR O VÍDEO

H1903 TULIPA

TULL 1903 • PESO: **281** kg •

NASC.: **28/10/2024** • **10** MESES • NELORE **PC**

LOTE **82** C

SÊXTUPLO

REM HERMOSO FIV GEN. ADT

CAMPARI DA ANP

DIRETORA MAT.

X

BORIS PA

902 TULIPA
EB9238

035006TUL

ANCP

MGTE:	TOP:
20,87	10%

DEP	ÍNDICE	TOP
MP120	1,39	35%
DSTAY	85,03	9%
D3P	87,90	3%
DP210	8,30	19%
DP450	23,15	7%
DAOL	-0,07	66%
DACAB	0,98	2%
DPE365	1,42	5%

PMGZ

IABCZ:	DECA:	P%:
25,93	1	0,5%

DEP	ÍNDICE	DECA	P%
PM-EMg	1,60	3	-%
STAYg	56,59	1	1%
IPPg	-28,20	1	1%
PD-EDg	10,67	1	2%
PS-EDg	22,87	1	1%
AOLg	1,327	3	-%
ACABg	5,081	1	0,1%
PE-365g	1,257	1	0,5%

GENE PLUS

IQG:	TOP:
34,58	0,5%

DEP	ÍNDICE	TOP
PM	1,60	25%
HP (STAY)	56,59	2%
IPP	-28,20	2%
PD	10,67	3%
PS	22,88	2%
AOL	1,33	29%
EGS	5,08	0,1%
PES	2,50	0,1%

GENÔMICA

MÃE DOADORA

MÃE SUPER PRECOCE

CLIQUE PARA ASSISTIR O VÍDEO

H1161 TULIPA

TULL 1161 • PESO: **306** kg •

NASC.: **04/08/2024** • **13** MESES • NELORE **PC**

LOTE **82** D

SÊXTUPLO

REM GLADIADOR GEN. ADT | TALENTO TUL

ROLEX FIV TERRA BRAVA X **0394 TULIPA** EL5051

2321 FIV DA TERRA BRAVA | 211110TUL

ANCP

MGTE: **20,21** TOP: **12%**

DEP	ÍNDICE	TOP
MP120	3,59	6%
DSTAY	68,61	39%
D3P	84,62	9%
DP210	9,63	14%
DP450	20,55	11%
DAOL	2,87	10%
DACAB	0,48	7%
DPE365	1,09	9%

PMGZ

IABCZ: **18,10** DECA: **1** P%: **4%**

DEP	ÍNDICE	DECA	P%
PM-EMg	2,32	2	11%
STAYg	42,98	2	16%
IPPg	-14,65	2	14%
PD-EDg	8,85	1	5%
PS-EDg	17,28	1	4%
AOLg	3,544	1	1%
ACABg	2,703	1	1%
PE-365g	0,943	1	3%

GENE PLUS

IQG: **25,33** TOP: **4%**

DEP	ÍNDICE	TOP
PM	2,32	14%
HP (STAY)	42,98	21%
IPP	-14,65	18%
PD	8,85	7%
PS	17,29	6%
AOL	3,54	2%
EGS	2,70	2%
PES	1,42	5%

GENÔMICA

MÃE DIAMANTE

CLIQUE PARA ASSISTIR O VÍDEO

H1531 TULIPA

TULL 1531 • PESO: **308** kg •

NASC.: **05/09/2024** • **12** MESES • NELORE **PC**

LOTE **82** E SÊXTUPLO

QUARUP BONS | LÍTIO AJ

ESTORIL MAT. X **2181 TULIPA** EM5758

BARAVAH MAT. | 270613TUL

ANCP

MGTE:	TOP:
19,95	12%

DEP	ÍNDICE	TOP
MP120	3,68	6%
DSTAY	83,94	11%
D3P	72,24	59%
DP210	7,89	20%
DP450	16,19	19%
DAOL	3,35	7%
DACAB	0,90	2%
DPE365	1,25	7%

PMGZ

IABCZ:	DECA:	P%:
19,30	1	3%

DEP	ÍNDICE	DECA	P%
PM-EMg	4,28	1	1%
STAYg	48,59	1	6%
IPPg	-24,42	1	3%
PD-EDg	6,32	2	14%
PS-EDg	12,39	2	13%
AOLg	3,075	1	3%
ACABg	1,214	2	15%
PE-365g	0,927	1	4%

GENE PLUS

IQG:	TOP:
25,77	4%

DEP	ÍNDICE	TOP
PM	4,28	2%
HP (STAY)	48,59	8%
IPP	-24,42	4%
PD	6,33	18%
PS	12,40	18%
AOL	3,08	4%
EGS	1,21	19%
PES	1,69	2%

GENÔMICA

MÃE SUPER PRECOCE

CLIQUE PARA ASSISTIR O VÍDEO

H2016 TULIPA

TULL 2016 • PESO: **288** kg •

NASC.: **03/11/2024** • **10** MESES • NELORE **PC**

LOTE **82** F

SÊXTUPLO

TRUCK DA ALÔ BRASIL		PARDO FM
CONTRATO DA EAO	X	**3480 TULIPA** EL4819
PRATEADA DA EAO		072711TUL

ANCP

MGTE: **18,03** TOP: **17%**

DEP	ÍNDICE	TOP
MP120	4,08	4%
DSTAY	73,73	29%
D3P	85,12	7%
DP210	6,66	26%
DP450	15,48	20%
DAOL	1,84	19%
DACAB	0,08	29%
DPE365	0,97	12%

PMGZ

IABCZ: **13,76** DECA: **1** P%: **10%**

DEP	ÍNDICE	DECA	P%
PM-EMg	6,26	1	0,1%
STAYg	42,41	2	18%
IPPg	3,84	8	-%
PD-EDg	5,19	2	20%
PS-EDg	13,06	2	11%
AOLg	0,790	4	-%
ACABg	1,161	2	17%
PE-365g	0,729	1	9%

GENE PLUS

IQG: **21,20** TOP: **8%**

DEP	ÍNDICE	TOP
PM	6,26	0,1%
HP (STAY)	42,41	23%
IPP	3,84	79%
PD	5,19	26%
PS	13,07	16%
AOL	0,79	43%
EGS	1,16	20%
PES	1,38	5%

GENÔMICA

CLIQUE PARA ASSISTIR O VÍDEO

Leilão Virtual
SóElas
Edição Babies

LOTE 83

SÊXTUPLO • NELORE PC

MÉDIAS

PESO: **286** KG | IDADE: **12** MESES

ANCP
MGTe: **20,41**
TOP: **11%**

PMGZ
iABCZ: **21,21**
P%: **2%**

GENE PLUS
IQG: **28,65**
TOP: **2%**

CLIQUE PARA ASSISTIR O VÍDEO

Tulipa
agropecuária

H1391 TULIPA

TULL 1391 • PESO: **296** kg •

NASC.: **17/08/2024** • **13** MESES • NELORE **PC**

LOTE **83** A

SÊXTUPLO

REM GARANTIDO GEN. ADT | PICASSO TUL

DEMOLIDOR FIV DA EAO X **1144 TULIPA**
EM5633

6180 FIV DA EAO | EM6938

ANCP

MGTE:	TOP:
22,51	8%

DEP	ÍNDICE	TOP
MP120	3,83	5%
DSTAY	78,77	20%
D3P	87,13	4%
DP210	9,77	14%
DP450	18,71	14%
DAOL	3,02	9%
DACAB	0,87	2%
DPE365	1,29	6%

PMGZ

IABCZ:	DECA:	P%:
21,27	1	2%

DEP	ÍNDICE	DECA	P%
PM-EMg	4,88	1	0,5%
STAYg	44,29	2	13%
IPPg	-25,72	1	2%
PD-EDg	9,56	1	3%
PS-EDg	17,82	1	4%
AOLg	3,175	1	2%
ACABg	2,446	1	2%
PE-365g	0,876	1	5%

GENE PLUS

IQG:	TOP:
28,36	2%

DEP	ÍNDICE	TOP
PM	4,88	1%
HP (STAY)	44,29	17%
IPP	-25,72	3%
PD	9,56	5%
PS	17,82	6%
AOL	3,18	4%
EGS	2,45	3%
PES	1,84	1%

GENÔMICA

MÃE DIAMANTE

CLIQUE PARA ASSISTIR O VÍDEO

H2146 FIV TULIPA

TULL 2146 • PESO: **270** kg •

NASC.: **27/11/2024** • **9** MESES • NELORE **PC**

LOTE **83** B

SÊXTUPLO

EL ZORRERO SINO | PARACATU FM

EFICAZ DA EAO X **3411 TULIPA** EM5507

1985 FIV DA EAO | 6922517TUL

ANCP

MGTE: **22,31** TOP: **8%**

DEP	ÍNDICE	TOP
MP120	1,82	26%
DSTAY	80,20	17%
D3P	87,38	4%
DP210	9,51	14%
DP450	23,32	7%
DAOL	3,98	4%
DACAB	-0,09	63%
DPE365	1,01	11%

PMGZ

IABCZ: **20,09** DECA: **1** P%: **3%**

DEP	ÍNDICE	DECA	P%
PM-EMg	2,17	2	13%
STAYg	46,23	1	9%
IPPg	-20,15	1	6%
PD-EDg	8,94	1	4%
PS-EDg	20,57	1	2%
AOLg	2,641	1	5%
ACABg	1,742	1	7%
PE-365g	1,338	1	0,5%

GENE PLUS

IQG: **26,48** TOP: **3%**

DEP	ÍNDICE	TOP
PM	2,17	16%
HP (STAY)	46,23	12%
IPP	-20,15	8%
PD	8,95	6%
PS	20,57	3%
AOL	2,64	7%
EGS	1,74	10%
PES	1,77	2%

GENÔMICA | MÃE DOADORA | MÃE DIAMANTE

CLIQUE PARA ASSISTIR O VÍDEO

H1273 TULIPA

TULL 1273 • PESO: **298** kg •

NASC.: **16/08/2024** • **13** MESES • NELORE **PC**

LOTE **83** C

SÊXTUPLO

REM HERMOSO FIV GEN. ADT | NOBRE F2M

REM LARIAT FIV GEN. ADT X **5241 TULIPA** EB9313

REM GRACA FIV | 141411TUL

ANCP

MGTE: **20,53** TOP: **11%**

DEP	ÍNDICE	TOP
MP120	1,21	40%
DSTAY	86,86	6%
D3P	84,02	10%
DP210	8,50	18%
DP450	15,39	21%
DAOL	2,63	12%
DACAB	0,80	3%
DPE365	0,98	12%

PMGZ

IABCZ: **22,57** DECA: **1** P%: **1%**

DEP	ÍNDICE	DECA	P%
PM-EMg	-0,07	6	-%
STAYg	60,87	1	0,5%
IPPg	-23,67	1	3%
PD-EDg	7,57	1	8%
PS-EDg	13,23	2	11%
AOLg	1,670	2	16%
ACABg	4,772	1	0,1%
PE-365g	0,798	1	6%

GENE PLUS

IQG: **31,61** TOP: **1%**

DEP	ÍNDICE	TOP
PM	-0,07	61%
HP (STAY)	60,87	0,5%
IPP	-23,67	4%
PD	7,58	12%
PS	13,23	15%
AOL	1,67	21%
EGS	4,77	0,1%
PES	1,44	4%

GENÔMICA

MÃE SUPER PRECOCE

CLIQUE PARA ASSISTIR O VÍDEO

H1898 TULIPA

TULL 1898 • PESO: **278** kg •

NASC.: **26/10/2024** • **10** MESES • NELORE **PC**

LOTE **83** D

SÊXTUPLO

REM ESPIÃO 007

DIPLOMATA DA AGRONOVA

BATOM DA AGRONOVA

X

LÍTIO AJ

1069 TULIPA

EM5776

270211PA

ANCP

MGTE: **19,70** TOP: **13%**

DEP	ÍNDICE	TOP
MP120	0,93	47%
DSTAY	77,37	22%
D3P	78,48	31%
DP210	8,81	17%
DP450	22,57	8%
DAOL	3,55	6%
DACAB	0,40	9%
DPE365	0,77	17%

PMGZ

IABCZ: **25,66** DECA: **1** P%: **0,5%**

DEP	ÍNDICE	DECA	P%
PM-EMg	1,20	3	-%
STAYg	57,10	1	0,5%
IPPg	-44,36	1	0,1%
PD-EDg	6,53	2	13%
PS-EDg	18,80	1	3%
AOLg	3,883	1	0,5%
ACABg	3,811	1	0,1%
PE-365g	1,007	1	3%

GENE PLUS

IQG: **35,38** TOP: **0,5%**

DEP	ÍNDICE	TOP
PM	1,20	33%
HP (STAY)	57,10	1%
IPP	-44,36	0,1%
PD	6,53	17%
PS	18,81	5%
AOL	3,88	1%
EGS	3,81	0,5%
PES	1,85	1%

GENÔMICA

MÃE SUPER PRECOCE

CLIQUE PARA ASSISTIR O VÍDEO

H1438 TULIPA

TULL 1438 • PESO: **292** kg •

NASC.: **17/08/2024** • **13** MESES • NELORE **PC**

LOTE **83** E

SÊXTUPLO

GUERREIRO DA HORA | RM TUL

LA PORTE TE DA HORA X **4808 TULIPA** EB9251

4273 DA HORA | 204811PA

ANCP

MGTE:	TOP:
18,93	14%

DEP	ÍNDICE	TOP
MP120	-0,31	81%
DSTAY	84,53	10%
D3P	82,64	14%
DP210	6,64	26%
DP450	12,85	27%
DAOL	4,40	3%
DACAB	0,88	2%
DPE365	0,21	41%

PMGZ

IABCZ:	DECA:	P%:
15,87	1	6%

DEP	ÍNDICE	DECA	P%
PM-EMg	-0,49	7	-%
STAYg	55,20	1	1%
IPPg	-1,74	6	-%
PD-EDg	5,67	2	17%
PS-EDg	8,52	3	-%
AOLg	4,665	1	0,1%
ACABg	1,810	1	6%
PE-365g	0,338	4	-%

GENE PLUS

IQG:	TOP:
22,39	7%

DEP	ÍNDICE	TOP
PM	-0,49	70%
HP (STAY)	55,20	2%
IPP	-1,74	61%
PD	5,67	23%
PS	8,52	33%
AOL	4,67	0,5%
EGS	1,81	9%
PES	0,83	20%

GENÔMICA

MÃE DIAMANTE

CLIQUE PARA ASSISTIR O VÍDEO

H1891 TULIPA

TULL 1891 • PESO: **283** kg •

NASC.: **21/10/2024** • **11** MESES • NELORE **PC**

LOTE **83** F

SÊXTUPLO

REM GLADIADOR GEN. ADT | FAIN NP

ROLEX FIV TERRA BRAVA X **0036 TULIPA**
EM5768

2321 FIV DA TERRA BRAVA | 128211TUL

ANCP

MGTE: **18,51** TOP: **15%**

DEP	ÍNDICE	TOP
MP120	3,79	5%
DSTAY	71,85	32%
D3P	85,80	6%
DP210	6,71	26%
DP450	15,24	21%
DAOL	3,35	7%
DACAB	0,27	14%
DPE365	0,39	31%

PMGZ

IABCZ: **21,80** DECA: **1** P%: **2%**

DEP	ÍNDICE	DECA	P%
PM-EMg	2,21	2	12%
STAYg	52,64	1	2%
IPPg	-20,50	1	6%
PD-EDg	8,95	1	4%
PS-EDg	16,73	1	5%
AOLg	3,342	1	2%
ACABg	2,878	1	1%
PE-365g	0,595	2	14%

GENE PLUS

IQG: **27,70** TOP: **3%**

DEP	ÍNDICE	TOP
PM	2,21	15%
HP (STAY)	52,64	4%
IPP	-20,50	7%
PD	8,95	6%
PS	16,74	7%
AOL	3,34	3%
EGS	2,88	2%
PES	0,94	16%

GENÔMICA

MÃE PRECOCE

CLIQUE PARA ASSISTIR O VÍDEO

Leilão Virtual
SóElas
Edição Babies

LOTE 84

QUÍNTUPLO • NELORE PC

MÉDIAS

PESO: **312** KG | IDADE: **13** MESES

ANCP
MGTe: **20,3**
TOP: **12%**

PMGZ
iABCZ: **20,24**
P%: **2%**

GENE PLUS
IQG: **26,34**
TOP: **3%**

CLIQUE PARA ASSISTIR O VÍDEO

Tulipa
agropecuária

H1009 FIV TULIPA

TULL 1009 • PESO: **313** kg •

NASC.: **17/07/2024** • **14** MESES • NELORE **PC**

LOTE **84** A QUÍNTUPLO

REM ESPIÃO 007

DIPLOMATA DA AGRONOVA

BATOM DA AGRONOVA

X

LÍTIO AJ

1955 TULIPA
EL4957

755210AJ

ANCP

MGTE: **23,30** TOP: **6%**

DEP	ÍNDICE	TOP
MP120	2,57	14%
DSTAY	90,05	3%
D3P	85,60	6%
DP210	9,44	15%
DP450	21,49	9%
DAOL	2,57	12%
DACAB	0,68	4%
DPE365	1,24	7%

PMGZ

IABCZ: **20,90** DECA: **1** P%: **2%**

DEP	ÍNDICE	DECA	P%
PM-EMg	3,30	1	4%
STAYg	50,73	1	3%
IPPg	-29,94	1	1%
PD-EDg	7,08	1	10%
PS-EDg	14,07	1	9%
AOLg	2,156	1	9%
ACABg	1,623	1	9%
PE-365g	1,261	1	0,5%

GENE PLUS

IQG: **27,27** TOP: **3%**

DEP	ÍNDICE	TOP
PM	3,30	5%
HP (STAY)	50,73	5%
IPP	-29,95	1%
PD	7,08	14%
PS	14,08	13%
AOL	2,16	13%
EGS	1,62	11%
PES	2,03	0,5%

GENÔMICA

MÃE DOADORA

MÃE SUPER PRECOCE

CLIQUE PARA ASSISTIR O VÍDEO

H1592 TULIPA

TULL 1592 • PESO: **332** kg •

NASC.: **13/09/2024** • **12** MESES • NELORE **PC**

LOTE **84** B

QUÍNTUPLO

REM GARANTIDO GEN. ADT | TURBO TUL

DEMOLIDOR FIV DA EAO X **EM6933 TULIPA**

EM6933

6180 FIV DA EAO | 147915TUL

ANCP

MGTE:	TOP:
22,80	7%

DEP	ÍNDICE	TOP
MP120	0,21	68%
DSTAY	77,26	22%
D3P	87,46	4%
DP210	12,81	7%
DP450	22,56	8%
DAOL	2,45	13%
DACAB	0,95	2%
DPE365	1,79	2%

PMGZ

IABCZ:	DECA:	P%:
22,74	1	1%

DEP	ÍNDICE	DECA	P%
PM-EMg	0,32	5	-%
STAYg	46,82	1	8%
IPPg	-17,19	1	10%
PD-EDg	13,25	1	0,5%
PS-EDg	22,29	1	1%
AOLg	3,150	1	2%
ACABg	4,892	1	0,1%
PE-365g	1,489	1	0,1%

GENE PLUS

IQG:	TOP:
29,53	2%

DEP	ÍNDICE	TOP
PM	0,32	53%
HP (STAY)	46,82	11%
IPP	-17,19	12%
PD	13,25	0,5%
PS	22,30	2%
AOL	3,15	4%
EGS	4,89	0,1%
PES	2,65	0,1%

GENÔMICA

CLIQUE PARA ASSISTIR O VÍDEO

H1859 TULIPA

TULL 1859 • PESO: **305** kg •

NASC.: **13/10/2024** • **11** MESES • NELORE **PC**

LOTE **84** C

QUÍNTUPLO

TRUCK DA ALÔ BRASIL | PARDO FM

CONTRATO DA EAO X **68899 TULIPA**
EL5026

PRATEADA DA EAO | 001608AJ

ANCP

MGTE:	TOP:
21,41	9%

DEP	ÍNDICE	TOP
MP120	3,49	7%
DSTAY	80,31	17%
D3P	81,24	19%
DP210	11,53	9%
DP450	23,01	7%
DAOL	1,40	25%
DACAB	-0,01	46%
DPE365	1,50	4%

PMGZ

IABCZ:	DECA:	P%:
24,62	1	0,5%

DEP	ÍNDICE	DECA	P%
PM-EMg	4,97	1	0,5%
STAYg	51,17	1	3%
IPPg	-11,32	3	-%
PD-EDg	11,52	1	1%
PS-EDg	22,92	1	1%
AOLg	2,781	1	4%
ACABg	2,380	1	3%
PE-365g	1,355	1	0,5%

GENE PLUS

IQG:	TOP:
31,09	2%

DEP	ÍNDICE	TOP
PM	4,97	0,5%
HP (STAY)	51,17	5%
IPP	-11,32	27%
PD	11,52	2%
PS	22,92	2%
AOL	2,78	6%
EGS	2,38	4%
PES	2,03	0,5%

GENÔMICA

CLIQUE PARA ASSISTIR O VÍDEO

H1377 TULIPA

TULL 1377 • PESO: **310** kg •

NASC.: **16/08/2024** • **13** MESES • NELORE **PC**

LOTE **84** D

QUÍNTUPLO

GUERREIRO DA HORA | PARADIGMA TUL

LA PORTE TE DA HORA X **0189 TULIPA**
EL5123

4273 DA HORA | EL5269

ANCP

MGTE:	TOP:
19,11	14%

DEP	ÍNDICE	TOP
MP120	2,96	10%
DSTAY	90,62	2%
D3P	77,83	34%
DP210	6,14	29%
DP450	13,82	25%
DAOL	3,03	9%
DACAB	0,05	34%
DPE365	0,78	17%

PMGZ

IABCZ:	DECA:	P%:
23,33	1	1%

DEP	ÍNDICE	DECA	P%
PM-EMg	2,29	2	11%
STAYg	65,74	1	0,1%
IPPg	-24,17	1	3%
PD-EDg	6,05	2	15%
PS-EDg	10,23	2	19%
AOLg	3,084	1	3%
ACABg	1,252	2	15%
PE-365g	0,668	2	11%

GENE PLUS

IQG:	TOP:
30,73	2%

DEP	ÍNDICE	TOP
PM	2,29	14%
HP (STAY)	65,74	0,1%
IPP	-24,18	4%
PD	6,05	20%
PS	10,23	25%
AOL	3,08	4%
EGS	1,25	18%
PES	1,55	3%

GENÔMICA | MÃE DOADORA | MÃE SUPER PRECOCE

CLIQUE PARA ASSISTIR O VÍDEO

H1428 TULIPA

TULL 1428 • PESO: **300** kg •

NASC.: **12/08/2024** • **13** MESES • NELORE **PC**

LOTE **84** E

QUÍNTUPLO

REM HERMOSO FIV GEN. ADT | DUQUE CFM

FALUCK DO CRISPIM X **4292 TULIPA** EL1747

PARAFIA FIV FVC | 009716TUL

ANCP

MGTE:	TOP:
14,91	25%

DEP	ÍNDICE	TOP
MP120	1,36	36%
DSTAY	64,87	49%
D3P	66,77	78%
DP210	9,54	14%
DP450	16,96	17%
DAOL	2,01	17%
DACAB	0,79	3%
DPE365	1,00	11%

PMGZ

IABCZ:	DECA:	P%:
9,61	3	-%

DEP	ÍNDICE	DECA	P%
PM-EMg	0,97	4	-%
STAYg	34,21	5	-%
IPPg	-6,46	4	-%
PD-EDg	6,25	2	14%
PS-EDg	11,82	2	16%
AOLg	2,044	2	11%
ACABg	2,409	1	2%
PE-365g	0,611	2	13%

GENE PLUS

IQG:	TOP:
13,10	23%

DEP	ÍNDICE	TOP
PM	0,97	38%
HP (STAY)	34,21	55%
IPP	-6,46	43%
PD	6,25	19%
PS	11,83	20%
AOL	2,04	15%
EGS	2,41	4%
PES	1,15	10%

CLIQUE PARA ASSISTIR O VÍDEO

Leilão Virtual
SóElas
Edição Babies

LOTE 85

QUÍNTUPLO • NELORE PC

MÉDIAS

PESO: **309** KG | IDADE: **12** MESES

ANCP
MGTe: **20,48**
TOP: **11%**

PMGZ
iABCZ: **23,18**
P%: **1%**

GENE PLUS
IQG: **31,71**
TOP: **1%**

CLIQUE PARA ASSISTIR O VÍDEO

Tulipa
agropecuária

H1768 TULIPA

TULL 1768 • PESO: **302** kg •

NASC.: **13/09/2024** • **12** MESES • NELORE **PC**

LOTE **85** A

QUÍNTUPLO

REM GARANTIDO GEN. ADT | IMPERADOR TUL

DEMOLIDOR FIV DA EAO X **4073 TULIPA**
EL1652

6180 FIV DA EAO | 430019TUL

ANCP

MGTE: **23,31** TOP: **6%**

DEP	ÍNDICE	TOP
MP120	4,29	4%
DSTAY	84,34	10%
D3P	80,44	22%
DP210	11,10	10%
DP450	24,79	5%
DAOL	1,74	20%
DACAB	1,06	1%
DPE365	1,20	7%

PMGZ

IABCZ: **26,60** DECA: **1** P%: **0,5%**

DEP	ÍNDICE	DECA	P%
PM-EMg	3,28	1	4%
STAYg	58,50	1	0,5%
IPPg	-26,80	1	2%
PD-EDg	8,01	1	7%
PS-EDg	21,50	1	2%
AOLg	2,842	1	4%
ACABg	3,654	1	0,1%
PE-365g	1,079	1	2%

GENE PLUS

IQG: **37,33** TOP: **0,5%**

DEP	ÍNDICE	TOP
PM	3,28	5%
HP (STAY)	58,50	1%
IPP	-26,80	2%
PD	8,01	10%
PS	21,51	2%
AOL	2,84	6%
EGS	3,65	0,5%
PES	1,79	2%

GENÔMICA | MÃE DOADORA | MÃE DIAMANTE

CLIQUE PARA ASSISTIR O VÍDEO

H1323 TULIPA

TULL 1323 • PESO: **318** kg •

NASC.: **11/08/2024** • **13** MESES • NELORE **PC**

LOTE **85** B

QUÍNTUPLO

REM GARANTIDO GEN. ADT | KOCHI KA

DEMOLIDOR FIV DA EAO X **4747 TULIPA** EL5106

6180 FIV DA EAO | 197920TUL

ANCP

MGTE: **22,91** TOP: **7%**

DEP	ÍNDICE	TOP
MP120	-0,23	80%
DSTAY	79,76	18%
D3P	86,79	5%
DP210	14,30	4%
DP450	21,86	9%
DAOL	3,06	9%
DACAB	0,57	5%
DPE365	1,07	10%

PMGZ

IABCZ: **23,02** DECA: **1** P%: **1%**

DEP	ÍNDICE	DECA	P%
PM-EMg	1,51	3	-%
STAYg	52,99	1	2%
IPPg	-8,70	3	-%
PD-EDg	12,60	1	0,5%
PS-EDg	21,87	1	1%
AOLg	3,405	1	2%
ACABg	1,773	1	7%
PE-365g	1,369	1	0,5%

GENE PLUS

IQG: **28,96** TOP: **2%**

DEP	ÍNDICE	TOP
PM	1,52	27%
HP (STAY)	52,99	3%
IPP	-8,70	35%
PD	12,60	1%
PS	21,88	2%
AOL	3,41	3%
EGS	1,77	9%
PES	1,59	3%

GENÔMICA | MÃE DOADORA | MÃE PRECOCE

CLIQUE PARA ASSISTIR O VÍDEO

H1546 TULIPA

TULL 1546 • PESO: **311** kg •

NASC.: **09/09/2024** • **12** MESES • NELORE **PC**

LOTE **85** C

QUÍNTUPLO

REM GARANTIDO GEN. ADT | SUPREMO CFM

DEMOLIDOR FIV DA EAO X **4375 TULIPA**
EE8246

6180 FIV DA EAO | 021610TUL

ANCP

MGTE: **19,99** TOP: **12%**

DEP	ÍNDICE	TOP
MP120	1,39	35%
DSTAY	88,22	5%
D3P	89,55	2%
DP210	6,64	26%
DP450	15,89	19%
DAOL	1,79	20%
DACAB	0,55	6%
DPE365	0,63	22%

PMGZ

IABCZ: **25,44** DECA: **1** P%: **0,5%**

DEP	ÍNDICE	DECA	P%
PM-EMg	2,07	2	14%
STAYg	63,60	1	0,1%
IPPg	-29,05	1	1%
PD-EDg	7,80	1	7%
PS-EDg	14,15	1	9%
AOLg	2,235	1	8%
ACABg	3,982	1	0,1%
PE-365g	0,656	2	11%

GENE PLUS

IQG: **34,09** TOP: **1%**

DEP	ÍNDICE	TOP
PM	2,07	18%
HP (STAY)	63,60	0,5%
IPP	-29,05	2%
PD	7,81	11%
PS	14,16	13%
AOL	2,24	12%
EGS	3,98	0,1%
PES	1,38	5%

GENÔMICA

MÃE PRECOCE

CLIQUE PARA ASSISTIR O VÍDEO

H1596 TULIPA

TULL 1596 • PESO: **303** kg •

NASC.: **14/09/2024** • **12** MESES • NELORE **PC**

LOTE **85** D

QUÍNTUPLO

REM ESPIÃO 007

DIPLOMATA DA AGRONOVA

BATOM DA AGRONOVA

X

MISTÉRIO TUL

3870 TULIPA

EM6602

545608TUL

ANCP

MGTE: **18,14** TOP: **16%**

DEP	ÍNDICE	TOP
MP120	0,82	50%
DSTAY	83,77	11%
D3P	91,58	0,5%
DP210	3,27	49%
DP450	13,64	25%
DAOL	2,15	16%
DACAB	1,08	1%
DPE365	0,25	39%

PMGZ

IABCZ: **22,46** DECA: **1** P%: **1%**

DEP	ÍNDICE	DECA	P%
PM-EMg	0,88	4	-%
STAYg	63,04	1	0,1%
IPPg	-17,66	1	9%
PD-EDg	4,99	3	-%
PS-EDg	14,01	1	9%
AOLg	2,727	1	4%
ACABg	4,459	1	0,1%
PE-365g	0,435	3	-%

GENE PLUS

IQG: **31,14** TOP: **2%**

DEP	ÍNDICE	TOP
PM	0,88	40%
HP (STAY)	63,04	0,5%
IPP	-17,66	11%
PD	4,99	28%
PS	14,02	13%
AOL	2,73	6%
EGS	4,46	0,1%
PES	0,90	17%

GENÔMICA

MÃE SUPER PRECOCE

CLIQUE PARA ASSISTIR O VÍDEO

H1241 TULIPA

TULL 1241 • PESO: **311** kg •

NASC.: **03/08/2024** • **13** MESES • NELORE **PC**

LOTE **85** E

QUÍNTUPLO

TRUCK DA ALÔ BRASIL | SCHAEFFER AJ

CONTRATO DA EAO X **4815 TULIPA** EL5053

PRATEADA DA EAO | 436306AJ

ANCP

MGTE:	TOP:
18,07	16%

DEP	ÍNDICE	TOP
MP120	2,96	10%
DSTAY	75,51	26%
D3P	88,39	3%
DP210	6,06	29%
DP450	16,20	19%
DAOL	1,24	27%
DACAB	0,46	7%
DPE365	0,84	15%

PMGZ

IABCZ:	DECA:	P%:
18,41	1	4%

DEP	ÍNDICE	DECA	P%
PM-EMg	4,08	1	2%
STAYg	45,24	2	11%
IPPg	-12,37	2	19%
PD-EDg	7,01	1	10%
PS-EDg	18,15	1	3%
AOLg	1,334	3	-%
ACABg	4,274	1	0,1%
PE-365g	0,613	2	13%

GENE PLUS

IQG:	TOP:
27,06	3%

DEP	ÍNDICE	TOP
PM	4,08	2%
HP (STAY)	45,24	15%
IPP	-12,37	24%
PD	7,02	14%
PS	18,16	5%
AOL	1,33	29%
EGS	4,27	0,1%
PES	1,66	2%

GENÔMICA | MÃE DOADORA | MÃE PRECOCE

CLIQUE PARA ASSISTIR O VÍDEO

Leilão Virtual
SóElas
Edição Babies

LOTE 86

QUÍNTUPLO • NELORE PC

MÉDIAS

PESO: **311** KG | IDADE: **12** MESES

ANCP
MGTe: **19,8**
TOP: **13%**

PMGZ
iABCZ: **20,84**
P%: **2%**

GENE PLUS
IQG: **29,48**
TOP: **2%**

CLIQUE PARA ASSISTIR O VÍDEO

Tulipa
agropecuária

H1812 TULIPA

TULL 1812 • PESO: **302** kg •

NASC.: **03/10/2024** • **11** MESES • NELORE **PC**

LOTE **86** A

QUÍNTUPLO

GUERREIRO DA HORA | VICENTE TUL

LA PORTE TE DA HORA X **2217 TULIPA** EL4965

4273 DA HORA | EB9325

ANCP

MGTE:	TOP:
21,90	9%

DEP	ÍNDICE	TOP
MP120	1,31	37%
DSTAY	79,23	19%
D3P	89,19	2%
DP210	10,28	12%
DP450	18,87	13%
DAOL	3,29	7%
DACAB	0,53	6%
DPE365	1,14	8%

PMGZ

IABCZ:	DECA:	P%:
24,62	1	0,5%

DEP	ÍNDICE	DECA	P%
PM-EMg	2,12	2	14%
STAYg	52,16	1	3%
IPPg	-26,60	1	2%
PD-EDg	10,12	1	3%
PS-EDg	19,45	1	3%
AOLg	3,544	1	1%
ACABg	4,049	1	0,1%
PE-365g	1,423	1	0,5%

GENE PLUS

IQG:	TOP:
32,66	1%

DEP	ÍNDICE	TOP
PM	2,12	17%
HP (STAY)	52,16	4%
IPP	-26,60	2%
PD	10,13	4%
PS	19,45	4%
AOL	3,54	2%
EGS	4,05	0,1%
PES	2,65	0,1%

GENÔMICA

CLIQUE PARA ASSISTIR O VÍDEO

H1129 TULIPA

TULL 1129 • PESO: **315** kg •

NASC.: **27/07/2024** • **13** MESES • NELORE **PC**

LOTE **86** B

QUÍNTUPLO

TRUCK DA ALÔ BRASIL | KATMANDU AJ

CONTRATO DA EAO X **2116 TULIPA**
EL5038

PRATEADA DA EAO | 130010PA

ANCP

MGTE: **21,01** TOP: **10%**

DEP	ÍNDICE	TOP
MP120	6,80	0,5%
DSTAY	78,58	20%
D3P	93,83	0,1%
DP210	5,89	30%
DP450	15,09	21%
DAOL	1,76	20%
DACAB	0,29	13%
DPE365	1,05	10%

PMGZ

IABCZ: **16,12** DECA: **1** P%: **6%**

DEP	ÍNDICE	DECA	P%
PM-EMg	5,41	1	0,5%
STAYg	44,97	2	11%
IPPg	-11,27	3	-%
PD-EDg	4,18	3	-%
PS-EDg	10,41	2	19%
AOLg	1,274	3	-%
ACABg	2,938	1	1%
PE-365g	0,820	1	6%

GENE PLUS

IQG: **24,63** TOP: **5%**

DEP	ÍNDICE	TOP
PM	5,41	0,5%
HP (STAY)	44,97	15%
IPP	-11,27	27%
PD	4,18	35%
PS	10,42	25%
AOL	1,27	30%
EGS	2,94	2%
PES	1,47	4%

GENÔMICA | MÃE DOADORA | IRMÃ DE TOURO DE CENTRAL AMAROK TUL ALTA GENETICS | MÃE PRECOCE

CLIQUE PARA ASSISTIR O VÍDEO

H1789 TULIPA

TULL 1789 • PESO: **300** kg •

NASC.: **27/09/2024** • **11** MESES • NELORE **PC**

LOTE **86** C

QUÍNTUPLO

TRUCK DA ALÔ BRASIL | VISÃO TUL

CONTRATO DA EAO X **2587 TULIPA**
EL4968

PRATEADA DA EAO | 989909AJN

ANCP

MGTE:	TOP:
20,77	11%

DEP	ÍNDICE	TOP
MP120	4,00	4%
DSTAY	67,26	43%
D3P	87,95	3%
DP210	7,12	24%
DP450	22,05	9%
DAOL	4,44	3%
DACAB	0,34	11%
DPE365	0,83	16%

PMGZ

IABCZ:	DECA:	P%:
20,03	1	3%

DEP	ÍNDICE	DECA	P%
PM-EMg	5,25	1	0,5%
STAYg	47,91	1	6%
IPPg	-16,14	2	11%
PD-EDg	4,93	3	-%
PS-EDg	16,20	1	6%
AOLg	4,459	1	0,5%
ACABg	2,141	1	4%
PE-365g	0,478	3	-%

GENE PLUS

IQG:	TOP:
29,28	2%

DEP	ÍNDICE	TOP
PM	5,25	0,5%
HP (STAY)	47,91	9%
IPP	-16,14	14%
PD	4,93	29%
PS	16,21	8%
AOL	4,46	0,5%
EGS	2,14	5%
PES	1,17	9%

GENÔMICA

MÃE SUPER PRECOCE

CLIQUE PARA ASSISTIR O VÍDEO

H1857 TULIPA

TULL 1857 • PESO: **313** kg •

NASC.: **07/10/2024** • **11** MESES • NELORE **PC**

LOTE **86** D

QUÍNTUPLO

REM ESPIÃO 007

DIPLOMATA DA AGRONOVA

BATOM DA AGRONOVA

X

BEATLES AJ

11779 TULIPA

EL4974

255812TUL

ANCP

MGTE: **18,14** TOP: **16%**

DEP	ÍNDICE	TOP
MP120	4,71	3%
DSTAY	83,52	11%
D3P	71,73	61%
DP210	8,87	17%
DP450	19,14	13%
DAOL	0,60	39%
DACAB	-0,17	77%
DPE365	1,04	10%

PMGZ

IABCZ: **18,79** DECA: **1** P%: **3%**

DEP	ÍNDICE	DECA	P%
PM-EMg	2,82	1	7%
STAYg	54,88	1	1%
IPPg	-16,84	1	10%
PD-EDg	6,94	2	11%
PS-EDg	12,02	2	14%
AOLg	0,667	4	-%
ACABg	0,172	5	-%
PE-365g	1,044	1	2%

GENE PLUS

IQG: **23,99** TOP: **5%**

DEP	ÍNDICE	TOP
PM	2,82	9%
HP (STAY)	54,88	2%
IPP	-16,84	13%
PD	6,94	15%
PS	12,02	19%
AOL	0,67	46%
EGS	0,17	48%
PES	1,76	2%

GENÔMICA

MÃE DOADORA

MÃE SUPER PRECOCE

CLIQUE PARA ASSISTIR O VÍDEO

H1084 TULIPA

TULL 1084 • PESO: **326** kg •

NASC.: **31/07/2024** • **13** MESES • NELORE **PC**

LOTE **86** E

QUÍNTUPLO

D4685 DA MN (CAMPEÃO) | ASTRO TUL

DOMINATOR FIV EAO X **6076 TULIPA** EB9268

7465 FIV DA EAO | 360714TUL

ANCP

MGTE: **17,18** TOP: **19%**

DEP	ÍNDICE	TOP
MP120	4,72	3%
DSTAY	92,80	1%
D3P	84,15	10%
DP210	0,23	74%
DP450	10,17	36%
DAOL	1,42	25%
DACAB	0,18	19%
DPE365	0,78	17%

PMGZ

IABCZ: **24,64** DECA: **1** P%: **0,5%**

DEP	ÍNDICE	DECA	P%
PM-EMg	4,15	1	1%
STAYg	71,69	1	0,1%
IPPg	-21,27	1	5%
PD-EDg	0,58	7	-%
PS-EDg	6,82	4	-%
AOLg	1,924	2	12%
ACABg	4,289	1	0,1%
PE-365g	0,485	2	20%

GENE PLUS

IQG: **36,84** TOP: **0,5%**

DEP	ÍNDICE	TOP
PM	4,15	2%
HP (STAY)	71,69	0,1%
IPP	-21,27	6%
PD	0,59	69%
PS	6,83	41%
AOL	1,92	17%
EGS	4,29	0,1%
PES	1,13	10%

GENÔMICA

MÃE DIAMANTE

CLIQUE PARA ASSISTIR O VÍDEO

Leilão Virtual
SóElas
Edição Babies

REGULAMENTO DO LEILÃO

O presente regulamento estabelecerá as normas que serão observadas durante o leilão, sendo que seu cumprimento será obrigatório a todos aqueles que, na condição de convidados, participantes e/ou promotores do evento, quiserem promover a aquisição ou venda de animal(is) ou produto(s) agrobusiness, ou como mero espectador.

1. DEFINIÇÕES

1.1. Considera-se LEILÃO o evento que visa à comercialização de animal(is) e/ou produto(s), pela melhor oferta de valores, efetuada de forma aberta e aceita por um leiloeiro.

1.2. Considera-se EMPRESA LEILOEIRA a empresa responsável pela organização e coordenação do leilão. O presente leilão será coordenado e organizado pela Paulo Horto Leilões Ltda. (PROGRAMA/REMATE LEILÕES).

1.3. Considera-se LEILOEIRO a pessoa inscrita no Sindicato Nacional dos Leiloeiros Rurais, detentor de fé pública, e que será responsável pela recepção das propostas de ofertas aos lotescomercializados, bem como pela batida do martelo e concretização do negócio, não guardando qualquer vínculo com a empresa leiloeira.

1.4. Considera-se PROMOTOR DO EVENTO a(s) pessoa(s), física(s) ou jurídica(s), que for(em) responsável(is) pela promoção do evento e arregimentação do(s) animal(is) ou produto(s) para serem comercializados no leilão. Ao promotor também será permitida a realização de compras no leilão.

1.5. Considera-se CONVIDADO a pessoa, física ou jurídica, que for proprietária de animal(is) ou produto(s) que será(ão) comercializado(s) no leilão. Ao convidado também será permitida a realização de compras no leilão.

1.5.1. Ao convidado poderá ser cobrado pelo promotor do leilão taxa de inscrição para a comercialização de seu(s) animal(is) ou produto(s) no leilão.

1.6. Considera-se PARTICIPANTE todo aquele que comparecer no leilão e que tenha interesse na compra de animal(is) ou produto(s) comercializado(s) no evento, ou como mero espectador.

1.7. Considera-se EMPRESA DE ASSESSORIA a empresa de assessoria pecuária que seleciona os animais e/ou produtos a serem comercializados, estabelece a ordem de entrada dos animais no leilão, pré-apresenta os animais antes do leilão, dentre outros.

1.8. Considera-se COMISSÃO DE COMPRA a comissão paga pelo COMPRADOR do(s) animal(is)/ produto(s) à EMPRESA LEILOEIRA / LEILOEIROS / OUTROS, que será anunciada pelo leiloeiro no início do leilão, cujo percentual incidirá sobre o valor total de cada lote apregoado.

1.9. Considera-se COMISSÃO DE VENDA a comissão paga pelo proprietário do(s) animal(is)/ produto(s) ao PROMOTOR DO EVENTO/ EMPRESA LEILOEIRA.

1.10. Considera-se PRODUTO tudo que não seja semovente e que possa ser comercializado em leilão, tais como: embrião, sêmen, etc.

1.11. Considera-se LANCE DE DEFESA o lance ofertado pelo próprio proprietário do animal(is) ou produto(s), quando não alcançado o preço esperado por este junto ao leilão. Nesta hipótese, o proprietário será responsável pelo pagamento das comissões de compra e venda acima previstas.

1.12. Considera-se LOTE o grupo de animais ou o animal individualmente e/ou de produto(s) a serem colocados à venda através de leilão, devidamente identificado no catálogo.

1.13. Considera-se EMBRIÃO; o feto. Resultado útil da união do sêmen como óvulo.

1.14. Considera-se OVÓCITO ou OÓCITO, o gameta feminino ou óvulo que, juntamente com o , que é o gameta masculino, é capaz de gerar um embrião.

1.15. Considera-se PRENHEZ, a condição de fêmea em gestação.

1.16. Considera-se LIVRE ACASALAMENTO, quando o VENDEDOR oferece a fêmea doadora para ser acasalada com o sêmen do touro da escolha do COMPRADOR.

1.17. Considera-se DOAÇÃO o produto(s) ou animal(is), ou ainda, direitos, distinto(s) do(s) daquele(s) que inicialmente é(são) posto(s) à venda(s), mas a ele(s) se agregando, doado por VENDEDOR ou TERCEIRO, com fim de tentar aumentar o interesse no bem ofertado.

2. CADASTRO:

2.1. Todo aquele que pretenda apresentar lance no leilão deverá estar previamente cadastrado junto à Paulo Horto Leilões Ltda, podendo encaminhar tal solicitação à EMPRESA LEILOEIRA com antecedência, para fins de análise e aprovação prévia dos cadastros. Nesta hipótese, o pedido de cadastramento importará em autorização automática à EMPRESA LEILOEIRA de consulta de informações do solicitante junto ao SERASA ou outros órgãos de proteção ao crédito.

2.2. A fim de dar o máximo de segurança aos negócios a serem realizados sob sua intermediação a Paulo Horto Leilões Ltda disponibilizará aos convidados e participantes um escritório no local do evento, podendo o cadastro ser efetuado neste local. Nesta hipótese, toda compra efetuada pelo convidado ou participante ficará condicionada a posterior aprovação do cadastro, bem como aceitação pelo VENDEDOR.

2.3. Nesse compasso, poderá exigir as seguintes informações acompanhadas dos documentosque lhe atestem veracidade: a) Nome completo; b) Estado civil; c) Propriedades; d) Endereço para encaminhamento de correspondência; e) Nome completo, de pelo menos uma pessoa, que terá autorização para recebimento de correspondência; f) Informações de idoneidade; g) Referências pessoais.

2.4. Os dados cadastrais, objetos de análise pela EMPRESA LEILOEIRA, naturalmente que só terão valor contanto que acompanhado de respectivo comprovante o qual, a seu arbítrio, poderá solicitar cópia para seu arquivo próprio ou eventual informação e/ou documento complementar.

2.5. A EMPRESA LEILOEIRA, de acordo com seu conhecimento de idoneidade do cadastrado, poderá dispensar um ou mais documentos mencionados no item 2.3.

2.6. As informações contidas no item 2.3, tem caráter imediato e valor por prazo indeterminado, vigendo assim, a todos os Leilões posteriores e realizados sob a custódia da Paulo Horto Leilões Ltda e coligadas.

2.7. Ficará a encargo do cadastrado informar a EMPRESA LEILOEIRA sobre alterações de qualquer dos itens do cadastro.

2.8. A qualquer tempo a EMPRESA LEILOEIRA poderá solicitar atualização de cadastro e documentos; pena de ser vedado à participação direta em leilões futuros até que seja a solicitação formulada.

2.9. A presença dos convidados ou participantes no recinto do leilão importará em imediata autorização à Paulo Horto Leilões Ltda em promover consultas sobre os mesmos junto ao SERASA ou outros órgãos de proteção ao crédito.

2.10. Os empregados da Paulo Horto Leilões Ltda não estão autorizados a avalizar ou endossar qualquer COMPRADOR junto ao leilão.

2.11. A existência de cadastro não dispensará a necessidade de apresentação de avalista, caso seja solicitado pelo VENDEDOR ou pela Paulo Horto Leilões Ltda.

2.12. Será permitida a compra de animal(is) / produto(s) mediante procuração por Instrumento Público, a qual deverá ser específica para aquele evento e deverá conter o valor máximo autorizado pelo outorgante e desde que este possua cadastro aprovado junto à Paulo Horto Leilões Ltda que permanecerá com referida procuração.

2.13. A Paulo Horto Leilões Ltda atua como intermediária das transações, sendo responsável pela organização e coordenação do evento, não se responsabilizando pelo inadimplemento do COMPRADOR, seja em relação ao valor do(s) produto(s) / animal(is) adquirido(s), seja em relação às comissões de venda. Portanto, cabe ao VENDEDOR manifestar-se sobre o cadastro do COMPRADOR antes da assinatura do contrato de compra e venda, bem como exigir a assinatura de avalista antes da formalização deste contrato.

2.14. O cartão senha Programa/Remate Leilões de cada cliente é vinculado ao seu cadastro único, e a partir do momento em que o participante utilizar seu cartão para dar lances em leilões realizados pela EMPRESA LEILOEIRA, ele estará ciente de todas as regras determinadas neste regulamento de leilão, Documento Público registrado em Cartório no 2o Ofício de Registro de Títulos e Documentos de Londrina-PR sob o número 283726.

2.15. A senha ou código secreto do cartão Programa/Remate Leilões (Paulo Horto Leilões Ltda.) é secreta, pessoal e intransfe-

rível e a sua utilização é de inteira responsabilidade do donatário. Por segurança, não deve ser revelada a outras pessoas.
3. DO LEILOEIRO E EMPRESA LEILOEIRA:
3.1. O leilão será realizado por um LEILOEIRO RURAL, devidamente inscrito nos órgãos próprios, sendo que a venda considerará efetuada com a batida do martelo, momento em que as partes, compradores e vendedores, estarão obrigados ao cumprimento do negócio fechado, exceto na hipótese de não aprovação do cadastro do COMPRADOR, na forma do item 02 supra.
3.2. O valor das comissões, tanto de compra como de venda, terá seu percentual anunciado pelo leiloeiro no início dos trabalhos.
3.3. Poderá o leiloeiro, durante o leilão, promover as alterações das presentes normas, estabelecer outras regras, alterar as disposições do catálogo, de lotes ou condições de pagamento, instituir preços mínimos, sem direito de reclamação ou indenização por parte dos convidados ou participantes.
3.4. Qualquer alteração havida pelas partes, após a batida do martelo, sobretudo no tocante ao valor da transação, não interferirá no valor final das comissões (venda e compra) que terá, sempre, como base de cálculo, o valor da transação anunciada pelo LEILOEIRO pela batida do martelo. Ou seja, em sendo dado qualquer desconto, seja para pagamento à vista, seja para desconto progressivo em lotes sequenciais ou desconto de qualquer natureza concedido pelo VENDEDOR ao COMPRADOR, referida liberalidade não atingirá os honorários do leiloeiro e/ou EMPRESA LEILOEIRA.
3.5. O valor das comissões (compra e venda) é considerado devido logo após a concretização do negócio e seu pagamento será sempre à vista.
3.6. Os casos de lance de defesa são regidos pelo item 6.13.
3.7. O atraso no pagamento da comissão acarretará a mora do devedor com acréscimo de atualização monetária, juros de 1% ao mês, cláusula penal de 20% e mais honorários advocatícios em igual patamar. Tudo como rezam os artigos 389 e 406 do Código Civil.
4. DISPOSIÇÕES ESPECÍFICAS PARA LEILÃO DE PRENHEZES:
4.1. Salvo estipulação em contrário, nos casos de prenhezes, a primeira parcela será considerada como sinal de negócio e devida no ato. As demais parcelas somente poderão ser exigidas do(s) COMPRADOR(es) após o recebimento ou a retirada da(s) prenhez(es) confirmada(s). Caso o VENDEDOR tenha recebido antecipadamente alguma parcela e a prenhez não consiga se realizar o VENDEDOR restituirá ao(s) COMPRADOR(es) o valor recebido em dobro e com demais acréscimos da mora.
4.1.1. Caso a(s) prenhez(es) seja(m) entregue pelo VENDEDOR em até 30 dias da data de realização do leilão, o vencimento da 2a parcela considerar-se-á no 30o dia após a data do leilão.
4.2. PRENHEZES RECEPTORAS:
4.2.1. Constatada a prenhez, o VENDEDOR, salvo disposição em contrário, se responsabiliza em apresentar a(s) receptora(s) em perfeitas condições físicas, com boa habilidade maternal, a fim de bem criar o embrião. Para tanto e dado o prazo mínimo para a transferência do embrião da vaca prenhe à vaca receptora, obriga-se o VENDEDOR a entregar ao COMPRADOR a vaca receptora devidamente fertilizada com o embrião objeto do lance.
4.2.2. A vaca receptora é considerada como bem acessório ao embrião. Nesse compasso, a vaca receptora faz parte integrante do contrato de compromisso de compra e venda do embrião.
4.2.3. O VENDEDOR será responsável pela prenhez até a sua entrega ao COMPRADOR ou pessoa por este indicado. O COMPRADOR, por sua vez, se compromete a mantê-la(s) sob as mesmas condições de manejo e trato, a fim de não prejudicar o desenvolvimento do embrião adquirido.
4.2.4. O COMPRADOR deverá comunicar imediatamente o VENDEDOR em caso de óbito da receptora e/ou da "cria", bem como de qualquer intercorrência que venha a surgir durante o período gestacional. Os prejuízos de eventual acontecimento serão apurados na proporção da responsabilidade de cada contratante.
4.3. EMBRIÕES A SEREM COLETADOS:
4.3.1. É de responsabilidade do VENDEDOR a coleta do embrião e sua transferência da prenhez para a receptora do referido acasalamento, tendo o prazo máximo de 90 dias para a entrega da receptora prenhe, a contar da data da assinatura do contrato de compromisso de compra e venda, findo o qual poderá o COMPRADOR optar: a) escolher outro acasalamento já realizado, de igual importância e valor ou; b) pleitear em juízo as perdas e danos de referido desfalque.
4.4. LIVRES ACASALAMENTOS:
4.4.1. O VENDEDOR oferece o animal (fêmea) doadora para ser acasalada como touro (macho) da escolha do COMPRADOR. Ficando a prenhez na propriedade do titular durante o período gestacional.
4.4.2. O COMPRADOR tem o prazo máximo de 30 dias para enviar o sêmen do reprodutor escolhido, ou autorizar o proprietário da doadora a acasalá-la segundo critério do VENDEDOR, sob as expensas do COMPRADOR.
4.4.3. Todas as despesas provenientes do transporte e aquisição de sêmen que porventura possam ocorrer, serão de inteira responsabilidade do COMPRADOR.
4.4.4. Do acasalamento em questão o COMPRADOR terá direito a apenas uma prenhez proveniente da lavagem, salvo disposição em contrário e acordado entre as partes. Terá também direito a optar se tal prenhez será sexada de macho ou fêmea.
4.4.5. O VENDEDOR garante ao COMPRADOR que a prenhez adquirida venha a nascer com saúde, com garantia de receber RGN (registro geral de nascimento) e RGD (registro geral definitivo).
4.4.6. Caso o produto nascido não preencha os requisitos mencionados no item anterior, deverá o VENDEDOR substituir o produto, caso não possua o mesmo acasalamento, de comum acordo com o COMPRADOR, substituí-lo por outro já nascido de igual categoria e valor, em um ou outro caso, todas as despesas geradas, tanto pela substituição do animal ou pela rescisão do contrato serão suportadas pelo VENDEDOR e deverão em qualquer das situações, serem devidamente comprovadas pelo COMPRADOR.
4.4.7. A(s) prenhez(es) será(ão) entregue(s) por malha viária, podendo ainda o COMPRADORretirá-la da propriedade de origem, sob sua conta e responsabilidade.
4.5. DISPOSIÇÕES ESPECÍFICAS PARA LEILÃO DE ASPIRAÇÃO
4.5.1. A coleta do ovócito far-se-á pela técnica de aspiração folicular via ultrassom, ou, até que outra mais moderna venha a ser desenvolvida pela medicina veterinária.
4.5.2. A venda compreenderá todos os ovócitos presentes no útero da doadora no momento da aspiração, independentemente do número que venha a ser aspirado – art. 233 do Código Civil.
4.5.3. A aspiração deverá ocorrer no prazo máximo de 30 dias após a ocorrência do leilão, salvo disposição em contrário por ocasião da realização do leilão – art. 394 do Código Civil.
4.5.4. O processo de aspiração e fecundação, desde veterinário até laboratórios, será realizado por profissionais eleitos pelo VENDEDOR – art. 492 do Código Civil. O COMPRADOR, contudo, por si ou via representação poderá acompanhar, contanto que apresente manifestação nesse sentido.
4.5.5. Salvo disposição em contrário, o sêmen de fecundação será escolhido pelo COMPRADOR, às expensas, que sairá ou do banco de sêmen deste, ou de qualquer outro, contanto que à disposição no mercado pecuário, se dessa última forma for combinado.
4.5.6. O custo de implantação do embrião fecundado e do animal receptor está agregado ao contrato de (compromisso) compra e venda. Nesse momento do processo, entretanto, caso o COMPRADOR queira, sem qualquer desconto, escolher o zaboratório e/ou apresentar receptora de seu plantel, óbice alguma haverá, bastando apresentar manifestação nesse sentido.
4.5.7. A entrega da prenhez ocorrerá logo após a realização da sexagem dos animais.
4.5.8. Caso, no ato do leilão, haja garantia mínima de animais com determinadas características (por exemplo,"n" fêmeas), todo o processo sobredito nas cláusulas anteriores, sem prejuízos das prenhezes obtidas com êxito, será realizado tantas vezes, quantas necessárias, para que se lhe atinja.
4.5.9. A cláusula acima não se aplica nos casos previstos no item "4.5.6", eis que o contrato se aperfeiçoará, após a cessação dos direitos e deveres, coma entrega dos embriões ao COMPRADOR.
5. DISPOSIÇÕES ESPECÍFICAS PARA LEILÃO DE SÊMEN:
5.1. O VENDEDOR responde pela qualidade do sêmen de animal de sua propriedade posto à venda.
5.2. Todo lote de sêmen deverá estar à disposição do COMPRADOR para ser retirado em local previamente estipulado. Nos casos em que a entrega do sêmen for feita por empresa de coleta, as despesas decorrentes deste procedimento correrão por conta e risco COMPRADOR. Quando o sêmen de animal, comercializado for do estoque particular do VENDEDOR, o COMPRA-

Leilão Virtual
SóElas
Edição Babies

DOR deverá providenciar botijão para o transporte, correndo por conta deste todo e qualquer risco.
5.3. Caso queira, poderá o COMPRADOR, no ato da retirada, testar a qualidade do sêmen adquirido, em sendo este raro, desde que seja realizado por profissionais credenciados por uma das centrais de coleta do país.
6. DISPOSIÇÕES GERAIS PARA TODOS OS LEILÕES:
6.1. O leiloeiro apregoará, no início do leilão e/ou no início de cada lote, o valor do lance que, multiplicado pelo número de parcelas determinadas, formará o preço total de venda e compra do(s) animal(is)/ produto(s). Também será informada a condição de cada venda, data de vencimento das parcelas, condições gerais do(s) produto(s) ou a(s) condição(ões) física(s) do(s) animal(is) referente a cada lote.
6.2. Outrossim, as especificações de cada lote constarão em editais apregoados no recinto ou em painel eletrônico, para os compradores presentes no recinto, e às margens inferiores e SUPERIORes da tela, para os compradores virtuais. Todas as informações inerentes ao catálogo são fornecidas e de responsabilidade dos senhores vendedores.
6.2.1. Caso seja apregoado no leilão, lote que possua dois ou mais animais, o valor do lance será por animal, sendo o valor total do lote o valor da parcela, multiplicado pelo número de animais existentes no lote, salvo estipulação em contrário por escrito e/ou informada pelo leiloeiro no início do leilão.
6.3. A(s) parte(s) vendedora(s) declara(m) ser legítima(s) possuidora(s) e proprietária(s) do(s) animal(is)/produto(s), sendo de sua exclusiva responsabilidade a legitimidade da propriedade do(s) mesmo(s).
6.4. Os leilões referentes a gado de elite (genética), embrião e sêmen serão realizados com CLÁUSULA DE RESERVA DE DOMÍNIO, que abrangerá inclusive as "crias" advindas destes,
conforme disposto nos artigos 94 e 95 do Código Civil.
6.5. Excetuando o disposto no item "2" deste Regulamento (aprovação de cadastro), as vendas efetuadas durante o leilão são irretratáveis e irrevogáveis, obrigando COMPRADOR e VENDEDOR ao seu cumprimento, por si e por seus herdeiros ou sucessores.
6.6. Ainda que existente índice deflacionário divulgado pelo Governo Federal, os preços estabelecidos no leilão não serão alterados.
6.7. Caberá ao COMPRADOR o pagamento do ICMS e ao VENDEDOR o recolhimento do mesmo, referente ao lote adquirido, devendo o segundo informar a Paulo Horto Leilões Ltda o número de inscrição junto à Receita Estadual.
6.8. A participação no leilão de qualquer pessoa, seja COMPRADOR ou VENDEDOR, implicará na presunção de aceitação de todas as normas previstas neste Regulamento uma vez ter que lhe é dado a devida publicidade por: a) estar no átrio do local da realização do evento; b) constar no catálogo de leilão, devidamente distribuído em todas as mesas; c) estar devidamente registrado junto ao Cartório 2o Ofício de Registro de Títulos e Documentos da Cidade de Londrina-PR, sob o no 283726, anunciado pelo Sr. Leiloeiro no início dos trabalhos; d) constar com publicação contemporânea no site www.programaleiloes.com da EMPRESA LEILOEIRA.
6.9. Compradores domiciliados fora do país deverão informar-se no escritório sobre as condições que regem a compra e venda, que no caso presente somente se operará com o pagamento à vista, em moeda corrente do país, no ato do negócio.
6.10. Salvo se estabelecido de forma diversa, por escrito e antes do leilão, o COMPRADOR será responsável pelo pagamento da comissão de compra, a qual recai sobre o valor do lote no momento da batida do martelo, em favor da EMPRESA LEILOEIRA / LEILOEIROS / OUTROS, na forma dos itens 3.2 e 3.4.
6.11. Salvo se estabelecido de forma diversa, por escrito e antes do leilão, o VENDEDOR será responsável pelo pagamento da comissão de venda, a qual recai sobre o valor do lote no momento da batida do martelo, em favor do PROMOTOR DO EVENTO / EMPRESA LEILOEIRA / LEILOEIROS / OUTROS, na forma dos itens 3.2 e 3.4.
6.12. As taxas do leilão, assim como as comissões, para COMPRADOR e VENDEDOR, são irrevogáveis e irretratáveis. O desfazimento do negócio pelas partes após o remate não desobrigará COMPRADOR(ES) e VENDEDOR(ES) para com suas comissões em relação à EMPRESA LEILOEIRA/ LEILOEIROS / OUTROS.
6.13. Em caso de pagamento à vista das parcelas de compra, o desconto poderá ser concedido pelo VENDEDOR, mas tal desconto não recairá sobre as comissões em favor da EMPRESA LEILOEIRA/ OUTROS.
6.14. No lance de defesa, conforme definição do item 1.11 deste regulamento, o proprietário do animal será responsável pelo pagamento das comissões de compra e venda em favor do PROMOTOR DO EVENTO / EMPRESA LEILOEIRA/ LEILOEIROS / OUTROS, sobre o valor do lote no momento da batida do martelo.
6.15. Não serão aceitos pagamentos das parcelas vencíveis no ato da compra com cheques de terceiros.
6.16. Todos os pagamentos efetuados em cheque somente serão considerados quitados com a respectiva compensação.
6.17. Os catálogos do leilão são de responsabilidade dos vendedores, não sendo a Paulo Horto Leilões Ltda responsável por eventuais erros constantes nestes, os quais inclusive poderão ser retificados pelo leiloeiro.
6.18. Quando da batida do martelo os lances forem simultâneos entre dois compradores, o leiloeiro pedirá o retorno do(s) animal(is) à pista e reiniciará a venda do(s) mesmo(s), a partir do lance em questão, para o desempate.
6.19. Serão de exclusiva responsabilidade do VENDEDOR, o(s) animal(ais) colocado(s) a leilão estar(em) saudável(eis), com toda documentação sanitária atualizada, bem como a sua guarda, manutenção e segurança, durante o tempo em que se mantiver(em) no local do leilão, seja no estábulo, em trânsito ou enquanto estiverem sendo exibidos na pista, até o momento da batida do martelo, passando então tais responsabilidades a serem exclusivas do COMPRADOR, não restando à Paulo Horto Leilões Ltda nenhum ônus sobre os itens retro mencionados, bem como em caso de acidente e danos que, eventualmente, venha(m) a ocorrer com o(s) animal(is).
6.20. Será de responsabilidade do VENDEDOR e, de forma subsidiária da EMPRESA DE ASSESSORIA, a regularidade da documentação (associação de criador, poder judiciário ou quaisquer outros órgãos) do(s) animal(ais) e/ou produto(s) referente a propriedade, posse, inexistência de ônus ou outro/a.
6.20.1. Fica a EMPRESA LEILOEIRA totalmente isenta perante VENDEDOR e COMPRADOR de quaisquer responsabilidades referente a apresentação, conferência e demais circunstâncias referentes à regularidade da documentação do lote vendido.
6.21. Será de exclusiva responsabilidade do COMPRADOR o pagamento do frete do(s) animal(ais) arrematado(s), salvo estipulação em contrário.
6.22. No caso de comercialização efetuada através de canal fechado de televisão, o VENDEDOR compromete-se a liberar o(s) animal(ais) somente quando tiver em sua posse a respectiva documentação de venda, devidamente assinada pelo COMPRADOR, eximindo a Paulo Horto Leilões Ltda de qualquer responsabilidade se a presente cláusula não for cumprida.
6.23. Nos casos em que o certame preveja venda parcelada, o COMPRADOR compromete-se a cumprir seus pagamentos nas exatas datas anunciadas no leilão, certo que a falta de pagamento de qualquer uma das parcelas nos termos anunciados gerará em favor do VENDEDOR no direito à cobrança de todo o saldo devedor antecipadamente, ficando o direito de promover a cobrança da totalidade da dívida, acrescida de juros legais, mais correção monetária pela média dos índices IGP/INPC (FGV/IBGE), juros de 1% ao mês e multa de 20%, e/ou pleitear a apreensão e recuperação da posse do(s) animal (ais) / produto(s) do contrato com seu(s) respectivo(s) fruto(s), liminarmente, independentemente de demonstração de perigo de dano ou de risco ao resultado útil do processo, desde que comprovada a mora do COMPRADOR, por qualquer meio ou mediante protesto do contrato ou da nota promissória rural única, preenchida pelo VENDEDOR somente pelo saldo devedor restante, rescindindo, em consequência, o presente contrato e perdendo o COMPRADOR, em favor do VENDEDOR, o sinal pago (parágrafo único, art. 10, da Lei 4.021/1961).
6.24. Salvo a multa moratória incidente sobre a obrigação do COMPRADOR ao pagamento de parcelas, estipula-se entre COMPRADOR e VENDEDOR a cláusula penal de 20% sobre o valor total do lote anunciado devidos pela parte infratora de quaisquer dos itens desse regulamento à parte lesada.
7. DA AUTORIZAÇÃO DE USO DO NOME, IMAGEM E VOZ DOS PRESENTES AO LEILÃO:
7.1. A entrada da pessoa no recinto do leilão importará na presunção em favor da EMPRESA LEILOEIRA e do PROMOTOR DO EVENTO, sem ônus a estes, ao uso de seus NOMES, IMAGENS
e SOM durante a realização do evento, bem como após a ocorrência deste para fins de divulgação do resultado final alcançado. Autorizam, também, a divulgação em periódicos e em site de todas as informações referentes ao leilão, tais como: nome do COMPRADOR, do VENDEDOR, do animal ou produto comercializado e o valor efetivo da transação. Finalmente, fica autorizada a gravação de todas as imagens do leilão e dos participantes, bem como a
transmissão ao vivo destas por canal fechado de televisão e, ainda, a divulgação de fotos em periódicos e em site próprio da

Leilão Virtual
SóElas
Edição Babies

EMPRESA LEILOEIRA.
8. DO CONTRATO DE (PROMESSA DE) COMPRA E VENDA EM LANCE NO RECINTO:
8.1. Ao final da venda de cada lote a Paulo Horto Leilões Ltda promoverá a emissão do contrato de compromisso de compra e venda, bem como das notas promissórias rurais referentes a cada lote do LEILÃO, as quais serão assinadas imediatamente pelo VENDEDOR e COMPRADOR. As notas fiscais referentes às vendas, que deverão ser emitidas pelos vendedores, bem como a nota fiscal da comissão de compra a ser emitida pela EMPRESA LEILOEIRA / LEILOEIROS/ OUTROS, serão efetuadas posteriormente.
8.2. Ficam fazendo parte integrante do contrato de compra e venda todas as regras constantes neste regulamento, bem como outras que forem estabelecidas pelo leiloeiro durante o leilão.
9. DO CONTRATO DE (PROMESSA DE) COMPRA E VENDA EM LANCE VIRTUAL:
9.1. Dado o lance e batido o martelo considerar-se-á aceita a proposta nos moldes do art. 427 do Código Civil com o anúncio do licitante pelo leiloeiro.
9.2. Com efeito, as partes reger-se-ão por normas gerais constantes neste Regulamento do Leilão bem como por contrato de compromisso de compra e venda, este último em apartado daquele, mas parte integrante deste.
9.3. Ressalva a possibilidade do leiloeiro rural certificar também informações gerais e específicas do remate, a forma de aquisição ocorrerá da seguinte forma, sem prejuízo a outra/s com nova tecnologia ou cuja ato de ciência possa ser demonstrado.
9.3.1. CORRESPONDÊNCIA FÍSICA e ASSINATURA FÍSICA
9.3.1.1. A EMPRESA LEILOEIRA, no prazo máximo de 10 dias da realização do leilão, remeterá 03 vias do contrato de compromisso de compra e venda de animal/produto (sendo uma via do COMPRADOR; outra via da EMPRESA LEILOEIRA e outra via do VENDEDOR; todas devidamente identificadas), acompanhada das 02 notas promissórias rurais (de comissão e única como valor de todo o débito), ao endereço cadastral, físico e/ou e-mail, do COMPRADOR.
9.3.1.2. Recebida a Carta AR com as 03 vias e as 02 Promissórias, o COMPRADOR deverá reter sua via do contrato, identificada como via COMPRADOR, postar sua assinatura nas demais vias (via EMPRESA LEILOEIRA e via VENDEDOR) bem como no corpo das notas promissórias (única e da comissão), reconhecer firma e fazer a remessa das vias da EMPRESA LEILOEIRA e do VENDEDOR, além das promissórias, ao endereço da leiloeira Paulo Horto Leilões Ltda.
9.3.1.3. Sendo o AR encaminhado para o endereço cadastral, presumido será que recebido pelo COMPRADOR, ainda que a firma lançada ao recibo da empresa de entregas não seja de seu próprio punho.
9.3.1.4. Em não retornando a correspondência por parte do COMPRADOR, o contrato de compromisso de compra e venda será considerado formalizado uma vez ser obrigação do COMPRADOR a devolutiva e, ainda, o único responsável pelas informações cadastrais, sobretudo no que toca à localização.
9.3.2. CORRESPONDÊNCIA ELETRÔNICA e ASSINATURA FÍSICA
9.3.2.1. No caso do envio do contrato por e-mail ou outra forma telemática (exemplo: aplicativo de WhatsApp ou outro), o COMPRADOR deverá reter a sua via do contrato, identificada como via COMPRADOR, postar sua assinatura nas demais vias (via EMPRESA LEILOEIRA e via VENDEDOR) bem como no corpo das notas promissórias (única e da comissão), reconhecer firma e fazer a remessa das vias da EMPRESA LEILOEIRA e do VENDEDOR, além das promissórias, ao endereço da leiloeira Paulo Horto Leilões Ltda, Rua dos Inconfidentes, no 260, Jardim São Francisco, Londrina/PR, CEP 86067-200.
9.3.2.2. Em não retornando os contratos por parte do COMPRADOR, o contrato de compromisso de compra e venda será considerado formalizado uma vez ser obrigação do COMPRADOR a devolutiva e, ainda, o único responsável pelas informações cadastrais, de sobremaneira o seu e-mail ou de outrem que venha eleger como responsável por si.
9.3.3. CORRESPONDÊNCIA ELETRÔNICA e ASSINATURA DIGITAL/VIRTUAL.
9.3.3.1. Declaram e reconhecem as partes, que o contrato de compromisso de compra e venda e as notas promissórias rurais poderão ser assinados digital e eletronicamente, por si, e/ou por seus representantes legais, e reconhecem, assim, a validade das assinaturas neste formato, concordando e reconhecendo ser expressão da vontade, nos termos da Medida Provisória n.o 2.200-2/2001, e desde que respeitados todos os trâmites legais exigíveis para tal ato.
9.3.3.2. Para efetivação do contrato, as partes COMPRADORA e VENDEDORA, tendo recebido a versão eletrônica do contrato, devolverão a única via eletrônica devidamente assinada nos termos do disposto no artigo 3o, inciso X, da Lei 13.874/2019, sendo que o instrumento poderá ser firmado através de assinatura eletrônica, conforme regulamentação da Medida Provisória 2.200-2/2001, sendo que as partes COMPRADORA e VENDEDORA declaram ciência e expressa concordância.
9.3.3.3. Em não retornando os contratos por parte do COMPRADOR física, eletrônica, digitalmente, o contrato de compromisso de compra e venda será considerado formalizado uma vez ser obrigação do COMPRADOR a devolutiva e, ainda, o único responsável pelas informações cadastrais, de sobremaneira o seu email ou outro de quem vem eleger como responsável por si.
9.4. Sob a égide das leis cíveis e criminais, o COMPRADOR será o único responsável pelas assinaturas lançadas nos documentos que lhes é encaminhado bem como sobre suas informações cadastrais.
10. DO CONTRATO ACESSÓRIO DE DOAÇÃO
10.1. Fica facultado ao(s) VENDEDOR(ES) no(s) lote(s) a ser(em) apregoado(s) fazer(em) doação(ões), sendo esta(s) doação(ões) instrumentalizada(s) da(s) seguinte(s) forma(s):
10.1.1. Na(s) doação(ões) feita(s) pelo(s) próprio(s), a(s) descrição(ões) da(s) doação(ões) constará(ão) no rosto do contrato de compromisso de compra e venda de animal. Nesse caso, aplicar-seão à(s) doação(ões), as cláusulas aplicáveis ao(s) bem(ns) principal(is) leiloado(s);
10.1.2. Acaso o fruto da(s) doação(ões) mencionada(s) no rosto do contrato de compromisso de compra e venda, tenha se dado por oferta de produtor(es) distinto(s) da venda principal, será(ão) firmado(s) entre as partes um contrato de doação acessório ao contrato principal, contendo a(s) cláusula(s) e a(s) descrição(ões) da(s) doação(ões), ficando a cargo do(s) doador(es) a responsabilidade por proceder a entrega, bem como para com a qualidade do(s) animal(is) e/ou produto(s) é de inteira responsabilidade do(s) doador(es).
10.1.2.1. Na hipótese do item acima (10.1.2), a forma do frete corresponderá ao anúncio feito pelo leiloeiro.
11. DA PROTEÇÃO DE DADOS
11.1. Em cumprimento à Lei n.o 13.709/2.018, o PROMOTOR DO EVENTO, o CONVIDADO, o VENDEDOR, a EMPRESA DE ASSESSORIA, o PARTICIPANTE e o COMPRADOR autorizam o compartilhamento de dados pessoais e confidenciais para efetivação da(s) venda(s) e compra(s) firmada(s) em leilão coordenado e organizado pela EMPRESA LEILOEIRA.
11.2. O PROMOTOR DO EVENTO, o CONVIDADO, o VENDEDOR, a EMPRESA DE ASSESSORIA, o PARTICIPANTE e o COMPRADOR declaram conhecer e aceitar os termos e condições do termo de consentimento, que fica fazendo parte integrante deste Regulamento.
11.3. O PROMOTOR DO EVENTO, o CONVIDADO, o VENDEDOR, a EMPRESA DE ASSESSORIA, o PARTICIPANTE e o COMPRADOR declaram ciência e anuência que após a conclusão da(s) venda e compra(s), é de total responsabilidade do interessado comunicar, por escrito, imediatamente à(s) outra(s) parte(s), para completa exclusão das informações e/ou dados pessoais e/ou confidenciais comunicadas e/ou compartilhas, isentando, desde já, a EMPRESA LEILOEIRA de qualquer responsabilidade.
11.4. As informações e/ou os dados pessoais e/ou confidenciais fornecidas e/ou coletadas para a efetivação da(s) venda(s) e compra(s) firmada(s) em leilão organizado e coordenado pela EMPRESA LEILOEIRA não serão comunicadas à terceiros, exceto mediante ordem judicial.
11.5. Quaisquer das partes envolvidas no negócio de venda(s) e compra(s) firmada(s) em leilão coordenado e organizado pela EMPRESA LEILOEIRA poderá revogar seu consentimento ao compartilhamento de informações e/ou dados pessoais e/ou confidenciais, mediante notificação por escrito a ser enviada à(s) outra(s) parte(s), especificando a solicitação.
12. FORO DE ELEIÇÃO.
12.1. Fica eleito o foro da cidade de Londrina para dirimir qualquer dúvida ou interpretação de cláusula e itens predisposto neste regulamento.
"É proibida a reprodução em parte ou no todo"

PROGRAMA LEILÕES

17 e 18
SETEMBRO 2025

200
BEZERRAS
NELORE PO e PC

Leilão Virtual

SóElas

Edição Babies

Leiloeira:

Transmissão:

Re-Transmissão:

Assessorias: