



APRESENTA:

EDIÇÃO ESPECIAL  
LEILÃO VIRTUAL GIROLANDO

# *Santa Luzia*



TRADIÇÃO, CONSISTÊNCIA E  
PRODUTIVIDADE NA RAÇA GIROLANDO.

# CATÁLOGO

D I G I T A L



REALIZAÇÃO:



# 30 DE AGOSTO

SÁBADO | 14H

## 80 VACAS EM INÍCIO DE LACTAÇÃO

PRODUÇÃO ACIMA DE 36 KG

TRANSMISSÃO:



ASSESSORIAS:



ORGANIZAÇÃO/  
RESERVA:



AGÊNCIA:



PATROCINADORES:



**Safra**

Private  
Banking



**ivomec**





LOTE

1

# PUBLICIDADE FIV KENOBI SANTA LUZIA

BRINCO: NP29397 - A2A2

RGN: BT CAB025503

RGD: RGD 9429BX

NASC.: 04/09/2021

GRAU DE SANGUE: 1/2 HOL + 1/2 GIR

VENDEDOR: FAZENDA SANTA LUZIA - GRUPO CABO VERDE



CLIQUE AQUI



ASSISTA AO VÍDEO

AVÔ

S-S-I MONTROSS JEDI-ET

ASTRO FIV CABO VERDE - JCVL215

AVÔ

LACT.: 8.044,0KG DE LEITE - A2A2

PAI

DE-SU 14222 KENOBI-ET

BARSINE CABO VERDE

MÃE

LACT.: 8.612,0KG DE LEITE - A2A2

AVÓ

DE-SU SPRING 5197-ET

LARANJEIRA FIV - JCVL10

AVÓ

- Último parto em 15/06/2025 / Produção atual de 30 kg de leite/dia.



LOTE

2

# LAGOANA FIV EQUITY SANTA LUZIA

BRINCO: NP33996 - A2A2

RGN: BT CABO30176

RGD: RGD 0906CI

NASC.: 06/07/2023

GRAU DE SANGUE: 1/2 HOL + 1/2 GIR

VENDEDOR: FAZENDA SANTA LUZIA - GRUPO CABO VERDE



CLIQUE AQUI



ASSISTA AO VÍDEO

AVÔ

WINSTAR EDGE-P-ET

AVÔ

C.A.SANSÃO - KCA472

LACT.: 4.367,0KG DE LEITE

PAI

WINSTAR EQUITY-P-ET

MÃE

EUNICE FIV CABO VERDE

LACT.: 11.105,0KG DE LEITE - A2A2

AVÓ

WINSTAR WINDFALL 4539-ET

ACAJA FIV CABO VERDE - JCVL180

AVÓ

- Último parto em 09/07/2025 / Produção atual de 31,1 kg de leite/dia. / - Segue implantada de embrião 1/2 sangue (SIEMERS ZAS MODENA-ET x GRAÇA FIV CABO VERDE - JCVL3836 - Lactação 7.314,0kg de leite (Jaguar TE do Gavião x Viafara Cabo Verde)) em 23/08/2025, sem tempo para confirmação.



LOTE

3

# EVELLYN FIV MOSAIC SANTA LUZIA

BRINCO: NP27852 - A2A2

RGN: BT CAB023880

RGD: RGD 3643BU

NASC.: 23/01/2021

GRAU DE  
SANGUE: 1/2 HOL + 1/2 GIR

VENDEDOR: FAZENDA SANTA LUZIA - GRUPO CABO VERDE



CLIQUE AQUI



ASSISTA AO VÍDEO

AVÔ

MR SEAGULL-BAY MALDEVES-ET

JAGUAR TE DO GAVIÃO - GAV291

AVÔ

LACT.: 8.029,0KG DE LEITE

PAI

DENOVO 14370 MOSAIC-ET

TULIPA FIV CABO VERDE

MÃE

LACT.: 4.067,0KG DE LEITE

AVÓ

DE-SU JEDI 5553-ET

MODA F. MUTUM - MUT41

AVÓ

- Último parto em 09/07/2025 / Produção atual de 39,4 kg de leite/dia.



LOTE

4

# PADROEIRA FIV ODANA SANTA LUZIA

BRINCO: NP33338 - A2A2

RGN: BT CAB029496

RGD: RGD 5116CG

NASC.: 25/03/2023

GRAU DE SANGUE: 1/2 HOL + 1/2 GIR

VENDEDOR: FAZENDA SANTA LUZIA - GRUPO CABO VERDE



CLIQUE AQUI



ASSISTA AO VÍDEO

AVÔ

WINSTAR GALILEO-ET

AVÔ

C.A.SANSÃO - KCA472

LACT.: 6.356,0KG DE LEITE - A2A2

PAI

DENOVO 17725 ODANA-ET

DERBY FIV CABO VERDE - JCVL2851

MÃE

LACT.: 11.105,0KG DE LEITE - A2A2

AVÓ

DENOVO SANJAY 2968-ET

ACAJA FIV CABO VERDE - JCVL180

AVÓ

- Último parto em 17/07/2025 / Produção atual de 31,3 kg de leite/dia.



LOTE

5

# AGÊNCIA FIV HAVEN SANTA LUZIA

BRINCO: NP33675 - A2A2

RGN: BT CAB029833

RGD: RGD 9215CG

NASC.: 21/05/2023

GRAU DE SANGUE: 1/2 HOL + 1/2 GIR

VENDEDOR: FAZENDA SANTA LUZIA - GRUPO CABO VERDE



CLIQUE AQUI



ASSISTA AO VÍDEO

AVÔ

PINE-TREE HEROIC-ET

GENGIS KHAN DE BRAS - RRP6097

AVÔ

PAI

DENOVO 17271 HAVEN-ET

FILARA FIV CABO VERDE

MÃE

LACT.: 10.135,0KG DE LEITE - A2A2

AVÓ

DENOVO SANJAY 2968-ET

VARSÓVIA FIV CABO VERDE

AVÓ

- Último parto em 19/07/2025 / Produção atual de 35,7 kg de leite/dia.



LOTE

6

# ADRIANA FIV WHEELHOUSE SANTA LUZIA

BRINCO: NP33664 - A2A2

RGN: BT CABO29822

RGD: RGD 9129CG

NASC.: 19/05/2023

GRAU DE SANGUE: 1/2 HOL + 1/2 GIR

VENDEDOR: FAZENDA SANTA LUZIA - GRUPO CABO VERDE



CLIQUE AQUI



ASSISTA AO VÍDEO

AVÔ

PINE-TREE-I PURSUIT

FARDO FIV F.MUTUM - MUT697

AVÔ

LACT.: 5.623,0KG DE LEITE - A2A2

PAI

PEAK WHEELHOUSE-ET

FINANÇA FIV CABO VERDE

MÃE

LACT.: 15.138,0KG DE LEITE - A2A2

AVÓ

PEAK MARGE ET

AMORA FIV CABO VERDE

AVÓ

- Último parto em 12/07/2025 / Produção atual de 30 kg de leite/dia.



LOTE

7

# VALENTE FIV HONDA SANTA LUZIA

BRINCO: NP28013 - A2A2

RGN: BT CAB024053

RGD: RGD 2245BW

NASC.: 16/02/2021

GRAU DE SANGUE: 1/2 HOL + 1/2 GIR

VENDEDOR: FAZENDA SANTA LUZIA - GRUPO CABO VERDE



CLIQUE AQUI



ASSISTA AO VÍDEO

AVÔ

FUSTEAD TANGO LYLAS-ET

AVÔ

C.A.SANSÃO - KCA472

LACT.: 9.258,0KG DE LEITE - A2A2

PAI

N-SPRINGHOPE HONDA-ET

AVENTURA FIV CABO VERDE

MÃE

LACT.: 11.105,0KG DE LEITE - A2A2

AVÓ

COOKIECUTTER MROS HAVANA-ET

ACAJA FIV CABO VERDE - JCVL180

AVÓ

- Último parto em 15/07/2025 / Produção atual de 39,3 kg de leite/dia.



LOTE

8

# DACA FIV EXCALIBER SANTA LUZIA

BRINCO: NP30776 - A2A2

RGN: BT CAB026931

RGD: RGD 9741CD

NASC.: 06/03/2022

GRAU DE  
SANGUE: 1/2 HOL + 1/2 GIR

VENDEDOR: FAZENDA SANTA LUZIA - GRUPO CABO VERDE



CLIQUE AQUI



ASSISTA AO VÍDEO

AVÔ

DG CHARLEY

AVÔ

C.A.SANSÃO - KCA472

LACT.: 6.999,0KG DE LEITE - A2A2

PAI

DENOVO 14490 EXCALIBER-ET

CAPITU FIV CABO VERDE

MÃE

LACT.: 13.177,0KG DE LEITE - A2A2

AVÓ

DE-SU MODESTY 5781-ET

JIBA FIV DE BRASÍLIA - RRP6875

AVÓ

- Último parto em 13/07/2025 / Produção atual de 39,9 kg de leite/dia.



LOTE

9

# SOBERANA FIV HAVEN SANTA LUZIA

BRINCO: NP33747 - A2A2

RGN: BT CABO29906

RGD: RGD 9266CG

NASC.: 29/05/2023

GRAU DE SANGUE: 1/2 HOL + 1/2 GIR

VENDEDOR: FAZENDA SANTA LUZIA - GRUPO CABO VERDE



CLIQUE AQUI



ASSISTA AO VÍDEO

AVÔ

PINE-TREE HEROIC-ET

MODELO TE DE BRAS - B5213

AVÔ

LACT.: 8.155,0KG DE LEITE - A2A2

PAI

DENOVO 17271 HAVEN-ET

HERANÇA GROTADAS - TOE213

MÃE

LACT.: 16.182,0KG DE LEITE - A2A2

AVÓ

DENOVO SANJAY 2968-ET

FINTA FIV DE BRAS - RRP5933

AVÓ

- Último parto em 14/07/2025 / Produção atual de 32,3 kg de leite/dia.



LOTE

10

# CHAVANTES FIV GILLIGAN SANTA LUZIA

BRINCO: NP33808 - A2A2

RGN: BT CAB029990

RGD: RGD 0750CI

NASC.: 03/06/2023

GRAU DE SANGUE: 1/2 HOL + 1/2 GIR

VENDEDOR: FAZENDA SANTA LUZIA - GRUPO CABO VERDE



CLIQUE AQUI



ASSISTA AO VÍDEO

AVÔ

WINSTAR GALILEO-ET

JAGUAR TE DO GAVIÃO - GAV291

AVÔ

LACT.: 9.495,0KG DE LEITE - A2A2

PAI

BOMAZ GILLIGAN-ET

ELVIRA FIV CABO VERDE

MÃE

LACT.: 10.435,0KG DE LEITE - A2A2

AVÓ

BOMAZ SASSAFRAS 8791-ET

SENSATA FIV CABO VERDE - JCVL0761

AVÓ

- Último parto em 13/07/2025 / Produção atual de 30 kg de leite/dia.



LOTE

11

# PERLA FIV STORMY SANTA LUZIA

BRINCO: NP34302 - A2A2    RGN: BT CAB030480    RGD: RGD 2694CJ    NASC.: 13/08/2023    GRAU DE SANGUE: 1/2 HOL + 1/2 GIR

VENDEDOR: FAZENDA SANTA LUZIA - GRUPO CABO VERDE

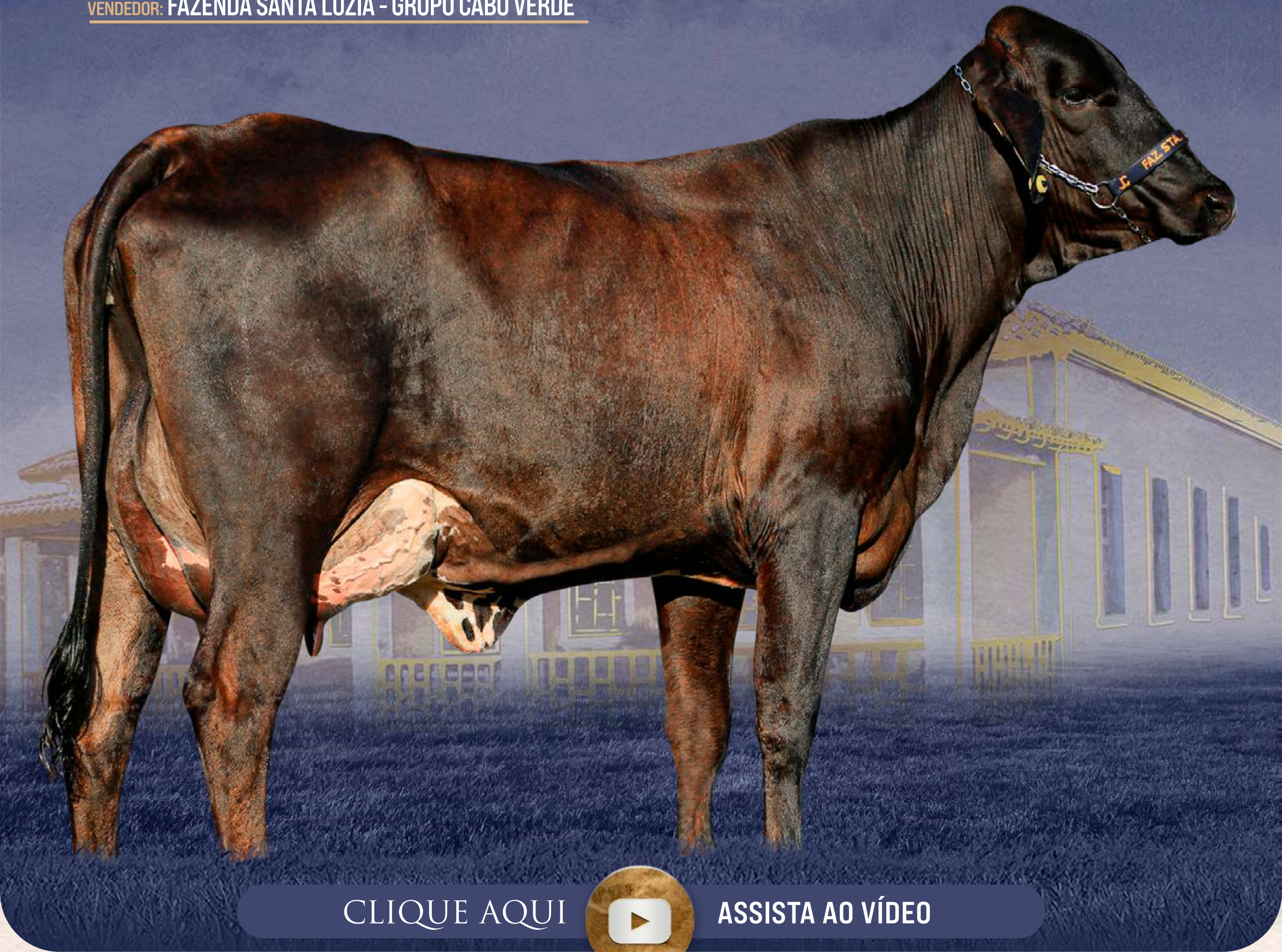

CLIQUE AQUI



ASSISTA AO VÍDEO

AVÔ

DENOVO 2981 SHELDON-ET

ASTRO FIV CABO VERDE - JCVL215

AVÔ

LACT.: 5.080,0KG DE LEITE - A2A2

PAI

DENOVO 17055 STORMY-ET

CONTENTE FIV CABO VERDE

MÃE

LACT.: 13.117,0KG DE LEITE - A2A2

AVÓ

DENOVO MATTERS 7467-ET

BRUNA FIV CABO VERDE

AVÓ

- Último parto em 08/07/2025 / Produção atual de 30 kg de leite/dia.



LOTE

12

# PENHA FIV HICKORY SANTA LUZIA

BRINCO: NP34056 - A2A2

RGN: BT CAB030236

RGD: RGD 0919CI

NASC.: 13/07/2023

GRAU DE SANGUE: 1/2 HOL + 1/2 GIR

VENDEDOR: FAZENDA SANTA LUZIA - GRUPO CABO VERDE



CLIQUE AQUI



ASSISTA AO VÍDEO

AVÔ

PINE-TREE ACURA-ET

JAGUAR TE DO GAVIÃO - GAV291

AVÔ

LACT.: 8.566,0KG DE LEITE - A2A2

PAI

STANTONS HICKORY-ET

BIMBA FIV CABO VERDE

MÃE

LACT.: 12.108,0KG DE LEITE - A2A2

AVÓ

BGP DELTA HONNA-ET

OMISKA DA PALMA - JDRB1172

AVÓ

- Último parto em 19/07/2025 / Produção atual de 33,7 kg de leite/dia.



LOTE

13

# CENA FIV HAVEN SANTA LUZIA

BRINCO: NP33633 - A2A2

RGN: BT CAB029791

RGD: RGD 9255CG

NASC.: 17/05/2023

GRAU DE SANGUE: 1/2 HOL + 1/2 GIR

VENDEDOR: FAZENDA SANTA LUZIA - GRUPO CABO VERDE



CLIQUE AQUI



ASSISTA AO VÍDEO

AVÔ

PINE-TREE HEROIC-ET

GENGIS KHAN DE BRAS - RRP6097

AVÔ

PAI

DENOVO 17271 HAVEN-ET

FILARA FIV CABO VERDE

MÃE

LACT.: 10.135,0KG DE LEITE - A2A2

AVÓ

DENOVO SANJAY 2968-ET

VARSÓVIA FIV CABO VERDE

AVÓ

- Último parto em 04/08/2025 / Produção atual de 32,4 kg de leite/dia.



LOTE

14

# MARA FIV HICKORY SANTA LUZIA

BRINCO: NP34085 - A2A2

RGN: BT CABO30265

RGD: RGD 0954CI

NASC.: 17/07/2023

GRAU DE  
SANGUE: 1/2 HOL + 1/2 GIR

VENDEDOR: FAZENDA SANTA LUZIA - GRUPO CABO VERDE



CLIQUE AQUI



ASSISTA AO VÍDEO

AVÔ

PINE-TREE ACURA-ET

JOGRAL FIV DE BRAS - RRP6968

AVÔ

PAI

STANTONS HICKORY-ET

GORETE FIV CABO VERDE

MÃE

LACT.: 11.183,0KG DE LEITE

AVÓ

BGP DELTA HONNA-ET

BENIGMA FIV CABO VERDE

AVÓ

- Último parto em 09/07/2025 / Produção atual de 31,4 kg de leite/dia. / - Segue implantada de embrião 1/2 sangue (SIEMERS ZAS MODENA-ET x FRISADA FIV CABO VERDE - JCVL3327 - Lactação 6.584,0kg de leite (C.A.Sansão x Garoa FIV Cabo Verde)) em 23/08/2025, sem tempo para confirmação.



LOTE

15

# FLOR FIV MIAMI SANTA LUZIA

BRINCO: NP 31628

RGN: BT CAB027818

RGD: RGD 2482CC

NASC.: 21/06/2022

GRAU DE SANGUE: 1/2 HOL + 1/2 GIR

VENDEDOR: FAZENDA SANTA LUZIA - GRUPO CABO VERDE



CLIQUE AQUI



ASSISTA AO VÍDEO

AVÔ

MR SPRING NIGHTCAP 74636-ET

ASTRO TE DE KUBERA - ACFG50

AVÔ

LACT.: 6.601,0KG DE LEITE - A1A1

PAI

FARNEAR MIAMI-ET

MAYLI FIV CABO VERDE

MÃE

LACT.: 7.656,0KG DE LEITE

AVÓ

FARNEAR DYNO MAUDE 40140-ET

FINEZA FIV F.MUTUM - MUT687

AVÓ

- Último parto em 13/07/2025 / Produção atual de 39,4 kg de leite/dia.



LOTE

16

# CAMPINAS FIV HIPSHOT SANTA LUZIA

BRINCO: NP29872 - A2A2

RGN: BT CABO25993

RGD: RGD 7172BY

NASC.: 31/10/2021

GRAU DE SANGUE: 1/2 HOL + 1/2 GIR

VENDEDOR: FAZENDA SANTA LUZIA - GRUPO CABO VERDE

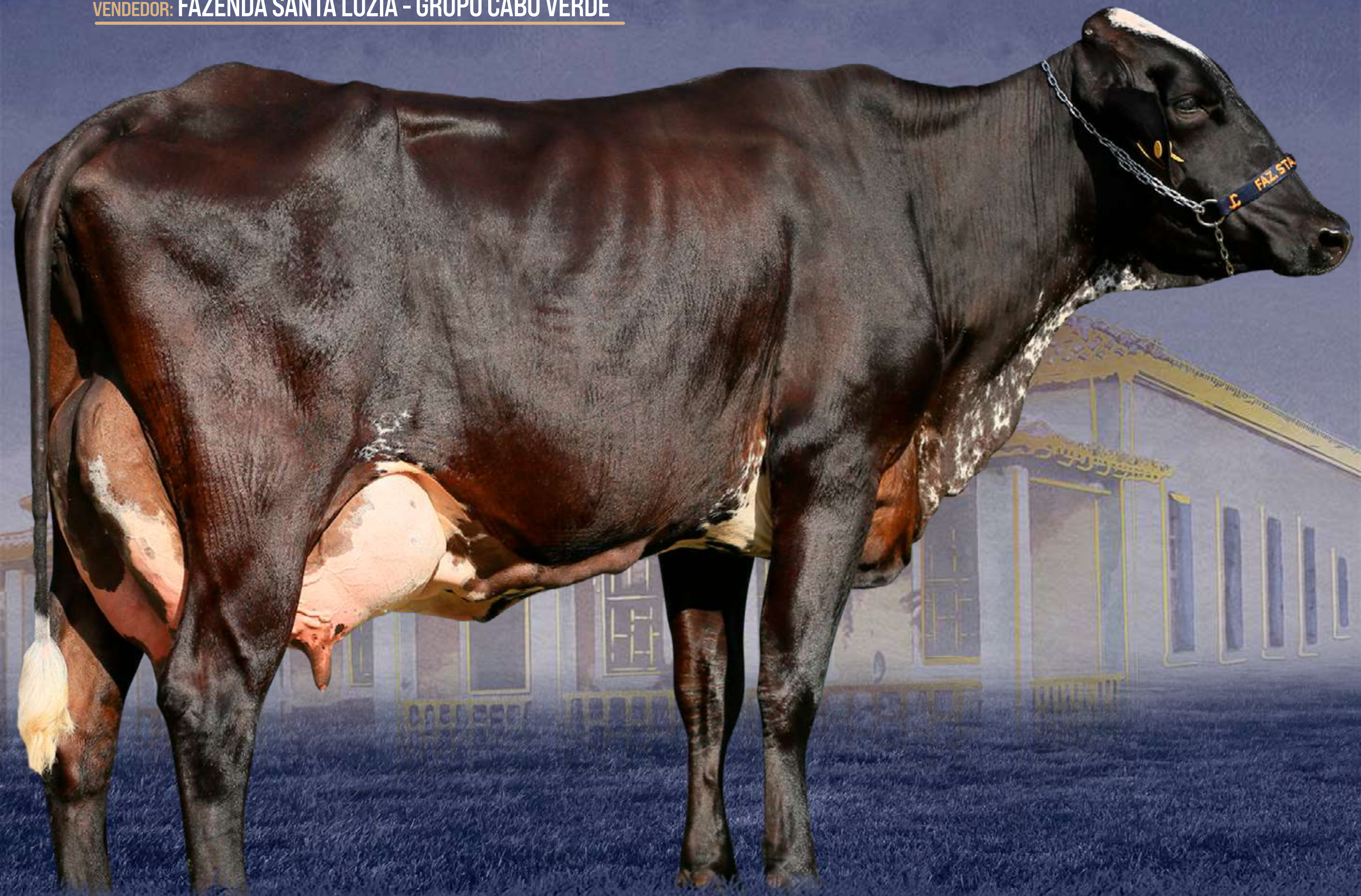

CLIQUE AQUI



ASSISTA AO VÍDEO

AVÔ

BOMAZ SKYWALKER-ET

ASTRO FIV CABO VERDE - JCVL215

AVÔ

LACT.: 8.577,0KG DE LEITE - A2A2

PAI

COOKIECUTTER SKY HIPSHOT-ET

BIBIZINHA FIV CABO VERDE

MÃE

LACT.: 13.177,0KG DE LEITE - A2A2

AVÔ

COOKIECUTTER SUPR HAZAJÓ-ET

JIBA FIV DE BRASÍLIA - RRP6875

AVÔ

- Último parto em 28/06/2025 / Produção atual de 44,4 kg de leite/dia. / - Segue implantada de embrião 1/2 sangue (SIEMERS DOC HANCOCK x CELICA FIV CABO VERDE - JCVL2564 - Lactação 8.066,0kg de leite (Jaguar TE do Gavião x Bansi FIV Cabo Verde)) em 16/08/2025, sem tempo para confirmação.



LOTE

17

# ADELFA FIV YIS SANTA LUZIA

BRINCO: NP30993 - A2A2

RGN: BT CABO27157

RGD: RGD 3060CC

NASC.: 28/03/2022

GRAU DE SANGUE: 1/2 HOL + 1/2 GIR

VENDEDOR: FAZENDA SANTA LUZIA - GRUPO CABO VERDE



CLIQUE AQUI



ASSISTA AO VÍDEO

AVÔ

HURTGENLEA RICHARD CHARL-ET

MODELO TE DE BRAS - B5213

AVÔ

LACT.: 8.155,0KG DE LEITE - A2A2

PAI

DELICIOUS CHARL YIS-ET

HERANÇA GROTADAS - TOE213

MÃE

LACT.: 16.182,0KG DE LEITE - A2A2

AVÔ

MS DELICIOUS NIGHTOUT 3-ETN

FINTA FIV DE BRAS - RRP5933

AVÔ

- Último parto em 02/07/2025 / Produção atual de 38,7 kg de leite/dia. / - Segue implantada de embrião 1/2 sangue (SIEMERS DOC HANCOCK x CELICA FIV CABO VERDE - JCVL2564 - Lactação 8.066,0kg de leite (Jaguar TE do Gavião x Bansi FIV Cabo Verde)) em 16/08/2025, sem tempo para confirmação.



LOTE

18

# AFRODITE FIV CAPRI SANTA LUZIA

BRINCO: NP31531 - A2A2

RGN: BT CAB027706

RGD: RGD 2388CC

NASC.: 04/06/2022

GRAU DE SANGUE: 1/2 HOL + 1/2 GIR

VENDEDOR: FAZENDA SANTA LUZIA - GRUPO CABO VERDE



CLIQUE AQUI



ASSISTA AO VÍDEO

AVÔ

S-S-I MONTROSS JEDI-ET

FARDO FIV F.MUTUM - MUT697

AVÔ

LACT.: 5.245,0KG DE LEITE - A2A2

PAI

DENOVO 14368 CAPRI-ET

BARBOSA FIV CABO VERDE

MÃE

LACT.: 13.177,0KG DE LEITE - A2A2

AVÓ

ENDCO RUBICON CORA-ET

JIBA FIV DE BRASÍLIA - RRP6875

AVÓ

- Último parto em 30/05/2025 / Produção atual de 34,8 kg de leite/dia. / - Segue com prenhez confirmada de embrião 3/4 sangue (SIEMERS RZ PAZZLE 34954-ET x FILANDRA FIV MONTROSS CABO VERDE - 8310BJ - Lactação 10.072,0kg de leite (Bacon-Hill Montross-ET x Trincha FIV Cabo Verde)), e parto previsto para 12/04/2026.



LOTE

19

# KIM FIV EXCALIBER SANTA LUZIA

BRINCO: NP31076 - A2A2

RGN: BT CABO27244

RGD: RGD 2480CC

NASC.: 07/04/2022

GRAU DE SANGUE: 1/2 HOL + 1/2 GIR

VENDEDOR: FAZENDA SANTA LUZIA - GRUPO CABO VERDE



CLIQUE AQUI



ASSISTA AO VÍDEO

AVÔ

DG CHARLEY

AVÔ

C.A.SANSÃO - KCA472

LACT.: 7.519,0KG DE LEITE

PAI

DENOV0 14490 EXCALIBER-ET

BERINGA FIV CABO VERDE

MÃE

LACT.: 8.283,0KG DE LEITE - A2A2

AVÔ

DE-SU MODESTY 5781-ET

C.A.ÍNDIA TE - KCA1759

AVÔ

- Último parto em 26/06/2025 / Produção atual de 35,6 kg de leite/dia. / - Segue implantada de embrião 3/4 sangue (S-S-I DRIVE EARNEST BASS-ET x DIULIA FIV YODER CABO VERDE - 4922BC - Lactação 12.226,0kg de leite (Woodcrest Mogul Yoder-ET x Bansi FIV Cabo Verde)) em 09/08/2025, sem tempo para confirmação.



LOTE

20

# TRÊS MARIAS FIV ODANA SANTA LUZIA

BRINCO: NP33333 - A2A2

RGN: BT CABO29491

RGD: RGD 5110CG

NASC.: 24/03/2023

GRAU DE SANGUE: 1/2 HOL + 1/2 GIR

VENDEDOR: FAZENDA SANTA LUZIA - GRUPO CABO VERDE

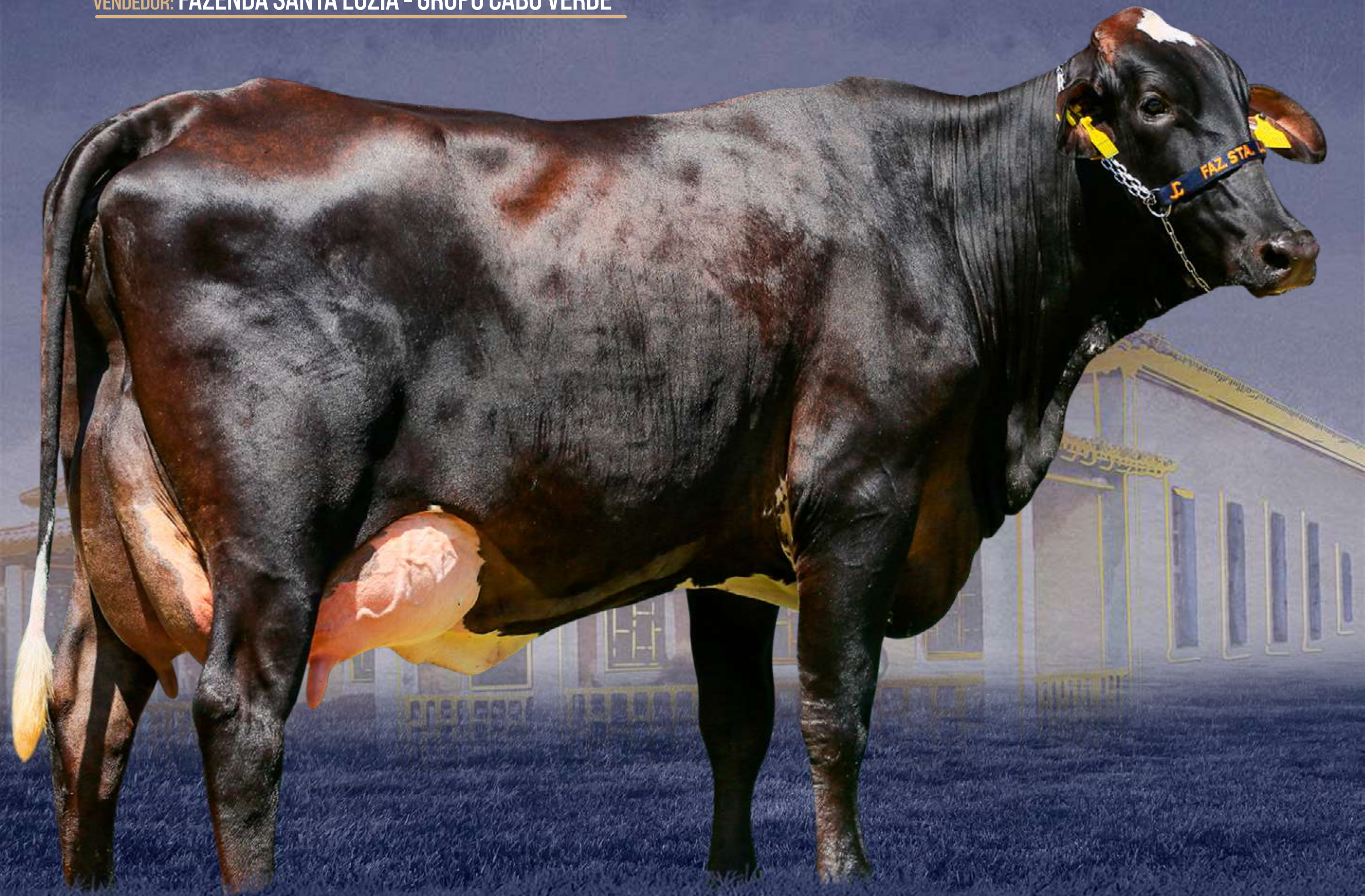

CLIQUE AQUI



ASSISTA AO VÍDEO

AVÔ

WINSTAR GALILEO-ET

CARIA FIV CABO VERDE

AVÔ

PAI

DENOVO 17725 ODANA-ET

GAIOLA FIV CABO VERDE

MÃE

LACT.: 11.105,0KG DE LEITE - A2A2

AVÓ

DENOVO SANJAY 2968-ET

ACAJA FIV CABO VERDE - JCVL180

AVÓ

- Último parto em 16/06/2025 / Produção atual de 31,5 kg de leite/dia. / - Segue implantada de embrião 3/4 sangue (T-SPRUCE YAGER-ET x DIULIA FIV YODER CABO VERDE - 4922BC - Lactação 12.226,0kg de leite (Woodcrest Mogul Yoder-ET x Bansi FIV Cabo Verde)) em 09/08/2025, sem tempo para confirmação.



LOTE

21

# LAGOA FIV ODANA SANTA LUZIA

BRINCO: NP33459 - A2A2

RGN: BT CAB029617

RGD: RGD 9230CG

NASC.: 18/04/2023

GRAU DE SANGUE: 1/2 HOL + 1/2 GIR

VENDEDOR: FAZENDA SANTA LUZIA - GRUPO CABO VERDE



CLIQUE AQUI



ASSISTA AO VÍDEO

AVÔ

WINSTAR GALILEO-ET

JAGUAR TE DO GAVIÃO - GAV291

AVÔ

LACT.: 11.940,0KG DE LEITE - A2A2

PAI

DENOVO 17725 ODANA-ET

LENTILHA FIV CAL - CAL12515

MÃE

LACT.: 7.754,0KG DE LEITE

AVÓ

DENOVO SANJAY 2968-ET

EXCESSÃO FIV CAL - CAL10008

AVÓ

- Último parto em 03/07/2025 / Produção atual de 30,7 kg de leite/dia.



LOTE

22

# SOPHIA FIV ELIXIR SANTA LUZIA

BRINCO: NP29711 - A2A2

RGN: BT CAB025828

RGD: RGD 8843BZ

NASC.: 14/10/2021

GRAU DE SANGUE: 1/2 HOL + 1/2 GIR

VENDEDOR: FAZENDA SANTA LUZIA - GRUPO CABO VERDE



CLIQUE AQUI



ASSISTA AO VÍDEO

AVÔ

PEAK AZTEC-ET

PAI

S-S-I BG AZTEC ELIXIR-ET

AVÓ

PINE-TREE 9839 FRAZ 7613-ET

C.A.SANSÃO - KCA472

AVÔ

LACT.: 7.209,0KG DE LEITE - A2A2

DECORAÇÃO FIV CABO VERDE

MÃE

LACT.: 10.526,0KG DE LEITE - A2A2

GAROA FIV CABO VERDE - JCVL300

AVÓ

- Último parto em 01/06/2025 / Produção atual de 34,9 kg de leite/dia.



LOTE

23

# LAINÉ FIV YIS SANTA LUZIA

BRINCO: NP30989 - A2A2

RGN: BT CABO27153

RGD: RGD 9738CD

NASC.: 27/03/2022

GRAU DE SANGUE: 1/2 HOL + 1/2 GIR

VENDEDOR: FAZENDA SANTA LUZIA - GRUPO CABO VERDE



CLIQUE AQUI



ASSISTA AO VÍDEO

AVÔ

HURTGENLEA RICHARD CHARL-ET

ASTRO FIV CABO VERDE - JCVL215

AVÔ

LACT.: 5.080,0KG DE LEITE - A2A2

PAI

DELICIOUS CHARL YIS-ET

CONTENTE FIV CABO VERDE

MÃE

LACT.: 13.117,0KG DE LEITE - A2A2

AVÓ

MS DELICIOUS NIGHTOUT 3-ETN

BRUNA FIV CABO VERDE

AVÓ

- Último parto em 09/07/2025 / Produção atual de 38,7 kg de leite/dia. / - Segue implantada de embrião 1/2 sangue (SIEMERS ZAS MODENA-ET x FRISADA FIV CABO VERDE - JCVL3327 - Lactação 6.584,0kg de leite (C.A.Sansão x Garoa FIV Cabo Verde)) em 23/08/2025, sem tempo para confirmação.



LOTE

24

# NATALIE FIV HIPSHOT SANTA LUZIA

BRINCO: NP30257 - A2A2

RGN: BT CAB026391

RGD: RGD 8718BZ

NASC.: 12/12/2021

GRAU DE SANGUE: 1/2 HOL + 1/2 GIR

VENDEDOR: FAZENDA SANTA LUZIA - GRUPO CABO VERDE



CLIQUE AQUI



ASSISTA AO VÍDEO

AVÔ

BOMAZ SKYWALKER-ET

AVÔ

C.A.SANSÃO - KCA472

LACT.: 10.000,0KG DE LEITE - A2A2

PAI

COOKIECUTTER SKY HIPSHOT-ET

MÃE

DOMINICA FIV CABO VERDE

LACT.: 10.526,0KG DE LEITE - A2A2

AVÓ

COOKIECUTTER SUPR HAZAJÓ-ET

GAROA FIV CABO VERDE - JCVL300

AVÓ

- Último parto em 14/06/2025 / Produção atual de 41,9 kg de leite/dia. / - Segue implantada de embrião 1/2 sangue (WINSTAR FENWAY-ET x ASTRONÔMICA FIV CABO VERDE - JCVL3781 - Lactação 6.444,0kg de leite (Antonione FIV Cabo Verde x Jiba FIV de Brasília)) em 02/08/2025, sem tempo para confirmação.



LOTE

25

# JULIMARA FIV MIAMI SANTA LUZIA

BRINCO: NP32270 - A2A2

RGN: BT CABO28460

RGD: RGD 4818BQ

NASC.: 23/09/2022

GRAU DE  
SANGUE: 1/2 HOL + 1/2 GIR

VENDEDOR: FAZENDA SANTA LUZIA - GRUPO CABO VERDE



CLIQUE AQUI



ASSISTA AO VÍDEO

AVÔ

MR SPRING NIGHTCAP 74636-ET

C.A.SANSÃO - KCA472

AVÔ

LACT.: 7.256,0KG DE LEITE - A2A2

PAI

FARNEAR MIAMI-ET

AYALA FIV CABO VERDE

MÃE

LACT.: 13.177,0KG DE LEITE - A2A2

AVÓ

FARNEAR DYNO MAUDE 40140-ET

JIBA FIV DE BRASÍLIA - RRP6875

AVÓ

- Último parto em 28/06/2025 / Produção atual de 36,6 kg de leite/dia. / - Segue implantada de embrião 1/2 sangue (SIEMERS DOC HANCOCK x CELICA FIV CABO VERDE - JCVL2564 - Lactação 8.066,0kg de leite (Jaguar TE do Gavião x Bansi FIV Cabo Verde)) em 16/08/2025, sem tempo para confirmação.



LOTE

26

# LARANJEIRA FIV KICKOFF SANTA LUZIA

BRINCO: NP31644 - A2A2

RGN: BT CAB027834

RGD: RGD 4815BQ

NASC.: 23/06/2022

GRAU DE SANGUE: 1/2 HOL + 1/2 GIR

VENDEDOR: FAZENDA SANTA LUZIA - GRUPO CABO VERDE



CLIQUE AQUI



ASSISTA AO VÍDEO

AVÔ

DE-SU 14222 KENOBI-ET

FARDO FIV F.MUTUM - MUT697

AVÔ

LACT.: 6.221,0KG DE LEITE - A2A2

PAI

DENOV0 15642 KICKOFF-ET

CLENNE FIV CABO VERDE

MÃE

LACT.: 13.177,0KG DE LEITE - A2A2

AVÓ

WINSTAR KARMA-ET

JIBA FIV DE BRASÍLIA - RRP6875

AVÓ

- Último parto em 28/07/2025 / Produção atual de 36,3 kg de leite/dia.



LOTE

27

# DONDOCA FIV MAGNUM SANTA LUZIA

BRINCO: NP33787 - A2A2

RGN: BT CAB029946

RGD: RGD 0765CI

NASC.: 01/06/2023

GRAU DE  
SANGUE: 1/2 HOL + 1/2 GIR

VENDEDOR: FAZENDA SANTA LUZIA - GRUPO CABO VERDE



CLIQUE AQUI



ASSISTA AO VÍDEO

AVÔ

OCD HELIX ALPHABET-ET

FARDO FIV F.MUTUM - MUT697

AVÔ

LACT.: 6.126,0KG DE LEITE

PAI

OCD ALPHABET MAGNUM-ET

NEILA FIV F. MUTUM - MUT2711

MÃE

LACT.: 10.215,0KG DE LEITE

AVÔ

OCD JARED MENNA 52294-ET

FADA FIV F. MUTUM - MUT637

AVÔ

- Último parto em 28/07/2025 / Produção atual de 32,6 kg de leite/dia.



LOTE

28

# GABRIELLE FIV STORMY SANTA LUZIA

BRINCO: NP33387 - A2A2

RGN: BT CAB029545

RGD: RGD 5219CG

NASC.: 05/04/2023

GRAU DE SANGUE: 1/2 HOL + 1/2 GIR

VENDEDOR: FAZENDA SANTA LUZIA - GRUPO CABO VERDE



CLIQUE AQUI



ASSISTA AO VÍDEO

AVÔ

DENOVO 2981 SHELDON-ET

JAGUAR TE DO GAVIÃO - GAV291

AVÔ

PAI

DENOVO 17055 STORMY-ET

ECLIPSE FIV CABO VERDE

MÃE

LACT.: 13.194,0KG DE LEITE - A2A2

AVÓ

DENOVO MATTERS 7467-ET

MIRAGEM II FIV - RCP0158

AVÓ

- Último parto em 09/07/2025 / Produção atual de 30,8 kg de leite/dia. / - Segue implantada de embrião 1/2 sangue (SIEMERS ZAS MODENA-ET x FRISADA FIV CABO VERDE - JCVL3327 - Lactação 6.584,0kg de leite (C.A.Sansão x Garoa FIV Cabo Verde)) em 23/08/2025, sem tempo para confirmação.



LOTE

29

# BIANCA FIV DOBBY SANTA LUZIA

BRINCO: NP32723 - A2A2

RGN: BT CAB028881

RGD: RGD 5885CE

NASC.: 01/12/2022

GRAU DE SANGUE: 1/2 HOL + 1/2 GIR

VENDEDOR: FAZENDA SANTA LUZIA - GRUPO CABO VERDE



AVÔ

BOMAZ FASTBALL-ET

AVÔ

C.A.SANSÃO - KCA472

LACT.: 7.078,0KG DE LEITE

PAI

PEAK ALTADOBBY-ET

MÃE

MORENA FIV 7468 - RRP7468

LACT.: 13.251,0KG DE LEITE

AVÓ

PEAK CALICO-ET

AVÓ

BAGAGEM TE DE BRAS - RRP5262

- Último parto em 06/07/2025 / Produção atual de 30,9 kg de leite/dia.



LOTE

30

# NOVA SERRANA FIV WHEELHOUSE SANTA LUZIA

BRINCO: NP33635 - A2A2

RGN: BT CABO29793

RGD: RGD 9250CG

NASC.: 17/05/2023

GRAU DE SANGUE: 1/2 HOL + 1/2 GIR

VENDEDOR: FAZENDA SANTA LUZIA - GRUPO CABO VERDE



CLIQUE AQUI



ASSISTA AO VÍDEO

AVÔ

PINE-TREE-I PURSUIT

FARDO FIV F.MUTUM - MUT697

AVÔ

LACT.: 5.623,0KG DE LEITE - A2A2

PAI

PEAK WHEELHOUSE-ET

FINANÇA FIV CABO VERDE

MÃE

LACT.: 15.138,0KG DE LEITE - A2A2

AVÓ

PEAK MARGE ET

AMORA FIV CABO VERDE

AVÓ

- Último parto em 28/06/2025 / Produção atual de 35,8 kg de leite/dia. / - Segue implantada de embrião 1/2 sangue (SIEMERS DOC HANCOCK x CELICA FIV CABO VERDE - JCVL2564 - Lactação 8.066,0kg de leite (Jaguar TE do Gavião x Bansi FIV Cabo Verde)) em 16/08/2025, sem tempo para confirmação.



LOTE

31

# ÉVORA FIV HONDA SANTA LUZIA

BRINCO: NP29422 - A2A2

RGN: BT CAB025528

RGD: RGD 7350BY

NASC.: 06/09/2021

GRAU DE SANGUE: 1/2 HOL + 1/2 GIR

VENDEDOR: FAZENDA SANTA LUZIA - GRUPO CABO VERDE



CLIQUE AQUI



ASSISTA AO VÍDEO

AVÔ

FUSTEAD TANGO LYLAS-ET

DIAMANTE TE BRAS - RRP5640

AVÔ

LACT.: 6.745,0KG DE LEITE

PAI

N-SPRINGHOPE HONDA-ET

AMBIGUA FIV CABO VERDE

MÃE

LACT.: 10.526,0KG DE LEITE - A2A2

AVÔ

COOKIECUTTER MROS HAVANA-ET

GAROA FIV CABO VERDE - JCVL300

AVÔ

- Último parto em 06/04/2025 / Produção atual de 34,9 kg de leite/dia. / - Segue implantada de embrião 3/4 sangue (S-S-I DRIVE EARNEST BASS-ET x DIULIA FIV YODER CABO VERDE - 4922BC - Lactação 12.226,0kg de leite (Woodcrest Mogul Yoder-ET x Bansi FIV Cabo Verde)) em 09/08/2025, sem tempo para confirmação.



LOTE

32

# SOBERANA FIV MIAMI SANTA LUZIA

BRINCO: NP32057 - A2A2

RGN: BT CAB028247

RGD: RGD 2578CD

NASC.: 29/08/2022

GRAU DE SANGUE: 1/2 HOL + 1/2 GIR

VENDEDOR: FAZENDA SANTA LUZIA - GRUPO CABO VERDE

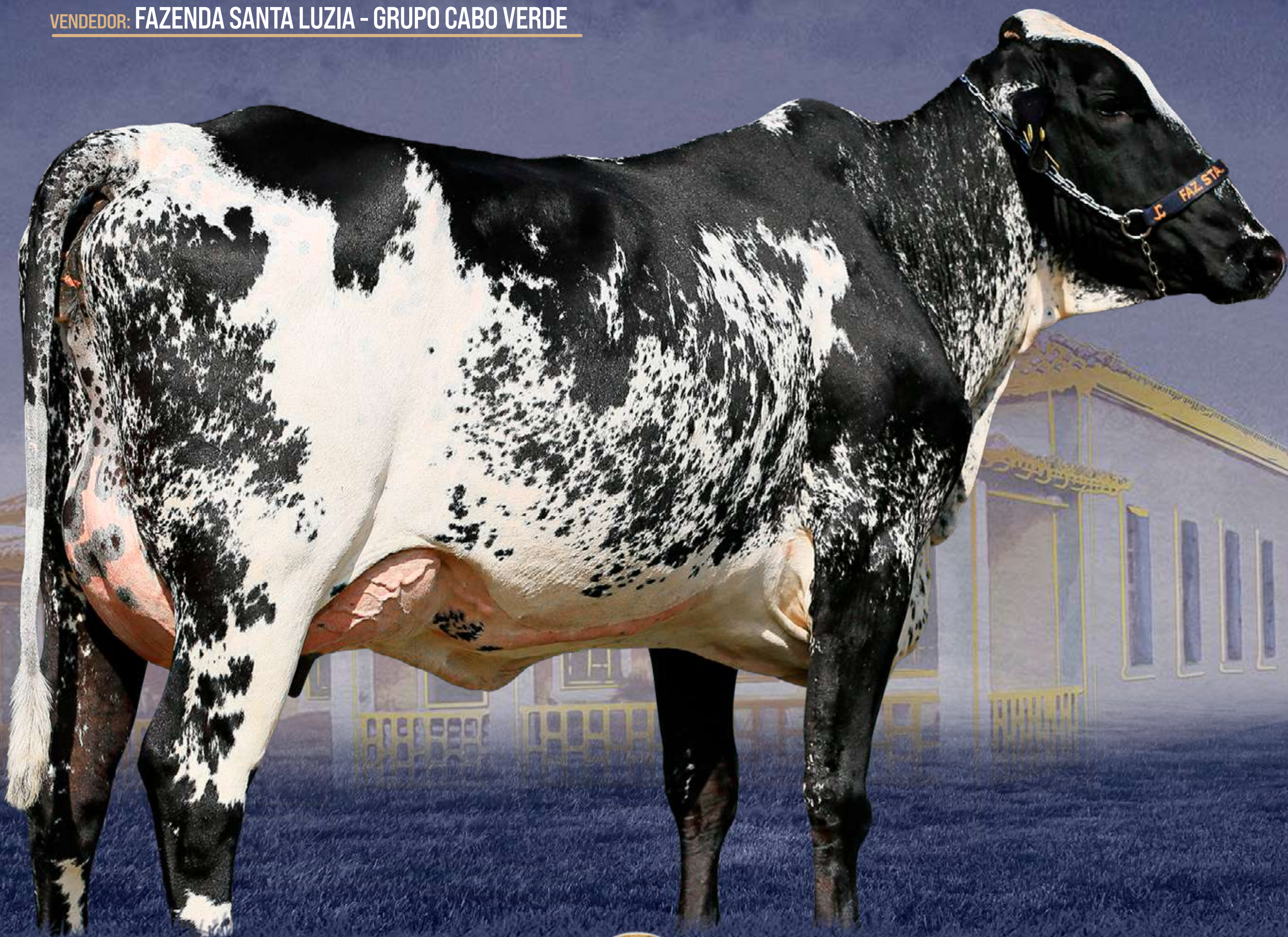

CLIQUE AQUI



ASSISTA AO VÍDEO

AVÔ

MR SPRING NIGHTCAP 74636-ET

JOGRAL FIV DE BRAS - RRP6968

AVÔ

LACT.: 6.233,0KG DE LEITE EM 365/DIAS

PAI

FARNEAR MIAMI-ET

DECENDENTE FIV CABO VERDE

MÃE

LLB237

AVÔ

FARNEAR DYN0 MAUDE 40140-ET

MAGNA FIV DA BADAJÓS

AVÔ

- Último parto em 27/06/2025 / Produção atual de 32,2 kg de leite/dia. / - Segue implantada de embrião 3/4 sangue (S-S-I DRIVE EARNEST BASS-ET x DIULIA FIV YODER CABO VERDE - 4922BC - Lactação 12.226,0kg de leite (Woodcrest Mogul Yoder-ET x Bansi FIV Cabo Verde)) em 09/08/2025, sem tempo para confirmação.



LOTE

33

# MARISA FIV EQUITY SANTA LUZIA

BRINCO: NP34006 - A2A2

RGN: BT CAB030186

RGD: RGD 0947CI

NASC.: 07/07/2023

GRAU DE SANGUE: 1/2 HOL + 1/2 GIR

VENDEDOR: FAZENDA SANTA LUZIA - GRUPO CABO VERDE



CLIQUE AQUI



ASSISTA AO VÍDEO

AVÔ

WINSTAR EDGE-P-ET

JAGUAR TE DO GAVIÃO - GAV291

AVÔ

LACT.: 7.324,0KG DE LEITE - A2A2

PAI

WINSTAR EQUITY-P-ET

ALICCIA CABO VERDE

MÃE

LACT.: 13.194,0KG DE LEITE - A2A2

AVÓ

WINSTAR WINDFALL 4539-ET

MIRAGEM II FIV - RCP0158

AVÓ

- Último parto em 30/07/2025 / Produção atual de 30,7 kg de leite/dia.



LOTE

34

# THALIA FIV MAGNUM SANTA LUZIA

BRINCO: NP33718 - A2A2

RGN: BT CABO29876

RGD: RGD 9139CG

NASC.: 26/05/2023

GRAU DE SANGUE: 1/2 HOL + 1/2 GIR

VENDEDOR: FAZENDA SANTA LUZIA - GRUPO CABO VERDE



CLIQUE AQUI



ASSISTA AO VÍDEO

AVÔ

OCD HELIX ALPHABET-ET

FARDO FIV F.MUTUM - MUT697

AVÔ

PAI

OCD ALPHABET MAGNUM-ET

GEIZA FIV CABO VERDE

MÃE

LACT.: 11.183,0KG DE LEITE

AVÓ

OCD JARED MENNA 52294-ET

BENÍGMA FIV CABO VERDE

AVÓ

- Último parto em 28/06/2025 / Produção atual de 35,4 kg de leite/dia. / - Segue implantada de embrião 1/2 sangue (SIEMERS DOC HANCOCK x CELICA FIV CABO VERDE - JCVL2564 - Lactação 8.066,0kg de leite (Jaguar TE do Gavião x Bansi FIV Cabo Verde)) em 16/08/2025, sem tempo para confirmação.



LOTE

35

# ABAETÉ FIV ODANA SANTA LUZIA

BRINCO: NP34435 - A2A2

RGN: BT CAB030613

RGD: RGD 2552CJ

NASC.: 31/08/2023

GRAU DE SANGUE: 1/2 HOL + 1/2 GIR

VENDEDOR: FAZENDA SANTA LUZIA - GRUPO CABO VERDE



CLIQUE AQUI



ASSISTA AO VÍDEO

AVÔ

WINSTAR GALILEO-ET

JOGRAL FIV DE BRAS - RRP6968

AVÔ

LACT.: 5.600,0KG DE LEITE - A2A2

PAI

DENOVO 17725 ODANA-ET

HOMILIA FIV CABO VERDE

MÃE

LACT.: 10.526,0KG DE LEITE - A2A2

AVÓ

DENOVO SANJAY 2968-ET

GAROA FIV CABO VERDE - JCVL300

AVÓ

- Último parto em 17/07/2025 / Produção atual de 30,2 kg de leite/dia.



LOTE

36

# CRISTIANE FIV GARDNER SANTA LUZIA

BRINCO: NP33360 - A2A2

RGN: BT CAB029518

RGD: RGD 9051CG

NASC.: 30/03/2023

GRAU DE SANGUE: 1/2 HOL + 1/2 GIR

VENDEDOR: FAZENDA SANTA LUZIA - GRUPO CABO VERDE

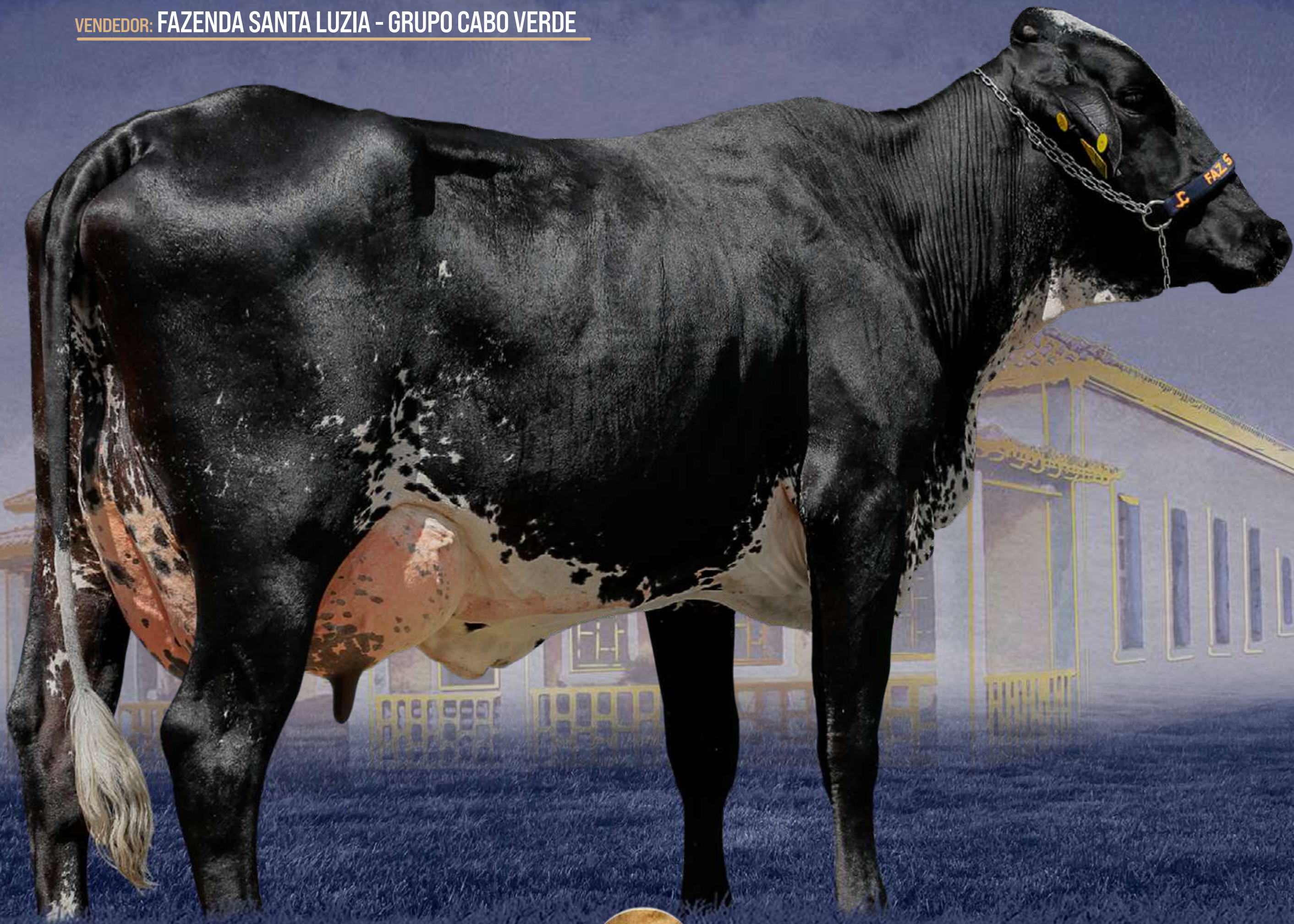

CLIQUE AQUI



ASSISTA AO VÍDEO

AVÔ

PINE-TREE HEROIC-ET

AVÔ

C.A.SANSÃO - KCA472

LACT.: 10.000,0KG DE LEITE - A2A2

PAI

PINE-TREE GARDNER-ET

MÃE

DOMINICA FIV CABO VERDE

LACT.: 10.526,0KG DE LEITE - A2A2

AVÓ

PINE-TREE 7019 MEDL 7883-ET

GAROA FIV CABO VERDE - JCVL300

AVÓ

- Último parto em 07/07/2025 / Produção atual de 32,4 kg de leite/dia.



LOTE

37

# CAPEL FIV HUGO SANTA LUZIA

BRINCO: NP30794 - A2A2

RGN: BT CAB026949

RGD: RGD 3056CC

NASC.: 08/03/2022

GRAU DE SANGUE: 1/2 HOL + 1/2 GIR

VENDEDOR: FAZENDA SANTA LUZIA - GRUPO CABO VERDE



CLIQUE AQUI



ASSISTA AO VÍDEO

AVÔ

N-SPRINGHOPE HONDA-ET

C.A.SANSÃO - KCA472

AVÔ

LACT.: 9.823,0KG DE LEITE - A2A2

PAI

DENOVO 15492 HUGO-ET

ARTISTA FIV CABO VERDE

MÃE

JDRB3273

AVÓ

DE-SU DELTA 4900-ET

PROFANA TN IV DA PALMA

AVÓ

- Último parto em 18/07/2025 / Produção atual de 34,9 kg de leite/dia.



LOTE

38

# PANDORA FIV STORMY SANTA LUZIA

BRINCO: NP32647 - A2A2

RGN: BT CAB028805

RGD: RGD 5289CE

NASC.: 18/11/2022

GRAU DE SANGUE: 1/2 HOL + 1/2 GIR

VENDEDOR: FAZENDA SANTA LUZIA - GRUPO CABO VERDE



CLIQUE AQUI



ASSISTA AO VÍDEO

AVÔ

DENOVO 2981 SHELDON-ET

AVÔ

C.A.SANSÃO - KCA472

LACT.: 6.521,0KG DE LEITE EM 365/DIAS.

PAI

DENOVO 17055 STORMY-ET

MÃE

EMILIA FIV CABO VERDE

LACT.: 8.306,0KG DE LEITE - A2A2

AVÔ

DENOVO MATTERS 7467-ET

AVÔ

VÍRGULA FIV CABO VERDE

- Último parto em 09/07/2025 / Produção atual de 32,8 kg de leite/dia.



LOTE

39

# DÉLIS FIV ODANA SANTA LUZIA

BRINCO: NP33337 - A2A2

RGN: BT CAB029495

RGD: RGD 5072CG

NASC.: 24/03/2023

GRAU DE SANGUE: 1/2 HOL + 1/2 GIR

VENDEDOR: FAZENDA SANTA LUZIA - GRUPO CABO VERDE



CLIQUE AQUI



ASSISTA AO VÍDEO

AVÔ

WINSTAR GALILEO-ET

AVÔ

C.A.SANSÃO - KCA472

LACT.: 9.502,0KG DE LEITE - A2A2

PAI

DENOVO 17725 ODANA-ET

MÃE

XADINY FIV CABO VERDE

LACT.: 5.061,0KG DE LEITE

AVÓ

DENOVO SANJAY 2968-ET

DOLORES DE BRASÍLIA - RRP5555

AVÓ

- Último parto em 02/08/2025 / Produção atual de 30,1 kg de leite/dia.



LOTE

40

# MONIQUE FIV GILLIGAN SANTA LUZIA

BRINCO: NP33832 - A2A2

RGN: BT CABO30014

RGD: RGD 0697CI

NASC.: 08/06/2023

GRAU DE SANGUE: 1/2 HOL + 1/2 GIR

VENDEDOR: FAZENDA SANTA LUZIA - GRUPO CABO VERDE



CLIQUE AQUI



ASSISTA AO VÍDEO

AVÔ

WINSTAR GALILEO-ET

GENGIS KHAN DE BRAS - RRP6097

AVÔ

LACT.: 6.999,0KG DE LEITE - A2A2

PAI

BOMAZ GILLIGAN-ET

ESTEFÂNIA FIV CABO VERDE

MÃE

LACT.: 10.135,0KG DE LEITE - A2A2

AVÓ

BOMAZ SASSAFRAS 8791-ET

VARSÓVIA FIV CABO VERDE

AVÓ

- Último parto em 27/07/2025 / Produção atual de 30,2 kg de leite/dia.



LOTE

41

# GEOGRAFIA FIV ODANA SANTA LUZIA

BRINCO: NP33469 - A2A2

RGN: BT CABO29627

RGD: RGD 9157CG

NASC.: 20/04/2023

GRAU DE SANGUE: 1/2 HOL + 1/2 GIR

VENDEDOR: FAZENDA SANTA LUZIA - GRUPO CABO VERDE



CLIQUE AQUI



ASSISTA AO VÍDEO

AVÔ

WINSTAR GALILEO-ET

AVÔ

C.A.SANSÃO - KCA472

LACT.: 6.356,0KG DE LEITE - A2A2

PAI

DENOVO 17725 ODANA-ET

DERBY FIV CABO VERDE - JCVL2851

MÃE

LACT.: 11.105,0KG DE LEITE - A2A2

AVÓ

DENOVO SANJAY 2968-ET

ACAJA FIV CABO VERDE - JCVL180

AVÓ

- Último parto em 09/06/2025 / Produção atual de 30,6 kg de leite/dia. / - Segue com prenhez confirmada de embrião 3/4 sangue (SANDY-VALLEY T ROSWELL-ET x CANDY FIV MCCUTCHEN CABO VERDE - 2992AQ - Lactação 8.051,0kg de leite (DE-SU BKM Mccutchen 1174-ET x Andy FIV Cabo Verde)), e parto previsto para 14/04/2026.



LOTE

42

# LOLITA FIV ODANA SANTA LUZIA

BRINCO: NP33790 - A2A2

RGN: BT CABO29949

RGD: RGD 0686CI

NASC.: 01/06/2023

GRAU DE SANGUE: 1/2 HOL + 1/2 GIR

VENDEDOR: FAZENDA SANTA LUZIA - GRUPO CABO VERDE



CLIQUE AQUI



ASSISTA AO VÍDEO

AVÔ

WINSTAR GALILEO-ET

GENGIS KHAN DE BRAS - RRP6097

AVÔ

LACT/AND.: 2.481,0KG DE LEITE EM 135/DIAS

PAI

DENOVO 17725 ODANA-ET

GUIDA FIV CABO VERDE

MÃE

LACT.: 15.138,0KG DE LEITE - A2A2

AVÓ

DENOVO SANJAY 2968-ET

AMORA FIV CABO VERDE

AVÓ

- Último parto em 29/05/2025 / Produção atual de 35,3 kg de leite/dia. / - Segue implantada de embrião 3/4 sangue (S-S-I DRIVE EARNEST BASS-ET x DIULIA FIV YODER CABO VERDE - 4922BC - Lactação 12.226,0kg de leite (Woodcrest Mogul Yoder-ET x Bansi FIV Cabo Verde)) em 09/08/2025, sem tempo para confirmação.



LOTE

43

# LIA FIV DOBBY SANTA LUZIA

BRINCO: NP32808 - A2A2

RGN: BT CABO28966

RGD: RGD 0523CG

NASC.: 17/12/2022

GRAU DE SANGUE: 1/2 HOL + 1/2 GIR

VENDEDOR: FAZENDA SANTA LUZIA - GRUPO CABO VERDE



CLIQUE AQUI



ASSISTA AO VÍDEO

AVÔ

BOMAZ FASTBALL-ET

GENGIS KHAN DE BRAS - RRP6097

AVÔ

PAI

PEAK ALTADOBBY-ET

GANDARA FIV CABO VERDE

MÃE

LACT.: 8.029,0KG DE LEITE

AVÓ

PEAK CALICO-ET

TULIPA FIV CABO VERDE

AVÓ

- Último parto em 11/07/2025 / Produção atual de 30,3 kg de leite/dia. / - Segue implantada de embrião 1/2 sangue (SIEMERS ZAS MODENA-ET x FRISADA FIV CABO VERDE - JCVL3327 - Lactação 6.584,0kg de leite (C.A.Sansão x Garoa FIV Cabo Verde)) em 23/08/2025, sem tempo para confirmação.



LOTE

44

# RAINHA FIV WHEELHOUSE SANTA LUZIA

BRINCO: NP33617 - A2A2

RGN: BT CABO29775

RGD: RGD 9179CG

NASC.: 15/05/2023

GRAU DE SANGUE: 1/2 HOL + 1/2 GIR

VENDEDOR: FAZENDA SANTA LUZIA - GRUPO CABO VERDE



CLIQUE AQUI



ASSISTA AO VÍDEO

AVÔ

PINE-TREE-I PURSUIT

GENGIS KHAN DE BRAS - RRP6097

AVÔ

LACT.: 8.840,0KG DE LEITE - A2A2

PAI

PEAK WHEELHOUSE-ET

ENESIA FIV CABO VERDE

MÃE

LACT.: 10.526,0KG DE LEITE - A2A2

AVÓ

PEAK MARGE ET

GAROA FIV CABO VERDE - JCVL300

AVÓ

- Último parto em 01/07/2025 / Produção atual de 34,1 kg de leite/dia. / - Segue implantada de embrião 1/2 sangue (SIEMERS DOC HANCOCK x CELICA FIV CABO VERDE - JCVL2564 - Lactação 8.066,0kg de leite (Jaguar TE do Gavião x Bansi FIV Cabo Verde)) em 16/08/2025, sem tempo para confirmação.



LOTE

45

# ÍNDIA FIV HAVEN SANTA LUZIA

BRINCO: NP32954 - A2A2

RGN: BT CAB029112

RGD: RGD 5822CE

NASC.: 12/01/2023

GRAU DE SANGUE: 1/2 HOL + 1/2 GIR

VENDEDOR: FAZENDA SANTA LUZIA - GRUPO CABO VERDE



CLIQUE AQUI



ASSISTA AO VÍDEO

AVÔ

PINE-TREE HEROIC-ET

FARDO FIV F.MUTUM - MUT697

AVÔ

PAI

DENOVO 17271 HAVEN-ET

ESTRIBA FIV CABO VERDE

MÃE

LACT.: 8.283,0KG DE LEITE - A2A2

AVÓ

DENOVO SANJAY 2968-ET

C.A.ÍNDIA TE - KCA1759

AVÓ

- Último parto em 12/06/2025 / Produção atual de 30 kg de leite/dia.



LOTE

46

# COMUNICATIVA FIV EQUITY SANTA LUZIA

BRINCO: NP33972 - A2A2

RGN: BT CABO30152

RGD: RGD 0887CI

NASC.: 02/07/2023

GRAU DE SANGUE: 1/2 HOL + 1/2 GIR

VENDEDOR: FAZENDA SANTA LUZIA - GRUPO CABO VERDE

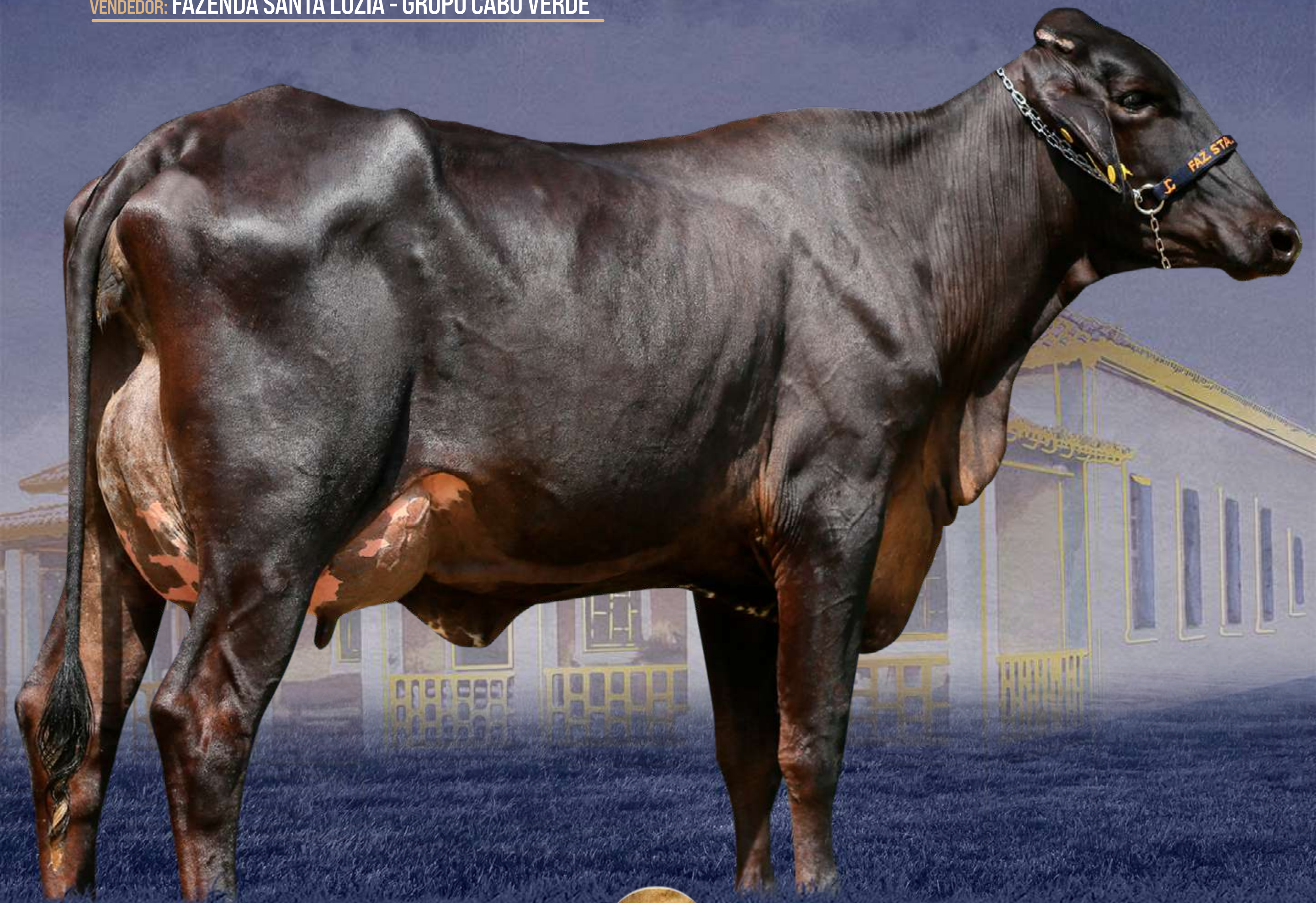

CLIQUE AQUI



ASSISTA AO VÍDEO

AVÔ

WINSTAR EDGE-P-ET

JAGUAR TE DO GAVIÃO - GAV291

AVÔ

LACT.: 10.076,0KG DE LEITE - A2A2

PAI

WINSTAR EQUITY-P-ET

ASSAMILA FIV CABO VERDE

MÃE

LACT.: 6.222,0KG DE LEITE

AVÓ

WINSTAR WINDFALL 4539-ET

VÁRZEA FIV - JFR2743

AVÓ

- Último parto em 09/07/2025 / Produção atual de 32,2 kg de leite/dia. / - Segue implantada de embrião 1/2 sangue (SIEMERS ZAS MODENA-ET x FRISADA FIV CABO VERDE - JCVL3327 - Lactação 6.584,0kg de leite (C.A.Sansão x Garoa FIV Cabo Verde)) em 23/08/2025, sem tempo para confirmação.



LOTE

47

# PROVENÇA FIV EXCALIBER SANTA LUZIA

BRINCO: NP31117

RGN: BT CAB027292

RGD: RGD 2601CC

NASC.: 13/04/2022

GRAU DE SANGUE: 1/2 HOL + 1/2 GIR

VENDEDOR: FAZENDA SANTA LUZIA - GRUPO CABO VERDE



CLIQUE AQUI



ASSISTA AO VÍDEO

AVÔ

DG CHARLEY

PH UÍSQUE - PHP0246

AVÔ

LACT.: 8.051,0KG DE LEITE

PAI

DENOV0 14490 EXCALIBER-ET

DEVASSA FIV CABO VERDE

MÃE

LACT.: 12.330,0KG DE LEITE

AVÔ

DE-SU MODESTY 5781-ET

PARREIRA FIV - JCVL145

AVÔ

- Último parto em 06/06/2025 / Produção atual de 30,9 kg de leite/dia. / - Segue com prenhez confirmada de embrião 1/2 sangue (TERRA-LINDA DRPERFECT-ET x EMBARÉ FIV CABO VERDE - JCVL3193 - Lactação 8.079,0kg de leite (Jaguar TE do Gavião x Miragem II FIV)), e parto previsto para 12/04/2026.



LOTE

48

# ISCA FIV EQUITY SANTA LUZIA

BRINCO: NP33704 - A2A2

RGN: BT CAB029862

RGD: RGD 9259CG

NASC.: 25/05/2023

GRAU DE SANGUE: 1/2 HOL + 1/2 GIR

VENDEDOR: FAZENDA SANTA LUZIA - GRUPO CABO VERDE



CLIQUE AQUI



ASSISTA AO VÍDEO

AVÔ

WINSTAR EDGE-P-ET

JAGUAR TE DO GAVIÃO - GAV291

AVÔ

LACT.: 7.260,0KG DE LEITE - A2A2

PAI

WINSTAR EQUITY-P-ET

ENTUSIASMADA FIV CABO VERDE

MÃE

LACT.: 9.230,0KG DE LEITE - A2A2

AVÓ

WINSTAR WINDFALL 4539-ET

SAGRADA DO GAVIÃO - GAV1069

AVÓ

- Último parto em 23/07/2025 / Produção atual de 31 kg de leite/dia.



LOTE

49

# MALÁSIA FIV ODANA SANTA LUZIA

BRINCO: NP33769 - A2A2

RGN: BT CABO29928

RGD: RGD 9108CG

NASC.: 31/05/2023

GRAU DE  
SANGUE: 1/2 HOL + 1/2 GIR

VENDEDOR: FAZENDA SANTA LUZIA - GRUPO CABO VERDE



CLIQUE AQUI



ASSISTA AO VÍDEO

AVÔ

WINSTAR GALILEO-ET

FARDO FIV F.MUTUM - MUT697

AVÔ

PAI

DENOVO 17725 ODANA-ET

GEIZA FIV CABO VERDE

MÃE

LACT.: 11.183,0KG DE LEITE

AVÓ

DENOVO SANJAY 2968-ET

BENÍGMA FIV CABO VERDE

AVÓ

- Último parto em 11/07/2025 / Produção atual de 35,2 kg de leite/dia. / - Segue implantada de embrião 1/2 sangue (SIEMERS ZAS MODENA-ET x FRISADA FIV CABO VERDE - JCVL3327 - Lactação 6.584,0kg de leite [C.A.Sansão x Garoa FIV Cabo Verde]) em 23/08/2025, sem tempo para confirmação.



LOTE

50

# INGLESA FIV SKYWALKER CABO VERDE

BRINCO: NP39565 - A2A2

RGN: BT CAN1341

RGD: RGD 1030BZ

NASC.: 04/09/2021

GRAU DE SANGUE: 1/2 HOL + 1/2 GIR

VENDEDOR: FAZENDA SANTA LUZIA - GRUPO CABO VERDE



CLIQUE AQUI



ASSISTA AO VÍDEO

AVÔ

S-S-I MONTROSS JEDI-ET

JAGUAR TE DO GAVIÃO - GAV291

AVÔ

LACT.: 11.009,0KG DE LEITE - A2A2

PAI

BOMAZ SKYWALKER-ET

BERTA CABO VERDE - JCVL1908

MÃE

LACT.: 13.935,0KG DE LEITE - A2A2

AVÓ

BOMAZ CABRIOLET 6769

FÁBRICA FIV DE BRAS - RRP5921

AVÓ

- Último parto em 09/07/2025 / Produção atual de 34,9 kg de leite/dia. / - Segue implantada de embrião 1/2 sangue (SIEMERS ZAS MODENA-ET x FRISADA FIV CABO VERDE - JCVL3327 - Lactação 6.584,0kg de leite (C.A.Sansão x Garoa FIV Cabo Verde)) em 23/08/2025, sem tempo para confirmação.



LOTE

60

# MIND FIV HUGO SANTA LUZIA

BRINCO: NP30817 - A2A2

RGN: BT CAB026973

RGD: RGD 2178CC

NASC.: 10/03/2022

GRAU DE SANGUE: 3/4 HOL + 1/4 GIR

VENDEDOR: FAZENDA SANTA LUZIA - GRUPO CABO VERDE



CLIQUE AQUI



ASSISTA AO VÍDEO

AVÔ

N-SPRINGHOPE HONDA-ET

AVÔ

SIEMERS MOGUL PETY

LACT.: 7.797,92KG DE LEITE EM 256/DIAS.

PAI

DENOVO 15492 HUGO-ET

SENHORITA FIV PETY SANTA LUZIA

MÃE

LACT.: 8.306,0KG DE LEITE - A2A2

AVÔ

DE-SU DELTA 4900-ET

VÍRGULA FIV CABO VERDE

AVÔ

- Último parto em 02/06/2025 / Produção atual de 30,2 kg de leite/dia. / - Segue implantada de embrião 3/4 sangue (COOKIECUTTER HYPNOTIC-ET x LARANJA FIV MIAMI CABO VERDE - 1123BZ - Lactação 6.579,0kg de leite (Farnear Miami-ET x Daslu FIV Cabo Verde)) em 23/08/2025, sem tempo para confirmação.



LOTE

61

# VÍBORA FIV ODANA SANTA LUZIA

BRINCO: NP33347 - A2A2

RGN: BT CAB029505

RGD: RGD 5146CG

NASC.: 28/03/2023

GRAU DE  
SANGUE: 3/4 HOL + 1/4 GIR

VENDEDOR: FAZENDA SANTA LUZIA - GRUPO CABO VERDE



CLIQUE AQUI



ASSISTA AO VÍDEO

AVÔ

WINSTAR GALILEO-ET

BACON-HILL MONTROSS-ET

AVÔ

1ª LACT.: 12.223,68KG LEITE 328/DIAS

PAI

DENOVO 17725 ODANA-ET

GENÉTICA FIV MONTROSS CABO VERDE

MÃE

LACT.: 10.076,0KG DE LEITE - A2A2

AVÓ

DENOVO SANJAY 2968-ET

ASSAMILA FIV CABO VERDE

AVÓ

- Último parto em 11/06/2025 / Produção atual de 30,2 kg de leite/dia.



LOTE

62

# SETE LAGOAS FIV ODANA SANTA LUZIA

BRINCO: NP33412 - A2A2

RGN: BT CABO29570

RGD: RGD 5147CG

NASC.: 10/04/2023

GRAU DE SANGUE: 3/4 HOL + 1/4 GIR

VENDEDOR: FAZENDA SANTA LUZIA - GRUPO CABO VERDE

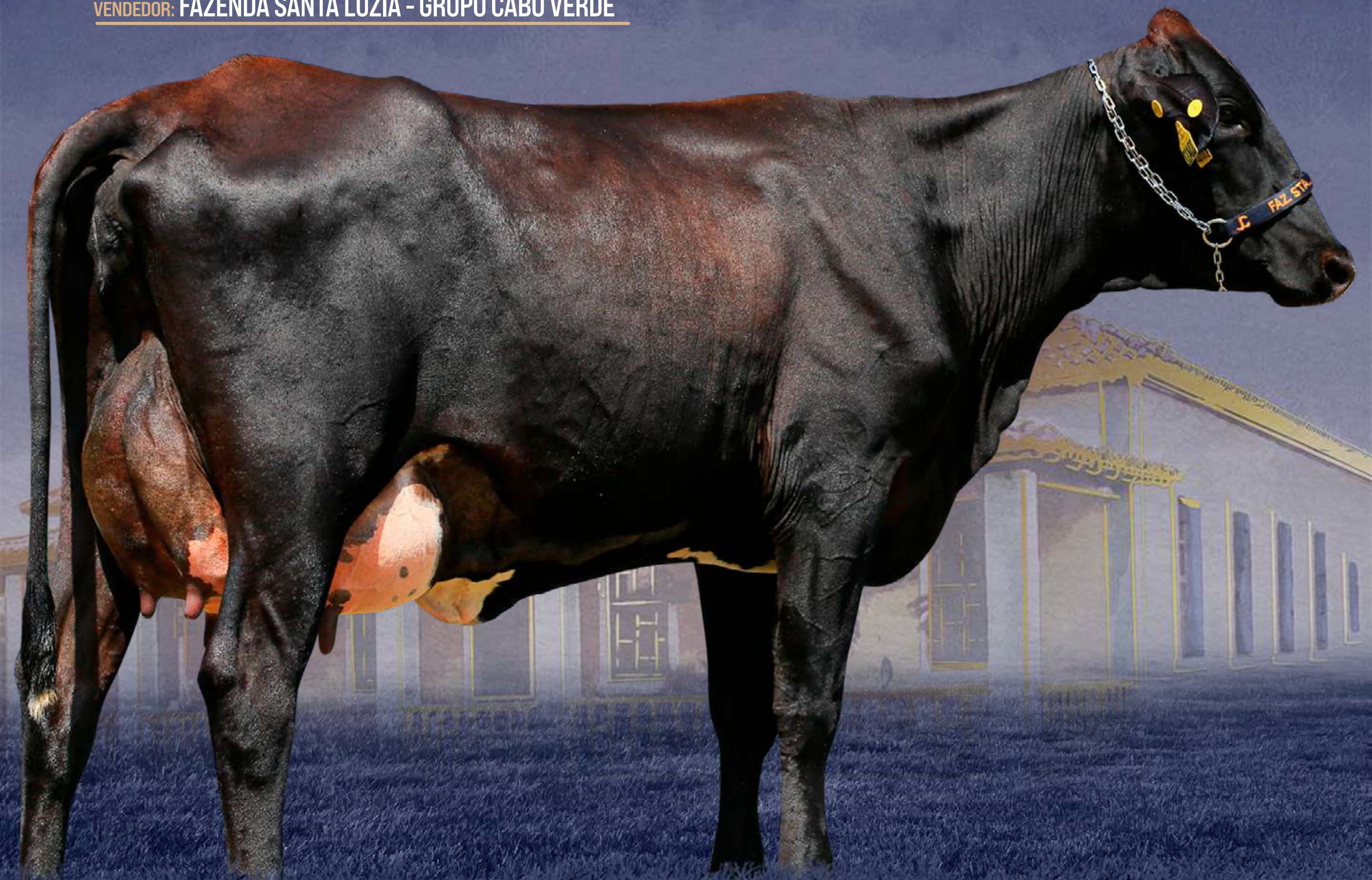

CLIQUE AQUI



ASSISTA AO VÍDEO

AVÔ

WINSTAR GALILEO-ET

BACON-HILL MONTROSS-ET

AVÔ

1ª LACT.: 12.223,68KG LEITE 328/DIAS

PAI

DENOVO 17725 ODANA-ET

GENÉTICA FIV MONTROSS CABO VERDE

MÃE

LACT.: 10.076,0KG DE LEITE - A2A2

AVÓ

DENOVO SANJAY 2968-ET

ASSAMILA FIV CABO VERDE

AVÓ

- Último parto em 14/06/2025 / Produção atual de 31,9 kg de leite/dia. / - Segue implantada de embrião 3/4 sangue (COOKIECUTTER HYPNOTIC-ET x LARANJA FIV MIAMI CABO VERDE - 1123BZ - Lactação 6.579,0kg de leite (Farnear Miami-ET x Daslu FIV Cabo Verde)) em 23/08/2025, sem tempo para confirmação.



LOTE

63

# IMPOSTA FIV ARENA SANTA LUZIA

BRINCO: NP31636 - A2A2

RGN: BT CAB027826

RGD: RGD 7995CC

NASC.: 22/06/2022

GRAU DE SANGUE: 3/4 HOL + 1/4 GIR

VENDEDOR: FAZENDA SANTA LUZIA - GRUPO CABO VERDE

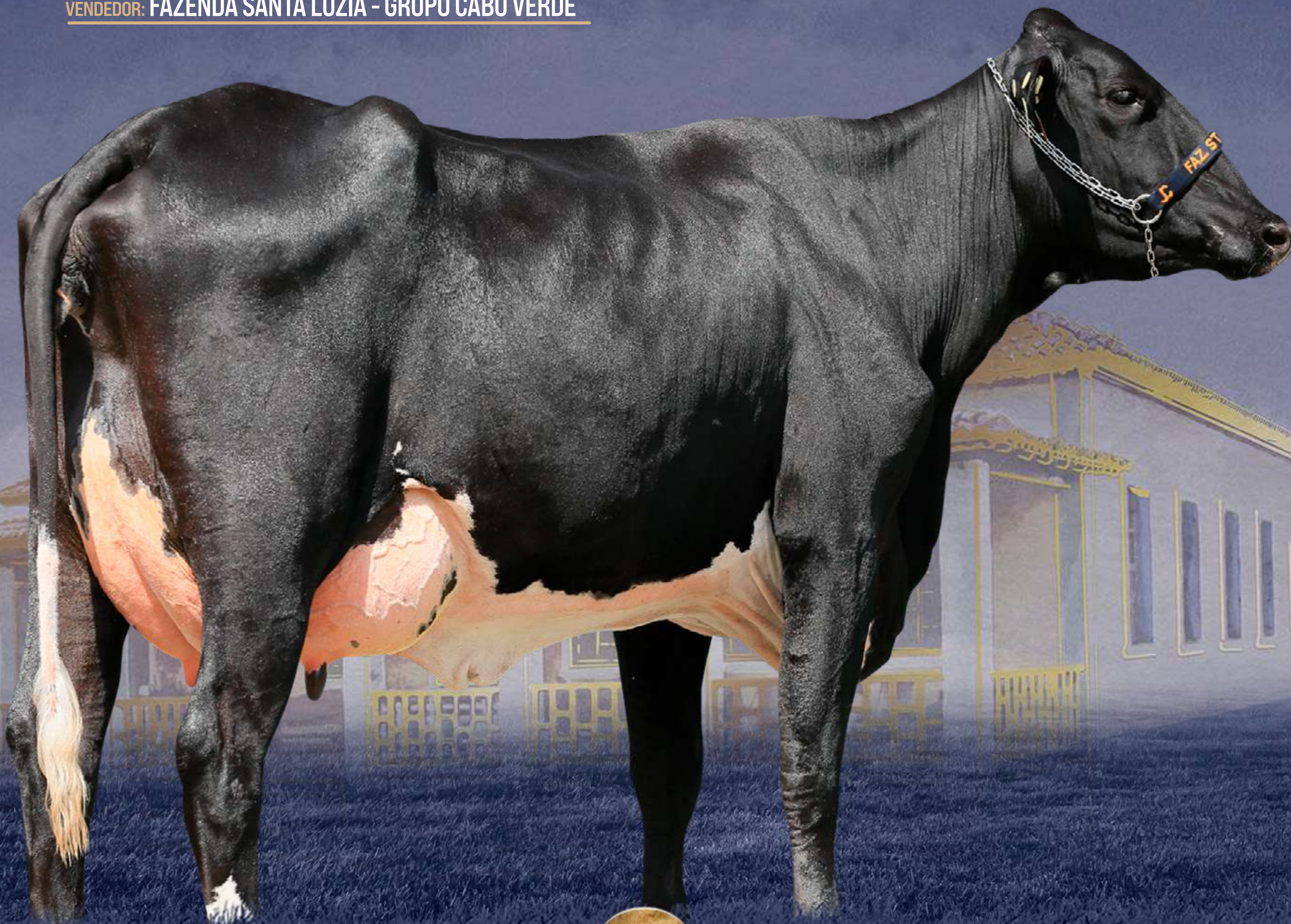

CLIQUE AQUI



ASSISTA AO VÍDEO

AVÔ

PINE-TREE ACURA-ET

BACON-HILL MONTROSS-ET

AVÔ

LACT.: 10.311,0KG DE LEITE

PAI

DENOVO 16294 ARENA-ET

FACILIDADE FIV MONTROSS CABO VERDE MÃE

LMT183

AVÓ

DENOVO MEDLEY 7507-ET

GRACIOSA COCHO DAGUA

AVÓ

- Último parto em 26/07/2025 / Produção atual de 32,3 kg de leite/dia.



LOTE

64

# MAKE FIV HALIFAX SANTA LUZIA

BRINCO: NP30420 - A2A2

RGN: BT CABO26559

RGD: RGD 2529CC

NASC.: 11/01/2022

GRAU DE SANGUE: 3/4 HOL + 1/4 GIR

VENDEDOR: FAZENDA SANTA LUZIA - GRUPO CABO VERDE



CLIQUE AQUI



ASSISTA AO VÍDEO

AVÔ

N-SPRINGHOPE HONDA-ET

BACON-HILL PETY MODESTY-ET

AVÔ

LACT.: 6.985,85KG LEITE 343/DIAS

PAI

DENOV0 15470 HALIFAX-ET

ESMERALDA FIV MODESTY STA LUZIA

MÃE

LACT.: 10.750,0KG DE LEITE

AVÓ

DE-SU DELTA 4900-ET

VALIOSA FIV CABO VERDE

AVÓ

- Último parto em 21/06/2025 / Produção atual de 34,6 kg de leite/dia. / - Segue implantada de embrião 3/4 sangue (T-SPRUCE YAGER-ET x DIULIA FIV YODER CABO VERDE - 4922BC - Lactação 12.226,0kg de leite (Woodcrest Mogul Yoder-ET x Bansi FIV Cabo Verde)) em 09/08/2025, sem tempo para confirmação.



LOTE

65

# PAIXÃO FIV HAVEN SANTA LUZIA

BRINCO: NP33501 - A2A2

RGN: BT CABO29659

RGD: RGD 9237CG

NASC.: 25/04/2023

GRAU DE SANGUE: 3/4 HOL + 1/4 GIR

VENDEDOR: FAZENDA SANTA LUZIA - GRUPO CABO VERDE



CLIQUE AQUI



ASSISTA AO VÍDEO

AVÔ

PINE-TREE HEROIC-ET

BACON-HILL MONTROSS-ET

AVÔ

1ª LACT.: 11.795,11KG LEITE 360/DIAS

PAI

DENOVO 17271 HAVEN-ET

FRANCA FIV MONTROSS CABO VERDE

MÃE

LACT.: 10.526,0KG DE LEITE - A2A2

AVÓ

DENOVO SANJAY 2968-ET

GRACY FIV CABO VERDE

AVÓ

- Último parto em 27/06/2025 / Produção atual de 31,1 kg de leite/dia. / - Segue implantada de embrião 3/4 sangue (S-S-I DRIVE EARNEST BASS-ET x DIULIA FIV YODER CABO VERDE - 4922BC - Lactação 12.226,0kg de leite (Woodcrest Mogul Yoder-ET x Bansi FIV Cabo Verde)) em 09/08/2025, sem tempo para confirmação.



LOTE

66

# GUARITA FIV HILLSBORO SANTA LUZIA

BRINCO: NP33136 - A2A2

RGN: BT CABO29294

RGD: RGD 0665CG

NASC.: 12/02/2023

GRAU DE  
SANGUE: 3/4 HOL + 1/4 GIR

VENDEDOR: FAZENDA SANTA LUZIA - GRUPO CABO VERDE



CLIQUE AQUI



ASSISTA AO VÍDEO

AVÔ

PINE-TREE HEROIC-ET

SEAGULL-BAY HEADLINER-ET

AVÔ

LACT.: 10.603,01KG LEITE 279/DIAS

PAI

DENOVO 3597 HILLSBORO-ET

CAROLAINE FIV HEADLINER CABO VERDE MÃE

LACT.: 11.105,0KG DE LEITE - A2A2

AVÓ

DENOVO JOSUPER 191-ET

ACAJA FIV CABO VERDE - JCVL180

AVÓ

- Último parto em 02/07/2025 / Produção atual de 35,3 kg de leite/dia. / - Segue implantada de embrião 3/4 sangue (SIEMERS ZAS MODENA-ET x JOSY FIV HUGO CABO VERDE - 1091BZ (DENOVO 15492 Hugo-ET x Balu FIV Cabo Verde)) em 16/08/2025, sem tempo para confirmação.



LOTE

67

# CHINA FIV DOBBY SANTA LUZIA

BRINCO: NP32937 - A2A2

RGN: BT CABO29095

RGD: RGD 0545CG

NASC.: 11/01/2023

GRAU DE  
SANGUE: 3/4 HOL + 1/4 GIR

VENDEDOR: FAZENDA SANTA LUZIA - GRUPO CABO VERDE



CLIQUE AQUI



ASSISTA AO VÍDEO

AVÔ

BOMAZ FASTBALL-ET

BACON-HILL MONTROSS-ET

AVÔ

PAI

PEAK ALTADOBBY-ET

ESTELAR FIV MONTROSS CABO VERDE

MÃE

LMT183

AVÓ

PEAK CALICO-ET

GRACIOSA COCHO DAGUA

AVÓ

- Último parto em 06/07/2025 / Produção atual de 30,5 kg de leite/dia. / - Segue implantada de embrião 3/4 sangue (COOKIECUTTER HYPNOTIC-ET x LARANJA FIV MIAMI CABO VERDE - 1123BZ - Lactação 6.579,0kg de leite (Farnear Miami-ET x Daslu FIV Cabo Verde)) em 23/08/2025, sem tempo para confirmação.



LOTE

68

# FLÓRIDA FIV HAVEN SANTA LUZIA

BRINCO: NP33327 - A2A2

RGN: BT CABO29485

RGD: RGD 5152CG

NASC.: 23/03/2023

GRAU DE SANGUE: 3/4 HOL + 1/4 GIR

VENDEDOR: FAZENDA SANTA LUZIA - GRUPO CABO VERDE



CLIQUE AQUI



ASSISTA AO VÍDEO

AVÔ

PINE-TREE HEROIC-ET

BACON-HILL MONTROSS-ET

AVÔ

PAI

DENOVO 17271 HAVEN-ET

FAVA FIV MONSTROSS CABO VERDE

MÃE

LACT.: 10.224,0KG DE LEITE

AVÓ

DENOVO SANJAY 2968-ET

RYAZA FIV CABO VERDE - JCVL570

AVÓ

- Último parto em 09/06/2025 / Produção atual de 36,8 kg de leite/dia. / - Segue com prenhez confirmada de embrião 3/4 sangue (SANDY-VALLEY ROSWELL-ET x CANDY FIV MCCUTCHEN CABO VERDE - 2992AQ - Lactação 8.051,0kg de leite (DE-SU BKM Mccutchen 1174-ET x Andy FIV Cabo Verde)), e parto previsto para 15/04/2026.



LOTE

69

# MADEIRA FIV HUGO SANTA LUZIA

BRINCO: NP30296 - A2A2

RGN: BT CAB026430

RGD: RGD 5259BZ

NASC.: 19/12/2021

GRAU DE  
SANGUE: 3/4 HOL + 1/4 GIR

VENDEDOR: FAZENDA SANTA LUZIA - GRUPO CABO VERDE



CLIQUE AQUI



ASSISTA AO VÍDEO

AVÔ

N-SPRINGHOPE HONDA-ET

SULLY ALTAMETEOR-ET

AVÔ

LACT.: 8.364,18KG DE LEITE EM 384/DIAS.

PAI

DENOVO 15492 HUGO-ET

SEREIA FIV METEOR SANTA LUZIA

MÃE

LACT.: 6.752,52KG DE LEITE

AVÓ

DE-SU DELTA 4900-ET

ARUNA FIV CABO VERDE

AVÓ

- Último parto em 14/06/2025 / Produção atual de 30,2 kg de leite/dia. / - Segue implantada de embrião 3/4 sangue (SIEMERS ZAS MODENA-ET x GRATA FIV MONTROSS CABO VERDE - 8593BT - Lactação 5.719,0kg de leite (Bacon-Hill Montross-ET x Garoa FIV Cabo Verde)) em 02/08/2025, sem tempo para confirmação.



LOTE

70

# BELEZA FIV DUFFY SANTA LUZIA

BRINCO: NP33684 - A2A2

RGN: BT CABO29842

RGD: RGD 9307CG

NASC.: 23/05/2023

GRAU DE SANGUE: 3/4 HOL + 1/4 GIR

VENDEDOR: FAZENDA SANTA LUZIA - GRUPO CABO VERDE



CLIQUE AQUI



ASSISTA AO VÍDEO

AVÔ

PINE-TREE ACURA-ET

BACON-HILL MONTROSS-ET

AVÔ

LACT.: 7.044,59KG LEITE 249/DIAS

PAI

KINGS-RANSOM DUFFY-ET

FILHOTA FIV MONTROSS CABO VERDE

MÃE

LACT.: 10.526,0KG DE LEITE - A2A2

AVÓ

KINGS-RANSOM R DONTRYATHOME

GRACY FIV CABO VERDE

AVÓ

- Último parto em 02/07/2025 / Produção atual de 35,4 kg de leite/dia. / - Segue implantada de embrião 3/4 sangue (COOKIECUTTER HYPNOTIC-ET x LARANJA FIV MIAMI CABO VERDE - 1123BZ - Lactação 6.579,0kg de leite (Farnear Miami-ET x Daslu FIV Cabo Verde)) em 23/08/2025, sem tempo para confirmação.



LOTE

71

# TAÍSA FIV GARDNER SANTA LUZIA

BRINCO: NP33384 - A2A2

RGN: BT CAB029542

RGD: RGD 5167CG

NASC.: 05/04/2023

GRAU DE  
SANGUE: 3/4 HOL + 1/4 GIR

VENDEDOR: FAZENDA SANTA LUZIA - GRUPO CABO VERDE

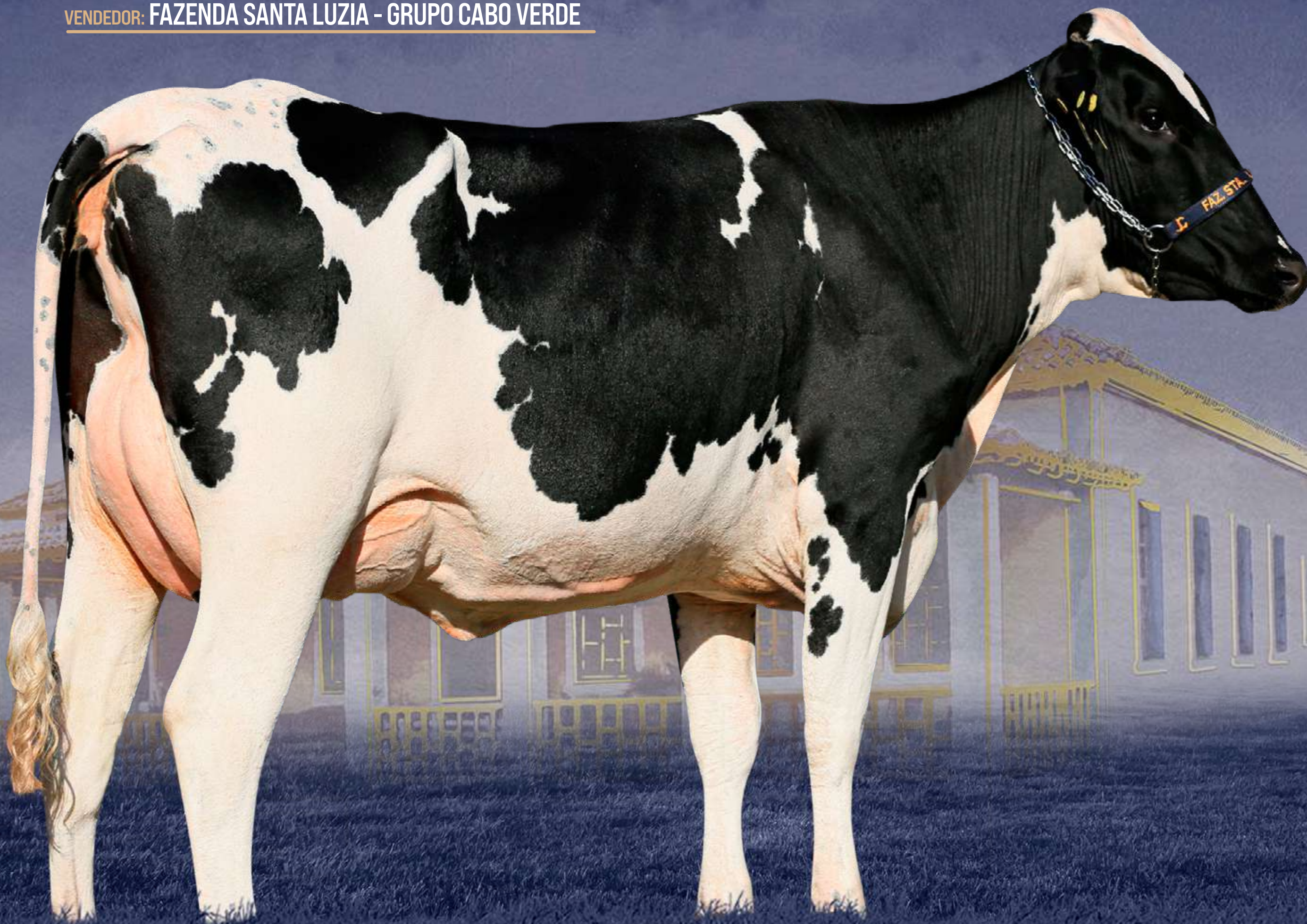

CLIQUE AQUI



ASSISTA AO VÍDEO

AVÔ

PINE-TREE HEROIC-ET

LEANINGHOUSE BIG BUBBA-ET

AVÔ

LACT.: 9.294,74KG LEITE 267/DIAS

PAI

PINE-TREE GARDNER-ET

FAMOSA FIV BUBBA CABO VERDE

MÃE

LACT.: 13.117,0KG DE LEITE - A2A2

AVÓ

PINE-TREE 7019 MEDL 7883-ET

BRUNA FIV CABO VERDE

AVÓ

- Último parto em 06/08/2025 / Produção atual de 30,1 kg de leite/dia.



LOTE

72

# LARANJA FIV HAVEN SANTA LUZIA

BRINCO: NP33329 - A2A2

RGN: BT CAB029487

RGD: RGD 5121CG

NASC.: 23/03/2023

GRAU DE  
SANGUE: 3/4 HOL + 1/4 GIR

VENDEDOR: FAZENDA SANTA LUZIA - GRUPO CABO VERDE



CLIQUE AQUI



ASSISTA AO VÍDEO

AVÔ

PINE-TREE HEROIC-ET

S-S-I YODER ROYAL STAR

AVÔ

LACT.: 10.351,0KG DE LEITE - A2A2

PAI

DENOVO 17271 HAVEN-ET

ENCOBERTA FIV STAR CABO VERDE

MÃE

LACT.: 9.839,0KG DE LEITE - A2A2

AVÓ

DENOVO SANJAY 2968-ET

BANSI FIV CABO VERDE

AVÓ

- Último parto em 23/07/2025 / Produção atual de 34,4 kg de leite/dia.



LOTE

73

# NILDA FIV ODANA SANTA LUZIA

BRINCO: NP33582 - A2A2

RGN: BT CABO29740

RGD: RGD 2722CJ

NASC.: 10/05/2023

GRAU DE  
SANGUE: 3/4 HOL + 1/4 GIR

VENDEDOR: FAZENDA SANTA LUZIA - GRUPO CABO VERDE

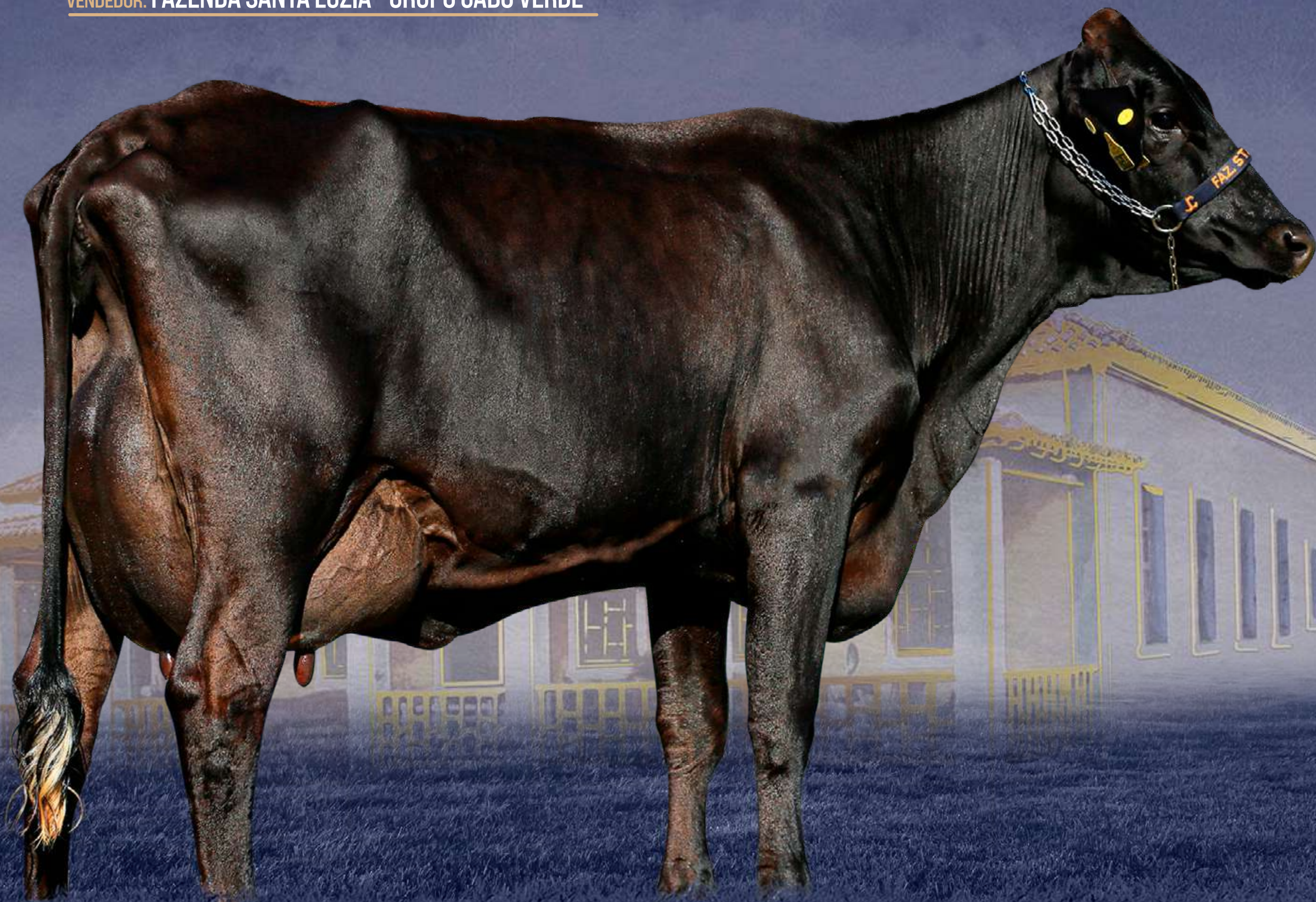

CLIQUE AQUI



ASSISTA AO VÍDEO

AVÔ

WINSTAR GALILEO-ET

LEANINGHOUSE BIG BUBBA-ET

AVÔ

LACT.: 9.294,74KG LEITE 267/DIAS

PAI

DENOVO 17725 ODANA-ET

FAMOSA FIV BUBBA CABO VERDE

MÃE

LACT.: 13.117,0KG DE LEITE - A2A2

AVÓ

DENOVO SANJAY 2968-ET

BRUNA FIV CABO VERDE

AVÓ

- Último parto em 31/07/2025 / Produção atual de 31,6 kg de leite/dia.



LOTE

74

# MANTEIGA FIV ODANA SANTA LUZIA

BRINCO: NP33542 - A2A2

RGN: BT CAB029700

RGD: RGD 9082CG

NASC.: 03/05/2023

GRAU DE SANGUE: 3/4 HOL + 1/4 GIR

VENDEDOR: FAZENDA SANTA LUZIA - GRUPO CABO VERDE



CLIQUE AQUI



ASSISTA AO VÍDEO

AVÔ

WINSTAR GALILEO-ET

ENSENADA TABOO PLANET-ET

AVÔ

LACT.: 15.017,0KG DE LEITE

PAI

DENOVO 17725 ODANA-ET

ÁQUILA FIV PLANET CABO VERDE

MÃE

LACT.: 10.526,0KG DE LEITE - A2A2

AVÓ

DENOVO SANJAY 2968-ET

GAROA FIV CABO VERDE - JCVL300

AVÓ

- Último parto em 29/07/2025 / Produção atual de 31,4 kg de leite/dia.



LOTE

75

# MOANA FIV ROCKET SANTA LUZIA

BRINCO: NP31164 - A2A2

RGN: BT CAB027339

RGD: RGD 3004CC

NASC.: 19/04/2022

GRAU DE SANGUE: 1/2 HOL + 1/2 GIR

VENDEDOR: FAZENDA SANTA LUZIA - GRUPO CABO VERDE



CLIQUE AQUI



ASSISTA AO VÍDEO

AVÔ

PINE-TREE CW LEGACY-ET

LEANINGHOUSE BIG BUBBA-ET

AVÔ

LACT.: 5.021,93KG LEITE 269/DIAS

PAI

S-S-I LEGACY ROCKET-ET

ALBÂNIA FIV BUBBA STA LUZIA

MÃE

LACT.: 10.774,0KG DE LEITE - A2A2

AVÓ

MS RI-VAL-RE ACHVR PAULA-ET

ANDY FIV CABO VERDE - JCVL209

AVÓ

- Último parto em 25/06/2025 / Produção atual de 31,7 kg de leite/dia. / - Segue implantada de embrião 3/4 sangue (S-S-I DRIVE EARNEST BASS-ET x DIULIA FIV YODER CABO VERDE - 4922BC - Lactação 12.226,0kg de leite (Woodcrest Mogul Yoder-ET x Bansi FIV Cabo Verde)) em 09/08/2025, sem tempo para confirmação.



LOTE

77

# FAMOSA FIV DECATUR SANTA LUZIA

BRINCO: NP34248 - A2A2

RGN: BT CAB030426

RGD: RGD 2644CJ

NASC.: 04/08/2023

GRAU DE  
SANGUE: 3/4 HOL + 1/4 GIR

VENDEDOR: FAZENDA SANTA LUZIA - GRUPO CABO VERDE

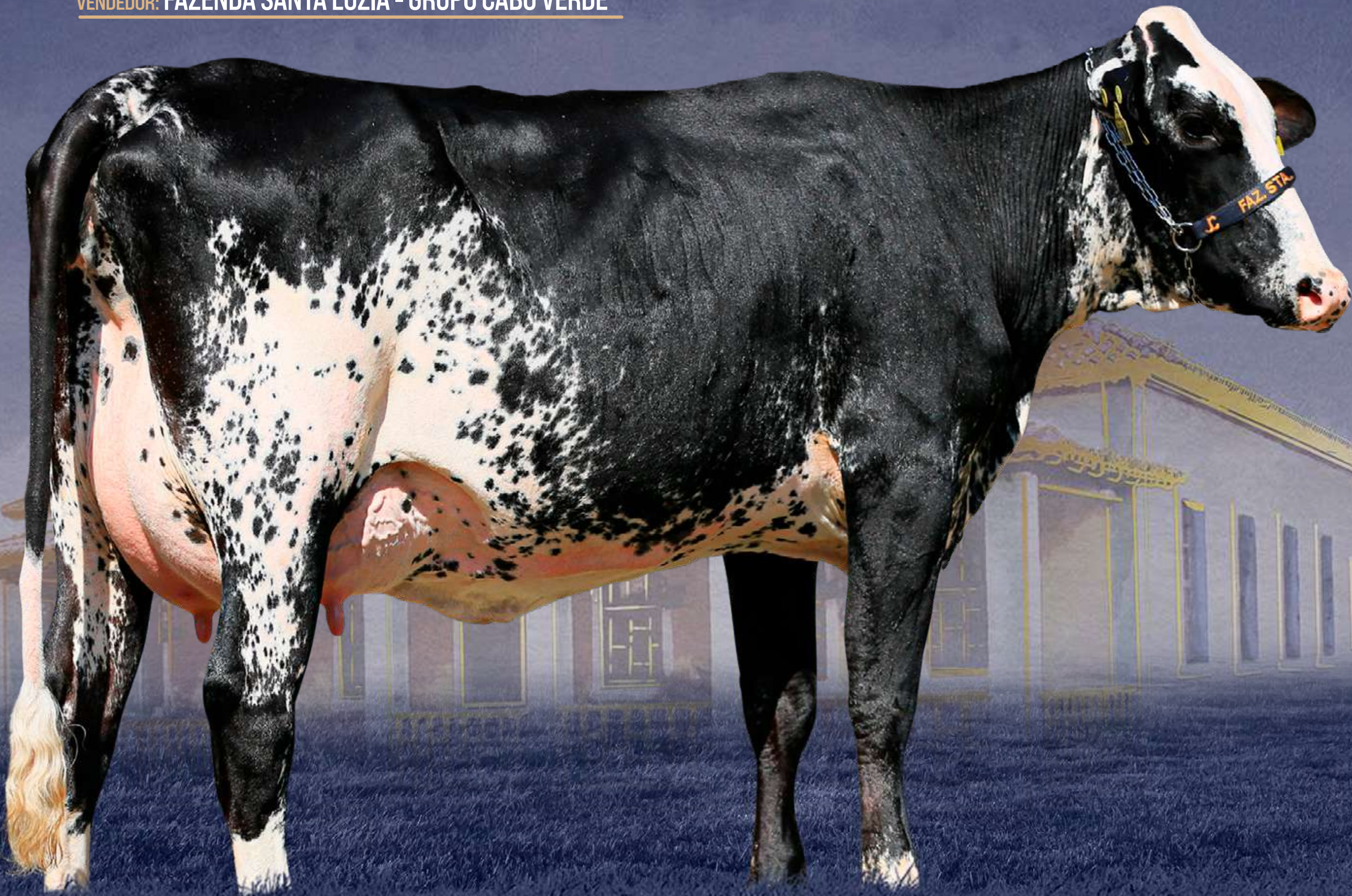

CLIQUE AQUI



ASSISTA AO VÍDEO

AVÔ

ABS CRIMSON-ET

BACON-HILL MONTROSS-ET

AVÔ

LACT.: 10.053,1KG DE LEITE

PAI

MELARRY DECATUR-ET

ADVOGADA FIV MONTROSS STA LUZIA

MÃE

LACT.: 10.623,0KG DE LEITE - A2A2

AVÔ

GS-EDG FRAZZLED DAFODIL

VEGA CABO VERDE - JCVL1632

AVÔ

- Último parto em 02/08/2025 / Produção atual de 30,4 kg de leite/dia.



LOTE

78

# MARNELADA FIV EXCALIBER SANTA LUZIA

BRINCO: NP28594 - A2A2

RGN: BT CAB024659

RGD: RGD 2416BW

NASC.: 05/05/2021

GRAU DE  
SANGUE: 3/4 HOL + 1/4 GIR

VENDEDOR: FAZENDA SANTA LUZIA - GRUPO CABO VERDE



CLIQUE AQUI



ASSISTA AO VÍDEO

AVÔ

DG CHARLEY

FARNEAR-TBR ALTAVALON-ET

AVÔ

PAI

DENOVO 14490 EXCALIBER-ET

ELEGANTE FIV AVALON SANTA LUZIA

MÃE

LACT.: 10.300,0KG DE LEITE - A2A2

AVÓ

DE-SU MODESTY 5781-ET

FLAUTA 3 FIV COMAPI

AVÓ

- Último parto em 24/07/2025 / Produção atual de 34,3 kg de leite/dia.



LOTE

79

# CASAGRANDE FIV HALIFAX SANTA LUZIA

BRINCO: NP30434 - A2A2

RGN: BT CABO26573

RGD: RGD 2558CC

NASC.: 14/01/2022

GRAU DE SANGUE: 3/4 HOL + 1/4 GIR

VENDEDOR: FAZENDA SANTA LUZIA - GRUPO CABO VERDE



CLIQUE AQUI



ASSISTA AO VÍDEO

AVÔ

N-SPRINGHOPE HONDA-ET

ABS SKETCH-ET

AVÔ

LACT.: 8.624,78KG DE LEITE EM 305/DIAS.

PAI

DENOV0 15470 HALIFAX-ET

ADOCICADA FIV SKETCH SANTA LUZIA

MÃE

RRP6742

AVÔ

DE-SU DELTA 4900-ET

IDÁLIA DE BRASÍLIA - RRP6742

AVÔ

- Último parto em 02/07/2025 / Produção atual de 30,1 kg de leite/dia. / - Segue implantada de embrião 3/4 sangue (SIEMERS ZAS MODENA-ET x JOSY FIV HUGO CABO VERDE - 1091BZ (DENOV0 15492 Hugo-ET x Balu FIV Cabo Verde)) em 16/08/2025, sem tempo para confirmação.



LOTE

80

# ABADIA FIV ODANA SANTA LUZIA

BRINCO: NP33613 - A2A2

RGN: BT CABO29771

RGD: RGD 9081CG

NASC.: 14/05/2023

GRAU DE  
SANGUE: 3/4 HOL + 1/4 GIR

VENDEDOR: FAZENDA SANTA LUZIA - GRUPO CABO VERDE



CLIQUE AQUI



ASSISTA AO VÍDEO

AVÔ

WINSTAR GALILEO-ET

DE-SU BKM MCCUTCHEN 1174-ET

AVÔ

LACT.: 10.304,26KG LEITE 319/DIAS

PAI

DENOVO 17725 ODANA-ET

CANDY FIV MCCUTCHEN CABO VERDE

MÃE

LACT.: 10.774,0KG DE LEITE - A2A2

AVÓ

DENOVO SANJAY 2968-ET

ANDY FIV CABO VERDE - JCVL209

AVÓ

- Último parto em 08/07/2025 / Produção atual de 30,1 kg de leite/dia. / - Segue implantada de embrião 3/4 sangue (COOKIECUTTER HYPNOTIC-ET x LARANJA FIV MIAMI CABO VERDE - 1123BZ - Lactação 6.579,0kg de leite (Farnear Miami-ET x Daslu FIV Cabo Verde)) em 23/08/2025, sem tempo para confirmação.



LOTE

81

# ANA FIV HONDA SANTA LUZIA

BRINCO: NP28951 - A2A2

RGN: BT CABO25033

RGD: RGD 7134BY

NASC.: 02/07/2021

GRAU DE SANGUE: 5/8 HOL + 3/8 GIR

VENDEDOR: FAZENDA SANTA LUZIA - GRUPO CABO VERDE



CLIQUE AQUI



ASSISTA AO VÍDEO

AVÔ

FUSTEAD TANGO LYLAS-ET

JAGUAR TE DO GAVIÃO - GAV291

AVÔ

LACT.: 5.290,51KG DE LEITE

PAI

N-SPRINGHOPE HONDA-ET

TIRANA FIV JAGUAR SANTA LUZIA

MÃE

LACT.: 14.540,96KG DE LEITE EM 388/DIAS.

AVÔ

COOKIECUTTER MROS HAVANA-ET

ESTIMATIVA MODELO STA LUZIA

AVÔ

- Último parto em 11/06/2025 / Produção atual de 371 kg de leite/dia. / - Segue implantada de embrião 3/4 sangue (S-S-I DRIVE EARNEST BASS-ET x DIULIA FIV YODER CABO VERDE - 4922BC - Lactação 12.226,0kg de leite (Woodcrest Mogul Yoder-ET x Bansi FIV Cabo Verde)) em 09/08/2025, sem tempo para confirmação.



LOTE

82

# EVELIN FIV HALIFAX SANTA LUZIA

BRINCO: NP30340 - A2A2

RGN: BT CAB026476

RGD: RGD 2159CC

NASC.: 29/12/2021

GRAU DE SANGUE: 3/4 HOL + 1/4 GIR

VENDEDOR: FAZENDA SANTA LUZIA - GRUPO CABO VERDE

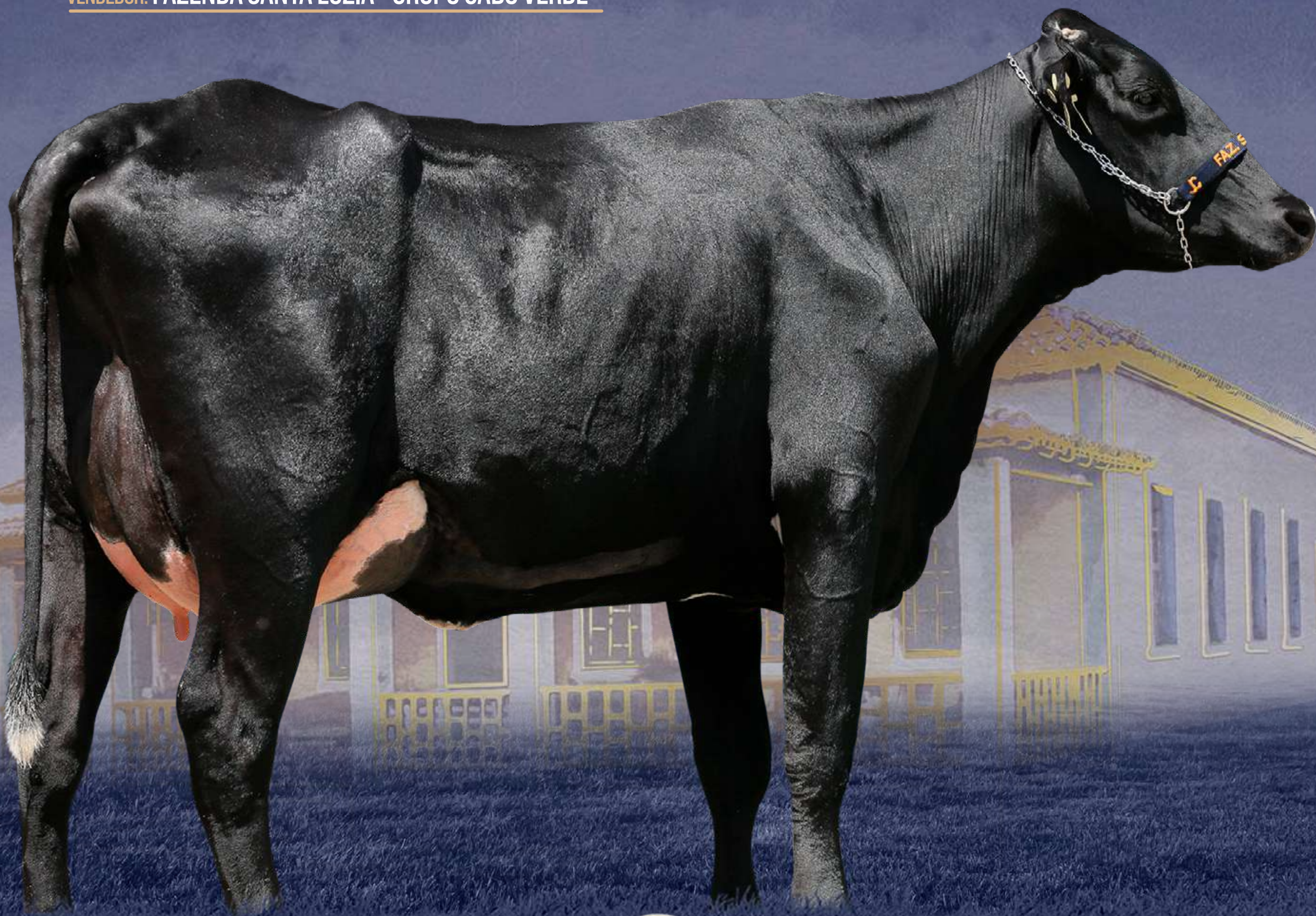

CLIQUE AQUI



ASSISTA AO VÍDEO

AVÔ

N-SPRINGHOPE HONDA-ET

BACON-HILL MONTROSS-ET

AVÔ

PAI

DENOVO 15470 HALIFAX-ET

CONSELHEIRA FIV MONTROSS SANTA  
LUZIA

MÃE

AVÓ

DE-SU DELTA 4900-ET

LACT.: 12.108,0KG DE LEITE - A2A2

OMISKA DA PALMA - JDRB1172

AVÓ

- Último parto em 21/06/2025 / Produção atual de 35,3 kg de leite/dia.



LOTE

83

# ELLEN FIV GARDNER SANTA LUZIA

BRINCO: NP33068 - A2A2

RGN: BT CAB029226

RGD: RGD 5929CE

NASC.: 31/01/2023

GRAU DE  
SANGUE: 3/4 HOL + 1/4 GIR

VENDEDOR: FAZENDA SANTA LUZIA - GRUPO CABO VERDE



CLIQUE AQUI



ASSISTA AO VÍDEO

AVÔ

PINE-TREE HEROIC-ET

SEAGULL-BAY HEADLINER-ET

AVÔ

PAI

PINE-TREE GARDNER-ET

PITTY FIV HEADLINER SANTA LUZIA

MÃE

AVÓ

PINE-TREE 7019 MEDL 7883-ET

CANDIDATA FIV CABO VERDE

AVÓ

- Último parto em 24/07/2025 / Produção atual de 30 kg de leite/dia.



LOTE

84

# MAJESTADE FIV ALTATIGRE SANTA LUZIA

BRINCO: NP28735 - A2A2

RGN: BT CABO24802

RGD: RGD 2375BW

NASC.: 24/05/2021

GRAU DE SANGUE: 3/4 HOL + 1/4 GIR

VENDEDOR: FAZENDA SANTA LUZIA - GRUPO CABO VERDE



CLIQUE AQUI



ASSISTA AO VÍDEO

AVÔ

DG CHARLEY

BACON-HILL MONTROSS-ET

AVÔ

1ª LACT.: 6.767,99KG LEITE 274/DIAS

PAI

PEAK ALTATIGRE-ET

DELAMAR FIV MONTROSS CABO VERDE

MÃE

LACT.: 10.110,0KG DE LEITE

AVÓ

PEAK MEDALLION-ET

ELMA FIV CABO VERDE - JCVL256

AVÓ

- Último parto em 17/07/2025 / Produção atual de 39,9 kg de leite/dia.



LOTE

85

# MAITÊ FIV HAVEN SANTA LUZIA

BRINCO: NP33733 - A2A2

RGN: BT CAB029892

RGD: RGD 9138CG

NASC.: 28/05/2023

GRAU DE SANGUE: 3/4 HOL + 1/4 GIR

VENDEDOR: FAZENDA SANTA LUZIA - GRUPO CABO VERDE

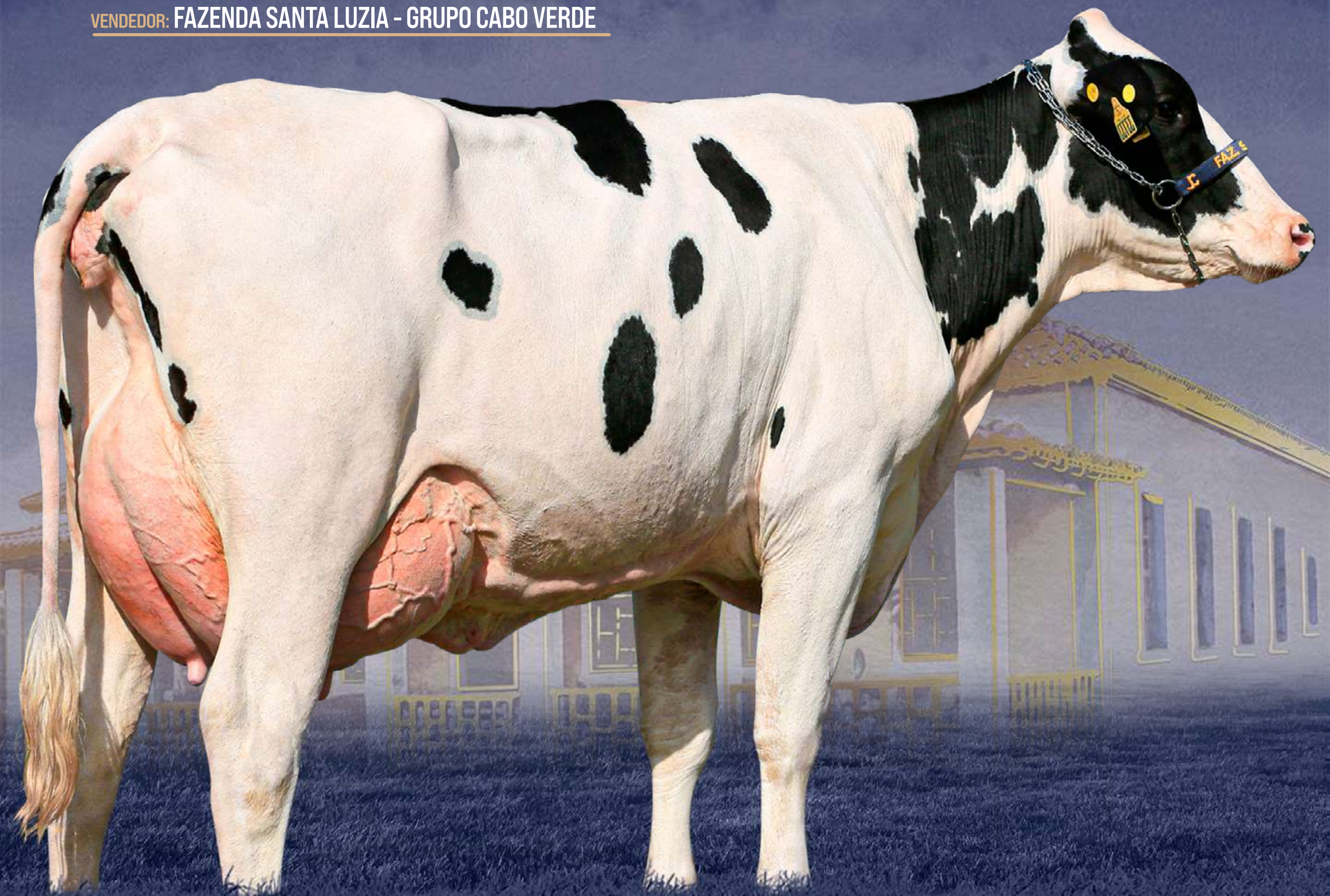

CLIQUE AQUI



ASSISTA AO VÍDEO

AVÔ

PINE-TREE HEROIC-ET

BACON-HILL MONTROSS-ET

AVÔ

LACT.: 8.475,0KG DE LEITE EM 365/DIAS

PAI

DENOVO 17271 HAVEN-ET

FENÍCIA FIV MONTROSS CABO VERDE

MÃE

LACT.: 11.469,0KG DE LEITE - A2A2

AVÓ

DENOVO SANJAY 2968-ET

VINCENZA FIV CABO VERDE

AVÓ

- Último parto em 12/06/2025 / Produção atual de 30,1 kg de leite/dia.





APRESENTA:

EDIÇÃO ESPECIAL  
LEILÃO VIRTUAL GIROLANDO

# *Santa Luzia*



TRADIÇÃO, CONSISTÊNCIA E  
PRODUTIVIDADE NA RAÇA GIROLANDO.

PLAYLIST



[CLIQUE]



# DIETAS FAZENDA SANTA LUZIA

## VACAS EM LACTAÇÃO

PRODUTO	MATERIA SECA (KG)	MATERIA NATURAL (KG)
SILAGEM DE MILHO	10,00	26,30
FARELO DE SOJA	1,77	2,00
DDG (40% PB)	1,32	1,50
RESÍDUO DE CERVEJARIA	2,45	10,90
MILHO MOÍDO FINO	2,20	2,50
POLPA CÍTRICA	1,13	1,30
CAROÇO DE ALGODÃO	1,56	1,70
ALGA (TAMPONANTE)	0,09	0,09
MINERAL VACAS EM LACTAÇÃO AGROCERES	0,40	0,40
SAL BRANCO	0,05	0,05
ÁGUA	5,00	
TOTAL CONCENTRADO (SEM RESÍDUO DE CERVEJARIA)	8,5	9,5
TOTAL GERAL	21,0	51,7

### OBSERVAÇÕES:

- DIETA TMR OFERECIDA TRÊS VEZES AO DIA ( 4, 10 E 18H)
- ORDENHA 2X AO DIA (4, E 15H). SE TIVER A POSSIBILIDADE, PODE SER FEITO TRÊS ORDENHAS.
- SAL BRANCO À VONTADE NO COCHO
- BST EM VACAS ACIMA DE 50 DIAS DE PARIDA ATÉ UM MÊS ANTES DA SECAGEM. INTERVALO DE 14 DIAS
- DDG PODE SER SUBSTITUÍDO POR IGUAL QUANTIDADE DE FARELO DE SOJA
- SILAGEM DE MILHO COM 32% DE AMIDO NA MS E 37% DE FDN NA MS



# NOVILHAS PRENHAS

PRODUTO	MATERIA SECA (KG)	MATERIA NATURAL (KG)
SILAGEM DE MILHO	7,00	18,42
FARELO DE SOJA	0,70	0,80
DDG	0,70	0,80
MINERAL BEZERRAS AGROCERES	0,15	0,15
URÉIA	0,03	0,03
TOTAL CONCENTRADO	1,58	1,78
TOTAL GERAL	8,58	20,20

## OBSERVAÇÕES:

- DIETA OFERECIDA UMA VEZ AO DIA
- SAL MINERAL À VONTADE NO COCHO
- SILAGEM DE MILHO COM 26% DE AMIDO NA MS E 43% DE FDN NA MS





# PROTOCOLO DE INDUÇÃO DE PARTO

ANIMAIS QUE ATINGIREM 283 DIAS DE GESTAÇÃO  
(5 DIAS APÓS A DATA DE PREVISÃO DE PARTO  
INFORMADA) FAZER O SEGUINTE PROCEDIMENTO:

- **PRIMÍPARAS** - 8ML DE DEXAMETASONA E 5ML DE PROSTAGLANDINA NO MÚSCULO
- **MULTÍPARAS** - 10ML DE DEXAMETASONA E 5ML DE PROSTAGLANDINA NO MÚSCULO
- ANIMAIS QUE NÃO PARIREM EM 24 HORAS APLICAR 5ML DE BENZOATO DE ESTRADIOL NO MÚSCULO

**OBS.:** OS ANIMAIS COSTUMAM PARIR 36 HORAS APÓS O PROTOCOLO, ENTÃO PARA QUE O PARTO OCORRA DURANTE O DIA, É MELHOR FAZER O PROTOCOLO ENTRE 6 HORAS DA TARDE E 5 HORAS DA AMANHÃ





