

2º LEILÃO VIRTUAL



CANTO PORTO

27 DE AGOSTO · SÁBADO · 14 HORAS



40 LOTES

- MATRIZES 1/2 SANGUE DESTAQUE DO SUMÁRIO GIROLANDO/EMBRAPA
- JOVENS MATRIZES EM LACTAÇÃO
- NOVILHAS PRENHES DE EMBRIÃO
- PACOTES DE EMBRIÕES ESPECIAIS

1º LUGAR

RANKING NACIONAL GIROLANDO
MAIOR MÉDIA DE VALOR GENÉTICO
PARA PRODUÇÃO DE LEITE **400-800 ANIMAIS**

RANKING TOP 1000 - GIROLANDO / EMBRAPA
AVALIAÇÃO GENÉTICA / GENÔMICA DE VACAS - JUNHO 2022 - 1/2 SANGUE

- 5 VACAS ENTRE AS TOP 10
- 10 VACAS ENTRE AS TOP 20
- 27 VACAS ENTRE AS TOP 50
- 43 VACAS ENTRE AS TOP 100

Transmissão



Safra



SKY vivo TV CVT

Assessoria

OFENSIVA
HERMAN JANKOVITZ
(24) 99826.1077

Leloeira

PROGRAMA
LEILÕES RJ
(43) 3373-7077
www.programaleiloes.com





CANTO PORTO

1988

GIR • GIROLANDO • CRIÓULO



1.136

VACAS EM LACTAÇÃO



28L

MÉDIA/VACA/DIA

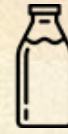

32.000

LITROS DE LEITE/DIA

O REBANHO CANTO PORTO, CONSTRUÍDO 100% A PARTIR DE EMBRIÕES FIV, GANHOU DESTAQUE NACIONAL NOS ÚLTIMOS ANOS DEVIDO A ALTA PRODUTIVIDADE E EFICIÊNCIA GENÉTICA DE SEUS ANIMAIS. O REBANHO SE DESTACA PELA CAPACIDADE DE TRANSMISSÃO GENÉTICA PARA AS PRÓXIMAS GERAÇÕES, EFICIÊNCIA REPRODUTIVA E QUALIDADE DO LEITE PRODUZIDO.

RANKING TOP 1000

AValiação GENÉTICA / GENÔMICA DE VACAS - JUNHO 2022 - 1/2 SANGUE



- > 5 VACAS ENTRE AS TOP 10
- > 10 VACAS ENTRE AS TOP 20
- > 27 VACAS ENTRE AS TOP 50
- > 43 VACAS ENTRE AS TOP 100

RANKING NACIONAL GIROLANDO 2021

SERVIÇO DE CONTROLE LEITEIRO - MODALIDADE REBANHO 400-800 ANIMAIS



MAIOR MÉDIA DE PRODUÇÃO DE LEITE EM 305 DIAS

MENOR MÉDIA DE INTERVALO DE PARTOS

MAIOR MÉDIA DE TEOR DE GORDURA NO LEITE

MENOR MÉDIA DE CCS NO LEITE

MAIOR MÉDIA DE PTA E GPTA PARA PRODUÇÃO DE LEITE

É um prazer poder ofertar a nossa genética, fruto de muito trabalho e estudo focado em rusticidade e eficiência leiteira!

Nosso rebanho foi 100% formado por transferência de embriões, e nossa evolução se deve a essa técnica que nos fez ser destaque cinco anos seguidos no ranking Girolando/ Embrapa. O nosso propósito é poder oferecer a melhor genética leiteira para todo Brasil e países nesse mundão à fora. Desejamos um bom leilão e ótimas compras.



Família Canto Porto







TPSR GASTONA FIV

3ª COLOCADA GERAL RANKING TOP 1000 GIROLANDO/EMBRAPA 2022

AVALIAÇÃO GENÉTICA / GENÔMICA DE VACAS - JUNHO 2022

DT. NASCIMENTO: 15/03/2016 • RGD 7579-AV • TPSR1362 • COMP RACIAL: 1/2 HOL + 1/2 GIR

PARTO: 02/07/22 • **PESAGEM OFICIAL/AGOSTO: 39,6 KG**

LARCREST CANCUN-ET

X

ARMÉCIA TCP TPMG29

(CA SANSÃO X NEVE BEM FEITOR CAL)

AVALIAÇÃO GENÉTICA

PTA (KG): 1.940

Lactação 1ª cria:

12.387,03 kg (313 dias)

Produção acumulada:

38.903,68 kg (1112 dias)



TPSR GEORGIA FIV

8ª COLOCADA GERAL RANKING TOP 1000 GIROLANDO/EMBRAPA 2022

AVALIAÇÃO GENÉTICA / GENÔMICA DE VACAS - JUNHO 2022

DT. NASCIMENTO: 14/03/2016 • 3669-AS • TPSR 1361 • COMP RACIAL: 1/2 HOL + 1/2 GIR

PARTO: 11/07/22 • **PESAGEM OFICIAL/AGOSTO: 38,07 KG**

LARCREST CANCUN-ET

X

ALMERINDA TCP TPMG31

(CA SANSÃO x PALATINA TE B. F CAL)

AVALIAÇÃO GENÉTICA

PTA (KG): 1.854

Lactação 1ª cria:

12.512,3 kg (294 dias)

Produção acumulada:

43.375,27 kg (1228 dias)



TPSR FERRAS FIV

11ª COLOCADA GERAL RANKING TOP 1000 GIROLANDO/EMBRAPA 2022

AVALIAÇÃO GENÉTICA / GENÔMICA DE VACAS - JUNHO 2022

DT. NASCIMENTO: 24/10/2015 • 6731-AN • TPSR 1191 • COMP RACIAL: 1/2 HOL + 1/2 GIR

PARTO: 20/06/22 • **PESAGEM OFICIAL/AGOSTO: 41,95 KG**

LARCREST CANCUN-ET

X

ALMERINDA TCP TPMG31

(CA SANSÃO x PALATINA TE B. F CAL)

AVALIAÇÃO GENÉTICA

PTA (KG): 1.835

Lactação 1ª cria:

10.445,45kg (255 dias)

Produção acumulada:

42.067,74 kg (1356 dias)



TPSR FONTE BELA FIV

DT. NASCIMENTO: 05/12/2015 • RGD 6718-AN • TPSR1241 • COMP RACIAL: 1/2 HOL + 1/2 GIR

PARTO: 03/06/22 • **PESAGEM OFICIAL/AGOSTO: 35,84 KG**

Inseminada: 28/07/22 - KINGS-RANSON DUFFY-ET

LARCREST CANCUN-ET

X

INDIANA FIV DO BASA BASP525
(MAJOR X GRELLA FIV DE BRAS.)

AVALIAÇÃO GENÉTICA

PTA (KG): 1.552

Lactação 1ª cria:

18.983,15 kg (507 dias)

Produção acumulada:

43.402,42 kg (1294 dias)



TPSR ERMENEGILDA FIV

DT. NASCIMENTO: 02/12/2014 • 3926-AK - TPSR 0945 • COMP RACIAL: 1/2 HOL + 1/2 GIR

PARTO: 24/05/22 • **PESAGEM OFICIAL/AGOSTO: 34,31 KG**

P.P.: 02/04/23 - TOURO: KINGS-RANSON DUFFY-ET

LARCREST CANCUN-ET

X

TPMG59 DINDA VAIDOSO QUELHA TCP

TPMG59

(VAIDOSO X QUELHA DOS POÇÕES)

AVALIAÇÃO GENÉTICA

PTA (KG): 1.537

Lactação 1ª cria:

10.553,67 kg (308 dias)

Produção acumulada:

55.040,23 kg (1591 dias)



TPSR GORDUXA FIV

DT. NASCIMENTO: 23/08/2016 • 7600-AV - TPSR 1480 • COMP RACIAL: 1/2 HOL + 1/2 GIR

PARTO: 16/05/22 • **PESAGEM OFICIAL/AGOSTO: 47,81 KG**

Inseminada: 28/07/22 - KINGS-RANSON DUFFY-ET

MS ATLEES SHT AFTERSHOCK - ET

X

GUADALUPE MJAH46

(JAGUAR X QUICHUA DA CAL)

AVALIAÇÃO GENÉTICA

PTA (KG): 1.357

Lactação 1ª cria:

8.534,03kg (281 dias)

Produção acumulada:

38.189,74 kg (1059 dias)



ROMEIRA SUPERSIRE FIV F. MUTUM

DT. NASCIMENTO: 12/06/2018 • 5616-BD - MUT1854 • COMP RACIAL: 1/2 HOL + 1/2 GIR
PARTO: 02/06/22 • **PESAGEM OFICIAL/AGOSTO: 47,66 KG**

SEAGULL-BAY SUPERSIRE-ET

X

LOKA FIV F.MUTUM

(CA SANSÃO X ITALIA FIV F.MUTUM)

AVALIAÇÃO GENÉTICA

PTA (KG): 1.422

Lactação 1ª cria:

16.051,73kg (399 dias)

Produção acumulada:

18.883,49 (460 dias)



CONFIRA O VÍDEO

CANTO PORTO

ACLAMADA FIV BASA PANTANAL

DT. NASCIMENTO: 23/05/2016 • 2949-AV (D) - BAPA0376 • COMP RACIAL: 1/2 HOL + 1/2 GIR

PARTO: 11/06/22 • **PESAGEM OFICIAL/AGOSTO: 54,58 KG**

Inseminada: 04/08/22 - TOURO: KINGS-RANSON DUFFY-ET

DE-SU GILLESPIY-ET

X

IGREJINHA FIV DO BASA
(FARDO X ISIS FIV DE BRAS.)

AVALIAÇÃO GENÉTICA

PTA (KG): 1.319

Lactação 1ª cria:

12.005,22 kg (274 dias)

Produção acumulada:

28.891,86 (632 dias)



CONFIRA O VÍDEO

TPSR HADIJA FIV

DT. NASCIMENTO: 28/02/2017 · 9759-BB - TPSR1620 · COMP RACIAL: 1/2 HOL + 1/2 GIR

PARTO: 28/05/22 · **PESAGEM OFICIAL/AGOSTO: 34,72 KG**

Inseminada: 28/07/22 - TOURO: KINGS-RANSON DUFFY-ET

LARCREST CANCUN-ET

X

ADIANTE TCP TPMG37

(CA SANSÃO X SAGITÁRIA TE CAL)

AVALIAÇÃO GENÉTICA

PTA (KG): 1.255

Lactação 1ª cria:

14.667,28 kg (495 dias)

Produção acumulada:

26.310,04 kg (851 dias)



RECRUTA PETY FIV F. MUTUM

DT. NASCIMENTO: 15/03/2018 · 25683-BD - MUT1750 · COMP RACIAL: 1/2 HOL + 1/2 GIR

PARTO: 06/06/22 · **PESAGEM OFICIAL/AGOSTO: 39,82 KG**

Inseminada: 04/08/22 - TOURO: ARDEMA MAPQUEST-ET

SIEMERS MOGUL PETY

X

ITALIA FIV F.MUTUM MUT1430
(RADAR X PROFANA DE BRASILIA)

AVALIAÇÃO GENÉTICA

PTA (KG): 1.106

Lactação 1ª cria:

16.772,99kg (493 dias)

Produção acumulada:

19.585,46 (550 dias)



QUEME MONTROSS FIV F. MUTUM

DT. NASCIMENTO: 13/12/2017 • 3117-BA - MUT1584 • COMP RACIAL: 1/2 HOL + 1/2 GIR
PARTO: 18/04/22 • **PESAGEM OFICIAL/AGOSTO: 39,40 KG**

BACON-HILL MONTROSS-ET

X

ILUSÃO FIV F. MUTUM MUT1296
(FARDO X DELICIOSA TE F. MUTUM)

AVALIAÇÃO GENÉTICA

PTA (KG): 963

Lactação 1ª cria:

8.984,21kg (281 dias)

Produção acumulada:

22.779,40 KG (707 dias)



QUIXA MONTROSS FIV F. MUTUM

DT. NASCIMENTO: 13/12/2017 • 6991-BB - MUT1580 • COMP RACIAL: 1/2 HOL + 1/2 GIR
PARTO: 18/07/22 • **PESAGEM OFICIAL/AGOSTO: 52,10 KG**

BACON-HILL MONTROSS-ET

X

ILUSÃO FIV F. MUTUM MUT1296
(FARDO X DELICIOSA TE F. MUTUM)

AValiação GENÉTICA

PTA (KG): 780

Lactação 1ª cria:

10.693,29 KG



SAMBA CALEB FIV F. MUTUM

DT. NASCIMENTO: 25/02/2019 • 6665-BJ - MUT2191 • COMP RACIAL: 1/2 HOL + 1/2 GIR
PARTO: 06/07/22 • **PESAGEM OFICIAL/AGOSTO: 31,08 KG**

S-S-I SCENARIO CALEB-ET

X

IMAITE FIV F.MUTUM MUT2441
(CA SANSÃO X INAME FIV F. MUTUM)

AValiação GENÉTICA

PTA (KG): 531

Lactação 1ª cria:

5.862.97kg



SIBERIANA CALEB FIV F. MUTUM

DT. NASCIMENTO: 14/07/2019 • 6720-BJ - MUT2337 • COMP RACIAL: 1/2 HOL + 1/2 GIR

PARTO: 09/12/21 • **PESAGEM OFICIAL/AGOSTO: 26,21 KG**

P.P.: 07/12/22 - TOURO: DENOVO 14490 EXCALIBER-ET

S-S-I SCENARIO CALEB-ET

X

LITMAS FIV F. MUTUM MUT2169
(RADAR X HAVENA FIV F. MUTUM)

AVALIAÇÃO GENÉTICA

Lactação 1ª cria:

7795.13kg (236 dias)

em andamento



ANDRESSA DO CANTO PORTO

DT. NASCIMENTO: 23/01/2020 • 4356-BS - CPGR2696 • COMP RACIAL: 1/2 HOL + 1/2 GIR

PARTO: 02/03/22 • **PESAGEM OFICIAL/AGOSTO: 32,42 KG**

Inseminada: 04/08/22 - TOURO: LEANINGHOUSE TAOS-ET

N-SPRINGHOPE HONDA-ET

X

LITA F.MUTUM MUT2246
(FARDO X IRIS FIV F. MUTUM)

AVALIAÇÃO GENÉTICA
Lactação 1ª cria:
em andamento





ANABEL 2 DO CANTO PORTO

DT. NASCIMENTO: 29/02/2020 • CPGR2749 • COMP RACIAL: 1/2 HOL + 1/2 GIR
Previsão de Parto: 15/09/2022 • TOURO: BOMAZ TRILOGY-ET

DE-SU 13691 JERRETT

X

MBF NERVOSA FIV MDB317

Lactação: 7.540 kg
(VAIDOSO X MBF INDIANA)



AQUECEDORA 2 DO CANTO PORTO

DT. NASCIMENTO: 16/04/2020 • 2014-BS - CPGR2892 • COMP RACIAL: 1/2 HOL + 1/2 GIR

Previsão de Parto: 15/09/2022 • TOURO: HURDLE

DE-SU 14222 KENOBI-ET

X

GAFE FIV DO BASA BASP335

Lactação: 6.081 kg

(CA SANSÃO X FÁBRICA FIV DE BRAS.)



ALESSA 3 DO CANTO PORTO

DT. NASCIMENTO: 30/07/2020 • 7817-BQ - CPGR3165 • COMP RACIAL: 1/2 HOL + 1/2 GIR
Previsão de Parto: 15/09/2022 • TOURO: HURDLE SX

DE-SU 14222 KENOBI-ET

X

DOMINIQUE FIV TCP TPMG117

Lactação: 5.128 kg
(FARDO X C.A. VAQUETA)

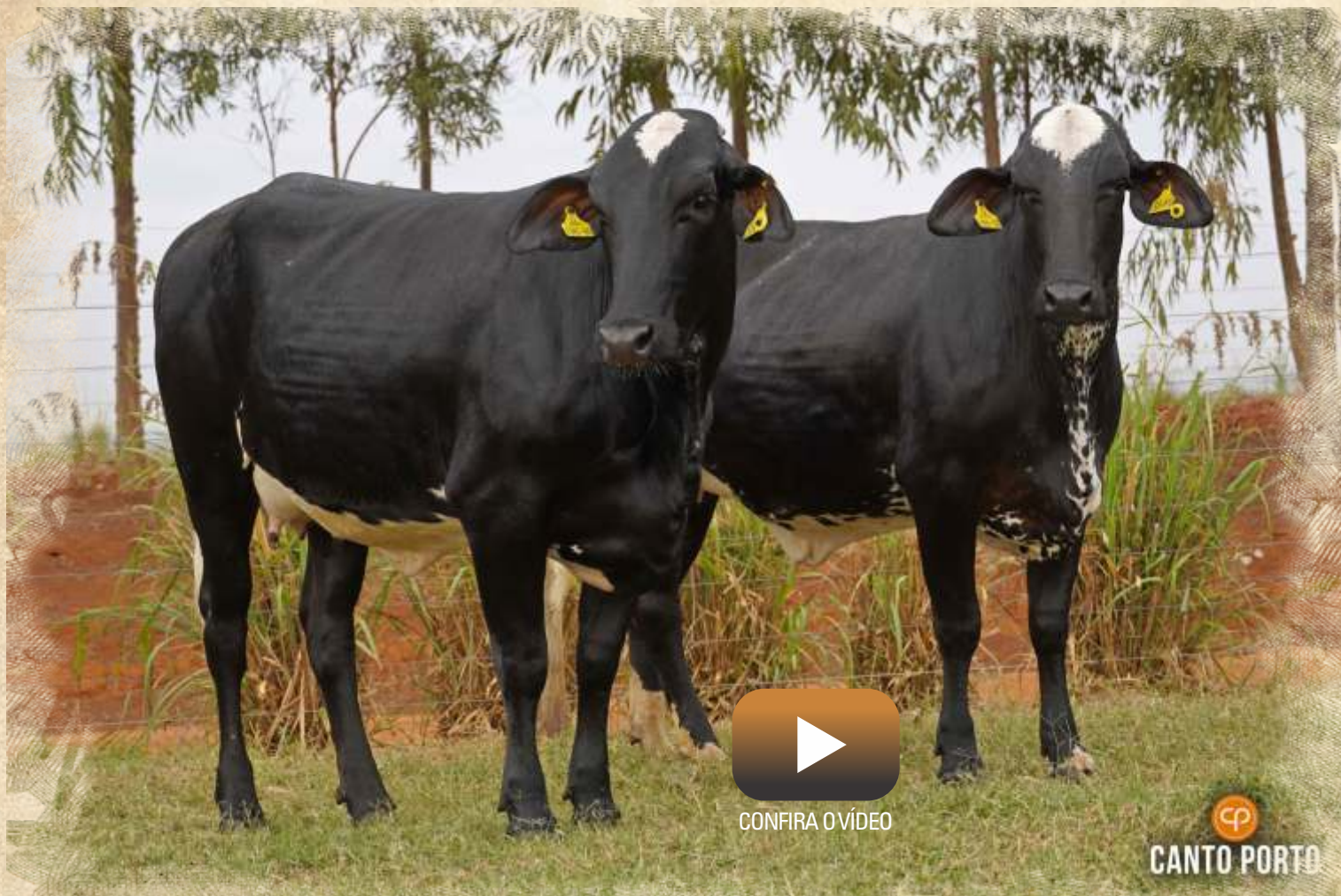

ARGEMIRA DO CANTO PORTO

DT. NASCIMENTO: 07/07/2020 • 7808-BQ - CPGR3123 • COMP RACIAL: 1/2 HOL + 1/2 GIR
Previsão de Parto: 24/11/2022 • EMBRIÃO CCG 7/8: BOMAZ TRILOGY-ET X CPGR2394

N-SPRINGHOPE HONDA-ET

X

C.A. NICE TE KCA2294
Lactação: 5.426 kg
(TEATRO X C.A. ISA TE)

ANA BEILE DO CANTO PORTO

DT. NASCIMENTO: 09/09/2020 • 1393-BQ - CPGR3289 • COMP RACIAL: 1/2 HOL + 1/2 GIR
Previsão de Parto: 28/09/2022 • EMBRIÃO CCG 7/8: DENOVO15492 HUGO -ET X TPSR1902

N-SPRINGHOPE HONDA-ET

X

C.A. NOTICIA TE KCA2310
Lactação: 5.499 kg
(JAGUAR X C.A. ESTAMPA TE)



CONFIRA O VÍDEO

ANNA CRISTINA 2 DO CANTO PORTO

DT. NASCIMENTO: 04/06/2020 • 7788-BQ - CPGR3032 • COMP RACIAL: 1/2 HOL + 1/2 GIR
Previsão de Parto: 15/09/2022 • TOURO: HURDLE SX

DE-SU 14222 KENOBI-ET

X

IBITIRA TCP
TPMG486

(TANGO X GAFFE FIV DO BASA)

AGUAI DOC DO CANTO PORTO

DT. NASCIMENTO: 10/06/2020 • CPGR3051 • COMP RACIAL: 1/2 HOL + 1/2 GIR
Previsão de Parto: 27/10/2022 • EMBRIÃO 7/8: DENOVO15492 HUGO-ET X CPGR2121

N-SPRINGHOPE HONDA-ET

X

MBF NAMORADA FIV MDB253

Lactação: 5.354 kg
(JAGUAR X EMBOLADA)



ANA JULA 2 DO CANTO PORTO

DT. NASCIMENTO: 04/06/2020 • 4352-BS - CPGR2701 • COMP RACIAL: 1/2 HOL + 1/2 GIR
Previsão de Parto: 27/10/2022 • EMBRIÃO 7/8: DENOVO15492 HUGO-ET X CPGR2121

N-SPRINGHOPE HONDA-ET

X

ILITA F.MUTUM
MUT2246

Lactação: 4.540 kg
(FARDO X IRIS FIV F. MUTUM)

ASSUCENA 2 DO CANTO PORTO

DT. NASCIMENTO: 18/06/2020 • CPGR3069 • COMP RACIAL: 1/2 HOL + 1/2 GIR
Previsão de Parto: 15/09/2022 • TOURO: CECIL SX

N-SPRINGHOPE HONDA-ET

X

C.A.NEARA TE
KCA2366

Lactação: 7.363 kg
(CA SANSÃO X C.A.ANDRESSA)



CONFIRA O VÍDEO

CANTO PORTO

AURIFLAMAS 2 DO CANTO PORTO

DT. NASCIMENTO: 18/06/2020 • 7806-BQ - CPGR3062 • COMP RACIAL: 1/2 HOL + 1/2 GIR
Previsão de Parto: 15/09/2022 • TOURO: HURDLE SX

DE-SU 14222 KENOBI-ET

X

ASTRAL TE TCP
TPMG100

Lactação: 5.621 kg
(TEATRO X C.A.SARITA)

ADVERBIA DO CANTO PORTO

DT. NASCIMENTO: 06/11/2020 • CPGR3478 • COMP RACIAL: 1/2 HOL + 1/2 GIR
Previsão de Parto: 24/11/2022 • EMBRIÃO 7/8: HURDLE SX X TPSR1604

N-SPRINGHOPE HONDA-ET

X

FACETA
MDB79

(BEM FEITOR X FB NACAR)



CONFIRA O VÍDEO

CANTO PORTO

ALCIDAS 2 DO CANTO PORTO

DT. NASCIMENTO: 01/07/2020 • 7801-BQ - CPGR3103 • COMP RACIAL: 1/2 HOL + 1/2 GIR
Previsão de Parto: 24/11/2022 • EMBRIÃO 7/8: PINE- TREE AGENY-ET SEX X CPGR2779

DE-SU 14222 KENOBI-ET

X

GATA TCP G740
Lactação: 6.407 kg

AGNATA 2 DO CANTO PORTO

DT. NASCIMENTO: 02/07/2020 • 1335-BQ - CPGR3109 • COMP RACIAL: 1/2 HOL + 1/2 GIR
Previsão de Parto: 27/10/2022 • EMBRIÃO 7/8: DENOVO 15540 SEMINOLE-ET X TPSR1992

DE-SU 14222 KENOBI-ET

X

C.A.NAFTALINA TE
KCA2316
(TEATRO X C.A.URSULA)



CONFIRA O VÍDEO

CANTO PORTO

ARABELA 2 DO CANTO PORTO

DT. NASCIMENTO: 01/07/2020 • CPGR2898 • COMP RACIAL: 1/2 HOL + 1/2 GIR
Previsão de Parto: 27/10/2022 • EMBRIÃO 7/8: DENOVO 15540 SEMINOLE-ET X TPSR1992

N-SPRINGHOPE HONDA-ET

X

IRRA FIV F.MUTUM
MUT1407

Lactação: 5.995 kg
(JAGUAR X FALSA FIV F.MUTUM)

AFORAR DO CANTO PORTO

DT. NASCIMENTO: 21/07/2020 • 6348-BU - CPGR3142 • COMP RACIAL: 1/2 HOL + 1/2 GIR
Previsão de Parto: 15/09/2022 • TOURO: TRILO SEX

N-SPRINGHOPE HONDA-ET

X

C.A. JALANA TE
KCA1971

Lactação: 4.816 kg
(CA SANSÃO X CA SAUDADE-LA 2)



CONFIRA O VÍDEO

CANTO PORTO

ANGELICA DO CANTO PORTO

DT. NASCIMENTO: 30/03/2020 • 7444-BP - CPGR2822 • COMP RACIAL: 1/2 HOL + 1/2 GIR
Previsão de Parto: 15/09/2022 • TOURO: CECIL

N-SPRINGHOPE HONDA-ET

X

C.A. MEDALHA
KCA2151

Lactação: 4.181 kg
(TABU X AMETISTA TE DO TARIM)

ASSIS 2 DO CANTO PORTO

DT. NASCIMENTO: 18/06/2020 • 7809-BQ - CPGR3064 • COMP RACIAL: 1/2 HOL + 1/2 GIR
Previsão de Parto: 27/10/2022 • EMBRIÃO 7/8: DENOVO15492 HUGO-ET SFX X CPGR3222

N-SPRINGHOPE HONDA-ET

X

DINAMAR FIV TCP
TPMG149

Lactação: 7.500 kg
(FARDO X C.A. VEADA)



CONFIRA O VÍDEO

CANTO PORTO

ANGEL 2 DOC DO CANTO PORTO

DT. NASCIMENTO: 14/05/2020 • CPGR2974 • COMP RACIAL: 1/2 HOL + 1/2 GIR
Previsão de Parto: 24/11/2022 • EMBRIÃO CCG 1/2; BOMAZ TRILOGY-ET X 1061

N-SPRINGHOPE HONDA-ET

X

MBF NEBLINA FIV
MDB265

Lactação: 5.449 kg
(JAGUAR X MBF HONRA)

ANALISE DO CANTO PORTO

DT. NASCIMENTO: 23/08/2020 • 7770-BQ - CPGR3241 • COMP RACIAL: 1/2 HOL + 1/2 GIR
Previsão de Parto: 24/11/2022 • EMBRIÃO 7/8: PINE- TREE AGENY-ET SEX X CPGR2779

N-SPRINGHOPE HONDA-ET

X

C.A. NICE TE
KCA2294

Lactação: 5.426 kg
(TEATRO X C.A. ISA TE)



CONFIRA O VÍDEO

CANTO PORTO

ANGELINA 2 DO CANTO PORTO

DT. NASCIMENTO: 04/04/2020 • 2044-BS - CPGR2845 • COMP RACIAL: 1/2 HOL + 1/2 GIR
Previsão de Parto: 15/09/2022 • TOURO: CECIL SEX

N-SPRINGHOPE HONDA-ET

X

C.A. NUTRIA TE
KCA2373

Lactação: 4.610 kg
(CA SANSÃO X C.A.URSULA)

ARANDU 2 DO CANTO PORTO

DT. NASCIMENTO: 13/06/2020 • 7812-BQ - CPGR3056 • COMP RACIAL: 1/2 HOL + 1/2 GIR
Previsão de Parto: 27/10/2022 • EMBRIÃO 7/8: DENOVO 15492 HUGO-ET SEX X TPSR1585

DE-SU 14222 KENOBI-ET

X

FAMOSA TCP
TPMG285

Lactação: 8.299 kg
(MBF NICHU FIV X CAIPIRA TCP)



AUREA 2 DO CANTO PORTO

DT. NASCIMENTO: 20/01/2020 • 4349-BS - CPGR2686 • COMP RACIAL: 1/2 HOL + 1/2 GIR
Previsão de Parto: 24/11/2022 • EMBRIÃO CCG 1/2; BOMAZ TRILOGY-ET X 1061

N-SPRINGHOPE HONDA-ET

X

LITA F.MUTUM
MUT2246

Lactação: 4.540 kg
(FARDO X IRIS FIV F. MUTUM)

ALCAIDA DO CANTO PORTO

DT. NASCIMENTO: 28/03/2020 • 7377-BP - CPGR2813 • COMP RACIAL: 1/2 HOL + 1/2 GIR
Previsão de Parto: 15/09/2022 • TOURO: TRILO SEX

N-SPRINGHOPE HONDA-ET

X

C.A. JUERUSA TE
KCA1990

Lactação: 4.151 kg
(CA SANSÃO X C.A.UREIA)



ANA CLARA 2 DO CANTO PORTO

DT. NASCIMENTO: 09/01/2020 • 7428-BP - CPGR2667 • COMP RACIAL: 1/2 HOL + 1/2 GIR
Previsão de Parto: 15/09/2022 • TOURO: CECIL

N-SPRINGHOPE HONDA-ET

X

LITA F.MUTUM
MUT2246

Lactação: 4.540 kg
(FARDO X IRIS FIV F. MUTUM)

ADMIRAR DO CANTO PORTO

DT. NASCIMENTO: 23/08/2020 • 1394-BQ - CPGR3224 • COMP RACIAL: 1/2 HOL + 1/2 GIR
Previsão de Parto: 27/10/2022 • EMBRIÃO 7/8: DENOVO15492 HUGO-ET SFX X TPSR2062

DE-SU 14222 KENOBI-ET

X

ASTRAL TE TCP
TPMG100

Lactação: 5.621 kg
(TEATRO X C.A.SARITA)



CONFIRA O VÍDEO

CANTO PORTO

ANNA CECÍLIA DO CANTO PORTO

DT. NASCIMENTO: 09/01/2020 • 7873-BQ - CPGR2981 • COMP RACIAL: 1/2 HOL + 1/2 GIR
Previsão de Parto: 13/10/2022 • EMBRIÃO 7/8: DENOVO 15492 HUGO-ET SEX X CPGR2315

DE-SU 14222 KENOBI-ET

X

DANADA FIV TCP
TPMG107

Lactação: 5.155 kg
(JAGUAR X ARTISTA TCP)

**IRMÃ MATERNA DA LÍDER
DO SUMÁRIO GIROLANDO/EMBRAPA
TPSR EMPREITEIRA FIV (PTAL 2008)**

ANA MARTI DO CANTO PORTO

DT. NASCIMENTO: 03/09/2020 • 4338-BS - CPGR3297 • COMP RACIAL: 1/2 HOL + 1/2 GIR
Previsão de Parto: 27/10/2022 • EMBRIÃO 7/8: DENOVO 15540 SEMINOLE-ET X TPSR1992

DE-SU 14222 KENOBI-ET

X

C.A.NAPOLES TE
KCA2302

Lactação: 4.871 kg
(TEATRO X C.A. ANDALUZA)



ADRIAN DO CANTO PORTO

DT. NASCIMENTO: 22/03/2020 • 7383-BP - CPGR2797 • COMP RACIAL: 1/2 HOL + 1/2 GIR
Previsão de Parto: 15/09/2022 • TOURO: CECIL

N-SPRINGHOPE HONDA-ET

X

C.A. JIBOIA
KCA1918

Lactação: 6.971 kg
(C.A. CORONEL X C.A. XINXILA)

ANIKE 2 DO CANTO PORTO

DT. NASCIMENTO: 30/07/2020 • 1334-BQ - CPGR3153 • COMP RACIAL: 1/2 HOL + 1/2 GIR
Previsão de Parto: 24/11/2022 • EMBRIÃO CCG 1/2: BOMAZ TRILOGY-ET X 1061

DE-SU 14222 KENOBI-ET

X

DOMINIQUE FIV TCP
TPMG117

Lactação: 5.128 kg
(FARDO X C.A. VAQUETA)



ANALISE 2 DO CANTO PORTO

DT. NASCIMENTO: 30/08/2020 • 7773-BQ - CPGR3270 • COMP RACIAL: 1/2 HOL + 1/2 GIR
Previsão de Parto: 27/10/2022 • EMBRIÃO 7/8: DENOVO 15540 SEMINOLE-ET X TPSR1992

DE-SU 14222 KENOBI-ET

X

AGIL TCP

TPMG23

Lactação: 6.132 kg

(C.A.SANSÃO X PALATINA TE B.F.CAL)

ARGEMILDA DO CANTO PORTO

DT. NASCIMENTO: 31/08/2020 • 7767-BQ - CPGR3277 • COMP RACIAL: 1/2 HOL + 1/2 GIR
Previsão de Parto: 28/09/2022 • EMBRIÃO 7/8: DENOVO 15540 SEMINOLE-ET X CPGR2166

DE-SU 14222 KENOBI-ET

X

GATA TCP

G740

Lactação: 6.407 kg

ANA MUSA 2 DO CANTO PORTO

DT. NASCIMENTO: 22/03/2020 • **LIVRO ABERTO** - CPGR3284 • COMP RACIAL: 1/2 HOL + 1/2 GIR
Previsão de Parto: 28/09/2022 • EMBRIÃO: DENOVO15492 HUGO -ET SFX X CPGR2765

N-SPRINGHOPE HONDA-ET

X

MBF NEBLINA FIV

MDB265

(JAGUAR X MBF HONRA)



AZALEIA 2 DO CANTO PORTO

DT. NASCIMENTO: 05/07/2020 • CPGR3120 • COMP RACIAL: 1/2 HOL + 1/2 GIR
Previsão de Parto: 27/10/2022 • EMBRIÃO 7/8: DENOVO15492 HUGO -ET SFX X TPSR2062

DE-SU 14222 KENOBI-ET

X

GATA TCP

G740

AMIZADE DO CANTO PORTO

DT. NASCIMENTO: 31/08/2020 • 2135-BS - CPGR3304 • COMP RACIAL: 1/2 HOL + 1/2 GIR
Previsão de Parto: 24/11/2022 • EMBRIÃO CCG 1/2: BOMAZ TRILOGY-ET X 1061

N-SPRINGHOPE HONDA-ET

X

DANA FIV TCP

TPMG127

Lactação: 6.976 kg
(FARDO X GALHADA TE BJAS)

AMIZADE 2 DO CANTO PORTO

DT. NASCIMENTO: 10/09/2020 • 6351-BU - CPGR3305 • COMP RACIAL: 1/2 HOL + 1/2 GIR
Previsão de Parto: 24/11/2022 • EMBRIÃO 7/8: PINE-TREE AGENY-ET SEX X CPGR2779

N-SPRINGHOPE HONDA-ET

X

ANVAL MONTANHA FIV

PG118

Lactação: 4.341 kg
(CA SANSÃO X CATARINA DA ESTEIO)



CONFIRA O VÍDEO

CANTO PORTO

ALESSA 2 DO CANTO PORTO

DT. NASCIMENTO: 24/07/2020 • 1346-BQ - CPGR3164 • COMP RACIAL: 1/2 HOL + 1/2 GIR
Previsão de Parto: 15/09/2022 • TOURO: CECIL

N-SPRINGHOPE HONDA-ET

X

C.A. ELEGANCIA
KCA1356

Lactação: 5.651 kg
(BEM FEITOR X C.A. BARTIRA)

ANALITICA DO CANTO PORTO

DT. NASCIMENTO: 28/10/2020 • 2060-BS - CPGR3436 • COMP RACIAL: 1/2 HOL + 1/2 GIR
Previsão de Parto: 24/11/2022 • EMBRIÃO: PINE- TREE AGENY-ET SEX X 2984

N-SPRINGHOPE HONDA-ET

X

MBF NEGOCIATA FIV MDB306
Lactação: 4.341 kg
(CA SANSÃO X ABADESSA CADARSO)

AURELIA DO CANTO PORTO

DT. NASCIMENTO: 13/08/2020 • 7772-BQ - CPGR3209 • COMP RACIAL: 1/2 HOL + 1/2 GIR
Previsão de Parto: 13/10/2022 • EMBRIÃO 7/8: DENOVO 15492 HUGO -ET SEX X CPGR2367

DE-SU 14222 KENOBI-ET

X

ESPERANÇA FIV BRT
BRTG217
Lactação: 6.634 kg
(RADAR X JULY FIV KUBERA)

GARANTIAS

EMBRIÕES





LACTAÇÃO MÉDIA PRÓPRIA
6000 KG

LOTE 35

LACTAÇÃO PRÓPRIA 6000+ A2A2

26 EMBRIÕES DT- PRODUZIDOS COM SÊMEN SEXADO DE FÊMEA



CANTO PORTO

1988

GIR - GIROLANDO - CRIULO

EMBRIÕES: GIROLANDO 1/2

DOADORAS: GIR LEITEIRO

ACASALAMENTOS

TRILOGY • MADBOY • KENOBI • EXCALIBER • PARSLY

R\$ 36x 699,00

3 PACOTES DISPONÍVEIS



TRANSFERÊNCIA GRÁTIS



Preço individual por pacote • Pagamento em 36x (2 + 2 + 2 + 30).
O preço do pacote não inclui despesas de deslocamento para realização dos serviços.
Garantia de 35% de concepção aos 30 dias desde que todas as etapas (sincronização,
transferência e diagnóstico de gestação) sejam realizadas pela equipe CPEX.
Lactação oficial própria ou das mães das doadoras.



LACTAÇÃO MÉDIA AVÓS
7500 KG

LOTE 36

AVÓS CONSAGRADAS 7500+ A2A2

26 EMBRIÕES DT- PRODUZIDOS COM SÊMEN SEXADO DE FÊMEA



CANTO PORTO

1988

GIR - GIROLANDO - CRIOLLO

EMBRIÕES: GIROLANDO 1/2

DOADORAS: GIR LEITEIRO

ACASALAMENTOS

TRILOGY • MADBOY • HIPSHOT • KENOBI • EXCALIBER

HUGO • HONDA • THANOS • PARSLY

R\$ 36x 649,00

15 PACOTES DISPONÍVEIS



TRANSFERÊNCIA GRÁTIS



Preço individual por pacote • Pagamento em 36x (2 + 2 + 2 + 30).
O preço do pacote não inclui despesas de deslocamento para realização dos serviços.
Garantia de 35% de concepção aos 30 dias desde que todas as etapas (sincronização,
transferência e diagnóstico de gestação) sejam realizadas pela equipe CPEX.
Lactação oficial própria ou das mães das doadoras.



LACTAÇÃO MÉDIA AVÓS
7000 KG

LOTE 37

AVÓS CONSAGRADAS 7000+

26 EMBRIÕES DT- PRODUZIDOS COM SÊMEN SEXADO DE FÊMEA



CANTO PORTO

1988

GIR - GIROLANDO - CRIOLLO

EMBRIÕES: GIROLANDO 1/2

DOADORAS: GIR LEITEIRO

ACASALAMENTOS

TRILOGY • MADBOY • HIPSHOT • KENOBI • EXCALIBER

HUGO • PLAYBACK • JEDI • THANOS • PARSLY

R\$ 36x 599,00

10 PACOTES DISPONÍVEIS



TRANSFERÊNCIA GRÁTIS



Preço individual por pacote • Pagamento em 36x (2 + 2 + 2 + 30).
O preço do pacote não inclui despesas de deslocamento para realização dos serviços.
Garantia de 35% de concepção aos 30 dias desde que todas as etapas (sincronização,
transferência e diagnóstico de gestação) sejam realizadas pela equipe CPEX.
Lactação oficial própria ou das mães das doadoras.



LACTAÇÃO MÍNIMA
12000 KG

LOTE 38 COMPOST 12K

26 EMBRIÕES DT- PRODUZIDOS COM SÊMEN SEXADO DE FÊMEA

EMBRIÕES: GIROLANDO CCG 3/4
DOADORAS: CCG 1/2 SANGUE

ACASALAMENTOS
MADBOY - PLAYBACK



R\$ 36x 699,00
1 PACOTE DISPONÍVEIS



TRANSFERÊNCIA GRÁTIS



Preço individual por pacote - Pagamento em 36x (2 + 2 + 2 + 30).
O preço do pacote não inclui despesas de deslocamento para realização dos serviços.
Garantia de 35% de concepção aos 30 dias desde que todas as etapas (sincronização,
transferência e diagnóstico de gestação) sejam realizadas pela equipe CPEX.
Lactação oficial própria ou das mães das doadoras.



LACTAÇÃO MÍNIMA
10000 KG

LOTE 39 COMPOST 10K

26 EMBRIÕES DT- PRODUZIDOS COM SÊMEN SEXADO DE FÊMEA



CANTO PORTO

1988

GIROLANDO - CRIOULO

EMBRIÕES: GIROLANDO CCG 3/4

DOADORAS: CCG 1/2 SANGUE

ACASALAMENTOS

MADBOY • PLAYBACK • HIPSHOT • KENOBI • TORRO

THANOS • CAPRI • PARSLY • ROWDY • HUGO

R\$ 36x 599,00

6 PACOTES DISPONÍVEIS



TRANSFERÊNCIA GRÁTIS



Preço individual por pacote • Pagamento em 36x (2 + 2 + 2 + 30).
O preço do pacote não inclui despesas de deslocamento para realização dos serviços.
Garantia de 35% de concepção aos 30 dias desde que todas as etapas (sincronização,
transferência e diagnóstico de gestação) sejam realizadas pela equipe CPEX.
Lactação oficial própria ou das mães das doadoras.



CANTO PORTO

27 DE AGOSTO • SÁBADO • 14 HORAS

