

# ETAPA MACHOS



**24/JULHO**

DOMINGO • 09h\*

\* HORÁRIO DE BRASÍLIA/DF



*16º Leilão*

**GUADALUPE**  
AGROPECUÁRIA

2022



CATÁLOGO VIRTUAL



16º Leilão

# GUADALUPE AGROPECUÁRIA

2022

EM UMA **OFERTA** MAIS QUE **ESPECIAL** EM  
**DOSE DUPLA**

**23 DE JULHO**  
SÁBADO | **12h**

**150 FÊMEAS**

**24 DE JULHO**  
DOMINGO | **09h**

**200 TOUROS**

A N I M A I S A V A L I A D O S



REALIZAÇÃO:



LEILOEIRAS: . . . . .



43 3373.7077 18 3608.0999

TRANSMISSÃO:



RETRANSMISSÃO: . . . . .



www.remateweb.com

www.agresteleiloes.com.br

ASSESSORIA: . . . . .



67 99944.1382



34 99817.9331  
34 9939.0466



34 99118.9112

APOIO: . . . . .



82 3036.7070



73 99981.1309

LEILÃO PARCEIRO:





**24** DE **JULHO**  
DOMINGO | **09h**



*16º Leilão*

**GUADALUPE**  
AGROPECUÁRIA  
2022

**ETAPA MACHOS**

**200 TOUROS**

**MÉDIAS:**

**PESO: 750 Kg**

**CE: 40 cm**

**IDADE: 25 MESES**

**iABCZ: 20,85 | DECA 1**

**MGTe: 21,11 | TOP: 4%**

**IQG: 33,20 | TOP: 0,5%**







16º Leilão

**GUADALUPE**  
AGROPECUÁRIA  
2022

**ETAPA  
MACHOS**

**IDENTIFICAÇÃO PUBERDADE MACHOS | PROCRIAR**

**77<sup>,00</sup>%** ▶ **SUPERPRECOCE E PRECOCE**

**AVALIAÇÃO DE ULTRASSONOGRAFIA DE CARÇAÇA | AVAL**

**66<sup>,47</sup>%** ▶ **ELITE E SUPERIOR PARA PESO**

**67<sup>,61</sup>%** ▶ **ELITE E SUPERIOR PARA PE**

**71<sup>,02</sup>%** ▶ **ELITE E SUPERIOR PARA AOL**

**46<sup>,59</sup>%** ▶ **ELITE E SUPERIOR PARA ACABAMENTO**

**TODOS COM RGD**







16º Leilão

**GUADALUPE**  
AGROPECUÁRIA  
2022

**CONDIÇÃO DE FRETE**

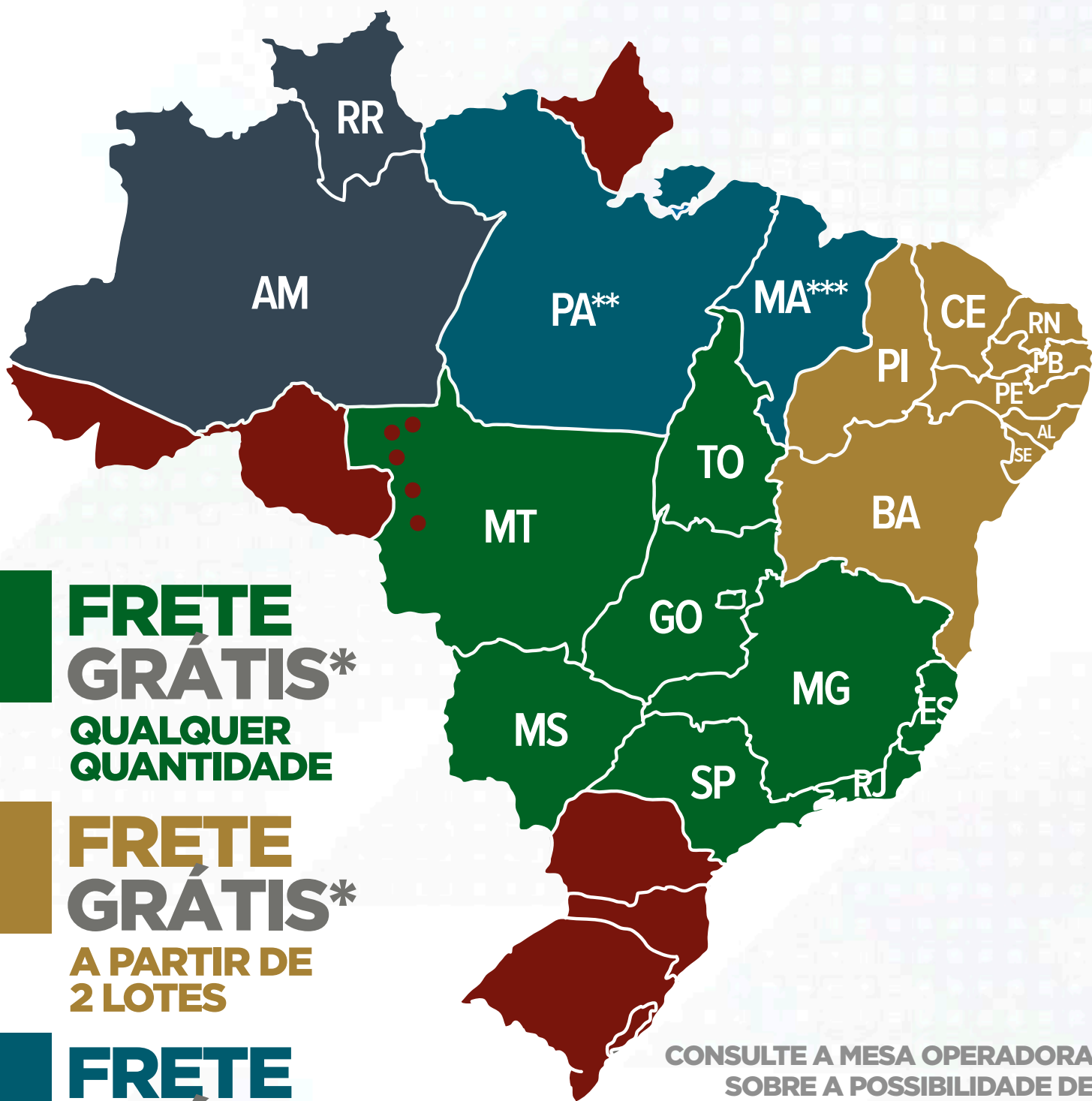

**FRETE GRÁTIS\***  
QUALQUER QUANTIDADE

**FRETE GRÁTIS\***  
A PARTIR DE 2 LOTES

**FRETE GRÁTIS\***  
QUALQUER QUANTIDADE

\*PARÁ: ENTREGA ATÉ ALTAMIRA/PA  
\*\*\*MARANHÃO: PONTO DE ENTREGA EM IMPERATRIZ, AÇAILANDIA, SANTA INÊS OU BACABAL.

**FRETE GRÁTIS\***  
NA COMPRA DE 10 ANIMAIS OU MAIS

AM e RR: ENTREGA EM HUMAITÁ/AM

**CONSULTE A MESA OPERADORA SOBRE A POSSIBILIDADE DE ENTREGA EM SEU ESTADO**



ALÉM DOS ESTADOS RECONHECIDOS COMO LIVRE DE AFTOSA QUE NÃO PODEM RECEBER OS ANIMAIS, TAMBÉM NÃO SERÁ POSSÍVEL A ENTREGA NAS CIDADES CONSIDERADAS ÁREAS LIVRE DE AFTOSA NO ESTADO DO MATO GROSSO/MT  
(Em caso dúvida, consulte a mesa operadora)







16º Leilão

**GUADALUPE**  
AGROPECUÁRIA  
2022

CONDIÇÃO DE PAGAMENTO

**30 PARCELAS**

(2+2+2+2+2+20 PARCELAS)

**10 PARCELAS**

(1+9 PARCELAS)

**5% DE DESCONTO**

**À VISTA**

**12% DE DESCONTO**





Guadalupe Agropecuária

# GESTOR FIV GUADALUPE

RG: FGP A 685 • Nasc.: 07/05/2020 • Macho • (26 MESES)

**50%**

À VENDA

CONTRATADO

**Alta**



SHERLOCK MAT.

**3.0 DA AGRONOVA**

VINAYA MAT.

REM ARMADOR

**3149 TE PO GUADALUPE**

TRADUTORA 2 TE GUADALUPE

**Peso: 870 kg • CE: 42 cm**

ANCP		PMGZ		GENEPLUS	
MGT <sub>e</sub>	TOP	iABCZ <sub>g</sub>	DECA	IOG <sub>g</sub>	TOP
30,30	0,5	30,92	1	45,93	0,1



**50%**

À VENDA

Guadalupe Agropecuária

# GESTOR FIV GUADALUPE

RG: FGP A 685 • Nasc.: 07/05/2020 • Macho • (26 MESES)

NEHRU MAT.

**SHERLOCK MAT.**

POLIANA MAT.

**3.0 DA AGRONOVA**

REM TORIXORÉU

**REM ARMADOR**

REM RONDA

**3149 TE PO GUADALUPE**

BACKUP

**VINAYA MAT.**

RUANDA MAT.

RAMBO DA MN

**TRADUTORA 2 TE GUADALUPE**

IDOLATRIA TE GUADALUPE

**Peso: 870 kg • CE: 42 cm**

## AVALIAÇÃO ANCP

ANCP		MP120		DP210		DP365		DP450		DPE365		DPE450		DAOL		DACAB		DSTAY		DIPP		D3P	
MGTe	TOP	DEP	TOP	DEP	TOP	DEP	TOP	DEP	TOP	DEP	TOP	DEP	TOP	DEP	TOP	DEP	TOP	DEP	TOP	DEP	TOP	DEP	TOP
<b>30,30</b>	<b>0,5</b>	2,56	<b>12</b>	20,61	<b>0,5</b>	32,91	<b>0,5</b>	33,64	<b>0,5</b>	1,38	<b>3</b>	1,70	<b>3</b>	3,82	<b>1</b>	-0,26	<b>91</b>	-1,02	<b>10</b>	86,06	<b>7</b>	78,48	<b>13</b>

## AVALIAÇÃO PMGZ

PMGZ		PM-EMg		PD-EDg		PA-EDg		PS-EDg		PE-365g		PE-450g		AOLg		ACABg		STAYg		IPPg	
iABCZg	DECA	DEP	DECA	DEP	DECA	DEP	DECA	DEP	DECA	DEP	DECA	DEP	DECA	DEP	DECA	DEP	DECA	DEP	DECA	DEP	DECA
<b>30,92</b>	<b>1</b>	2,86	<b>1</b>	16,57	<b>1</b>	22,17	<b>1</b>	27,73	<b>1</b>	1,46	<b>1</b>	2,34	<b>1</b>	3,67	<b>1</b>	1,47	<b>1</b>	36,44	<b>1</b>	-31,35	<b>1</b>

## AVALIAÇÃO GENEPLUS

GENEPLUS		DPMN		DPD		DPS		DPES		DAOL		DEGS		DSTAY		DIPP	
IOGg	TOP	DEP	TOP	DEP	TOP	DEP	TOP	DEP	TOP	DEP	TOP	DEP	TOP	DEP	TOP	DEP	TOP
<b>45,93</b>	<b>0,1</b>	2,86	<b>4</b>	16,57	<b>0,1</b>	27,73	<b>0,1</b>	2,34	<b>0,1</b>	3,67	<b>0,1</b>	1,47	<b>5</b>	36,44	<b>4</b>	-31,35	<b>0,5</b>



CLIQUE  NA IMAGEM

PARA VER O VÍDEO DO LOTE

Guadalupe Agropecuária

# GLOCK FIV GUADALUPE

RG: FGP A 824 • Nasc.: 22/06/2020 • Macho • (25 MESES)

**50%**

À VENDA

CONTRATADO



REM DULLDOG

BACKUP

REM GLADIADOR

533 LA GUADALUPE

REM CARMESIN

211 GUADIANA

**Peso: 852 kg • CE: 40 cm**

ANCP		PMGZ		GENEPLUS	
MGT <sub>e</sub>	TOP	iABCZ <sub>g</sub>	DECA	IOG <sub>g</sub>	TOP
28,11	0,5	32,19	1	51,10	0,1



**50%**  
 À VENDA

Guadalupe Agropecuária

# GLOCK FIV GUADALUPE

RG: FGP A 824 • Nasc.: 22/06/2020 • Macho • (25 MESES)

REM ARMADOR  
**REM DULLDOG**

REM URIRI

**REM GLADIADOR**

NOTURNO  
**REM CARMESIN**

REM SOBEDE

GABINETE IZ  
**BACKUP**

AMAGDALA

**533 LA GUADALUPE**

QUARK COL.  
**211 GUADIANA**

FSF 924 01 GUADALUPE

**Peso: 852 kg • CE: 40 cm**

**AVALIAÇÃO ANCP**

ANCP		MP120		DP210		DP365		DP450		DPE365		DPE450		DAOL		DACAB		DSTAY		DIPP		D3P	
MGTe	TOP	DEP	TOP	DEP	TOP	DEP	TOP	DEP	TOP	DEP	TOP	DEP	TOP	DEP	TOP	DEP	TOP	DEP	TOP	DEP	TOP	DEP	TOP
28,11	0,5	4,14	2	14,95	2	30,24	0,5	28,22	2	0,89	10	0,92	14	5,35	0,1	0,16	30	87,58	5	-1,07	8	79,99	10

**AVALIAÇÃO PMGZ**

PMGZ		PM-EMg		PD-EDg		PA-EDg		PS-EDg		PE-365g		PE-450g		AOLg		ACABg		STAYg		IPPg	
iABCZg	DECA	DEP	DECA	DEP	DECA	DEP	DECA	DEP	DECA	DEP	DECA	DEP	DECA	DEP	DECA	DEP	DECA	DEP	DECA	DEP	DECA
32,19	1	3,90	1	13,27	1	20,12	1	27,75	1	0,86	1	1,42	1	5,01	1	2,90	1	42,78	1	-29,21	1

**AVALIAÇÃO GENEPLUS**

GENEPLUS		DPMN		DPD		DPS		DPES		DAOL		DEGS		DSTAY		DIPP	
IOGg	TOP	DEP	TOP	DEP	TOP	DEP	TOP	DEP	TOP	DEP	TOP	DEP	TOP	DEP	TOP	DEP	TOP
51,11	0,1	3,90	1	13,27	0,1	27,75	0,1	1,42	1	5,00	0,1	2,89	0,1	42,78	1	-29,20	0,5

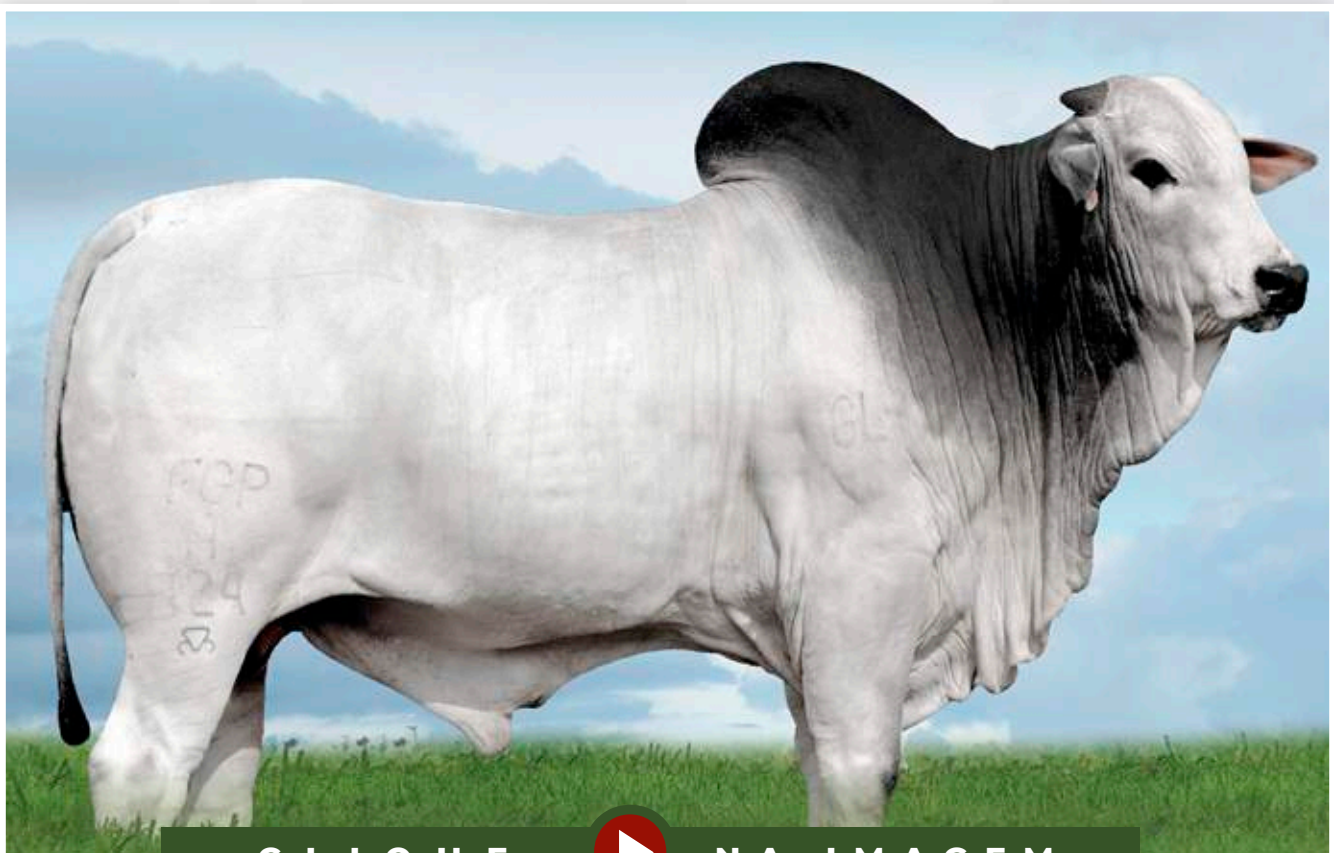

CLIQUE  NA IMAGEM

PARA VER O VÍDEO DO LOTE

Guadalupe Agropecuária

# A742 FIV GUADALUPE

RG: FGP A 742 • Nasc.: 15/05/2020 • Macho • (27 MESES)

REM TORIXORÉU

REM ARMADOR

REM RONDA

REM DHEEF

QUARK COL.

REM ULÍCIA

REM OPY TE

QUARK COL.

MANDARIN MAT.

KHOZANA DA MAT.

4856 FIV DA EAO

658 DA JAITA

1485 DA JAITA

1014 DA JAITA

**Peso: 842 Kg • CE: 42 cm**

## AVALIAÇÃO ANCP

ANCP		MP120		DP210		DP365		DP450		DPE365		DPE450		DAOL		DACAB		DSTAY		DIPP		D3P	
MGTe	TOP	DEP	TOP	DEP	TOP	DEP	TOP	DEP	TOP	DEP	TOP	DEP	TOP	DEP	TOP	DEP	TOP	DEP	TOP	DEP	TOP	DEP	TOP
23,83	2	-3,20	100	15,98	2	26,51	2	29,38	1	1,30	3	1,58	4	3,44	2	0,44	11	-0,72	25	82,19	12	73,06	28

## AVALIAÇÃO PMGZ

PMGZ		PM-EMg		PD-EDg		PA-EDg		PS-EDg		PE-365g		PE-450g		AOLg		ACABg		STAYg		IPPg	
iABCZg	DECA	DEP	DECA	DEP	DECA	DEP	DECA	DEP	DECA	DEP	DECA	DEP	DECA	DEP	DECA	DEP	DECA	DEP	DECA	DEP	DECA
18,73	1	-4,28	10	11,03	1	17,18	1	23,12	1	0,87	1	1,65	1	5,04	1	1,19	1	36,71	1	-17,45	1

## AVALIAÇÃO GENEPLUS

GENEPLUS		DPMN		DPD		DPS		DPES		DAOL		DEGS		DSTAY		DIPP	
IOGg	TOP	DEP	TOP	DEP	TOP	DEP	TOP	DEP	TOP	DEP	TOP	DEP	TOP	DEP	TOP	DEP	TOP
35,37	0,5	-4,28	99	11,03	0,5	23,12	0,1	1,64	0,5	5,04	0,1	1,19	9	36,71	3	-17,45	6

AVALIAÇÃO DE PUBERDADE | PROCRUAR

CLASSIF.

PRECOCE

IDADE PUBER.

16,2

AVALIAÇÃO DE CARÇAÇA | AVAL

PESO

SUPERIOR

CE

SUPERIOR

AOL

ELITE

ACAB

-

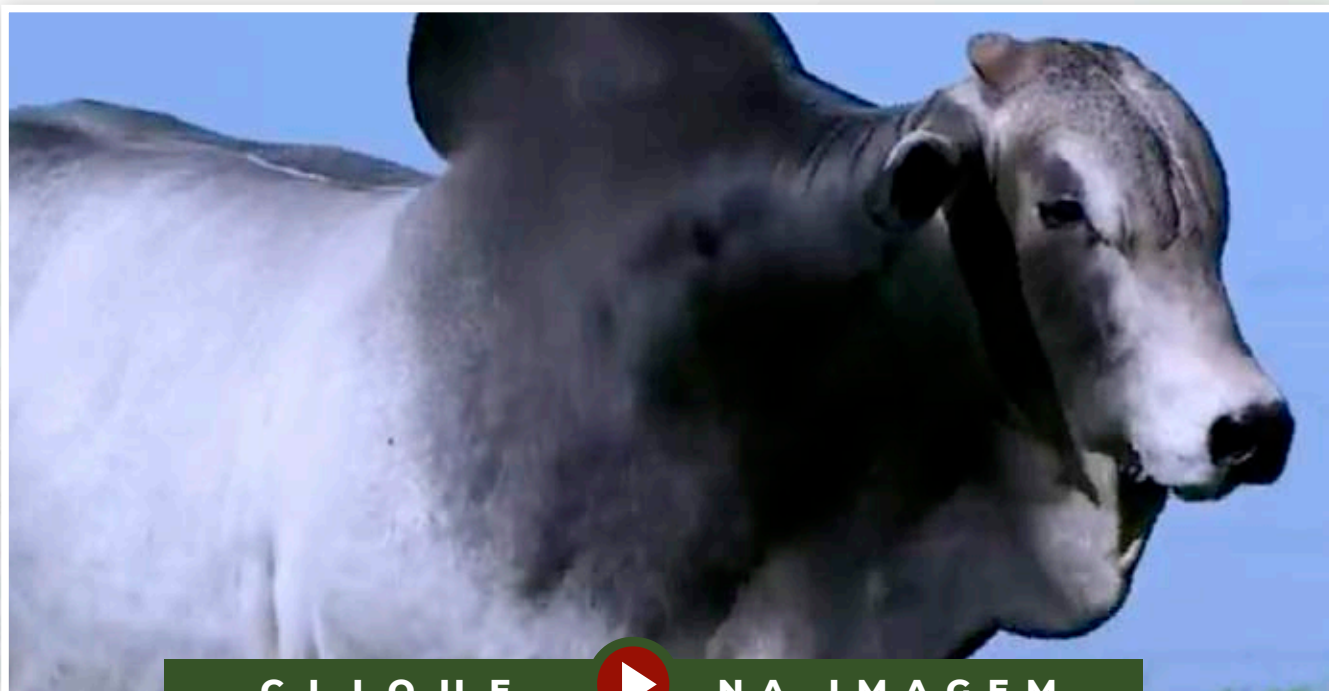

CLIQUE



NA IMAGEM

PARA VER O VÍDEO DO LOTE



Guadalupe Agropecuária

# A962 FIV GUADALUPE

RG: FGP A 962 • Nasc.: 04/08/2020 • Macho • (24 MESES)

REM TORIXORÉU

**REM ARMADOR**

REM RONDA

**BELO J.MACHADO**

REM UPONIC

**XAMONIX J.MACHADO**

PESITA J.MACHADO

QUARK COL.

**MANDARIN MAT.**

KHOZANA DA MAT.

**4856 FIV DA EAO**

658 DA JAITA

**1485 DA JAITA**

1014 DA JAITA

**Peso: 840 Kg • CE: 42 cm**

## AVALIÇÃO ANCP

ANCP		MP120		DP210		DP365		DP450		DPE365		DPE450		DAOL		DACAB		DSTAY		DIPP		D3P	
MGTe	TOP	DEP	TOP	DEP	TOP	DEP	TOP	DEP	TOP	DEP	TOP	DEP	TOP	DEP	TOP	DEP	TOP	DEP	TOP	DEP	TOP	DEP	TOP
<b>25,73</b>	<b>1</b>	3,07	<b>7</b>	13,31	<b>4</b>	21,85	<b>5</b>	27,49	<b>2</b>	1,07	<b>6</b>	1,57	<b>4</b>	2,50	<b>4</b>	0,15	<b>31</b>	-0,92	<b>14</b>	84,23	<b>9</b>	86,34	<b>2</b>

## AVALIÇÃO PMGZ

PMGZ		PM-EMg		PD-EDg		PA-EDg		PS-EDg		PE-365g		PE-450g		AOLg		ACABg		STAYg		IPPg	
iABCZg	DECA	DEP	DECA	DEP	DECA	DEP	DECA	DEP	DECA	DEP	DECA	DEP	DECA	DEP	DECA	DEP	DECA	DEP	DECA	DEP	DECA
<b>20,49</b>	<b>1</b>	1,03	<b>3</b>	9,56	<b>1</b>	14,04	<b>1</b>	22,24	<b>1</b>	0,92	<b>1</b>	1,78	<b>1</b>	3,68	<b>1</b>	1,34	<b>1</b>	32,82	<b>2</b>	-29,59	<b>1</b>

## AVALIÇÃO GENEPLUS

GENEPLUS		DPMN		DPD		DPS		DPES		DAOL		DEGS		DSTAY		DIPP	
IOGg	TOP	DEP	TOP	DEP	TOP	DEP	TOP	DEP	TOP	DEP	TOP	DEP	TOP	DEP	TOP	DEP	TOP
<b>35,67</b>	<b>0,5</b>	1,03	<b>28</b>	9,56	<b>1</b>	22,24	<b>0,5</b>	1,78	<b>0,1</b>	3,68	<b>0,1</b>	1,34	<b>6</b>	32,82	<b>22</b>	-29,59	<b>0,5</b>

AVALIÇÃO DE PUBERDADE | **PROCRIAR**

CLASSIF.

IDADE PUBER.

**SUPERPRECOCE**

**14,0**

AVALIÇÃO DE CARÇAÇA | **AVAL**

PESO

CE

AOL

ACAB

**ELITE**

**SUPERIOR**

**SUPERIOR**

-

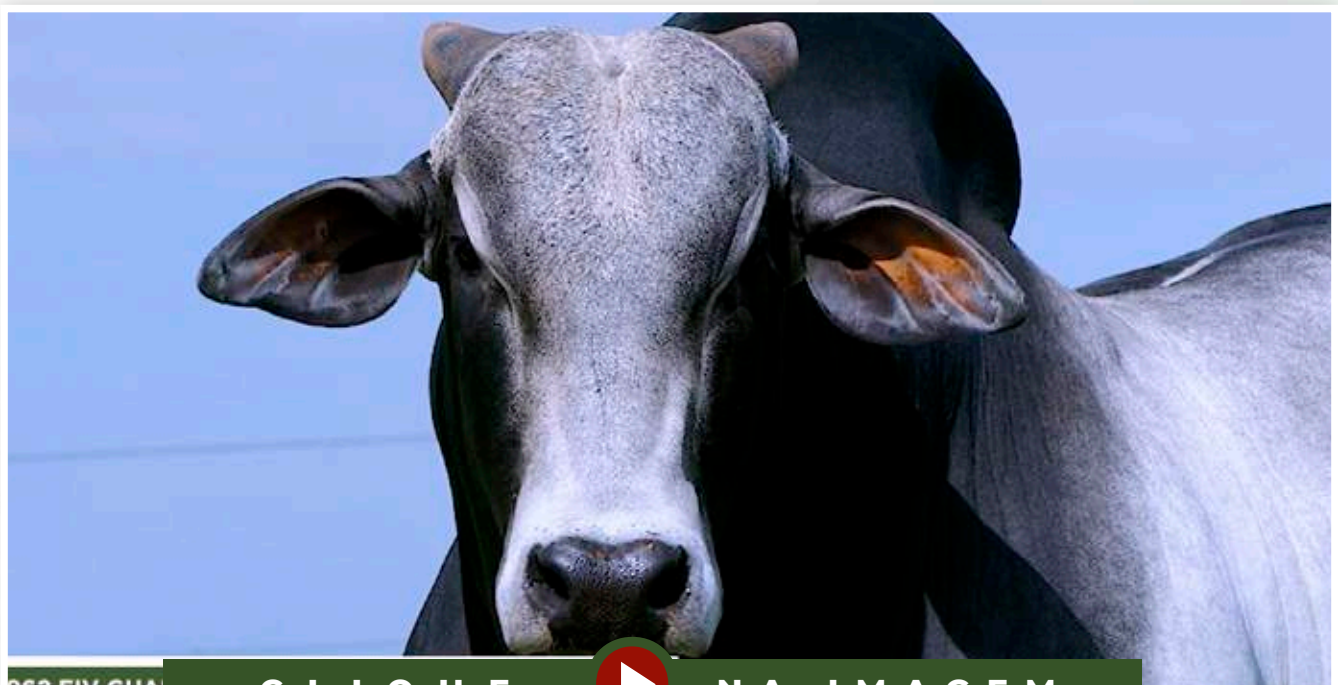

CLIQUE



NA IMAGEM

PARA VER O VÍDEO DO LOTE

# A706 FIV GUADALUPE

RG: FGP A 706 • Nasc.: 09/05/2020 • Macho • (27 MESES)

REM TORIXORÉU

**REM ARMADOR**

REM RONDA

**REM EMBAIXADOR**

REM UPONIC

**REM BATITA**

REM RABIL

BACKUP

**MÉRITO FIV VYDA**

GRAPA TE DE NAVIRAÍ

**3769 PO GUADALUPE**

URAPURU DA AT

**1034 PO GUADALUPE**

PAIXÃO TE GUADALUPE

**Peso: 864 Kg • CE: 42 cm**

## AVALIAÇÃO ANCP

ANCP		MP120		DP210		DP365		DP450		DPE365		DPE450		DAOL		DACAB		DSTAY		DIPP		D3P	
MGTe	TOP	DEP	TOP	DEP	TOP	DEP	TOP	DEP	TOP	DEP	TOP	DEP	TOP	DEP	TOP	DEP	TOP	DEP	TOP	DEP	TOP	DEP	TOP
27,86	0,5	2,45	14	16,40	1	26,87	2	27,27	2	1,85	0,5	2,28	0,5	1,20	12	0,34	16	-1,66	0,5	92,38	1	77,85	15

## AVALIAÇÃO PMGZ

PMGZ		PM-EMg		PD-EDg		PA-EDg		PS-EDg		PE-365g		PE-450g		AOLg		ACABg		STAYg		IPPg	
iABCZg	DECA	DEP	DECA	DEP	DECA	DEP	DECA	DEP	DECA	DEP	DECA	DEP	DECA	DEP	DECA	DEP	DECA	DEP	DECA	DEP	DECA
30,98	1	1,94	2	12,00	1	17,94	1	26,74	1	1,75	1	2,44	1	2,87	1	2,24	1	43,68	1	-25,29	1

## AVALIAÇÃO GENEPLUS

GENEPLUS		DPMN		DPD		DPS		DPES		DAOL		DEGS		DSTAY		DIPP	
IOGg	TOP	DEP	TOP	DEP	TOP	DEP	TOP	DEP	TOP	DEP	TOP	DEP	TOP	DEP	TOP	DEP	TOP
49,25	0,1	1,94	12	12,00	0,1	26,74	0,1	2,44	0,1	2,87	1	2,24	0,5	43,68	0,1	-25,29	1

AVALIAÇÃO DE PUBERDADE | **PROCRIAR**

CLASSIF.

SUPERPRECOCE

IDADE PUBER.

13,8

AVALIAÇÃO DE CARÇAÇA | **AVAL**

PESO

ELITE

CE

SUPERIOR

AOL

SUPERIOR

ACAB

-

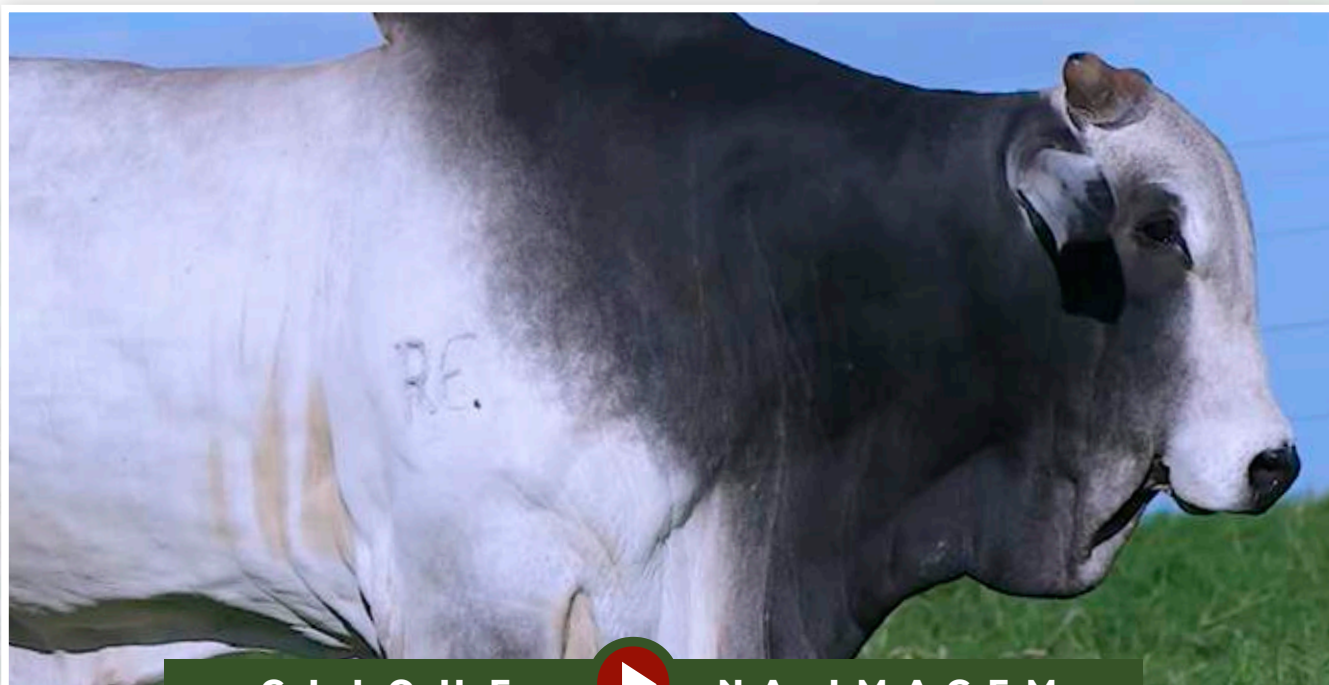

CLIQUE



NA IMAGEM

PARA VER O VÍDEO DO LOTE



Guadalupe Agropecuária

# A781 FIV GUADALUPE

RG: FGP A 781 • Nasc.: 20/05/2020 • Macho • (27 MESES)

REM TORIXORÉU

**REM ARMADOR**

REM RONDA

**REM EMBAIXADOR**

REM UPONIC

**REM BATITA**

REM RABIL

QUARK COL.

**MANDARIN MAT.**

KHOZANA DA MAT.

**4856 FIV DA EAO**

658 DA JAITA

**1485 DA JAITA**

1014 DA JAITA

**Peso: 852 Kg • CE: 44 cm**

**AVALIAÇÃO ANCP**

ANCP		MP120		DP210		DP365		DP450		DPE365		DPE450		DAOL		DACAB		DSTAY		DIPP		D3P	
MGTe	TOP	DEP	TOP	DEP	TOP	DEP	TOP	DEP	TOP	DEP	TOP	DEP	TOP	DEP	TOP	DEP	TOP	DEP	TOP	DEP	TOP	DEP	TOP
22,40	3	1,85	24	10,99	7	20,83	6	21,00	7	1,71	1	2,41	0,5	0,79	17	0,35	15	-1,21	4	87,17	6	76,64	18

**AVALIAÇÃO PMGZ**

PMGZ		PM-EMg		PD-EDg		PA-EDg		PS-EDg		PE-365g		PE-450g		AOLg		ACABg		STAYg		IPPg	
iABCZg	DECA	DEP	DECA	DEP	DECA	DEP	DECA	DEP	DECA	DEP	DECA	DEP	DECA	DEP	DECA	DEP	DECA	DEP	DECA	DEP	DECA
23,77	1	1,52	2	9,52	1	17,12	1	22,61	1	1,91	1	3,10	1	2,20	1	1,77	1	34,39	1	-26,92	1

**AVALIAÇÃO GENEPLUS**

GENEPLUS		DPMN		DPD		DPS		DPES		DAOL		DEGS		DSTAY		DIPP	
IOGg	TOP	DEP	TOP	DEP	TOP	DEP	TOP	DEP	TOP	DEP	TOP	DEP	TOP	DEP	TOP	DEP	TOP
40,72	0,1	1,52	18	9,52	1	22,61	0,5	3,10	0,1	2,20	3	1,77	3	34,39	11	-26,92	1

**AVALIAÇÃO DE PUBERDADE | PROCRUAR**

CLASSIF.	IDADE PUBER.
PRECOCE	15,9

**AVALIAÇÃO DE CARÇAÇA | AVAL**

PESO	CE	AOL	ACAB
-	SUPERIOR	SUPERIOR	-



CLIQUE  NA IMAGEM

PARA VER O VÍDEO DO LOTE

Guadalupe Agropecuária

# A716 FIV GUADALUPE

RG: FGP A 716 • Nasc.: 11/05/2020 • Macho • (27 MESES)

REM TORIXORÉU

**REM ARMADOR**

REM RONDA

**BELO J.MACHADO**

REM UPONIC

**XAMONIX J.MACHADO**

PESITA J.MACHADO

GABINETE IZ

**BACKUP**

AMAGDALA

**140 LA GUADIANA**

ÍDOLO MRA

**562 GUADIANA**

FSF 148 95 GUADALUPE

**Peso: 781 Kg • CE: 40 cm**

## AVALIAÇÃO ANCP

ANCP		MP120		DP210		DP365		DP450		DPE365		DPE450		DAOL		DACAB		DSTAY		DIPP		D3P	
MGTe	TOP	DEP	TOP	DEP	TOP	DEP	TOP	DEP	TOP	DEP	TOP	DEP	TOP	DEP	TOP	DEP	TOP	DEP	TOP	DEP	TOP	DEP	TOP
<b>24,85</b>	<b>2</b>	2,36	<b>15</b>	11,77	<b>6</b>	22,39	<b>4</b>	23,51	<b>4</b>	1,37	<b>3</b>	1,58	<b>4</b>	2,48	<b>4</b>	0,25	<b>22</b>	-1,40	<b>2</b>	87,18	<b>6</b>	84,95	<b>3</b>

## AVALIAÇÃO PMGZ

PMGZ		PM-EMg		PD-EDg		PA-EDg		PS-EDg		PE-365g		PE-450g		AOLg		ACABg		STAYg		IPPg	
iABCZg	DECA	DEP	DECA	DEP	DECA	DEP	DECA	DEP	DECA	DEP	DECA	DEP	DECA	DEP	DECA	DEP	DECA	DEP	DECA	DEP	DECA
<b>26,74</b>	<b>1</b>	1,03	<b>3</b>	8,43	<b>1</b>	12,06	<b>1</b>	16,39	<b>1</b>	1,00	<b>1</b>	1,32	<b>1</b>	2,60	<b>1</b>	3,26	<b>1</b>	46,88	<b>1</b>	-28,39	<b>1</b>

## AVALIAÇÃO GENEPLUS

GENEPLUS		DPMN		DPD		DPS		DPES		DAOL		DEGS		DSTAY		DIPP	
IOGg	TOP	DEP	TOP	DEP	TOP	DEP	TOP	DEP	TOP	DEP	TOP	DEP	TOP	DEP	TOP	DEP	TOP
<b>39,50</b>	<b>0,1</b>	1,03	<b>28</b>	8,43	<b>2</b>	16,39	<b>2</b>	1,32	<b>1</b>	2,60	<b>2</b>	3,26	<b>0,1</b>	46,88	<b>0,1</b>	-28,39	<b>0,5</b>

AVALIAÇÃO DE PUBERDADE | **PROCRIAR**

CLASSIF.

IDADE PUBER.

TRADICIONAL

**19,4**

AVALIAÇÃO DE CARÇA | **AVAL**

PESO

CE

AOL

ACAB

SUPERIOR

-

SUPERIOR

SUPERIOR

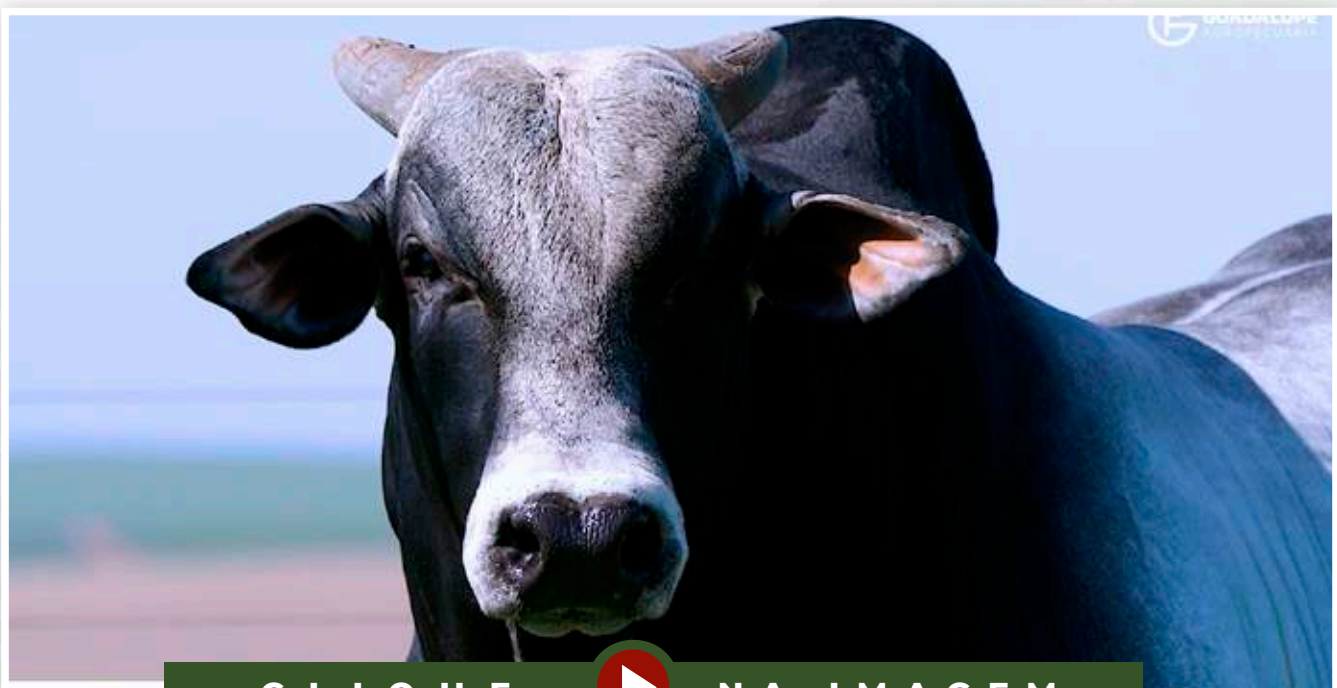

CLIQUE



NA IMAGEM

PARA VER O VÍDEO DO LOTE



Guadalupe Agropecuária

# A1280 FIV GUADALUPE

RG: FGP A 1280 • Nasc.: 12/09/2020 • Macho • (23 MESES)

REM TORIXORÉU

**REM ARMADOR**

REM RONDA

**BELO J.MACHADO**

REM UPONIC

**XAMONIX J.MACHADO**

PESITA J.MACHADO

REM QUISCO

**REM USP**

REM RÉGIS

**2974 TE PO GUADALUPE**

BACKUP

**55 LA GUADIANA**

313 GUADIANA

**Peso: 769 Kg • CE: 40 cm**

## AVALIAÇÃO ANCP

ANCP		MP120		DP210		DP365		DP450		DPE365		DPE450		DAOL		DACAB		DSTAY		DIPP		D3P	
MGTe	TOP	DEP	TOP	DEP	TOP	DEP	TOP	DEP	TOP	DEP	TOP	DEP	TOP	DEP	TOP	DEP	TOP	DEP	TOP	DEP	TOP	DEP	TOP
<b>28,06</b>	<b>0,5</b>	2,43	<b>14</b>	18,72	<b>0,5</b>	34,37	<b>0,5</b>	38,59	<b>0,1</b>	0,44	<b>26</b>	0,49	<b>27</b>	1,67	<b>8</b>	0,39	<b>13</b>	-0,89	<b>15</b>	85,02	<b>8</b>	71,23	<b>34</b>

## AVALIAÇÃO PMGZ

PMGZ		PM-EMg		PD-EDg		PA-EDg		PS-EDg		PE-365g		PE-450g		AOLg		ACABg		STAYg		IPPg	
iABCZg	DECA	DEP	DECA	DEP	DECA	DEP	DECA	DEP	DECA	DEP	DECA	DEP	DECA	DEP	DECA	DEP	DECA	DEP	DECA	DEP	DECA
<b>22,10</b>	<b>1</b>	2,17	<b>1</b>	11,94	<b>1</b>	19,06	<b>1</b>	25,32	<b>1</b>	0,27	<b>3</b>	1,05	<b>1</b>	1,87	<b>1</b>	3,37	<b>1</b>	33,49	<b>2</b>	-20,55	<b>1</b>

## AVALIAÇÃO GENEPLUS

GENEPLUS		DPMN		DPD		DPS		DPES		DAOL		DEGS		DSTAY		DIPP	
IOGg	TOP	DEP	TOP	DEP	TOP	DEP	TOP	DEP	TOP	DEP	TOP	DEP	TOP	DEP	TOP	DEP	TOP
<b>37,01</b>	<b>0,1</b>	2,17	<b>9</b>	11,94	<b>0,5</b>	25,32	<b>0,1</b>	1,05	<b>4</b>	1,87	<b>6</b>	3,37	<b>0,1</b>	33,49	<b>17</b>	-20,55	<b>3</b>

### AVALIAÇÃO DE PUBERDADE | PROCRUAR

CLASSIF.	IDADE PUBER.
<b>PRECOCE</b>	<b>15,5</b>

### AVALIAÇÃO DE CARÇA | AVAL

PESO	CE	AOL	ACAB
<b>ELITE</b>	-	-	<b>ELITE</b>

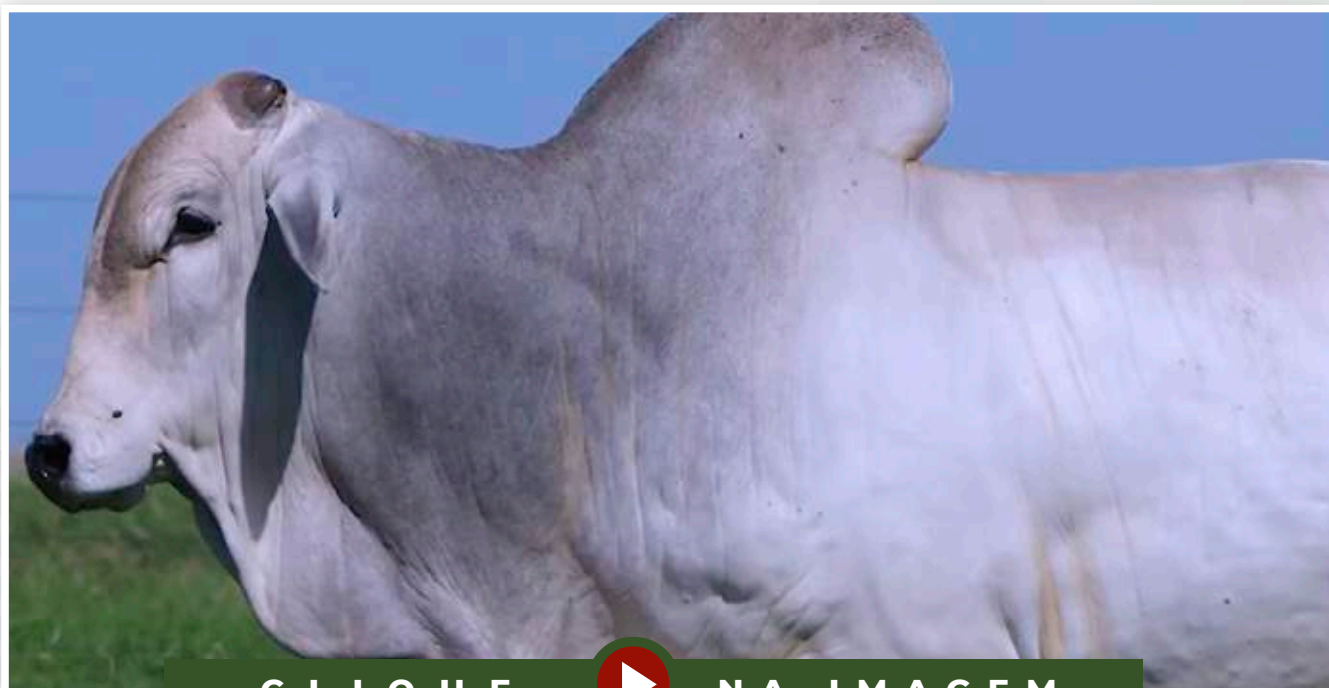

CLIQUE  NA IMAGEM

PARA VER O VÍDEO DO LOTE

Guadalupe Agropecuária

# A1175 FIV GUADALUPE

RG: FGP A 1175 • Nasc.: 29/08/2020 • Macho • (23 MESES)

REM ARMADOR

**REM DULLDOG**

REM URIRI

**REM GLADIADOR  
GENÉTICA ADITIVA**

NOTURNO

**REM CARMESIN**

REM SOBEDE

GABINETE IZ

**BACKUP**

AMAGDALA

**7154 DA EAO**

REM USP

**9322 DA EAO**

PERPLEXA DA EAO

**Peso: 803 Kg • CE: 40 cm**

## AVALIAÇÃO ANCP

ANCP		MP120		DP210		DP365		DP450		DPE365		DPE450		DAOL		DACAB		DSTAY		DIPP		D3P	
MGTe	TOP	DEP	TOP	DEP	TOP	DEP	TOP	DEP	TOP	DEP	TOP	DEP	TOP	DEP	TOP	DEP	TOP	DEP	TOP	DEP	TOP	DEP	TOP
<b>28,63</b>	<b>0,5</b>	4,47	<b>2</b>	17,06	<b>1</b>	29,16	<b>1</b>	30,01	<b>1</b>	0,71	<b>15</b>	1,00	<b>12</b>	3,65	<b>1</b>	-0,05	<b>67</b>	-1,13	<b>6</b>	91,82	<b>2</b>	72,12	<b>31</b>

## AVALIAÇÃO PMGZ

PMGZ		PM-EMg		PD-EDg		PA-EDg		PS-EDg		PE-365g		PE-450g		AOLg		ACABg		STAYg		IPPg	
iABCZg	DECA	DEP	DECA	DEP	DECA	DEP	DECA	DEP	DECA	DEP	DECA	DEP	DECA	DEP	DECA	DEP	DECA	DEP	DECA	DEP	DECA
<b>28,24</b>	<b>1</b>	4,59	<b>1</b>	11,08	<b>1</b>	17,64	<b>1</b>	23,92	<b>1</b>	0,50	<b>1</b>	1,11	<b>1</b>	4,48	<b>1</b>	2,22	<b>1</b>	41,40	<b>1</b>	-21,79	<b>1</b>

## AVALIAÇÃO GENEPLUS

GENEPLUS		DPMN		DPD		DPS		DPES		DAOL		DEGS		DSTAY		DIPP	
IOGg	TOP	DEP	TOP	DEP	TOP	DEP	TOP	DEP	TOP	DEP	TOP	DEP	TOP	DEP	TOP	DEP	TOP
<b>45,74</b>	<b>0,1</b>	4,59	<b>0,5</b>	11,08	<b>0,5</b>	23,92	<b>0,1</b>	1,11	<b>3</b>	4,48	<b>0,1</b>	2,22	<b>1</b>	41,40	<b>0,1</b>	-21,79	<b>3</b>

AVALIAÇÃO DE PUBERDADE | **PROCRIAR**

CLASSIF.

IDADE PUBER.

TRADICIONAL

**19,0**

AVALIAÇÃO DE CARÇAÇA | **AVAL**

PESO

CE

AOL

ACAB

SUPERIOR

-

SUPERIOR

-



CLIQUE



NA IMAGEM

PARA VER O VÍDEO DO LOTE



Guadalupe Agropecuária

# A748 FIV GUADALUPE

RG: FGP A 748 • Nasc.: 15/05/2020 • Macho • (27 MESES)

REM TORIXORÉU

**REM ARMADOR**

REM RONDA

**REM DHEEF**

QUARK COL.

**REM ULÍCIA**

REM OPY TE

GABINETE IZ

**BACKUP**

AMAGDALA

**183 LA GUADIANA**

INNSBRUCK DA GUADALUPE

**573 GUADIANA**

FSF 208 05 GUADALUPE

**Peso: 818 Kg • CE: 43 cm**

## AVALIAÇÃO ANCP

ANCP		MP120		DP210		DP365		DP450		DPE365		DPE450		DAOL		DACAB		DSTAY		DIPP		D3P	
MGTe	TOP	DEP	TOP	DEP	TOP	DEP	TOP	DEP	TOP	DEP	TOP	DEP	TOP	DEP	TOP	DEP	TOP	DEP	TOP	DEP	TOP	DEP	TOP
<b>28,87</b>	<b>0,5</b>	-1,44	<b>95</b>	20,40	<b>0,5</b>	35,06	<b>0,1</b>	39,24	<b>0,1</b>	1,22	<b>4</b>	1,79	<b>2</b>	5,33	<b>0,1</b>	0,61	<b>6</b>	-0,74	<b>24</b>	78,19	<b>17</b>	70,61	<b>36</b>

## AVALIAÇÃO PMGZ

PMGZ		PM-EMg		PD-EDg		PA-EDg		PS-EDg		PE-365g		PE-450g		AOLg		ACABg		STAYg		IPPg	
iABCZg	DECA	DEP	DECA	DEP	DECA	DEP	DECA	DEP	DECA	DEP	DECA	DEP	DECA	DEP	DECA	DEP	DECA	DEP	DECA	DEP	DECA
<b>33,87</b>	<b>1</b>	-0,36	<b>7</b>	18,46	<b>1</b>	26,86	<b>1</b>	32,36	<b>1</b>	1,00	<b>1</b>	2,18	<b>1</b>	6,44	<b>1</b>	2,60	<b>1</b>	41,51	<b>1</b>	-29,58	<b>1</b>

## AVALIAÇÃO GENEPLUS

GENEPLUS		DPMN		DPD		DPS		DPES		DAOL		DEGS		DSTAY		DIPP	
IOGg	TOP	DEP	TOP	DEP	TOP	DEP	TOP	DEP	TOP	DEP	TOP	DEP	TOP	DEP	TOP	DEP	TOP
<b>55,56</b>	<b>0,1</b>	-0,36	<b>64</b>	18,46	<b>0,1</b>	32,36	<b>0,1</b>	2,18	<b>0,1</b>	6,44	<b>0,1</b>	2,60	<b>0,5</b>	41,51	<b>0,1</b>	-29,58	<b>0,5</b>

AVALIAÇÃO DE PUBERDADE | **PROCRIAR**

CLASSIF.

PRECOCE

IDADE PUBER.

**16,7**

AVALIAÇÃO DE CARÇA | **AVAL**

PESO

SUPERIOR

CE

SUPERIOR

AOL

SUPERIOR

ACAB

ELITE

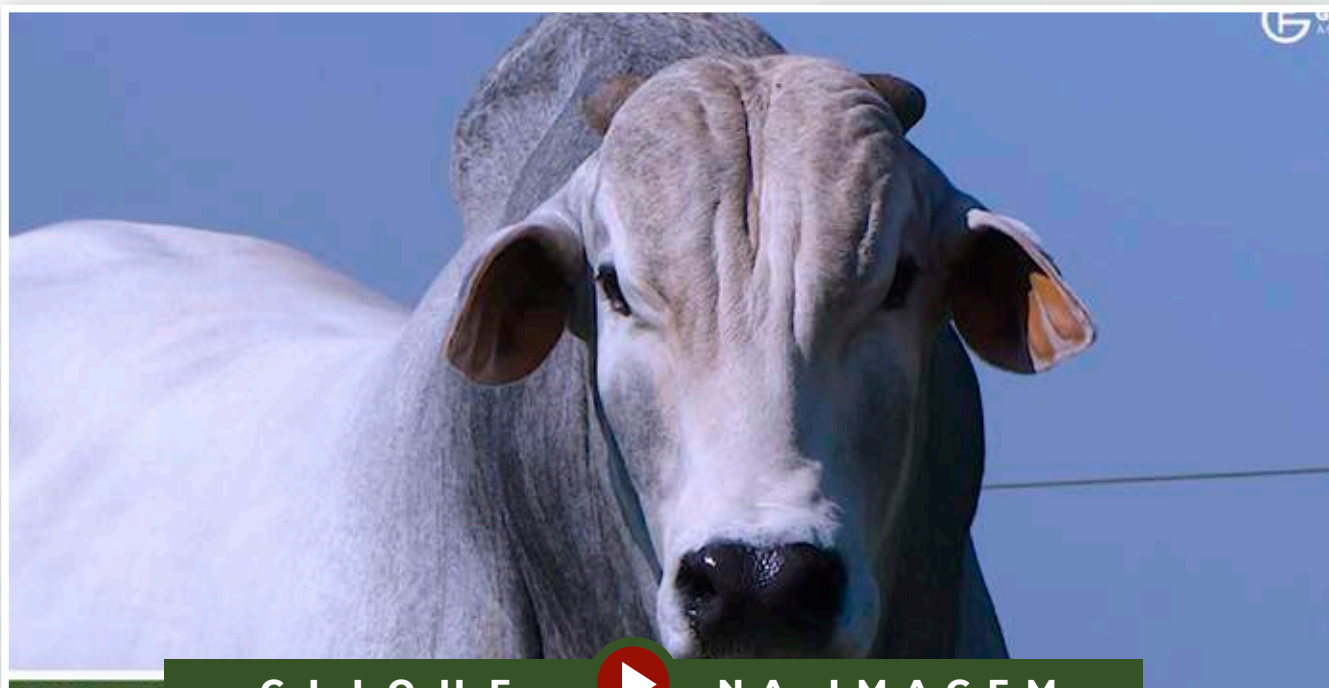

CLIQUE



NA IMAGEM

PARA VER O VÍDEO DO LOTE

Guadalupe Agropecuária

# A893 GUADALUPE

RG: FGP A 893 • Nasc.: 16/07/2020 • Macho • (25 MESES)

REM TORIXORÉU

**REM ARMADOR**

REM RONDA

**BELO J.MACHADO**

REM UPONIC

**XAMONIX J.MACHADO**

PESITA J.MACHADO

PANAGPUR AL DA PAUL.

**LANZAROTE GUADALUPE**

CATIVADORA

**1329 LA GUADALUPE**

BUARQUE AJ

**078 GUADIANA**

GÔNDOLA TE GUADALUPE

**Peso: 849 Kg • CE: 46 cm**

**AVALIAÇÃO ANCP**

ANCP		MP120		DP210		DP365		DP450		DPE365		DPE450		DAOL		DACAB		DSTAY		DIPP		D3P	
MGTe	TOP	DEP	TOP	DEP	TOP	DEP	TOP	DEP	TOP	DEP	TOP	DEP	TOP	DEP	TOP	DEP	TOP	DEP	TOP	DEP	TOP	DEP	TOP
<b>25,77</b>	<b>1</b>	2,63	<b>11</b>	12,32	<b>5</b>	26,93	<b>2</b>	34,06	<b>0,5</b>	1,61	<b>2</b>	2,00	<b>1</b>	1,52	<b>9</b>	0,70	<b>4</b>	-1,43	<b>1</b>	79,41	<b>16</b>	74,69	<b>23</b>

**AVALIAÇÃO PMGZ**

PMGZ		PM-EMg		PD-EDg		PA-EDg		PS-EDg		PE-365g		PE-450g		AOLg		ACABg		STAYg		IPPg	
iABCZg	DECA	DEP	DECA	DEP	DECA	DEP	DECA	DEP	DECA	DEP	DECA	DEP	DECA	DEP	DECA	DEP	DECA	DEP	DECA	DEP	DECA
<b>31,68</b>	<b>1</b>	3,37	<b>1</b>	12,43	<b>1</b>	20,41	<b>1</b>	29,33	<b>1</b>	1,71	<b>1</b>	2,64	<b>1</b>	3,46	<b>1</b>	4,51	<b>1</b>	38,05	<b>1</b>	-37,21	<b>1</b>

**AVALIAÇÃO GENEPLUS**

GENEPLUS		DPMN		DPD		DPS		DPES		DAOL		DEGS		DSTAY		DIPP	
IOGg	TOP	DEP	TOP	DEP	TOP	DEP	TOP	DEP	TOP	DEP	TOP	DEP	TOP	DEP	TOP	DEP	TOP
<b>53,27</b>	<b>0,1</b>	3,37	<b>2</b>	12,43	<b>0,1</b>	29,33	<b>0,1</b>	2,64	<b>0,1</b>	3,46	<b>0,1</b>	4,51	<b>0,1</b>	38,05	<b>2</b>	-37,21	<b>0,1</b>

AVALIAÇÃO DE PUBERDADE | **PROCRUAR**

CLASSIF.

PRECOCE

IDADE PUBER.

**14,7**

AVALIAÇÃO DE CARÇAÇA | **AVAL**

PESO

ELITE

CE

ELITE

AOL

ELITE

ACAB

ELITE



CLIQUE



NA IMAGEM

PARA VER O VÍDEO DO LOTE



Guadalupe Agropecuária

# A795 FIV GUADALUPE

RG: FGP A 795 • Nasc.: 24/05/2020 • Macho • (26 MESES)

REM TORIXORÉU

**REM ARMADOR**

REM RONDA

**REM DHEEF**

QUARK COL.

**REM ULÍCIA**

REM OPY TE

BUGIO TE DA SM

**FUNCIONÁRIO DE NAVIRAÍ**

CRATERA DE NAVIRAÍ

**SARA JONES FIV KA**

HELÍACO DA JAVA

**MAIS DA GENEBRA**

TAROLA TE DA ZEB.VR

**Peso: 894 Kg • CE: 40 cm**

## AVALIAÇÃO ANCP

ANCP		MP120		DP210		DP365		DP450		DPE365		DPE450		DAOL		DACAB		DSTAY		DIPP		D3P	
MGTe	TOP	DEP	TOP	DEP	TOP	DEP	TOP	DEP	TOP	DEP	TOP	DEP	TOP	DEP	TOP	DEP	TOP	DEP	TOP	DEP	TOP	DEP	TOP
<b>22,19</b>	<b>3</b>	-2,66	<b>99</b>	20,83	<b>0,5</b>	31,50	<b>0,5</b>	36,70	<b>0,5</b>	0,27	<b>36</b>	0,05	<b>53</b>	3,42	<b>2</b>	0,34	<b>16</b>	-0,69	<b>27</b>	59,29	<b>53</b>	68,78	<b>42</b>

## AVALIAÇÃO PMGZ

PMGZ		PM-EMg		PD-EDg		PA-EDg		PS-EDg		PE-365g		PE-450g		AOLg		ACABg		STAYg		IPPg	
iABCZg	DECA	DEP	DECA	DEP	DECA	DEP	DECA	DEP	DECA	DEP	DECA	DEP	DECA	DEP	DECA	DEP	DECA	DEP	DECA	DEP	DECA
<b>21,18</b>	<b>1</b>	-2,68	<b>10</b>	18,30	<b>1</b>	24,63	<b>1</b>	30,22	<b>1</b>	0,56	<b>1</b>	0,53	<b>2</b>	4,61	<b>1</b>	0,51	<b>3</b>	30,49	<b>5</b>	-12,13	<b>2</b>

## AVALIAÇÃO GENEPLUS

GENEPLUS		DPMN		DPD		DPS		DPES		DAOL		DEGS		DSTAY		DIPP	
IOGg	TOP	DEP	TOP	DEP	TOP	DEP	TOP	DEP	TOP	DEP	TOP	DEP	TOP	DEP	TOP	DEP	TOP
<b>33,51</b>	<b>0,5</b>	-2,68	<b>97</b>	18,30	<b>0,1</b>	30,22	<b>0,1</b>	0,53	<b>20</b>	4,61	<b>0,1</b>	0,51	<b>27</b>	30,49	<b>45</b>	-12,13	<b>15</b>

AVALIAÇÃO DE PUBERDADE | **PROCRIAR**

CLASSIF.

PRECOCE

IDADE PUBER.

**16,4**

AVALIAÇÃO DE CARÇAÇA | **AVAL**

PESO

SUPERIOR

CE

-

AOL

ELITE

ACAB

SUPERIOR



CLIQUE



NA IMAGEM

PARA VER O VÍDEO DO LOTE

Guadalupe Agropecuária

# A754 FIV GUADALUPE

RG: FGP A 754 • Nasc.: 16/05/2020 • Macho • (27 MESES)

NEHRU MAT.

**SHERLOCK MAT.**

POLIANA MAT.

**3.0 DA AGRONOVA**

REM TORIXORÉU

**REM ARMADOR**

REM RONDA

**3149 TE PO GUADALUPE**

BACKUP

**VINAYA MAT.**

RUANDA MAT.

RAMBO DA MN

**TRADUTORA 2 TE GUADALUPE**

IDOLATRIA TE GUADALUPE

**Peso: 830 Kg • CE: 42 cm**

## AVALIAÇÃO ANCP

ANCP		MP120		DP210		DP365		DP450		DPE365		DPE450		DAOL		DACAB		DSTAY		DIPP		D3P	
MGTe	TOP	DEP	TOP	DEP	TOP	DEP	TOP	DEP	TOP	DEP	TOP	DEP	TOP	DEP	TOP	DEP	TOP	DEP	TOP	DEP	TOP	DEP	TOP
<b>24,52</b>	<b>2</b>	3,11	<b>7</b>	14,38	<b>3</b>	23,85	<b>3</b>	25,01	<b>3</b>	1,38	<b>3</b>	1,59	<b>3</b>	2,24	<b>5</b>	-0,13	<b>79</b>	-0,79	<b>21</b>	86,48	<b>6</b>	72,97	<b>28</b>

## AVALIAÇÃO PMGZ

PMGZ		PM-EMg		PD-EDg		PA-EDg		PS-EDg		PE-365g		PE-450g		AOLg		ACABg		STAYg		IPPg	
iABCZg	DECA	DEP	DECA	DEP	DECA	DEP	DECA	DEP	DECA	DEP	DECA	DEP	DECA	DEP	DECA	DEP	DECA	DEP	DECA	DEP	DECA
<b>21,16</b>	<b>1</b>	1,39	<b>2</b>	11,61	<b>1</b>	13,94	<b>1</b>	18,79	<b>1</b>	1,25	<b>1</b>	1,81	<b>1</b>	3,34	<b>1</b>	1,54	<b>1</b>	34,02	<b>2</b>	-25,13	<b>1</b>

## AVALIAÇÃO GENEPLUS

GENEPLUS		DPMN		DPD		DPS		DPES		DAOL		DEGS		DSTAY		DIPP	
IOGg	TOP	DEP	TOP	DEP	TOP	DEP	TOP	DEP	TOP	DEP	TOP	DEP	TOP	DEP	TOP	DEP	TOP
<b>32,63</b>	<b>0,5</b>	1,39	<b>21</b>	11,61	<b>0,5</b>	18,79	<b>1</b>	1,81	<b>0,1</b>	3,34	<b>0,5</b>	1,54	<b>4</b>	34,02	<b>13</b>	-25,13	<b>1</b>

AVALIAÇÃO DE PUBERDADE | **PROCRIAR**

CLASSIF.

PRECOCE

IDADE PUBER.

**16,7**

AVALIAÇÃO DE CARÇA | **AVAL**

PESO

-

CE

-

AOL

ELITE

ACAB

SUPERIOR



CLIQUE



NA IMAGEM

PARA VER O VÍDEO DO LOTE



Guadalupe Agropecuária

# A790 FIV GUADALUPE

RG: FGP A 790 • Nasc.: 23/05/2020 • Macho • (26 MESES)

REM TORIXORÉU

**REM ARMADOR**

REM RONDA

**REM DHEEF**

QUARK COL.

**REM ULÍCIA**

REM OPY TE

BARRANCO 1171

**1646 DA MN**

HIALITA LAMU

**NUCA TE GUADALUPE**

FAJARDO DA GB

**MARANI JS DA BJ TE**

DAYANA TE DA SABIÁ

**Peso: 863 Kg • CE: 38 cm**

## AVALIAÇÃO ANCP

ANCP		MP120		DP210		DP365		DP450		DPE365		DPE450		DAOL		DACAB		DSTAY		DIPP		D3P	
MGTe	TOP	DEP	TOP	DEP	TOP	DEP	TOP	DEP	TOP	DEP	TOP	DEP	TOP	DEP	TOP	DEP	TOP	DEP	TOP	DEP	TOP	DEP	TOP
<b>21,98</b>	<b>4</b>	-4,49	<b>100</b>	15,62	<b>2</b>	25,92	<b>2</b>	25,70	<b>3</b>	-0,21	<b>83</b>	-0,09	<b>67</b>	4,69	<b>0,5</b>	-0,59	<b>100</b>	-0,98	<b>11</b>	79,28	<b>16</b>	82,63	<b>6</b>

## AVALIAÇÃO PMGZ

PMGZ		PM-EMg		PD-EDg		PA-EDg		PS-EDg		PE-365g		PE-450g		AOLg		ACABg		STAYg		IPPg	
iABCZg	DECA	DEP	DECA	DEP	DECA	DEP	DECA	DEP	DECA	DEP	DECA	DEP	DECA	DEP	DECA	DEP	DECA	DEP	DECA	DEP	DECA
<b>14,73</b>	<b>1</b>	-5,61	<b>10</b>	10,20	<b>1</b>	15,44	<b>1</b>	19,43	<b>1</b>	0,16	<b>4</b>	0,16	<b>5</b>	5,10	<b>1</b>	-0,25	<b>6</b>	35,76	<b>1</b>	-18,52	<b>1</b>

## AVALIAÇÃO GENEPLUS

GENEPLUS		DPMN		DPD		DPS		DPES		DAOL		DEGS		DSTAY		DIPP	
IOGg	TOP	DEP	TOP	DEP	TOP	DEP	TOP	DEP	TOP	DEP	TOP	DEP	TOP	DEP	TOP	DEP	TOP
<b>24,28</b>	<b>3</b>	-5,61	<b>99</b>	10,20	<b>0,5</b>	19,43	<b>0,5</b>	0,16	<b>45</b>	5,10	<b>0,1</b>	-0,24	<b>59</b>	35,76	<b>6</b>	-18,52	<b>5</b>

AVALIAÇÃO DE PUBERDADE | **PROCRIAR**

CLASSIF.

PRECOCE

IDADE PUBER.

**17,0**

AVALIAÇÃO DE CARÇA | **AVAL**

PESO

SUPERIOR

CE

SUPERIOR

AOL

ELITE

ACAB

-



CLIQUE



NA IMAGEM

PARA VER O VÍDEO DO LOTE

Guadalupe Agropecuária

# 798 FIV GUADALUPE

RG: FGP A 798 • Nasc.: 31/05/2020 • Macho • (26 MESES)

REM TORIXORÉU

**REM ARMADOR**

REM RONDA

**REM DHEEF**

QUARK COL.

**REM ULÍCIA**

REM OPY TE

QUARK COL.

**MANDARIN MAT.**

KHOZANA DA MAT.

**4856 FIV DA EAO**

658 DA JAITA

**1485 DA JAITA**

1014 DA JAITA

**Peso: 895 Kg • CE: 43 cm**

AVALIAÇÃO ANCP

ANCP		MP120		DP210		DP365		DP450		DPE365		DPE450		DAOL		DACAB		DSTAY		DIPP		D3P	
MGTe	TOP	DEP	TOP	DEP	TOP	DEP	TOP	DEP	TOP	DEP	TOP	DEP	TOP	DEP	TOP	DEP	TOP	DEP	TOP	DEP	TOP	DEP	TOP
<b>22,70</b>	<b>3</b>	-2,78	<b>99</b>	15,07	<b>2</b>	25,18	<b>2</b>	30,28	<b>1</b>	1,05	<b>7</b>	1,38	<b>5</b>	1,39	<b>10</b>	0,55	<b>7</b>	-0,73	<b>25</b>	79,51	<b>16</b>	78,44	<b>13</b>

AVALIAÇÃO PMGZ

PMGZ		PM-EMg		PD-EDg		PA-EDg		PS-EDg		PE-365g		PE-450g		AOLg		ACABg		STAYg		IPPg	
iABCZg	DECA	DEP	DECA	DEP	DECA	DEP	DECA	DEP	DECA	DEP	DECA	DEP	DECA	DEP	DECA	DEP	DECA	DEP	DECA	DEP	DECA
<b>19,53</b>	<b>1</b>	-1,92	<b>10</b>	9,97	<b>1</b>	16,87	<b>1</b>	22,96	<b>1</b>	0,76	<b>1</b>	1,25	<b>1</b>	2,97	<b>1</b>	2,83	<b>1</b>	36,61	<b>1</b>	-16,74	<b>1</b>

AVALIAÇÃO GENEPLUS

GENEPLUS		DPMN		DPD		DPS		DPES		DAOL		DEGS		DSTAY		DIPP	
IOGg	TOP	DEP	TOP	DEP	TOP	DEP	TOP	DEP	TOP	DEP	TOP	DEP	TOP	DEP	TOP	DEP	TOP
<b>35,23</b>	<b>0,5</b>	-1,92	<b>92</b>	9,97	<b>1</b>	22,97	<b>0,1</b>	1,25	<b>2</b>	2,96	<b>0,5</b>	2,83	<b>0,1</b>	36,61	<b>3</b>	-16,74	<b>7</b>

AVALIAÇÃO DE PUBERDADE | **PROCRIAR**

CLASSIF.	IDADE PUBER.
<b>SUPERPRECOCE</b>	<b>14,0</b>

AVALIAÇÃO DE CARÇAÇA | **AVAL**

PESO	CE	AOL	ACAB
<b>SUPERIOR</b>	<b>SUPERIOR</b>	<b>SUPERIOR</b>	<b>ELITE</b>



CLIQUE  NA IMAGEM

PARA VER O VÍDEO DO LOTE



Guadalupe Agropecuária

# A751 FIV GUADALUPE

RG: FGP A 751 • Nasc.: 16/05/2020 • Macho • (27 MESES)

REM TORIXORÉU

REM ARMADOR

REM RONDA

**BELO J.MACHADO**

REM UPONIC

XAMONIX J.MACHADO

PESITA J.MACHADO

BUGIO TE DA SM

FUNCIONÁRIO DE NAVIRAÍ

CRATERA DE NAVIRAÍ

**SARA JONES FIV KA**

HELÍACO DA JAVA

MAIS DA GENEBRA

TAROLA TE DA ZEB.VR

**Peso: 807 Kg • CE: 40 cm**

AVALIAÇÃO ANCP

ANCP		MP120		DP210		DP365		DP450		DPE365		DPE450		DAOL		DACAB		DSTAY		DIPP		D3P	
MGTe	TOP	DEP	TOP	DEP	TOP	DEP	TOP	DEP	TOP	DEP	TOP	DEP	TOP	DEP	TOP	DEP	TOP	DEP	TOP	DEP	TOP	DEP	TOP
22,73	3	4,16	2	16,63	1	25,94	2	28,56	2	1,05	7	1,16	9	0,68	18	0,30	18	-0,72	25	70,97	27	73,12	28

AVALIAÇÃO PMGZ

PMGZ		PM-EMg		PD-EDg		PA-EDg		PS-EDg		PE-365g		PE-450g		AOLg		ACABg		STAYg		IPPg	
iABCZg	DECA	DEP	DECA	DEP	DECA	DEP	DECA	DEP	DECA	DEP	DECA	DEP	DECA	DEP	DECA	DEP	DECA	DEP	DECA	DEP	DECA
21,52	1	3,57	1	11,66	1	17,34	1	21,41	1	0,67	1	1,10	1	1,63	1	2,34	1	32,48	3	-19,30	1

AVALIAÇÃO GENEPLUS

GENEPLUS		DPMN		DPD		DPS		DPES		DAOL		DEGS		DSTAY		DIPP	
IOGg	TOP	DEP	TOP	DEP	TOP	DEP	TOP	DEP	TOP	DEP	TOP	DEP	TOP	DEP	TOP	DEP	TOP
32,62	0,5	3,57	2	11,66	0,5	21,41	0,5	1,10	3	1,62	9	2,34	0,5	32,48	25	-19,30	4

AVALIAÇÃO DE PUBERDADE | PROCRUAR

CLASSIF.

PRECOCE

IDADE PUBER.

16,0

AVALIAÇÃO DE CARÇAÇA | AVAL

PESO

-

CE

-

AOL

-

ACAB

ELITE

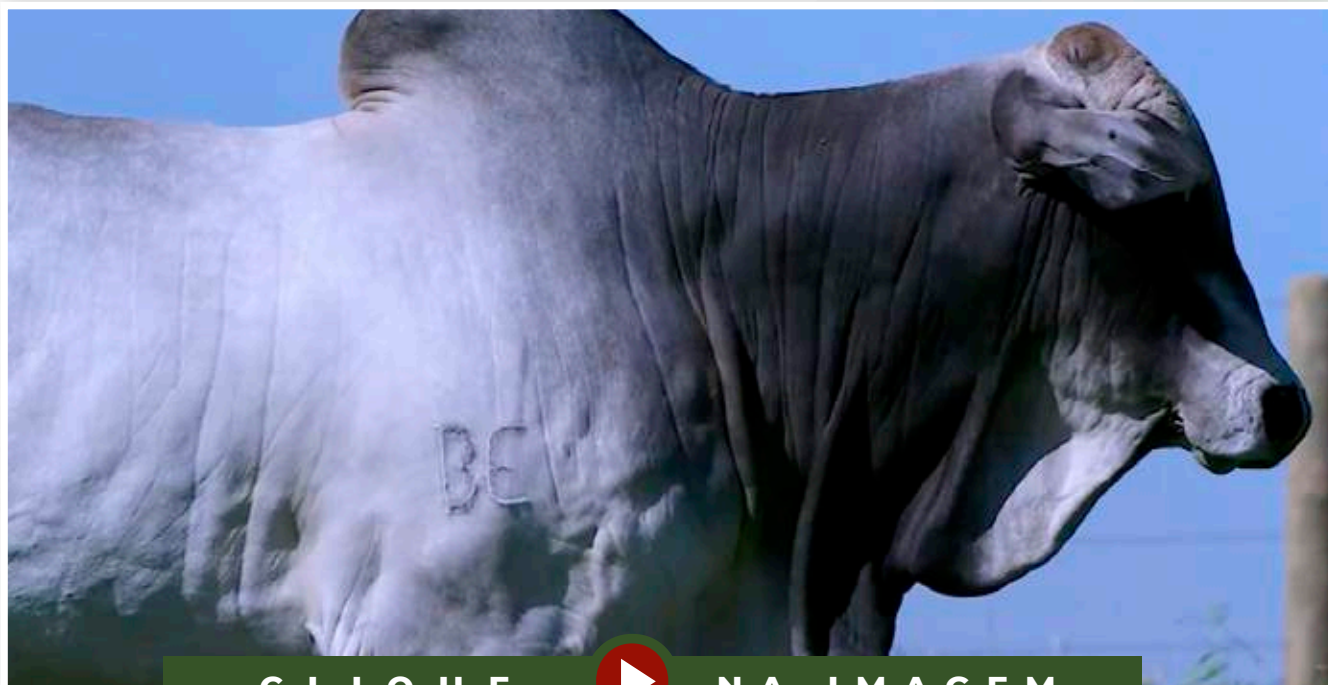

CLIQUE



NA IMAGEM

PARA VER O VÍDEO DO LOTE

Guadalupe Agropecuária

# A784 FIV GUADALUPE

RG: FGP A 784 • Nasc.: 21/05/2020 • Macho • (26 MESES)

REM TORIXORÉU

**REM ARMADOR**

REM RONDA

**BELO J.MACHADO**

REM UPONIC

**XAMONIX J.MACHADO**

PESITA J.MACHADO

BUGIO TE DA SM

**FUNCIONÁRIO DE NAVIRAÍ**

CRATERA DE NAVIRAÍ

**SARA JONES FIV KA**

HELÍACO DA JAVA

**MAIS DA GENEBRA**

TAROLA TE DA ZEB.VR

**Peso: 770 Kg • CE: 41 cm**

## AVALIAÇÃO ANCP

ANCP		MP120		DP210		DP365		DP450		DPE365		DPE450		DAOL		DACAB		DSTAY		DIPP		D3P	
MGTe	TOP	DEP	TOP	DEP	TOP	DEP	TOP	DEP	TOP	DEP	TOP	DEP	TOP	DEP	TOP	DEP	TOP	DEP	TOP	DEP	TOP	DEP	TOP
22,67	3	6,88	0,1	9,22	12	20,02	7	24,46	4	0,69	15	1,24	7	0,89	15	0,45	11	-0,97	12	84,24	9	74,46	24

## AVALIAÇÃO PMGZ

PMGZ		PM-EMg		PD-EDg		PA-EDg		PS-EDg		PE-365g		PE-450g		AOLg		ACABg		STAYg		IPPg	
iABCZg	DECA	DEP	DECA	DEP	DECA	DEP	DECA	DEP	DECA	DEP	DECA	DEP	DECA	DEP	DECA	DEP	DECA	DEP	DECA	DEP	DECA
20,99	1	7,04	1	5,64	1	12,97	1	17,79	1	0,82	1	1,46	1	1,76	1	3,23	1	35,22	1	-17,69	1

## AVALIAÇÃO GENEPLUS

GENEPLUS		DPMN		DPD		DPS		DPES		DAOL		DEGS		DSTAY		DIPP	
IOGg	TOP	DEP	TOP	DEP	TOP	DEP	TOP	DEP	TOP	DEP	TOP	DEP	TOP	DEP	TOP	DEP	TOP
36,01	0,5	7,04	0,1	5,64	11	17,79	1	1,46	0,5	1,76	7	3,23	0,1	35,22	7	-17,69	6

AVALIAÇÃO DE PUBERDADE | **PROCRIAR**

CLASSIF.

PRECOCE

IDADE PUBER.

16,0

AVALIAÇÃO DE CARÇAÇA | **AVAL**

PESO

-

CE

-

AOL

SUPERIOR

ACAB

SUPERIOR



CLIQUE



NA IMAGEM

PARA VER O VÍDEO DO LOTE



Guadalupe Agropecuária

# A785 FIV GUADALUPE

RG: FGP A 785 • Nasc.: 21/05/2020 • Macho • (26 MESES)

REM TORIXORÉU

**REM ARMADOR**

REM RONDA

**BELO J.MACHADO**

REM UPONIC

**XAMONIX J.MACHADO**

PESITA J.MACHADO

JABRIEL FIV DE NAVIRAÍ

**NAVARRO DE NAVIRAÍ**

NAVIRAÍ FIV 11344-10

**4237 TE PO GUADALUPE**

BACKUP

**183 LA GUADIANA**

573 GUADIANA

**Peso: 858 Kg • CE: 40 cm**

## AVALIAÇÃO ANCP

ANCP		MP120		DP210		DP365		DP450		DPE365		DPE450		DAOL		DACAB		DSTAY		DIPP		D3P	
MGTe	TOP	DEP	TOP	DEP	TOP	DEP	TOP	DEP	TOP	DEP	TOP	DEP	TOP	DEP	TOP	DEP	TOP	DEP	TOP	DEP	TOP	DEP	TOP
<b>31,31</b>	<b>0,1</b>	5,22	<b>1</b>	20,92	<b>0,5</b>	34,03	<b>0,5</b>	37,60	<b>0,1</b>	0,50	<b>23</b>	0,73	<b>19</b>	3,50	<b>2</b>	0,11	<b>36</b>	-0,87	<b>16</b>	88,90	<b>4</b>	72,02	<b>31</b>

## AVALIAÇÃO PMGZ

PMGZ		PM-EMg		PD-EDg		PA-EDg		PS-EDg		PE-365g		PE-450g		AOLg		ACABg		STAYg		IPPg	
iABCZg	DECA	DEP	DECA	DEP	DECA	DEP	DECA	DEP	DECA	DEP	DECA	DEP	DECA	DEP	DECA	DEP	DECA	DEP	DECA	DEP	DECA
<b>31,67</b>	<b>1</b>	3,30	<b>1</b>	17,15	<b>1</b>	24,62	<b>1</b>	33,17	<b>1</b>	0,97	<b>1</b>	1,13	<b>1</b>	3,06	<b>1</b>	1,61	<b>1</b>	38,44	<b>1</b>	-19,41	<b>1</b>

## AVALIAÇÃO GENEPLUS

GENEPLUS		DPMN		DPD		DPS		DPES		DAOL		DEGS		DSTAY		DIPP	
IOGg	TOP	DEP	TOP	DEP	TOP	DEP	TOP	DEP	TOP	DEP	TOP	DEP	TOP	DEP	TOP	DEP	TOP
<b>47,24</b>	<b>0,1</b>	3,30	<b>2</b>	17,15	<b>0,1</b>	33,17	<b>0,1</b>	1,13	<b>3</b>	3,06	<b>0,5</b>	1,61	<b>4</b>	38,44	<b>1</b>	-19,41	<b>4</b>

AVALIAÇÃO DE PUBERDADE | **PROCRIAR**

CLASSIF.

PRECOCE

IDADE PUBER.

**16,5**

AVALIAÇÃO DE CARÇAÇA | **AVAL**

PESO

SUPERIOR

CE

-

AOL

SUPERIOR

ACAB

ELITE

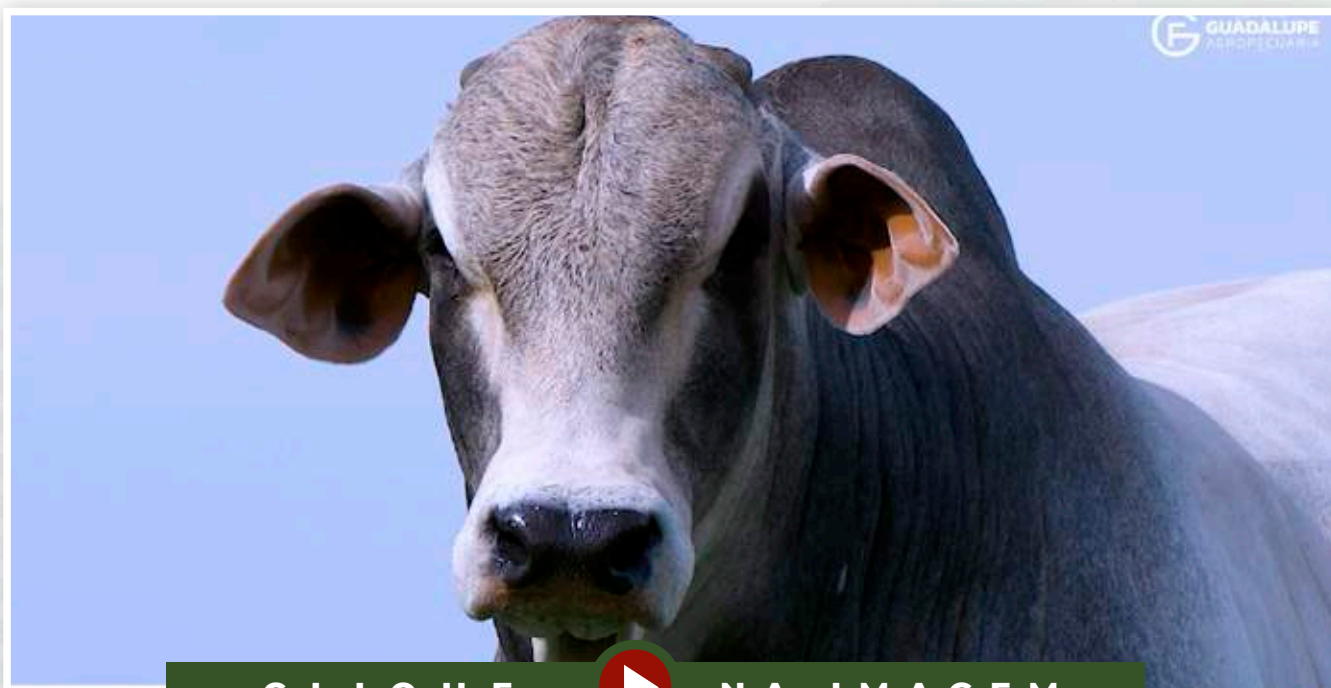

CLIQUE



NA IMAGEM

PARA VER O VÍDEO DO LOTE

Guadalupe Agropecuária

# A750 FIV GUADALUPE

RG: FGP A 750 • Nasc.: 16/05/2020 • Macho • (27 MESES)

REM TORIXORÉU

**REM ARMADOR**

REM RONDA

**REM DHEEF**

QUARK COL.

**REM ULÍCIA**

REM OPY TE

BARRANCO 1171

**1646 DA MN**

HIALITA LAMU

**NUCA TE GUADALUPE**

FAJARDO DA GB

**MARANI JS DA BJ TE**

DAYANA TE DA SABIÁ

**Peso: 843 Kg • CE: 41 cm**

## AVALIAÇÃO ANCP

ANCP		MP120		DP210		DP365		DP450		DPE365		DPE450		DAOL		DACAB		DSTAY		DIPP		D3P	
MGTe	TOP	DEP	TOP	DEP	TOP	DEP	TOP	DEP	TOP	DEP	TOP	DEP	TOP	DEP	TOP	DEP	TOP	DEP	TOP	DEP	TOP	DEP	TOP
<b>23,49</b>	<b>3</b>	-5,03	<b>100</b>	18,39	<b>0,5</b>	25,52	<b>2</b>	28,51	<b>2</b>	0,26	<b>37</b>	0,78	<b>17</b>	4,63	<b>0,5</b>	-0,29	<b>93</b>	-0,97	<b>12</b>	79,47	<b>16</b>	76,08	<b>19</b>

## AVALIAÇÃO PMGZ

PMGZ		PM-EMg		PD-EDg		PA-EDg		PS-EDg		PE-365g		PE-450g		AOLg		ACABg		STAYg		IPPg	
iABCZg	DECA	DEP	DECA	DEP	DECA	DEP	DECA	DEP	DECA	DEP	DECA	DEP	DECA	DEP	DECA	DEP	DECA	DEP	DECA	DEP	DECA
<b>20,89</b>	<b>1</b>	-6,55	<b>10</b>	14,94	<b>1</b>	18,90	<b>1</b>	27,79	<b>1</b>	0,66	<b>1</b>	0,91	<b>1</b>	5,75	<b>1</b>	-0,71	<b>8</b>	38,63	<b>1</b>	-15,24	<b>1</b>

## AVALIAÇÃO GENEPLUS

GENEPLUS		DPMN		DPD		DPS		DPES		DAOL		DEGS		DSTAY		DIPP	
IOGg	TOP	DEP	TOP	DEP	TOP	DEP	TOP	DEP	TOP	DEP	TOP	DEP	TOP	DEP	TOP	DEP	TOP
<b>35,51</b>	<b>0,5</b>	-6,55	<b>99</b>	14,94	<b>0,1</b>	27,79	<b>0,1</b>	0,91	<b>6</b>	5,75	<b>0,1</b>	-0,71	<b>78</b>	38,63	<b>1</b>	-15,24	<b>9</b>

AVALIAÇÃO DE PUBERDADE | **PROCRIAR**

CLASSIF.

IDADE PUBER.

TRADICIONAL

**17,2**

AVALIAÇÃO DE CARÇA | **AVAL**

PESO

CE

AOL

ACAB

SUPERIOR

-

ELITE

-



CLIQUE



NA IMAGEM

PARA VER O VÍDEO DO LOTE



Guadalupe Agropecuária

# A693 FIV GUADALUPE

RG: FGP A 693 • Nasc.: 10/05/2020 • Macho • (27 MESES)

REM TORIXORÉU

**REM ARMADOR**

REM RONDA

**REM DHEEF**

QUARK COL.

**REM ULÍCIA**

REM OPY TE

QUARK COL.

**MANDARIN MAT.**

KHOZANA DA MAT.

**4856 FIV DA EAO**

658 DA JAITA

**1485 DA JAITA**

1014 DA JAITA

**Peso: 815 Kg • CE: 39 cm**

## AVALIAÇÃO ANCP

ANCP		MP120		DP210		DP365		DP450		DPE365		DPE450		DAOL		DACAB		DSTAY		DIPP		D3P	
MGTe	TOP	DEP	TOP	DEP	TOP	DEP	TOP	DEP	TOP	DEP	TOP	DEP	TOP	DEP	TOP	DEP	TOP	DEP	TOP	DEP	TOP	DEP	TOP
<b>21,53</b>	<b>4</b>	-2,76	<b>99</b>	12,59	<b>4</b>	23,68	<b>3</b>	24,79	<b>3</b>	1,69	<b>1</b>	2,21	<b>0,5</b>	2,98	<b>2</b>	0,28	<b>20</b>	-0,97	<b>12</b>	76,07	<b>20</b>	79,91	<b>10</b>

## AVALIAÇÃO PMGZ

PMGZ		PM-EMg		PD-EDg		PA-EDg		PS-EDg		PE-365g		PE-450g		AOLg		ACABg		STAYg		IPPg	
iABCZg	DECA	DEP	DECA	DEP	DECA	DEP	DECA	DEP	DECA	DEP	DECA	DEP	DECA	DEP	DECA	DEP	DECA	DEP	DECA	DEP	DECA
<b>15,09</b>	<b>1</b>	-4,09	<b>10</b>	6,81	<b>1</b>	14,23	<b>1</b>	19,48	<b>1</b>	1,11	<b>1</b>	1,98	<b>1</b>	4,05	<b>1</b>	2,86	<b>1</b>	33,36	<b>2</b>	-24,77	<b>1</b>

## AVALIAÇÃO GENEPLUS

GENEPLUS		DPMN		DPD		DPS		DPES		DAOL		DEGS		DSTAY		DIPP	
IOGg	TOP	DEP	TOP	DEP	TOP	DEP	TOP	DEP	TOP	DEP	TOP	DEP	TOP	DEP	TOP	DEP	TOP
<b>32,25</b>	<b>0,5</b>	-4,09	<b>99</b>	6,81	<b>6</b>	19,48	<b>0,5</b>	1,98	<b>0,1</b>	4,05	<b>0,1</b>	2,85	<b>0,1</b>	33,36	<b>17</b>	-24,77	<b>1</b>

### AVALIAÇÃO DE PUBERDADE | PROCRUAR

CLASSIF.	IDADE PUBER.
<b>SUPERPRECOCE</b>	<b>13,2</b>

### AVALIAÇÃO DE CARÇA | AVAL

PESO	CE	AOL	ACAB
-	<b>SUPERIOR</b>	<b>SUPERIOR</b>	<b>SUPERIOR</b>

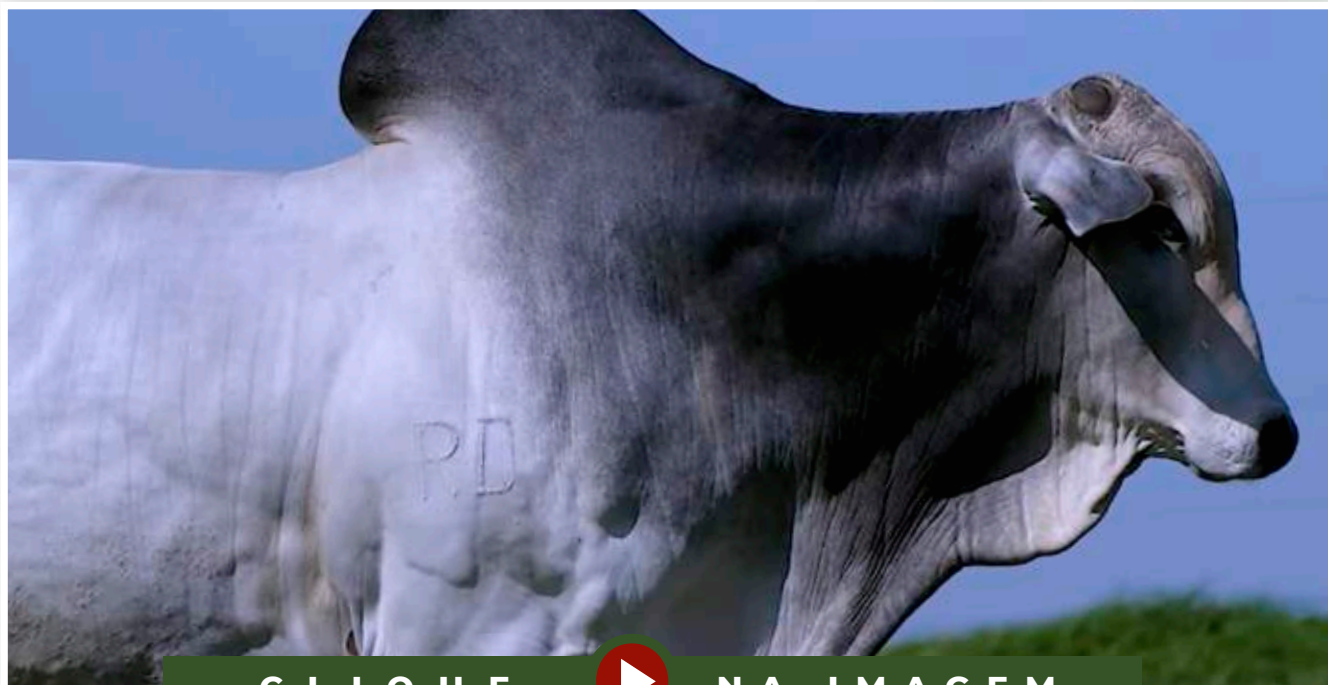

CLIQUE  NA IMAGEM

PARA VER O VÍDEO DO LOTE

Guadalupe Agropecuária

# A749 FIV GUADALUPE

RG: FGP A 749 • Nasc.: 15/05/2020 • Macho • (27 MESES)

REM TORIXORÉU  
**REM ARMADOR**

REM RONDA

**REM DHEEF**

QUARK COL.

**REM ULÍCIA**

REM OPPEY TE

GABINETE IZ

**BACKUP**

AMAGDALA

**533 LA GUADALUPE**

QUARK COL.

**211 GUADIANA**

FSF 924 01 GUADALUPE

**Peso: 840 Kg • CE: 40 cm**

## AVALIÇÃO ANCP

ANCP		MP120		DP210		DP365		DP450		DPE365		DPE450		DAOL		DACAB		DSTAY		DIPP		D3P	
MGTe	TOP	DEP	TOP	DEP	TOP	DEP	TOP	DEP	TOP	DEP	TOP	DEP	TOP	DEP	TOP	DEP	TOP	DEP	TOP	DEP	TOP	DEP	TOP
28,27	0,5	-1,36	95	18,35	0,5	33,01	0,5	33,29	0,5	0,89	10	0,70	20	5,10	0,5	0,45	11	-1,06	8	84,08	10	83,69	4

## AVALIÇÃO PMGZ

PMGZ		PM-EMg		PD-EDg		PA-EDg		PS-EDg		PE-365g		PE-450g		AOLg		ACABg		STAYg		IPPg	
iABCZg	DECA	DEP	DECA	DEP	DECA	DEP	DECA	DEP	DECA	DEP	DECA	DEP	DECA	DEP	DECA	DEP	DECA	DEP	DECA	DEP	DECA
26,45	1	-2,79	10	15,09	1	20,65	1	26,64	1	0,79	1	1,16	1	4,74	1	1,20	1	41,70	1	-20,25	1

## AVALIÇÃO GENEPLUS

GENEPLUS		DPMN		DPD		DPS		DPES		DAOL		DEGS		DSTAY		DIPP	
IOGg	TOP	DEP	TOP	DEP	TOP	DEP	TOP	DEP	TOP	DEP	TOP	DEP	TOP	DEP	TOP	DEP	TOP
41,44	0,1	-2,79	98	15,09	0,1	26,64	0,1	1,16	2	4,74	0,1	1,20	9	41,70	0,1	-20,25	4

AVALIÇÃO DE PUBERDADE | **PROCRIAR**

CLASSIF.

IDADE PUBER.

TRADICIONAL

22,0

AVALIÇÃO DE CARÇAÇA | **AVAL**

PESO

CE

AOL

ACAB

ELITE

SUPERIOR

ELITE

SUPERIOR

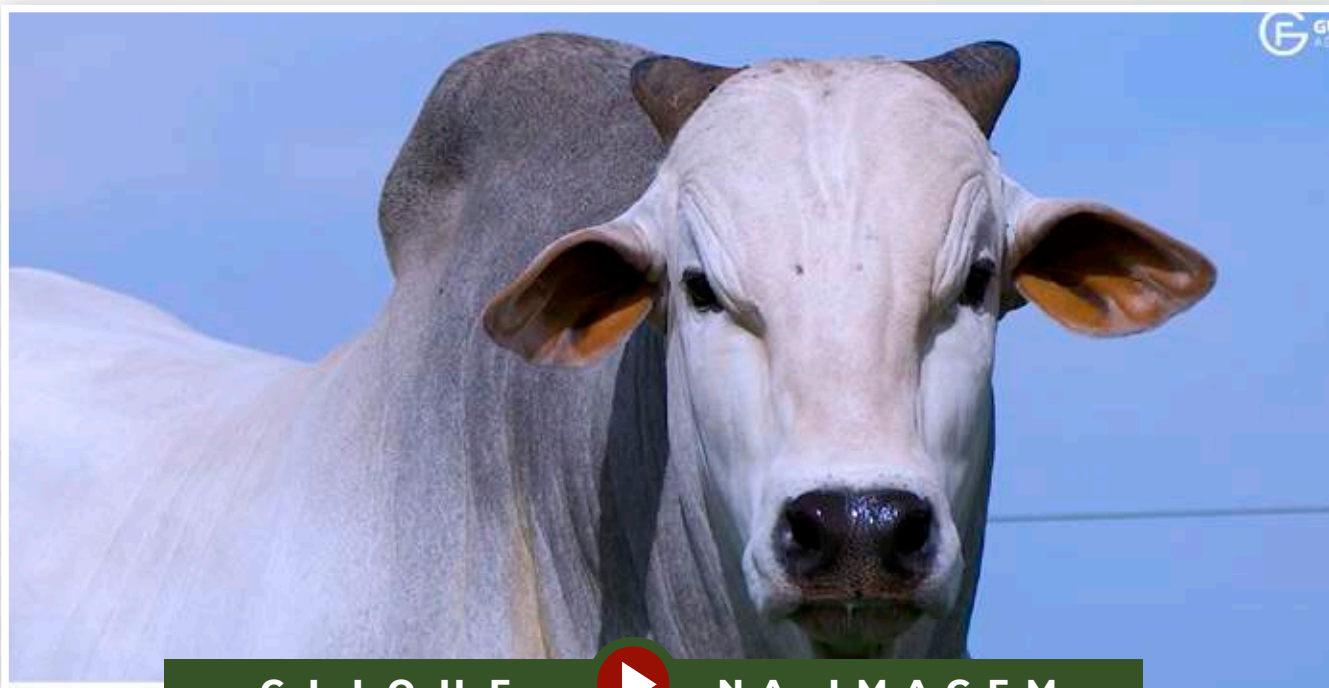

CLIQUE



NA IMAGEM

PARA VER O VÍDEO DO LOTE



Guadalupe Agropecuária

# A688 FIV GUADALUPE

RG: FGP A 688 • Nasc.: 10/05/2020 • Macho • (27 MESES)

REM TORIXORÉU

**REM ARMADOR**

REM RONDA

**BELO J.MACHADO**

REM UPONIC

**XAMONIX J.MACHADO**

PESITA J.MACHADO

NEHRU MAT.

**SHERLOCK MAT.**

POLIANA MAT.

**3827 TE PO GUADALUPE**

FUNCIONÁRIO DE NAVIRAÍ

**SARA JONES FIV KA**

MAIS DA GENEBRA

**Peso: 815 Kg • CE: 42 cm**

**AVALIAÇÃO ANCP**

ANCP		MP120		DP210		DP365		DP450		DPE365		DPE450		DAOL		DACAB		DSTAY		DIPP		D3P	
MGTe	TOP	DEP	TOP	DEP	TOP	DEP	TOP	DEP	TOP	DEP	TOP	DEP	TOP	DEP	TOP	DEP	TOP	DEP	TOP	DEP	TOP	DEP	TOP
<b>28,80</b>	<b>0,5</b>	6,31	<b>0,5</b>	18,06	<b>0,5</b>	30,91	<b>0,5</b>	30,55	<b>1</b>	1,65	<b>1</b>	1,44	<b>5</b>	2,89	<b>3</b>	-0,09	<b>73</b>	-1,03	<b>9</b>	83,97	<b>10</b>	75,02	<b>22</b>

**AVALIAÇÃO PMGZ**

PMGZ		PM-EMg		PD-EDg		PA-EDg		PS-EDg		PE-365g		PE-450g		AOLg		ACABg		STAYg		IPPg	
iABCZg	DECA	DEP	DECA	DEP	DECA	DEP	DECA	DEP	DECA	DEP	DECA	DEP	DECA	DEP	DECA	DEP	DECA	DEP	DECA	DEP	DECA
<b>30,63</b>	<b>1</b>	5,38	<b>1</b>	14,33	<b>1</b>	24,09	<b>1</b>	27,69	<b>1</b>	1,05	<b>1</b>	2,01	<b>1</b>	2,58	<b>1</b>	2,41	<b>1</b>	34,27	<b>2</b>	-35,98	<b>1</b>

**AVALIAÇÃO GENEPLUS**

GENEPLUS		DPMN		DPD		DPS		DPES		DAOL		DEGS		DSTAY		DIPP	
IOGg	TOP	DEP	TOP	DEP	TOP	DEP	TOP	DEP	TOP	DEP	TOP	DEP	TOP	DEP	TOP	DEP	TOP
<b>45,10</b>	<b>0,1</b>	5,38	<b>0,1</b>	14,33	<b>0,1</b>	27,69	<b>0,1</b>	2,01	<b>0,1</b>	2,58	<b>2</b>	2,40	<b>0,5</b>	34,27	<b>12</b>	-35,98	<b>0,1</b>

**AVALIAÇÃO DE PUBERDADE | PROCRUAR**

CLASSIF.	IDADE PUBER.
<b>PRECOCE</b>	<b>16,2</b>

**AVALIAÇÃO DE CARÇAÇA | AVAL**

PESO	CE	AOL	ACAB
<b>SUPERIOR</b>	<b>SUPERIOR</b>	<b>SUPERIOR</b>	<b>SUPERIOR</b>

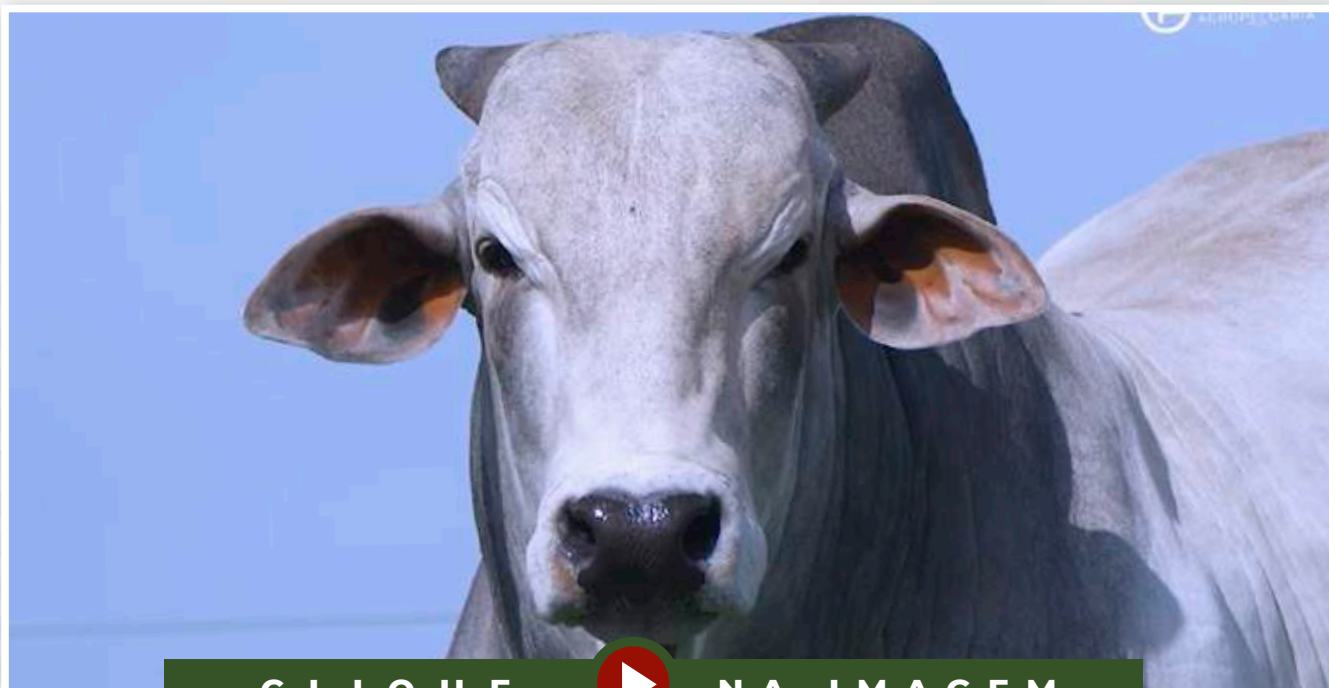

**CLIQUE NA IMAGEM**

PARA VER O VÍDEO DO LOTE

Guadalupe Agropecuária

# A720 FIV GUADALUPE

RG: FGP A 720 • Nasc.: 12/05/2020 • Macho • (27 MESES)

REM TORIXORÉU

**REM ARMADOR**

REM RONDA

**BELO J.MACHADO**

REM UPONIC

**XAMONIX J.MACHADO**

PESITA J.MACHADO

GABINETE IZ

**BACKUP**

AMAGDALA

**140 LA GUADIANA**

ÍDOLO MRA

**562 GUADIANA**

FSF 148 95 GUADALUPE

**Peso: 850 Kg • CE: 42 cm**

## AVALIAÇÃO ANCP

ANCP		MP120		DP210		DP365		DP450		DPE365		DPE450		DAOL		DACAB		DSTAY		DIPP		D3P	
MGTe	TOP	DEP	TOP	DEP	TOP	DEP	TOP	DEP	TOP	DEP	TOP	DEP	TOP	DEP	TOP	DEP	TOP	DEP	TOP	DEP	TOP	DEP	TOP
19,32	6	3,01	8	7,96	17	18,96	8	20,59	7	1,01	7	1,33	6	2,81	3	0,67	5	-0,85	17	78,72	17	66,35	51

## AVALIAÇÃO PMGZ

PMGZ		PM-EMg		PD-EDg		PA-EDg		PS-EDg		PE-365g		PE-450g		AOLg		ACABg		STAYg		IPPg	
iABCZg	DECA	DEP	DECA	DEP	DECA	DEP	DECA	DEP	DECA	DEP	DECA	DEP	DECA	DEP	DECA	DEP	DECA	DEP	DECA	DEP	DECA
17,35	1	1,29	3	5,69	1	10,45	1	14,07	1	1,01	1	1,60	1	2,10	1	4,96	1	39,67	1	-7,46	3

## AVALIAÇÃO GENEPLUS

GENEPLUS		DPMN		DPD		DPS		DPES		DAOL		DEGS		DSTAY		DIPP	
IOGg	TOP	DEP	TOP	DEP	TOP	DEP	TOP	DEP	TOP	DEP	TOP	DEP	TOP	DEP	TOP	DEP	TOP
33,85	0,5	1,29	23	5,69	11	14,07	4	1,60	0,5	2,10	4	4,96	0,1	39,67	0,5	-7,46	29

AVALIAÇÃO DE PUBERDADE | **PROCRIAR**

CLASSIF.

**SUPERPRECOCE**

IDADE PUBER.

**13,7**

AVALIAÇÃO DE CARÇAÇA | **AVAL**

PESO

**ELITE**

CE

**SUPERIOR**

AOL

**SUPERIOR**

ACAB

**SUPERIOR**

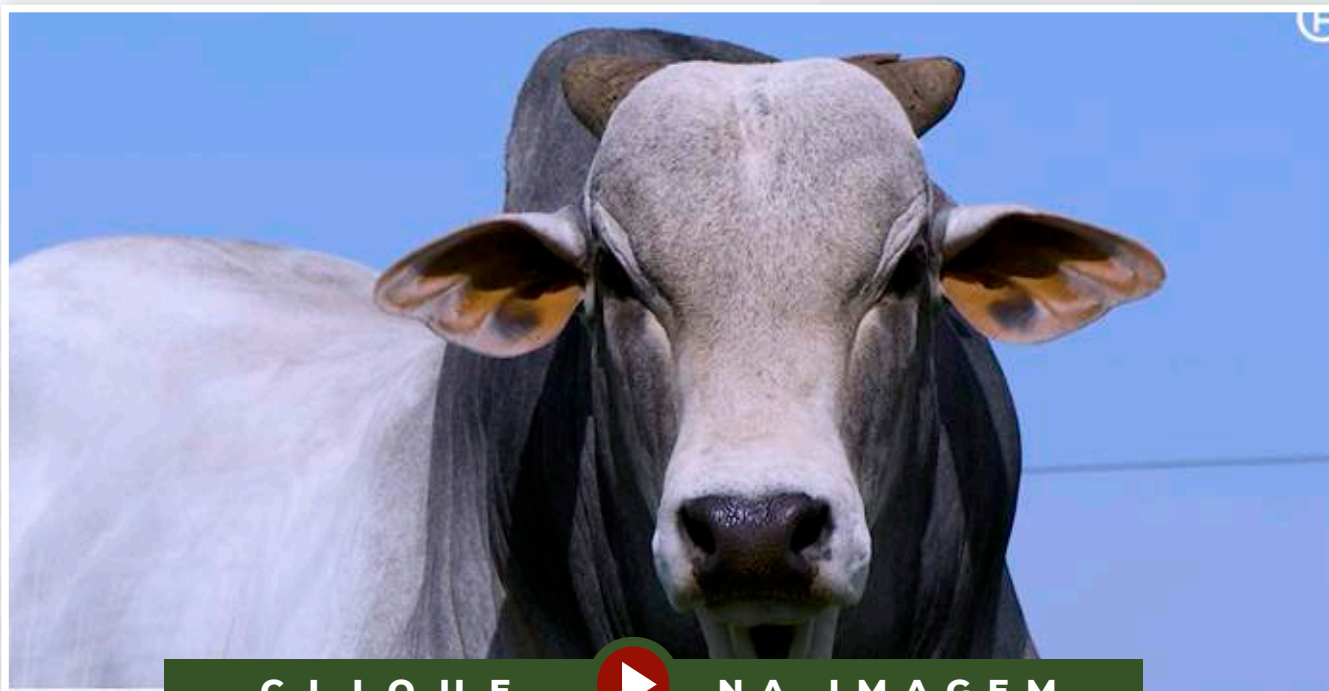

CLIQUE



NA IMAGEM

PARA VER O VÍDEO DO LOTE



Guadalupe Agropecuária

# A856 FIV GUADALUPE

RG: FGP A 856 • Nasc.: 01/07/2020 • Macho • (25 MESES)

REM ARMADOR

**REM DULLDOG**

REM URIRI

**REM GLADIADOR  
GENÉTICA ADITIVA**

NOTURNO

**REM CARMESIN**

REM SOBEDE

GABINETE IZ

**BACKUP**

AMAGDALA

**533 LA GUADALUPE**

QUARK COL.

**211 GUADIANA**

FSF 924 01 GUADALUPE

**Peso: 815 Kg • CE: 42 cm**

**AVALIAÇÃO ANCP**

ANCP		MP120		DP210		DP365		DP450		DPE365		DPE450		DAOL		DACAB		DSTAY		DIPP		D3P	
MGTe	TOP	DEP	TOP	DEP	TOP	DEP	TOP	DEP	TOP	DEP	TOP	DEP	TOP	DEP	TOP	DEP	TOP	DEP	TOP	DEP	TOP	DEP	TOP
<b>21,69</b>	<b>4</b>	8,24	<b>0,1</b>	6,58	<b>24</b>	16,93	<b>12</b>	16,30	<b>15</b>	1,06	<b>7</b>	1,12	<b>9</b>	1,73	<b>7</b>	0,49	<b>9</b>	-1,33	<b>2</b>	82,61	<b>11</b>	87,02	<b>2</b>

**AVALIAÇÃO PMGZ**

PMGZ		PM-EMg		PD-EDg		PA-EDg		PS-EDg		PE-365g		PE-450g		AOLg		ACABg		STAYg		IPPg	
iABCZg	DECA	DEP	DECA	DEP	DECA	DEP	DECA	DEP	DECA	DEP	DECA	DEP	DECA	DEP	DECA	DEP	DECA	DEP	DECA	DEP	DECA
<b>30,53</b>	<b>1</b>	7,33	<b>1</b>	6,59	<b>1</b>	14,34	<b>1</b>	19,73	<b>1</b>	1,18	<b>1</b>	1,68	<b>1</b>	2,72	<b>1</b>	1,91	<b>1</b>	42,52	<b>1</b>	-38,15	<b>1</b>

**AVALIAÇÃO GENEPLUS**

GENEPLUS		DPMN		DPD		DPS		DPES		DAOL		DEGS		DSTAY		DIPP	
IOGg	TOP	DEP	TOP	DEP	TOP	DEP	TOP	DEP	TOP	DEP	TOP	DEP	TOP	DEP	TOP	DEP	TOP
<b>44,82</b>	<b>0,1</b>	7,33	<b>0,1</b>	6,59	<b>7</b>	19,73	<b>0,5</b>	1,68	<b>0,5</b>	2,72	<b>1</b>	1,91	<b>2</b>	42,52	<b>0,1</b>	-38,15	<b>0,1</b>

**AVALIAÇÃO DE PUBERDADE | PROCRUAR**

CLASSIF.	IDADE PUBER.
<b>PRECOCE</b>	<b>15,2</b>

**AVALIAÇÃO DE CARÇAÇA | AVAL**

PESO	CE	AOL	ACAB
<b>ELITE</b>	<b>ELITE</b>	<b>SUPERIOR</b>	<b>ELITE</b>



**CLIQUE NA IMAGEM**

PARA VER O VÍDEO DO LOTE

Guadalupe Agropecuária

# A774 FIV GUADALUPE

RG: FGP A 774 • Nasc.: 19/05/2020 • Macho • (27 MESES)

REM TORIXORÉU

**REM ARMADOR**

REM RONDA

**BELO J.MACHADO**

REM UPONIC

**XAMONIX J.MACHADO**

PESITA J.MACHADO

GABINETE IZ

**BACKUP**

AMAGDALA

**393 LA GUADIANA**

\*\*\*

**138 GUADIANA**

AJ 2214 96 GUADALUPE

**Peso: 794 Kg • CE: 40 cm**

## AVALIAÇÃO ANCP

ANCP		MP120		DP210		DP365		DP450		DPE365		DPE450		DAOL		DACAB		DSTAY		DIPP		D3P	
MGTe	TOP	DEP	TOP	DEP	TOP	DEP	TOP	DEP	TOP	DEP	TOP	DEP	TOP	DEP	TOP	DEP	TOP	DEP	TOP	DEP	TOP	DEP	TOP
<b>23,52</b>	<b>2</b>	3,35	<b>5</b>	12,09	<b>5</b>	22,26	<b>4</b>	26,41	<b>2</b>	1,19	<b>5</b>	1,68	<b>3</b>	2,95	<b>2</b>	0,23	<b>23</b>	-0,65	<b>30</b>	85,94	<b>7</b>	63,52	<b>60</b>

## AVALIAÇÃO PMGZ

PMGZ		PM-EMg		PD-EDg		PA-EDg		PS-EDg		PE-365g		PE-450g		AOLg		ACABg		STAYg		IPPg	
iABCZg	DECA	DEP	DECA	DEP	DECA	DEP	DECA	DEP	DECA	DEP	DECA	DEP	DECA	DEP	DECA	DEP	DECA	DEP	DECA	DEP	DECA
<b>19,07</b>	<b>1</b>	3,96	<b>1</b>	6,89	<b>1</b>	11,91	<b>1</b>	18,07	<b>1</b>	0,79	<b>1</b>	1,98	<b>1</b>	4,20	<b>1</b>	2,24	<b>1</b>	37,88	<b>1</b>	-6,06	<b>4</b>

## AVALIAÇÃO GENEPLUS

GENEPLUS		DPMN		DPD		DPS		DPES		DAOL		DEGS		DSTAY		DIPP	
IOGg	TOP	DEP	TOP	DEP	TOP	DEP	TOP	DEP	TOP	DEP	TOP	DEP	TOP	DEP	TOP	DEP	TOP
<b>38,54</b>	<b>0,1</b>	3,96	<b>1</b>	6,89	<b>6</b>	18,07	<b>1</b>	1,98	<b>0,1</b>	4,20	<b>0,1</b>	2,24	<b>1</b>	37,88	<b>2</b>	-6,06	<b>34</b>

AVALIAÇÃO DE PUBERDADE | **PROCRIAR**

CLASSIF.

PRECOCE

IDADE PUBER.

**15,9**

AVALIAÇÃO DE CARÇA | **AVAL**

PESO

-

CE

SUPERIOR

AOL

SUPERIOR

ACAB

SUPERIOR

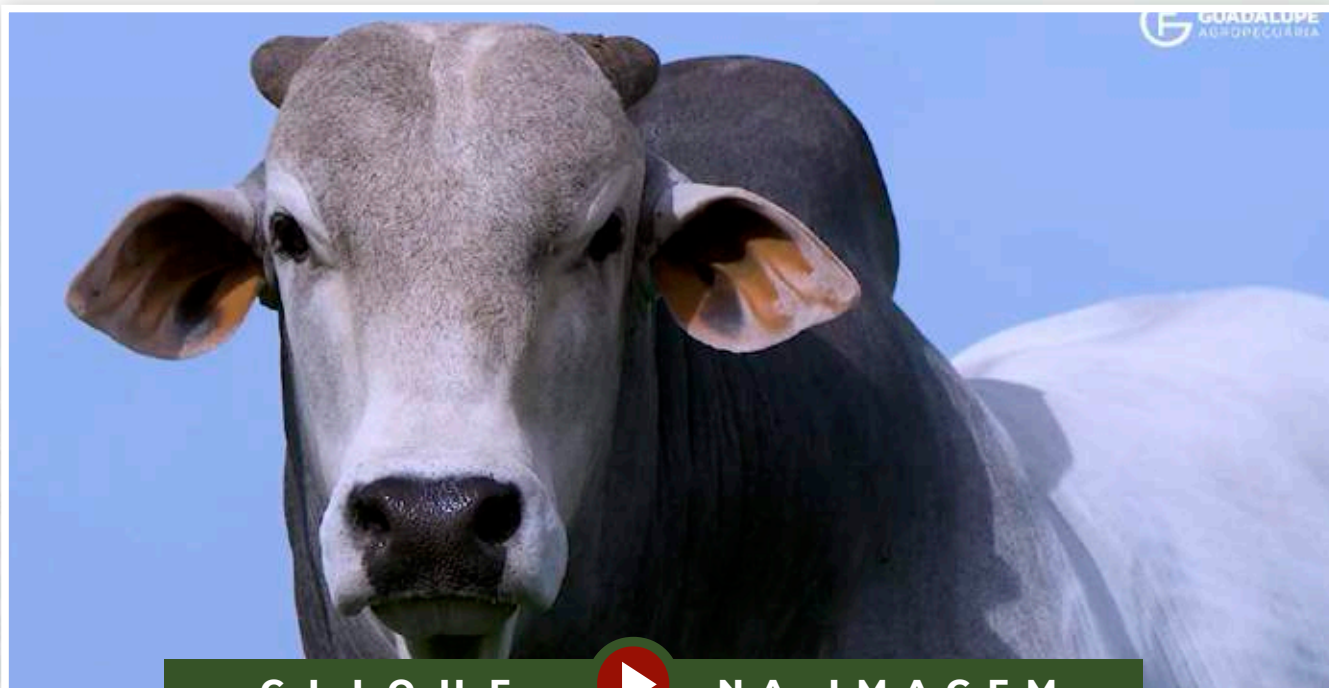

CLIQUE



NA IMAGEM

PARA VER O VÍDEO DO LOTE



Guadalupe Agropecuária

# A917 GUADALUPE

RG: FGP A 917 • Nasc.: 22/07/2020 • Macho • (24 MESES)

REM TORIXORÉU

**REM ARMADOR**

REM RONDA

**BELO J.MACHADO**

REM UPONIC

**XAMONIX J.MACHADO**

PESITA J.MACHADO

GABINETE IZ

**BACKUP**

AMAGDALA

**126 LA GUADIANA**

FALDAN JA DA FI

**280 GUADIANA**

AJ 4443 01 GUADALUPE

**Peso: 821 Kg • CE: 41 cm**

### AVALIAÇÃO ANCP

ANCP		MP120		DP210		DP365		DP450		DPE365		DPE450		DAOL		DACAB		DSTAY		DIPP		D3P	
MGTe	TOP	DEP	TOP	DEP	TOP	DEP	TOP	DEP	TOP	DEP	TOP	DEP	TOP	DEP	TOP	DEP	TOP	DEP	TOP	DEP	TOP	DEP	TOP
<b>27,31</b>	<b>1</b>	0,21	<b>67</b>	19,75	<b>0,5</b>	29,09	<b>1</b>	34,65	<b>0,5</b>	0,91	<b>9</b>	0,79	<b>17</b>	2,32	<b>4</b>	0,17	<b>29</b>	-0,89	<b>15</b>	85,50	<b>8</b>	71,28	<b>34</b>

### AVALIAÇÃO PMGZ

PMGZ		PM-EMg		PD-EDg		PA-EDg		PS-EDg		PE-365g		PE-450g		AOLg		ACABg		STAYg		IPPg	
iABCZg	DECA	DEP	DECA	DEP	DECA	DEP	DECA	DEP	DECA	DEP	DECA	DEP	DECA	DEP	DECA	DEP	DECA	DEP	DECA	DEP	DECA
<b>24,62</b>	<b>1</b>	3,05	<b>1</b>	12,96	<b>1</b>	16,56	<b>1</b>	19,90	<b>1</b>	1,09	<b>1</b>	1,67	<b>1</b>	2,49	<b>1</b>	1,71	<b>1</b>	37,67	<b>1</b>	-16,82	<b>1</b>

### AVALIAÇÃO GENEPLUS

GENEPLUS		DPMN		DPD		DPS		DPES		DAOL		DEGS		DSTAY		DIPP	
IOGg	TOP	DEP	TOP	DEP	TOP	DEP	TOP	DEP	TOP	DEP	TOP	DEP	TOP	DEP	TOP	DEP	TOP
<b>36,36</b>	<b>0,5</b>	3,05	<b>3</b>	12,96	<b>0,1</b>	19,90	<b>0,5</b>	1,67	<b>0,5</b>	2,49	<b>2</b>	1,71	<b>3</b>	37,67	<b>2</b>	-16,82	<b>7</b>

#### AVALIAÇÃO DE PUBERDADE | PROCRUAR

CLASSIF.	IDADE PUBER.
<b>PRECOCE</b>	<b>17,0</b>

#### AVALIAÇÃO DE CARÇAÇA | AVAL

PESO	CE	AOL	ACAB
<b>ELITE</b>	<b>SUPERIOR</b>	<b>SUPERIOR</b>	<b>-</b>



CLIQUE  NA IMAGEM

PARA VER O VÍDEO DO LOTE

Guadalupe Agropecuária

# A773 FIV GUADALUPE

RG: FGP A 773 • Nasc.: 19/05/2020 • Macho • (27 MESES)

REM TORIXORÉU

**REM ARMADOR**

REM RONDA

**BELO J.MACHADO**

REM UPONIC

**XAMONIX J.MACHADO**

PESITA J.MACHADO

GABINETE IZ

**BACKUP**

AMAGDALA

**393 LA GUADIANA**

\*\*\*

**138 GUADIANA**

AJ 2214 96 GUADALUPE

**Peso: 832 Kg • CE: 42 cm**

AVALIAÇÃO ANCP

ANCP		MP120		DP210		DP365		DP450		DPE365		DPE450		DAOL		DACAB		DSTAY		DIPP		D3P	
MGTe	TOP	DEP	TOP	DEP	TOP	DEP	TOP	DEP	TOP	DEP	TOP	DEP	TOP	DEP	TOP	DEP	TOP	DEP	TOP	DEP	TOP	DEP	TOP
19,79	6	3,20	6	9,39	11	17,00	12	20,94	7	-0,25	86	-0,31	82	1,04	14	0,13	33	-0,76	23	92,05	1	64,61	56

AVALIAÇÃO PMGZ

PMGZ		PM-EMg		PD-EDg		PA-EDg		PS-EDg		PE-365g		PE-450g		AOLg		ACABg		STAYg		IPPg	
iABCZg	DECA	DEP	DECA	DEP	DECA	DEP	DECA	DEP	DECA	DEP	DECA	DEP	DECA	DEP	DECA	DEP	DECA	DEP	DECA	DEP	DECA
21,69	1	-0,21	6	8,79	1	12,74	1	19,47	1	0,13	5	0,00	6	2,85	1	2,96	1	45,23	1	-11,94	2

AVALIAÇÃO GENEPLUS

GENEPLUS		DPMN		DPD		DPS		DPES		DAOL		DEGS		DSTAY		DIPP	
IOGg	TOP	DEP	TOP	DEP	TOP	DEP	TOP	DEP	TOP	DEP	TOP	DEP	TOP	DEP	TOP	DEP	TOP
34,36	0,5	-0,21	60	8,79	2	19,47	0,5	0,00	57	2,85	1	2,96	0,1	45,23	0,1	-11,94	16

AVALIAÇÃO DE PUBERDADE | PROCRUAR

CLASSIF.

IDADE PUBER.

TRADICIONAL

17,6

AVALIAÇÃO DE CARÇAÇA | AVAL

PESO

CE

AOL

ACAB

-

-

SUPERIOR

SUPERIOR

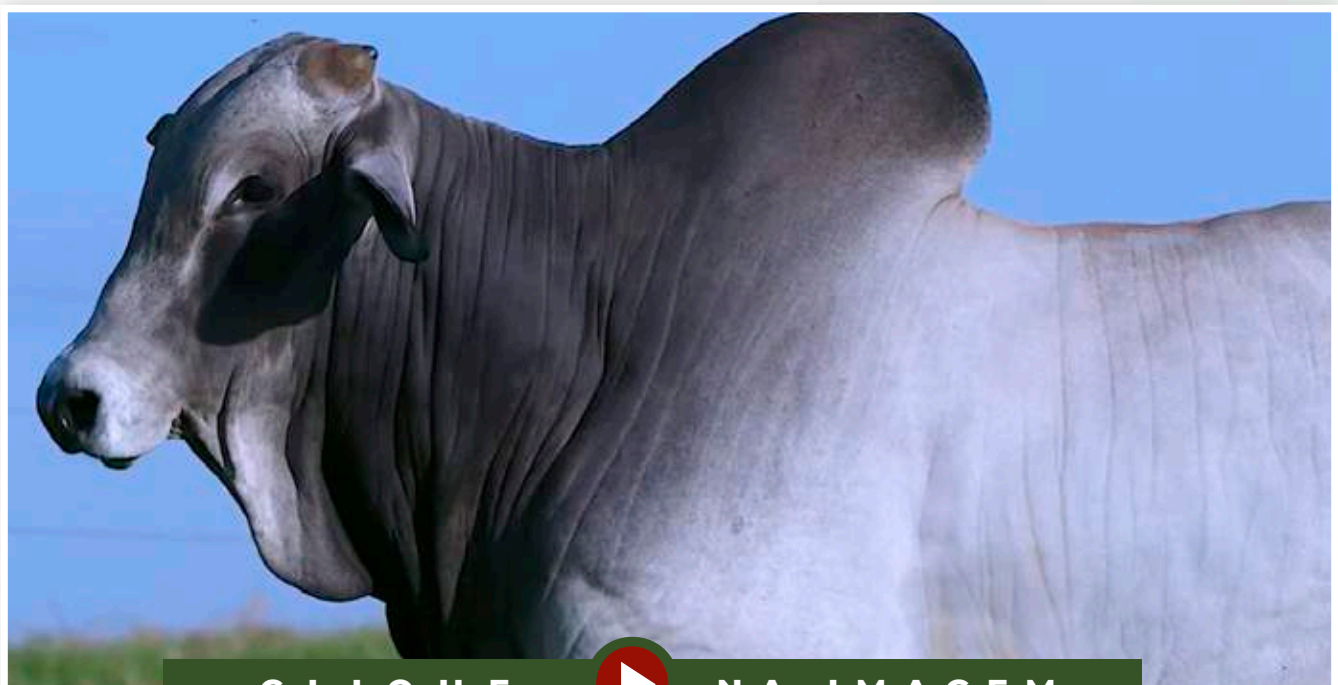

CLIQUE



NA IMAGEM

PARA VER O VÍDEO DO LOTE



Guadalupe Agropecuária

# A931 FIV GUADALUPE

RG: FGP A 931 • Nasc.: 26/07/2020 • Macho • (24 MESES)

REM TORIXORÉU

**REM ARMADOR**

REM RONDA

**BELO J.MACHADO**

REM UPONIC

**XAMONIX J.MACHADO**

PESITA J.MACHADO

QUARK COL.

**MANDARIN MAT.**

KHOZANA DA MAT.

**4856 FIV DA EAO**

658 DA JAITA

**1485 DA JAITA**

1014 DA JAITA

**Peso: 804 Kg • CE: 44 cm**

AVALIAÇÃO ANCP

ANCP		MP120		DP210		DP365		DP450		DPE365		DPE450		DAOL		DACAB		DSTAY		DIPP		D3P	
MGTe	TOP	DEP	TOP	DEP	TOP	DEP	TOP	DEP	TOP	DEP	TOP	DEP	TOP	DEP	TOP	DEP	TOP	DEP	TOP	DEP	TOP	DEP	TOP
22,92	3	-0,47	85	11,97	5	21,63	5	24,03	4	1,74	1	2,33	0,5	0,73	18	0,40	13	-1,10	7	86,41	7	80,96	8

AVALIAÇÃO PMGZ

PMGZ		PM-EMg		PD-EDg		PA-EDg		PS-EDg		PE-365g		PE-450g		AOLg		ACABg		STAYg		IPPg	
iABCZg	DECA	DEP	DECA	DEP	DECA	DEP	DECA	DEP	DECA	DEP	DECA	DEP	DECA	DEP	DECA	DEP	DECA	DEP	DECA	DEP	DECA
17,68	1	0,67	4	8,34	1	11,65	1	18,70	1	1,23	1	1,96	1	1,81	1	2,51	1	35,82	1	-9,52	2

AVALIAÇÃO GENEPLUS

GENEPLUS		DPMN		DPD		DPS		DPES		DAOL		DEGS		DSTAY		DIPP	
IOGg	TOP	DEP	TOP	DEP	TOP	DEP	TOP	DEP	TOP	DEP	TOP	DEP	TOP	DEP	TOP	DEP	TOP
32,95	0,5	0,67	37	8,34	3	18,70	1	1,96	0,1	1,81	7	2,51	0,5	35,82	5	-9,52	22

AVALIAÇÃO DE PUBERDADE | PROCRUAR

CLASSIF.

PRECOCE

IDADE PUBER.

14,3

AVALIAÇÃO DE CARÇAÇA | AVAL

PESO

SUPERIOR

CE

SUPERIOR

AOL

-

ACAB

-

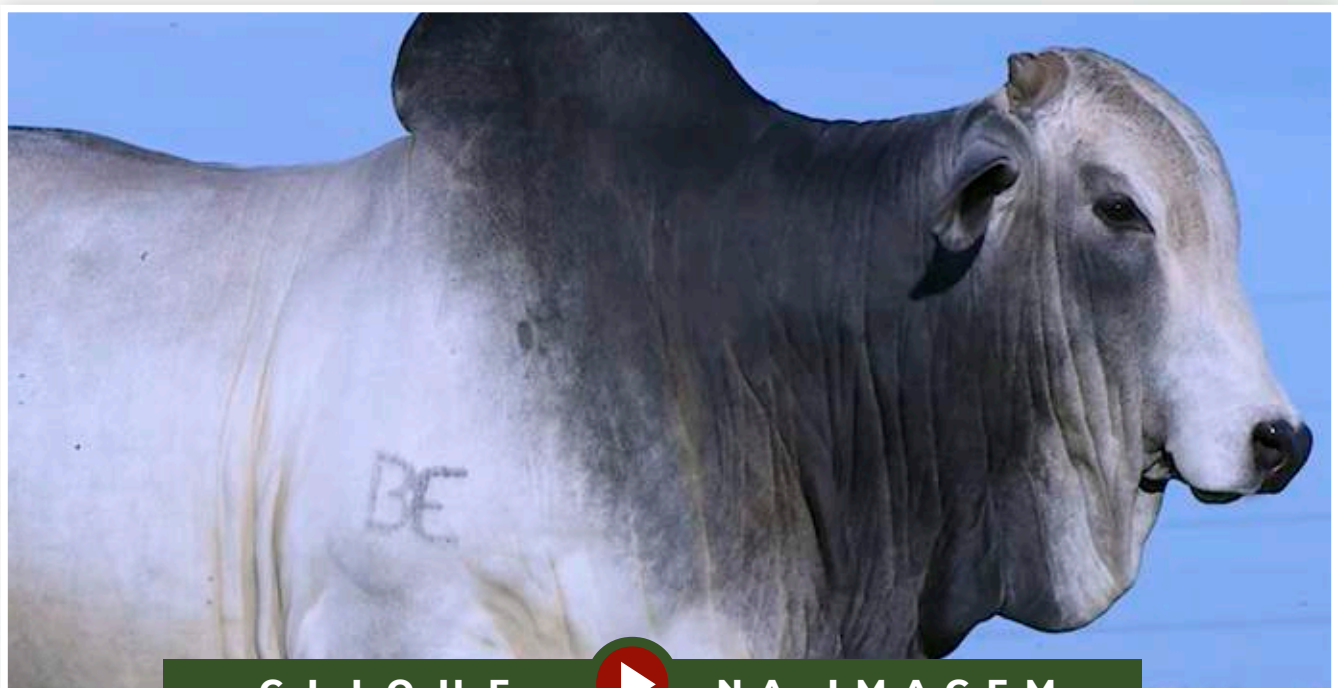

CLIQUE



NA IMAGEM

PARA VER O VÍDEO DO LOTE

Guadalupe Agropecuária

# A813 FIV GUADALUPE

RG: FGP A 813 • Nasc.: 22/06/2020 • Macho • (25 MESES)

REM TORIXORÉU

REM ARMADOR

REM RONDA

BELO J.MACHADO

REM UPONIC

XAMONIX J.MACHADO

PESITA J.MACHADO

GABINETE IZ

BACKUP

AMAGDALA

126 LA GUADIANA

FALDAN JA DA FI

280 GUADIANA

AJ 4443 01 GUADALUPE

**Peso: 780 Kg • CE: 39 cm**

## AVALIAÇÃO ANCP

ANCP		MP120		DP210		DP365		DP450		DPE365		DPE450		DAOL		DACAB		DSTAY		DIPP		D3P	
MGTe	TOP	DEP	TOP	DEP	TOP	DEP	TOP	DEP	TOP	DEP	TOP	DEP	TOP	DEP	TOP	DEP	TOP	DEP	TOP	DEP	TOP	DEP	TOP
28,45	0,5	2,55	12	17,35	1	27,45	2	30,62	1	1,19	5	1,12	9	2,65	3	-0,18	85	-1,31	3	91,46	2	75,55	21

## AVALIAÇÃO PMGZ

PMGZ		PM-EMg		PD-EDg		PA-EDg		PS-EDg		PE-365g		PE-450g		AOLg		ACABg		STAYg		IPPg	
iABCZg	DECA	DEP	DECA	DEP	DECA	DEP	DECA	DEP	DECA	DEP	DECA	DEP	DECA	DEP	DECA	DEP	DECA	DEP	DECA	DEP	DECA
30,65	1	3,73	1	14,84	1	20,72	1	25,85	1	1,22	1	1,70	1	2,96	1	1,37	1	40,35	1	-21,98	1

## AVALIAÇÃO GENEPLUS

GENEPLUS		DPMN		DPD		DPS		DPES		DAOL		DEGS		DSTAY		DIPP	
IOGg	TOP	DEP	TOP	DEP	TOP	DEP	TOP	DEP	TOP	DEP	TOP	DEP	TOP	DEP	TOP	DEP	TOP
44,50	0,1	3,73	1	14,84	0,1	25,85	0,1	1,70	0,1	2,96	0,5	1,37	6	40,35	0,5	-21,98	3

AVALIAÇÃO DE PUBERDADE | PROCRUAR

CLASSIF.

PRECOCE

IDADE PUBER.

16,0

AVALIAÇÃO DE CARÇAÇA | AVAL

PESO

-

CE

ELITE

AOL

-

ACAB

-

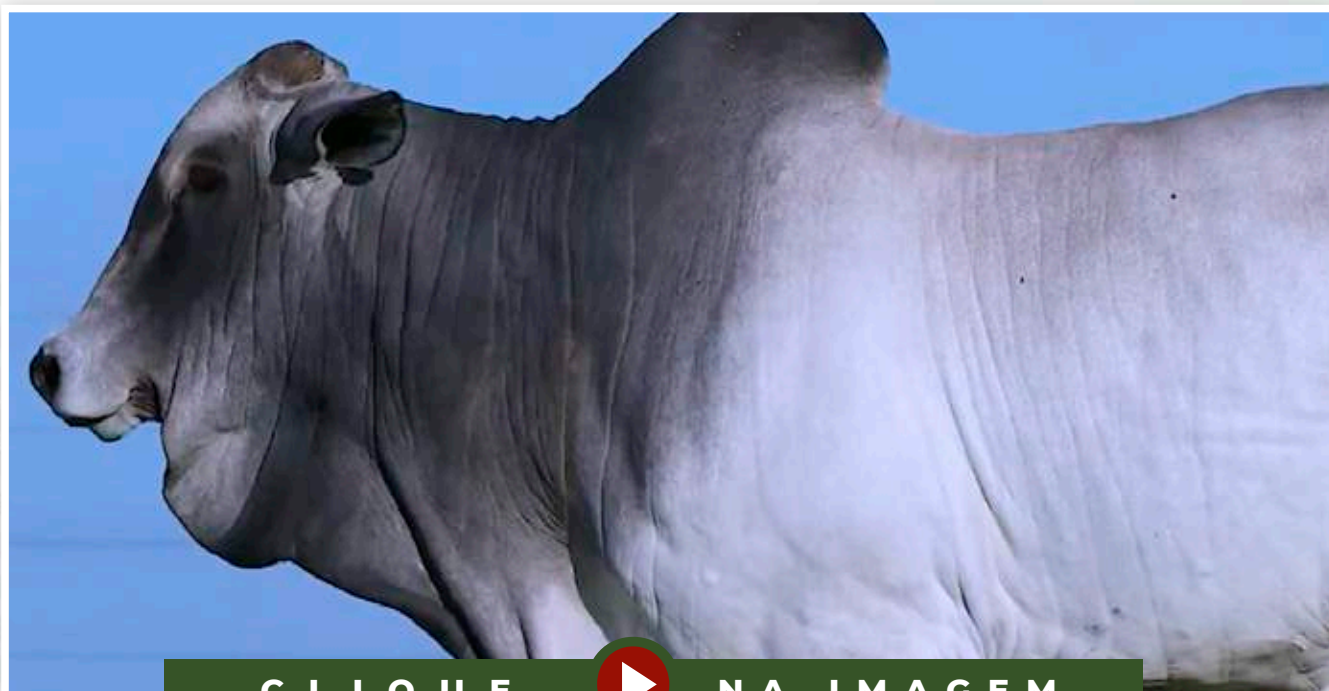

CLIQUE



NA IMAGEM

PARA VER O VÍDEO DO LOTE



Guadalupe Agropecuária

# A1303 FIV GUADALUPE

RG: FGP A 1303 • Nasc.: 13/09/2020 • Macho • (23 MESES)

REM TORIXORÉU

**REM ARMADOR**

REM RONDA

**BELO J.MACHADO**

REM UPONIC

**XAMONIX J.MACHADO**

PESITA J.MACHADO

ENCARTE DS

**BITELO DS**

DÁCIA DS

**482 TE PO GUADIANA**

NOBRE TE DA PRIM.

**LAUTANA GUADALUPE**

HIERARCA ED ARROJO TE

**Peso: 730 Kg • CE: 40 cm**

## AValiação ANCP

ANCP		MP120		DP210		DP365		DP450		DPE365		DPE450		DAOL		DACAB		DSTAY		DIPP		D3P	
MGTe	TOP	DEP	TOP	DEP	TOP	DEP	TOP	DEP	TOP	DEP	TOP	DEP	TOP	DEP	TOP	DEP	TOP	DEP	TOP	DEP	TOP	DEP	TOP
20,18	5	1,97	22	8,82	13	15,99	14	20,03	8	0,67	16	1,16	9	2,48	4	0,67	5	-1,05	8	81,52	13	76,46	18

## AValiação PMGZ

PMGZ		PM-EMg		PD-EDg		PA-EDg		PS-EDg		PE-365g		PE-450g		AOLg		ACABg		STAYg		IPPg	
iABCZg	DECA	DEP	DECA	DEP	DECA	DEP	DECA	DEP	DECA	DEP	DECA	DEP	DECA	DEP	DECA	DEP	DECA	DEP	DECA	DEP	DECA
18,50	1	2,60	1	5,55	1	7,37	2	14,99	1	0,65	1	1,42	1	3,31	1	2,49	1	38,38	1	-21,40	1

## AValiação GENEPLUS

GENEPLUS		DPMN		DPD		DPS		DPES		DAOL		DEGS		DSTAY		DIPP	
IOGg	TOP	DEP	TOP	DEP	TOP	DEP	TOP	DEP	TOP	DEP	TOP	DEP	TOP	DEP	TOP	DEP	TOP
33,58	0,5	2,60	6	5,55	12	14,99	3	1,42	0,5	3,31	0,5	2,49	0,5	38,38	1	-21,40	3

AValiação DE PUBERDADE | **PROCRIAR**

CLASSIF.

IDADE PUBER.

TRADICIONAL

22,0

AValiação DE CARÇAÇA | **AVAl**

PESO

CE

AOL

ACAB

SUPERIOR

-

SUPERIOR

SUPERIOR

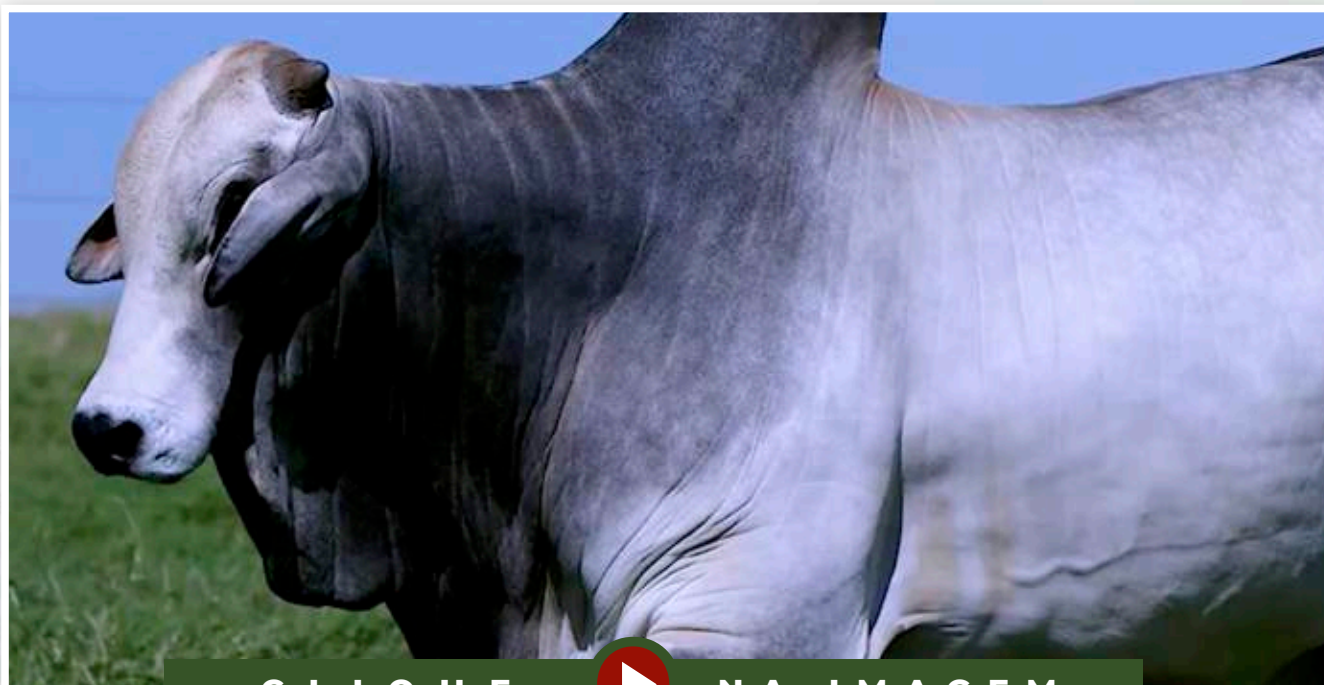

CLIQUE  NA IMAGEM

PARA VER O VÍDEO DO LOTE

Guadalupe Agropecuária

# A676 FIV GUADALUPE

RG: FGP A 676 • Nasc.: 06/05/2020 • Macho • (27 MESES)

NEHRU MAT.

**SHERLOCK MAT.**

POLIANA MAT.

**3.0 DA AGRNOVA**

REM TORIXORÉU

**REM ARMADOR**

REM RONDA

**4830 DA EAO**

BACKUP

**VINAYA MAT.**

RUANDA MAT.

2538 TH CARACOL

**QUISSA DA EAO**

BITOLADO

**Peso: 805 Kg • CE: 43 cm**

## AVALIACÃO ANCP

ANCP		MP120		DP210		DP365		DP450		DPE365		DPE450		DAOL		DACAB		DSTAY		DIPP		D3P	
MGTe	TOP	DEP	TOP	DEP	TOP	DEP	TOP	DEP	TOP	DEP	TOP	DEP	TOP	DEP	TOP	DEP	TOP	DEP	TOP	DEP	TOP	DEP	TOP
21,22	4	3,84	3	11,99	5	22,45	4	20,65	7	0,86	11	1,18	8	1,58	9	-0,05	67	-0,82	19	84,44	9	68,20	44

## AVALIACÃO PMGZ

PMGZ		PM-EMg		PD-EDg		PA-EDg		PS-EDg		PE-365g		PE-450g		AOLg		ACABg		STAYg		IPPg	
iABCZg	DECA	DEP	DECA	DEP	DECA	DEP	DECA	DEP	DECA	DEP	DECA	DEP	DECA	DEP	DECA	DEP	DECA	DEP	DECA	DEP	DECA
25,03	1	5,92	1	10,95	1	16,78	1	19,22	1	1,22	1	1,83	1	2,98	1	0,91	2	35,54	1	-20,47	1

## AVALIACÃO GENEPLUS

GENEPLUS		DPMN		DPD		DPS		DPES		DAOL		DEGS		DSTAY		DIPP	
IOGg	TOP	DEP	TOP	DEP	TOP	DEP	TOP	DEP	TOP	DEP	TOP	DEP	TOP	DEP	TOP	DEP	TOP
37,05	0,1	5,92	0,1	10,95	0,5	19,22	1	1,83	0,1	2,98	0,5	0,90	15	35,54	6	-20,47	3

AVALIACÃO DE PUBERDADE | **PROCRIAR**

CLASSIF.

PRECOCE

IDADE PUBER.

17,0

AVALIACÃO DE CARÇAÇA | **AVAL**

PESO

SUPERIOR

CE

SUPERIOR

AOL

SUPERIOR

ACAB

SUPERIOR

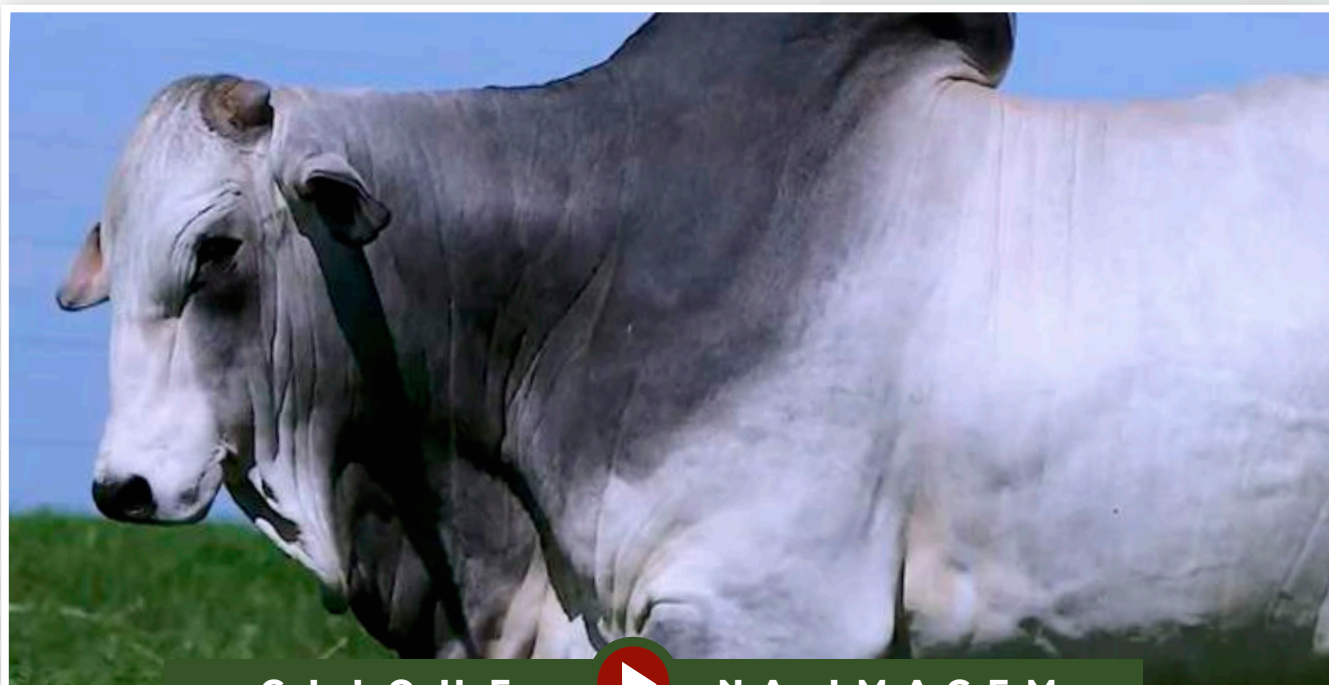

CLIQUE  NA IMAGEM

PARA VER O VÍDEO DO LOTE



Guadalupe Agropecuária

# A946 FIV GUADALUPE

RG: FGP A 946 • Nasc.: 02/08/2020 • Macho • (24 MESES)

REM TORIXORÉU

**REM ARMADOR**

REM RONDA

**BELO J.MACHADO**

REM UPONIC

**XAMONIX J.MACHADO**

PESITA J.MACHADO

QUARK COL.

**MANDARIN MAT.**

KHOZANA DA MAT.

**4856 FIV DA EAO**

658 DA JAITA

**1485 DA JAITA**

1014 DA JAITA

**Peso: 783 Kg • CE: 43 cm**

**AVALIAÇÃO ANCP**

ANCP		MP120		DP210		DP365		DP450		DPE365		DPE450		DAOL		DACAB		DSTAY		DIPP		D3P	
MGTe	TOP	DEP	TOP	DEP	TOP	DEP	TOP	DEP	TOP	DEP	TOP	DEP	TOP	DEP	TOP	DEP	TOP	DEP	TOP	DEP	TOP	DEP	TOP
<b>28,82</b>	<b>0,5</b>	2,56	<b>12</b>	17,40	<b>1</b>	32,10	<b>0,5</b>	37,28	<b>0,1</b>	1,00	<b>8</b>	1,69	<b>3</b>	2,33	<b>4</b>	0,15	<b>31</b>	-1,18	<b>5</b>	82,49	<b>12</b>	77,94	<b>15</b>

**AVALIAÇÃO PMGZ**

PMGZ		PM-EMg		PD-EDg		PA-EDg		PS-EDg		PE-365g		PE-450g		AOLg		ACABg		STAYg		IPPg	
iABCZg	DECA	DEP	DECA	DEP	DECA	DEP	DECA	DEP	DECA	DEP	DECA	DEP	DECA	DEP	DECA	DEP	DECA	DEP	DECA	DEP	DECA
<b>29,13</b>	<b>1</b>	4,21	<b>1</b>	14,51	<b>1</b>	21,48	<b>1</b>	29,05	<b>1</b>	1,11	<b>1</b>	2,04	<b>1</b>	2,73	<b>1</b>	4,25	<b>1</b>	35,78	<b>1</b>	-25,53	<b>1</b>

**AVALIAÇÃO GENEPLUS**

GENEPLUS		DPMN		DPD		DPS		DPES		DAOL		DEGS		DSTAY		DIPP	
IOGg	TOP	DEP	TOP	DEP	TOP	DEP	TOP	DEP	TOP	DEP	TOP	DEP	TOP	DEP	TOP	DEP	TOP
<b>48,07</b>	<b>0,1</b>	4,21	<b>0,5</b>	14,51	<b>0,1</b>	29,05	<b>0,1</b>	2,04	<b>0,1</b>	2,73	<b>1</b>	4,25	<b>0,1</b>	35,78	<b>5</b>	-25,53	<b>1</b>

**AVALIAÇÃO DE PUBERDADE | PROCRUAR**

CLASSIF.	IDADE PUBER.
<b>PRECOCE</b>	<b>14,1</b>

**AVALIAÇÃO DE CARÇAÇA | AVAL**

PESO	CE	AOL	ACAB
<b>SUPERIOR</b>	<b>ELITE</b>	-	-



**CLIQUE NA IMAGEM**



PARA VER O VÍDEO DO LOTE

Guadalupe Agropecuária

# A1425 FIV GUADALUPE

RG: FGP A 1425 • Nasc.: 24/09/2020 • Macho • (22 MESES)

REM ARMADOR

**REM DULLDOG**

REM URIRI

**REM GLADIADOR  
GENÉTICA ADITIVA**

NOTURNO

**REM CARMESIN**

REM SOBEDE

ENCARTE DS

**BITELO DS**

DÁCIA DS

**482 TE PO GUADIANA**

NOBRE TE DA PRIM.

**LAUTANA GUADALUPE**

HIERARCA ED ARROJO TE

**Peso: 792 Kg • CE: 43 cm**

**AVALIAÇÃO ANCP**

ANCP		MP120		DP210		DP365		DP450		DPE365		DPE450		DAOL		DACAB		DSTAY		DIPP		D3P	
MGTe	TOP	DEP	TOP	DEP	TOP	DEP	TOP	DEP	TOP	DEP	TOP	DEP	TOP	DEP	TOP	DEP	TOP	DEP	TOP	DEP	TOP	DEP	TOP
<b>25,26</b>	<b>2</b>	5,67	<b>0,5</b>	10,40	<b>8</b>	24,21	<b>3</b>	26,73	<b>2</b>	0,92	<b>9</b>	1,23	<b>7</b>	2,57	<b>3</b>	0,43	<b>12</b>	-1,39	<b>2</b>	79,84	<b>15</b>	89,12	<b>0,5</b>

**AVALIAÇÃO PMGZ**

PMGZ		PM-EMg		PD-EDg		PA-EDg		PS-EDg		PE-365g		PE-450g		AOLg		ACABg		STAYg		IPPg	
iABCZg	DECA	DEP	DECA	DEP	DECA	DEP	DECA	DEP	DECA	DEP	DECA	DEP	DECA	DEP	DECA	DEP	DECA	DEP	DECA	DEP	DECA
<b>25,62</b>	<b>1</b>	3,40	<b>1</b>	7,14	<b>1</b>	14,08	<b>1</b>	21,02	<b>1</b>	0,45	<b>2</b>	1,15	<b>1</b>	2,87	<b>1</b>	3,10	<b>1</b>	38,36	<b>1</b>	-43,58	<b>1</b>

**AVALIAÇÃO GENEPLUS**

GENEPLUS		DPMN		DPD		DPS		DPES		DAOL		DEGS		DSTAY		DIPP	
IOGg	TOP	DEP	TOP	DEP	TOP	DEP	TOP	DEP	TOP	DEP	TOP	DEP	TOP	DEP	TOP	DEP	TOP
<b>40,22</b>	<b>0,1</b>	3,40	<b>2</b>	7,14	<b>5</b>	21,02	<b>0,5</b>	1,15	<b>3</b>	2,87	<b>1</b>	3,10	<b>0,1</b>	38,36	<b>1</b>	-43,58	<b>0,1</b>

**AVALIAÇÃO DE PUBERDADE | PROCRUAR**

CLASSIF.	IDADE PUBER.
<b>PRECOCE</b>	<b>14,9</b>

**AVALIAÇÃO DE CARÇAÇA | AVAL**

PESO	CE	AOL	ACAB
<b>ELITE</b>	-	-	<b>SUPERIOR</b>

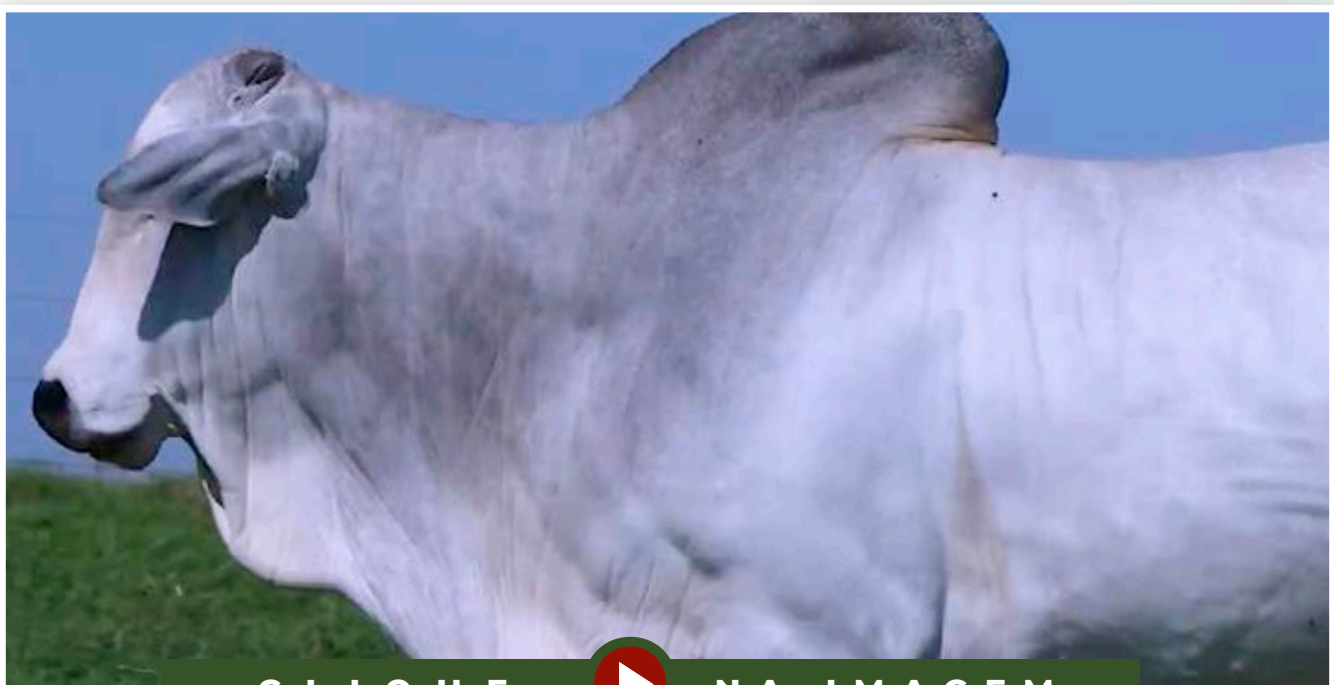

**CLIQUE NA IMAGEM**



PARA VER O VÍDEO DO LOTE



Guadalupe Agropecuária

# A731 FIV GUADALUPE

RG: FGP A 731 • Nasc.: 14/05/2020 • Macho • (27 MESES)

REM TORIXORÉU

**REM ARMADOR**

REM RONDA

**REM DHEEF**

QUARK COL.

**REM ULÍCIA**

REM OPPEY TE

GABINETE IZ

**BACKUP**

AMAGDALA

**89 PO GUADIANA**

NOBRE TE DA PRIM.

**LIPURA GUADALUPE**

POSTURA OT

**Peso: 792 Kg • CE: 41 cm**

AVALIAÇÃO ANCP

ANCP		MP120		DP210		DP365		DP450		DPE365		DPE450		DAOL		DACAB		DSTAY		DIPP		D3P	
MGTe	TOP	DEP	TOP	DEP	TOP	DEP	TOP	DEP	TOP	DEP	TOP	DEP	TOP	DEP	TOP	DEP	TOP	DEP	TOP	DEP	TOP	DEP	TOP
<b>26,58</b>	<b>1</b>	-4,20	<b>100</b>	23,52	<b>0,1</b>	33,51	<b>0,5</b>	31,79	<b>0,5</b>	1,10	<b>6</b>	0,94	<b>13</b>	3,91	<b>1</b>	-0,22	<b>88</b>	-1,28	<b>3</b>	72,18	<b>25</b>	87,64	<b>1</b>

AVALIAÇÃO PMGZ

PMGZ		PM-EMg		PD-EDg		PA-EDg		PS-EDg		PE-365g		PE-450g		AOLg		ACABg		STAYg		IPPg	
iABCZg	DECA	DEP	DECA	DEP	DECA	DEP	DECA	DEP	DECA	DEP	DECA	DEP	DECA	DEP	DECA	DEP	DECA	DEP	DECA	DEP	DECA
<b>26,23</b>	<b>1</b>	-3,50	<b>10</b>	18,31	<b>1</b>	26,35	<b>1</b>	32,23	<b>1</b>	0,61	<b>1</b>	1,31	<b>1</b>	4,95	<b>1</b>	0,15	<b>5</b>	36,37	<b>1</b>	-19,83	<b>1</b>

AVALIAÇÃO GENEPLUS

GENEPLUS		DPMN		DPD		DPS		DPES		DAOL		DEGS		DSTAY		DIPP	
IOGg	TOP	DEP	TOP	DEP	TOP	DEP	TOP	DEP	TOP	DEP	TOP	DEP	TOP	DEP	TOP	DEP	TOP
<b>41,68</b>	<b>0,1</b>	-3,50	<b>99</b>	18,31	<b>0,1</b>	32,23	<b>0,1</b>	1,31	<b>1</b>	4,95	<b>0,1</b>	0,15	<b>42</b>	36,37	<b>4</b>	-19,83	<b>4</b>

AVALIAÇÃO DE PUBERDADE | **PROCRIAR**

CLASSIF.

IDADE PUBER.

TRADICIONAL

**20,1**

AVALIAÇÃO DE CARÇAÇA | **AVAL**

PESO

CE

AOL

ACAB

SUPERIOR

SUPERIOR

ELITE

SUPERIOR

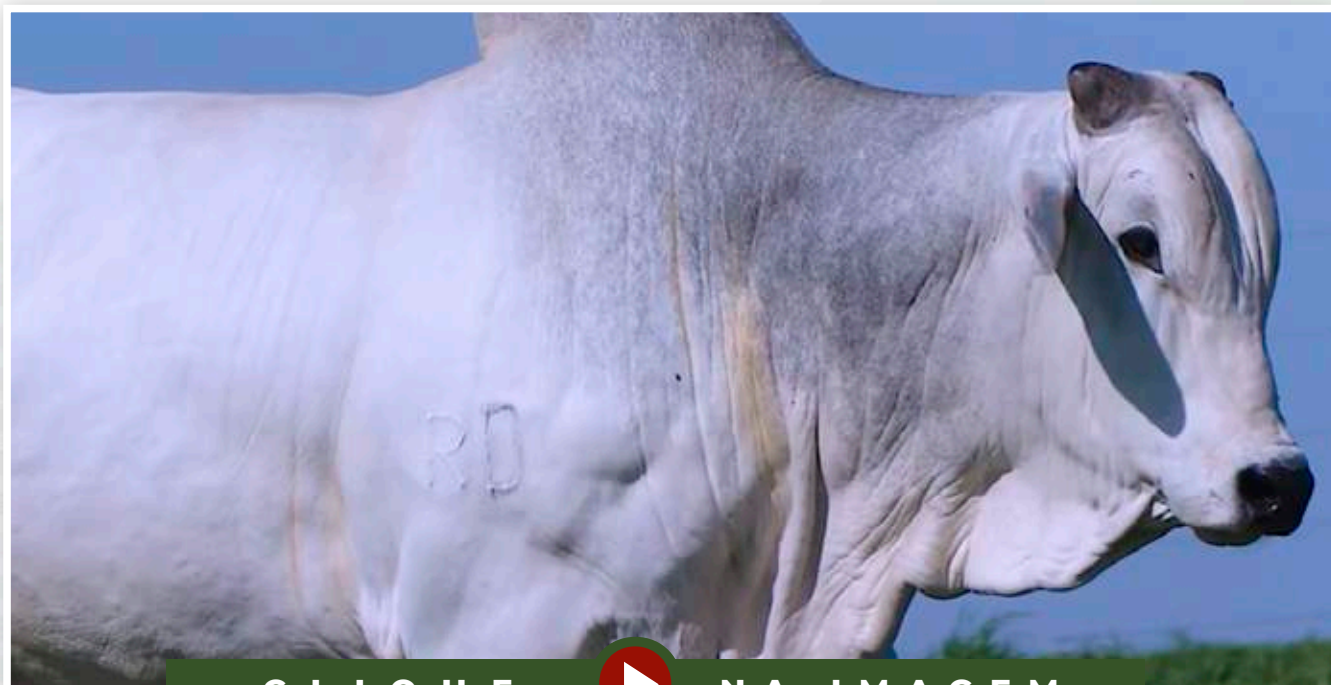

CLIQUE



NA IMAGEM

PARA VER O VÍDEO DO LOTE

Guadalupe Agropecuária

# A726 FIV GUADALUPE

RG: FGP A 726 • Nasc.: 13/05/2020 • Macho • (27 MESES)

REM TORIXORÉU

**REM ARMADOR**

REM RONDA

**REM DHEEF**

QUARK COL.

**REM ULÍCIA**

REM OPPEY TE

GABINETE IZ

**BACKUP**

AMAGDALA

**89 PO GUADIANA**

NOBRE TE DA PRIM.

**LIPURA GUADALUPE**

POSTURA OT

**Peso: 852 Kg • CE: 39 cm**

AVALIAÇÃO ANCP

ANCP		MP120		DP210		DP365		DP450		DPE365		DPE450		DAOL		DACAB		DSTAY		DIPP		D3P	
MGTe	TOP	DEP	TOP	DEP	TOP	DEP	TOP	DEP	TOP	DEP	TOP	DEP	TOP	DEP	TOP	DEP	TOP	DEP	TOP	DEP	TOP	DEP	TOP
<b>30,23</b>	<b>0,5</b>	-3,22	<b>100</b>	22,86	<b>0,1</b>	35,77	<b>0,1</b>	37,12	<b>0,1</b>	1,16	<b>5</b>	1,26	<b>7</b>	4,62	<b>0,5</b>	0,37	<b>14</b>	-1,09	<b>7</b>	83,16	<b>11</b>	84,79	<b>3</b>

AVALIAÇÃO PMGZ

PMGZ		PM-EMg		PD-EDg		PA-EDg		PS-EDg		PE-365g		PE-450g		AOLg		ACABg		STAYg		IPPg	
iABCZg	DECA	DEP	DECA	DEP	DECA	DEP	DECA	DEP	DECA	DEP	DECA	DEP	DECA	DEP	DECA	DEP	DECA	DEP	DECA	DEP	DECA
<b>27,94</b>	<b>1</b>	-3,16	<b>10</b>	17,81	<b>1</b>	24,63	<b>1</b>	28,64	<b>1</b>	0,53	<b>1</b>	1,03	<b>1</b>	5,22	<b>1</b>	2,32	<b>1</b>	40,26	<b>1</b>	-24,43	<b>1</b>

AVALIAÇÃO GENEPLUS

GENEPLUS		DPMN		DPD		DPS		DPES		DAOL		DEGS		DSTAY		DIPP	
IOGg	TOP	DEP	TOP	DEP	TOP	DEP	TOP	DEP	TOP	DEP	TOP	DEP	TOP	DEP	TOP	DEP	TOP
<b>43,14</b>	<b>0,1</b>	-3,16	<b>99</b>	17,81	<b>0,1</b>	28,64	<b>0,1</b>	1,03	<b>4</b>	5,22	<b>0,1</b>	2,32	<b>0,5</b>	40,26	<b>0,5</b>	-24,43	<b>2</b>

AVALIAÇÃO DE PUBERDADE | PROCRUAR

CLASSIF.	IDADE PUBER.
<b>SUPERPRECOCE</b>	<b>13,6</b>

AVALIAÇÃO DE CARÇAÇA | AVAL

PESO	CE	AOL	ACAB
<b>SUPERIOR</b>	<b>SUPERIOR</b>	<b>SUPERIOR</b>	<b>ELITE</b>

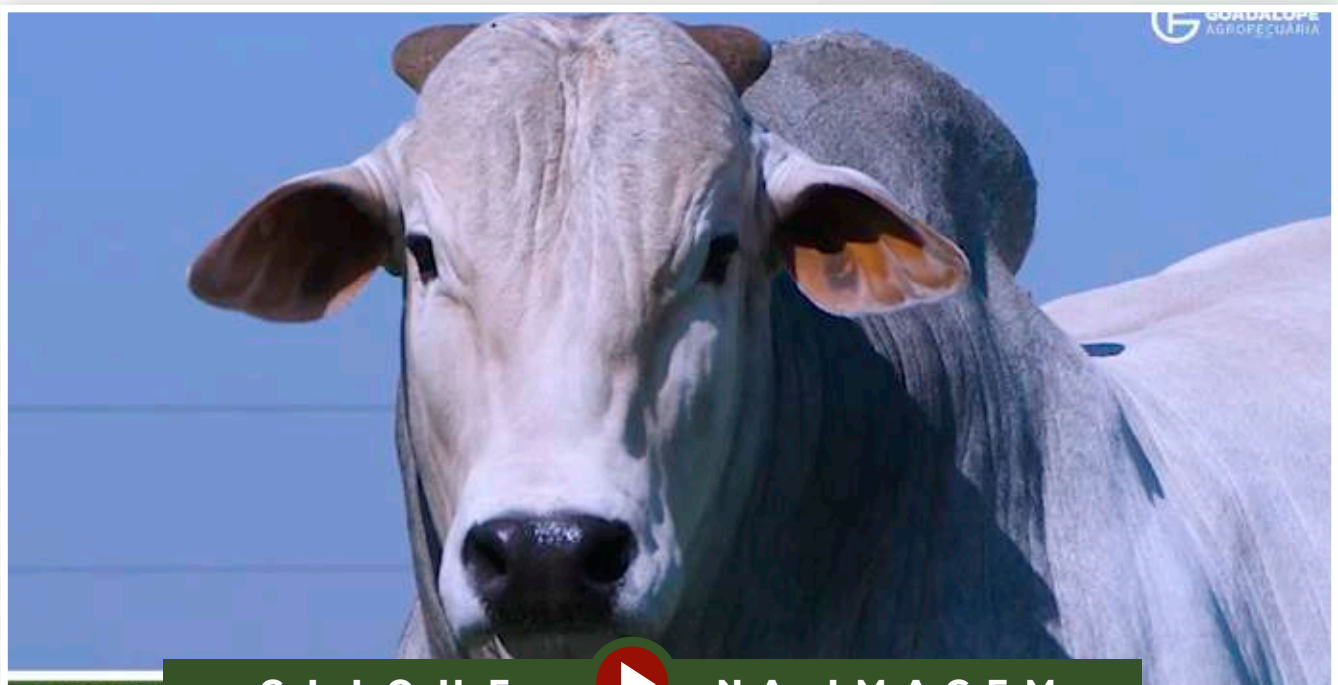

CLIQUE  NA IMAGEM

PARA VER O VÍDEO DO LOTE



Guadalupe Agropecuária

# A807 FIV GUADALUPE

RG: FGP A 807 • Nasc.: 21/06/2020 • Macho • (25 MESES)

REM ARMADOR

**REM DULLDOG**

REM URIRI

**REM GLADIADOR  
GENÉTICA ADITIVA**

NOTURNO

**REM CARMESIN**

REM SOBEDE

GABINETE IZ

**BACKUP**

AMAGDALA

**533 LA GUADALUPE**

QUARK COL.

**211 GUADIANA**

FSF 924 01 GUADALUPE

**Peso: 763 Kg • CE: 36 cm**

## AVALIAÇÃO ANCP

ANCP		MP120		DP210		DP365		DP450		DPE365		DPE450		DAOL		DACAB		DSTAY		DIPP		D3P	
MGTe	TOP	DEP	TOP	DEP	TOP	DEP	TOP	DEP	TOP	DEP	TOP	DEP	TOP	DEP	TOP	DEP	TOP	DEP	TOP	DEP	TOP	DEP	TOP
<b>20,02</b>	<b>6</b>	2,53	<b>13</b>	10,90	<b>7</b>	21,60	<b>5</b>	22,20	<b>5</b>	0,40	<b>28</b>	0,28	<b>38</b>	3,38	<b>2</b>	0,44	<b>11</b>	-0,90	<b>15</b>	73,72	<b>23</b>	75,04	<b>22</b>

## AVALIAÇÃO PMGZ

PMGZ		PM-EMg		PD-EDg		PA-EDg		PS-EDg		PE-365g		PE-450g		AOLg		ACABg		STAYg		IPPg	
iABCZg	DECA	DEP	DECA	DEP	DECA	DEP	DECA	DEP	DECA	DEP	DECA	DEP	DECA	DEP	DECA	DEP	DECA	DEP	DECA	DEP	DECA
<b>26,77</b>	<b>1</b>	3,00	<b>1</b>	11,92	<b>1</b>	16,53	<b>1</b>	23,93	<b>1</b>	0,60	<b>1</b>	0,50	<b>2</b>	3,36	<b>1</b>	3,07	<b>1</b>	40,74	<b>1</b>	-20,33	<b>1</b>

## AVALIAÇÃO GENEPLUS

GENEPLUS		DPMN		DPD		DPS		DPES		DAOL		DEGS		DSTAY		DIPP	
IOGg	TOP	DEP	TOP	DEP	TOP	DEP	TOP	DEP	TOP	DEP	TOP	DEP	TOP	DEP	TOP	DEP	TOP
<b>41,36</b>	<b>0,1</b>	3,00	<b>3</b>	11,92	<b>0,5</b>	23,93	<b>0,1</b>	0,50	<b>22</b>	3,36	<b>0,5</b>	3,07	<b>0,1</b>	40,74	<b>0,5</b>	-20,33	<b>4</b>

AVALIAÇÃO DE PUBERDADE | **PROCRIAR**

CLASSIF.

IDADE PUBER.

TRADICIONAL

**18,0**

AVALIAÇÃO DE CARÇAÇA | **AVAL**

PESO

CE

AOL

ACAB

-

SUPERIOR

SUPERIOR

ELITE



CLIQUE



NA IMAGEM

PARA VER O VÍDEO DO LOTE

Guadalupe Agropecuária

# A1185 FIV GUADALUPE

RG: FGP A 1185 • Nasc.: 31/08/2020 • Macho • (23 MESES)

REM ARMADOR

**REM DULLDOG**

REM URIRI

**REM GLADIADOR  
GENÉTICA ADITIVA**

NOTURNO

**REM CARMESIN**

REM SOBEDE

GABINETE IZ

**BACKUP**

AMAGDALA

**7154 DA EAO**

REM USP

**9322 DA EAO**

PERPLEXA DA EAO

**Peso: 795 Kg • CE: 39 cm**

## AVALIAÇÃO ANCP

ANCP		MP120		DP210		DP365		DP450		DPE365		DPE450		DAOL		DACAB		DSTAY		DIPP		D3P	
MGTe	TOP	DEP	TOP	DEP	TOP	DEP	TOP	DEP	TOP	DEP	TOP	DEP	TOP	DEP	TOP	DEP	TOP	DEP	TOP	DEP	TOP	DEP	TOP
<b>25,25</b>	<b>2</b>	3,42	<b>5</b>	15,18	<b>2</b>	24,27	<b>3</b>	24,95	<b>3</b>	0,52	<b>22</b>	0,76	<b>18</b>	3,52	<b>2</b>	-0,15	<b>81</b>	-0,98	<b>11</b>	87,94	<b>5</b>	74,18	<b>25</b>

## AVALIAÇÃO PMGZ

PMGZ		PM-EMg		PD-EDg		PA-EDg		PS-EDg		PE-365g		PE-450g		AOLg		ACABg		STAYg		IPPg	
iABCZg	DECA	DEP	DECA	DEP	DECA	DEP	DECA	DEP	DECA	DEP	DECA	DEP	DECA	DEP	DECA	DEP	DECA	DEP	DECA	DEP	DECA
<b>28,06</b>	<b>1</b>	4,30	<b>1</b>	9,26	<b>1</b>	15,67	<b>1</b>	21,22	<b>1</b>	0,49	<b>1</b>	1,17	<b>1</b>	3,69	<b>1</b>	1,68	<b>1</b>	43,57	<b>1</b>	-26,79	<b>1</b>

## AVALIAÇÃO GENEPLUS

GENEPLUS		DPMN		DPD		DPS		DPES		DAOL		DEGS		DSTAY		DIPP	
IOGg	TOP	DEP	TOP	DEP	TOP	DEP	TOP	DEP	TOP	DEP	TOP	DEP	TOP	DEP	TOP	DEP	TOP
<b>43,07</b>	<b>0,1</b>	4,30	<b>0,5</b>	9,26	<b>2</b>	21,23	<b>0,5</b>	1,17	<b>2</b>	3,69	<b>0,1</b>	1,68	<b>3</b>	43,57	<b>0,1</b>	-26,79	<b>1</b>

AVALIAÇÃO DE PUBERDADE | **PROCRIAR**

CLASSIF.

IDADE PUBER.

TRADICIONAL

**17,4**

AVALIAÇÃO DE CARÇAÇA | **AVAL**

PESO

CE

AOL

ACAB

SUPERIOR

-

SUPERIOR

-

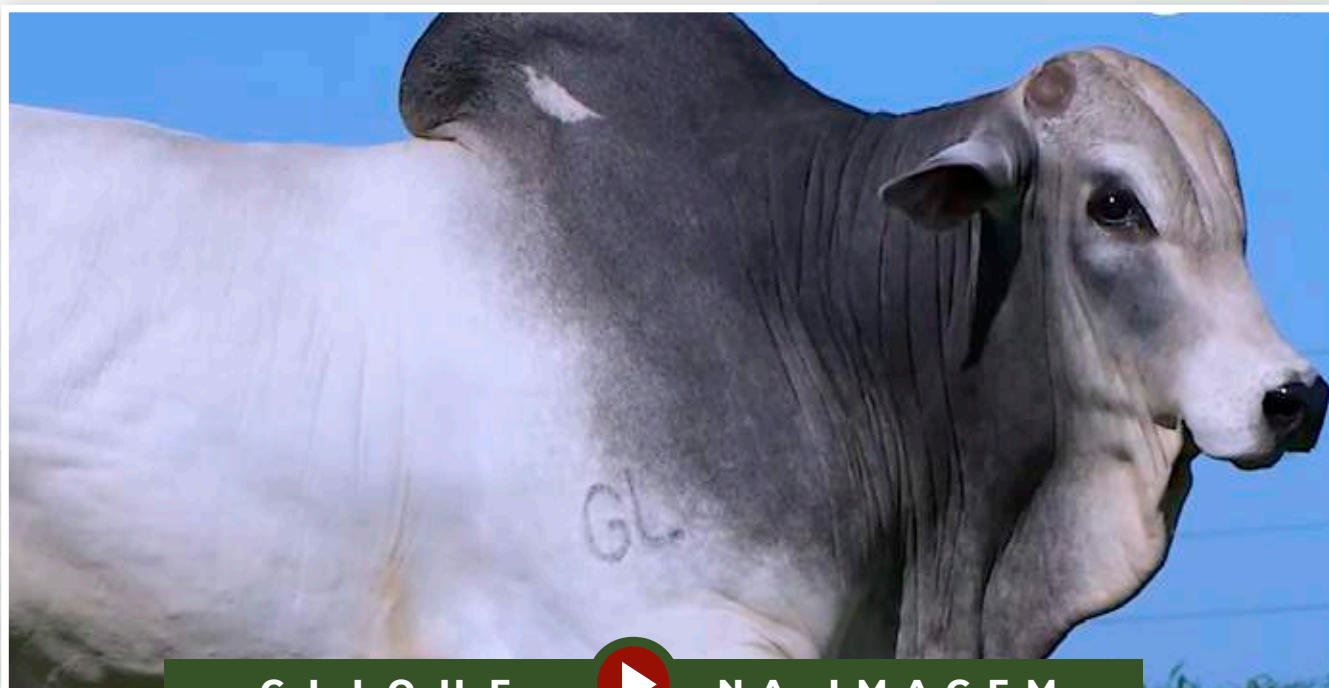

CLIQUE



NA IMAGEM

PARA VER O VÍDEO DO LOTE



Guadalupe Agropecuária

# A673 FIV GUADALUPE

RG: FGP A 673 • Nasc.: 04/05/2020 • Macho • (27 MESES)

QUARK COL.

7308/04 PO PERDIZES

CORALI II PO DA NI

TRUCK DA ALO BRASIL

TECELÃO DA SM

2014 DA ALO BRASIL

2429 DO MNS

REM TORIXORÉU

REM ARMADOR

REM RONDA

1720 LA GUADALUPE

BACKUP

116 GUADIANA

FSF 551 00 GUADALUPE

**Peso: 763 Kg • CE: 41 cm**

### AVALIAÇÃO ANCP

ANCP		MP120		DP210		DP365		DP450		DPE365		DPE450		DAOL		DACAB		DSTAY		DIPP		D3P	
MGTe	TOP	DEP	TOP	DEP	TOP	DEP	TOP	DEP	TOP	DEP	TOP	DEP	TOP	DEP	TOP	DEP	TOP	DEP	TOP	DEP	TOP	DEP	TOP
21,89	4	2,95	8	5,42	31	13,22	21	16,94	13	1,17	5	1,49	4	2,18	5	0,20	26	-1,60	0,5	94,21	0,5	82,09	6

### AVALIAÇÃO PMGZ

PMGZ		PM-EMg		PD-EDg		PA-EDg		PS-EDg		PE-365g		PE-450g		AOLg		ACABg		STAYg		IPPg	
iABCZg	DECA	DEP	DECA	DEP	DECA	DEP	DECA	DEP	DECA	DEP	DECA	DEP	DECA	DEP	DECA	DEP	DECA	DEP	DECA	DEP	DECA
26,34	1	4,70	1	3,44	3	10,72	1	15,24	1	1,14	1	1,72	1	3,01	1	1,28	1	47,60	1	-25,29	1

### AVALIAÇÃO GENEPLUS

GENEPLUS		DPMN		DPD		DPS		DPES		DAOL		DEGS		DSTAY		DIPP	
IOGg	TOP	DEP	TOP	DEP	TOP	DEP	TOP	DEP	TOP	DEP	TOP	DEP	TOP	DEP	TOP	DEP	TOP
40,93	0,1	4,70	0,5	3,44	28	15,24	3	1,72	0,1	3,01	0,5	1,28	7	47,60	0,1	-25,29	1

#### AVALIAÇÃO DE PUBERDADE | PROCRUAR

CLASSIF.	IDADE PUBER.
SUPERPRECOCE	13,9

#### AVALIAÇÃO DE CARÇA | AVAL

PESO	CE	AOL	ACAB
-	SUPERIOR	SUPERIOR	-

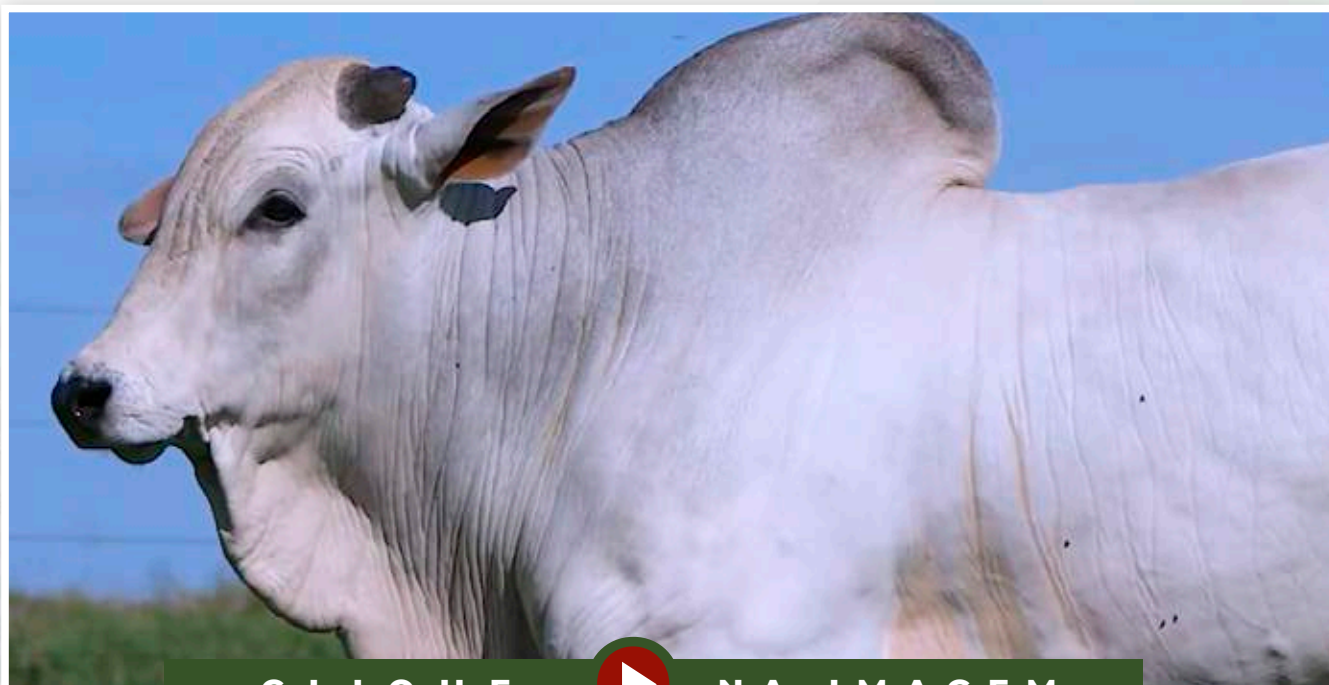

CLIQUE  NA IMAGEM

PARA VER O VÍDEO DO LOTE

Guadalupe Agropecuária

# A717 FIV GUADALUPE

RG: FGP A 717 • Nasc.: 12/05/2020 • Macho • (27 MESES)

QUARK COL.

**7308/04 PO PERDIZES**

CORALI II PO DA NI

**TRUCK DA ALO BRASIL**

TECELÃO DA SM

**2014 DA ALO BRASIL**

2429 DO MNS

REM TORIXORÉU

**REM ARMADOR**

REM RONDA

**3667 PO GUADALUPE**

BACKUP

**23 PO GUADIANA**

OKAYAMA TE GUADALUPE

**Peso: 761 Kg • CE: 41 cm**

AVALIAÇÃO ANCP

ANCP		MP120		DP210		DP365		DP450		DPE365		DPE450		DAOL		DACAB		DSTAY		DIPP		D3P	
MGTe	TOP	DEP	TOP	DEP	TOP	DEP	TOP	DEP	TOP	DEP	TOP	DEP	TOP	DEP	TOP	DEP	TOP	DEP	TOP	DEP	TOP	DEP	TOP
<b>23,00</b>	<b>3</b>	5,50	<b>0,5</b>	9,22	<b>12</b>	18,51	<b>9</b>	17,76	<b>12</b>	0,63	<b>18</b>	1,17	<b>8</b>	2,31	<b>4</b>	0,94	<b>2</b>	-1,30	<b>3</b>	90,43	<b>2</b>	82,45	<b>6</b>

AVALIAÇÃO PMGZ

PMGZ		PM-EMg		PD-EDg		PA-EDg		PS-EDg		PE-365g		PE-450g		AOLg		ACABg		STAYg		IPPg	
iABCZg	DECA	DEP	DECA	DEP	DECA	DEP	DECA	DEP	DECA	DEP	DECA	DEP	DECA	DEP	DECA	DEP	DECA	DEP	DECA	DEP	DECA
<b>25,23</b>	<b>1</b>	6,30	<b>1</b>	7,94	<b>1</b>	15,61	<b>1</b>	19,14	<b>1</b>	0,63	<b>1</b>	1,49	<b>1</b>	4,03	<b>1</b>	3,29	<b>1</b>	39,27	<b>1</b>	-21,41	<b>1</b>

AVALIAÇÃO GENEPLUS

GENEPLUS		DPMN		DPD		DPS		DPES		DAOL		DEGS		DSTAY		DIPP	
IOGg	TOP	DEP	TOP	DEP	TOP	DEP	TOP	DEP	TOP	DEP	TOP	DEP	TOP	DEP	TOP	DEP	TOP
<b>42,86</b>	<b>0,1</b>	6,30	<b>0,1</b>	7,94	<b>3</b>	19,14	<b>1</b>	1,49	<b>0,5</b>	4,03	<b>0,1</b>	3,29	<b>0,1</b>	39,27	<b>0,5</b>	-21,41	<b>3</b>

AVALIAÇÃO DE PUBERDADE | **PROCRIAR**

CLASSIF.

PRECOCE

IDADE PUBER.

**14,7**

AVALIAÇÃO DE CARÇAÇA | **AVAL**

PESO

SUPERIOR

CE

SUPERIOR

AOL

SUPERIOR

ACAB

ELITE

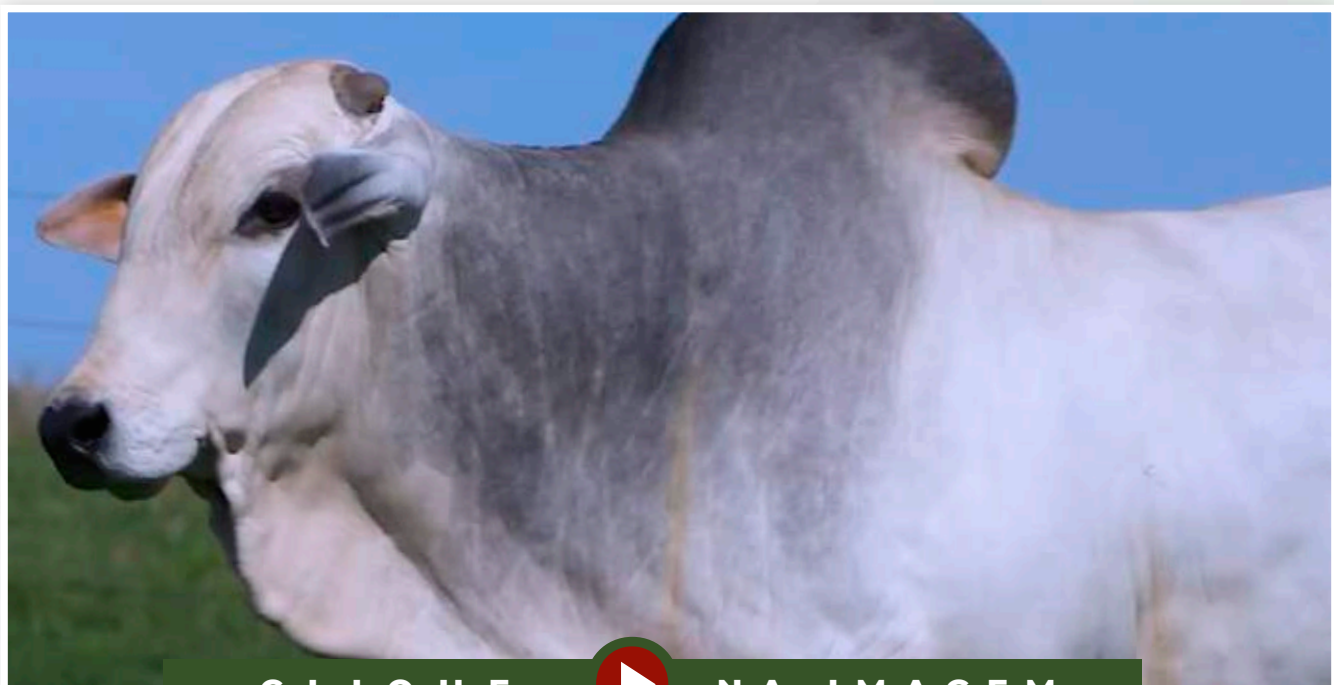

CLIQUE



NA IMAGEM

PARA VER O VÍDEO DO LOTE



Guadalupe Agropecuária

# A752 FIV GUADALUPE

RG: FGP A 752 • Nasc.: 16/05/2020 • Macho • (27 MESES)

REM TORIXORÉU

**REM ARMADOR**

REM RONDA

**BELO J.MACHADO**

REM UPONIC

**XAMONIX J.MACHADO**

PESITA J.MACHADO

REM QUISCO

**REM USP**

REM RÉGIS

**2966 TE PO GUADALUPE**

BACKUP

**55 LA GUADIANA**

313 GUADIANA

**Peso: 732 Kg • CE: 38 cm**

## AVALIACÃO ANCP

ANCP		MP120		DP210		DP365		DP450		DPE365		DPE450		DAOL		DACAB		DSTAY		DIPP		D3P	
MGTe	TOP	DEP	TOP	DEP	TOP	DEP	TOP	DEP	TOP	DEP	TOP	DEP	TOP	DEP	TOP	DEP	TOP	DEP	TOP	DEP	TOP	DEP	TOP
<b>22,98</b>	<b>3</b>	1,39	<b>34</b>	10,53	<b>8</b>	21,07	<b>6</b>	23,98	<b>4</b>	0,68	<b>16</b>	0,62	<b>22</b>	2,19	<b>5</b>	0,47	<b>10</b>	-1,26	<b>3</b>	88,95	<b>4</b>	78,57	<b>13</b>

## AVALIACÃO PMGZ

PMGZ		PM-EMg		PD-EDg		PA-EDg		PS-EDg		PE-365g		PE-450g		AOLg		ACABg		STAYg		IPPg	
iABCZg	DECA	DEP	DECA	DEP	DECA	DEP	DECA	DEP	DECA	DEP	DECA	DEP	DECA	DEP	DECA	DEP	DECA	DEP	DECA	DEP	DECA
<b>23,33</b>	<b>1</b>	1,34	<b>2</b>	9,80	<b>1</b>	15,81	<b>1</b>	22,55	<b>1</b>	0,67	<b>1</b>	1,03	<b>1</b>	3,31	<b>1</b>	3,08	<b>1</b>	40,91	<b>1</b>	-15,44	<b>1</b>

## AVALIACÃO GENEPLUS

GENEPLUS		DPMN		DPD		DPS		DPES		DAOL		DEGS		DSTAY		DIPP	
IOGg	TOP	DEP	TOP	DEP	TOP	DEP	TOP	DEP	TOP	DEP	TOP	DEP	TOP	DEP	TOP	DEP	TOP
<b>39,53</b>	<b>0,1</b>	1,34	<b>22</b>	9,80	<b>1</b>	22,55	<b>0,5</b>	1,03	<b>4</b>	3,31	<b>0,5</b>	3,08	<b>0,1</b>	40,91	<b>0,1</b>	-15,44	<b>9</b>

AVALIACÃO DE PUBERDADE | **PROCRIAR**

CLASSIF.

IDADE PUBER.

TRADICIONAL

**17,7**

AVALIACÃO DE CARÇAÇA | **AVAL**

PESO

CE

AOL

ACAB

-

-

SUPERIOR

ELITE



CLIQUE



NA IMAGEM

PARA VER O VÍDEO DO LOTE

Guadalupe Agropecuária

# A1426 FIV GUADALUPE

RG: FGP A 1426 • Nasc.: 24/09/2020 • Macho • (22 MESES)

REM ARMADOR

**REM DULLDOG**

REM URIRI

**REM GLADIADOR  
GENÉTICA ADITIVA**

NOTURNO

**REM CARMESIN**

REM SOBEDE

ENCARTE DS

**BITELO DS**

DÁCIA DS

**482 TE PO GUADIANA**

NOBRE TE DA PRIM.

**LAUTANA GUADALUPE**

HIERARCA ED ARROJO TE

**Peso: 735 Kg • CE: 41 cm**

## AVALIAÇÃO ANCP

ANCP		MP120		DP210		DP365		DP450		DPE365		DPE450		DAOL		DACAB		DSTAY		DIPP		D3P	
MGTe	TOP	DEP	TOP	DEP	TOP	DEP	TOP	DEP	TOP	DEP	TOP	DEP	TOP	DEP	TOP	DEP	TOP	DEP	TOP	DEP	TOP	DEP	TOP
18,90	7	4,30	2	9,70	10	21,16	5	23,04	5	0,23	39	0,46	29	1,40	10	0,07	42	-0,75	23	72,63	25	72,64	29

## AVALIAÇÃO PMGZ

PMGZ		PM-EMg		PD-EDg		PA-EDg		PS-EDg		PE-365g		PE-450g		AOLg		ACABg		STAYg		IPPg	
iABCZg	DECA	DEP	DECA	DEP	DECA	DEP	DECA	DEP	DECA	DEP	DECA	DEP	DECA	DEP	DECA	DEP	DECA	DEP	DECA	DEP	DECA
21,69	1	2,27	1	7,09	1	13,30	1	20,47	1	0,31	3	0,87	1	2,10	1	0,79	2	38,54	1	-25,34	1

## AVALIAÇÃO GENEPLUS

GENEPLUS		DPMN		DPD		DPS		DPES		DAOL		DEGS		DSTAY		DIPP	
IOGg	TOP	DEP	TOP	DEP	TOP	DEP	TOP	DEP	TOP	DEP	TOP	DEP	TOP	DEP	TOP	DEP	TOP
33,97	0,5	2,27	8	7,09	5	20,47	0,5	0,87	7	2,10	4	0,79	18	38,54	1	-25,34	1

AVALIAÇÃO DE PUBERDADE | **PROCRIAR**

CLASSIF.

IDADE PUBER.

**SUPERPRECOCE**

**13,4**

AVALIAÇÃO DE CARÇAÇA | **AVAL**

PESO

CE

AOL

ACAB

**SUPERIOR**

-

-

-

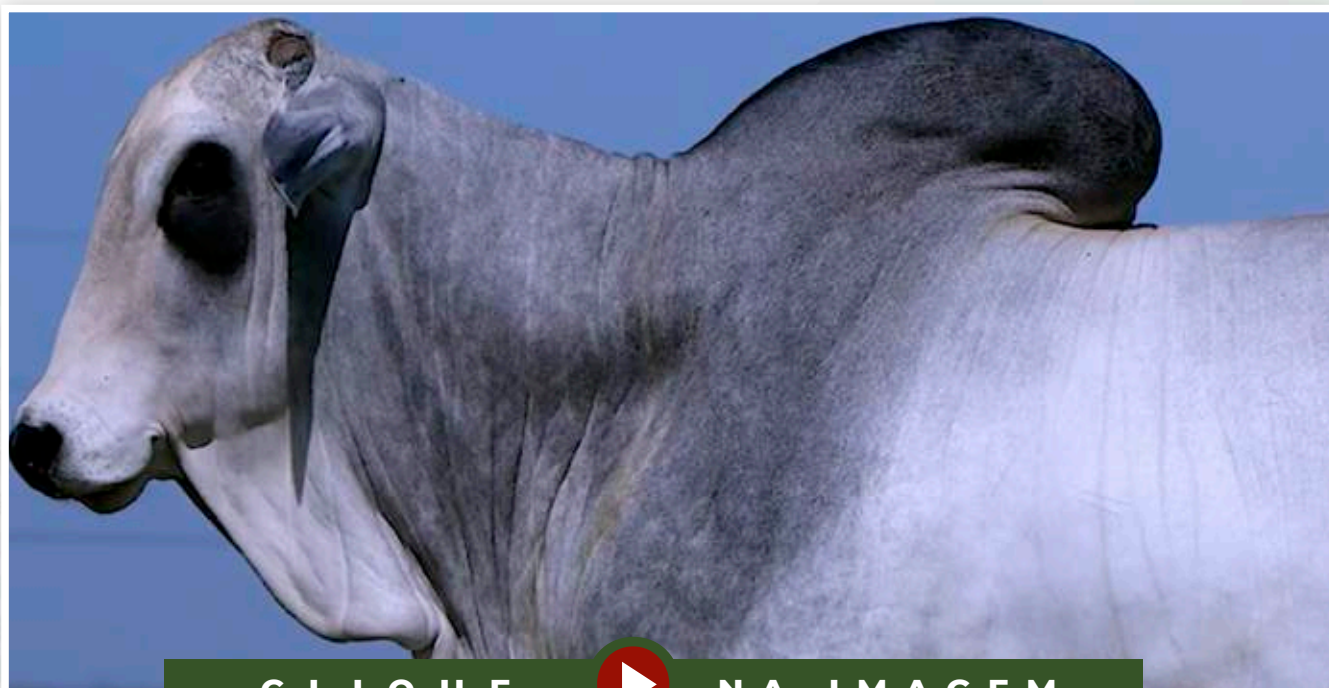

CLIQUE



NA IMAGEM

PARA VER O VÍDEO DO LOTE



Guadalupe Agropecuária

# A1245 GUADALUPE

RG: FGP A 1245 • Nasc.: 09/09/2020 • Macho • (23 MESES)

REM TORIXORÉU

**REM ARMADOR**

REM RONDA

**BELO J.MACHADO**

REM UPONIC

**XAMONIX J.MACHADO**

PESITA J.MACHADO

RAMBO DA MN

**NOSTAURO TE**

JURPILA

**1421 PO GUADALUPE**

1646 DA MN

**RAIA TE GUADALUPE**

IMAGEM TE GUADALUPE

**Peso: 766 Kg • CE: 42 cm**

**AVALIAÇÃO ANCP**

ANCP		MP120		DP210		DP365		DP450		DPE365		DPE450		DAOL		DACAB		DSTAY		DIPP		D3P	
MGTe	TOP	DEP	TOP	DEP	TOP	DEP	TOP	DEP	TOP	DEP	TOP	DEP	TOP	DEP	TOP	DEP	TOP	DEP	TOP	DEP	TOP	DEP	TOP
<b>24,09</b>	<b>2</b>	3,46	<b>5</b>	13,94	<b>3</b>	25,63	<b>2</b>	28,42	<b>2</b>	1,11	<b>6</b>	1,30	<b>6</b>	2,52	<b>4</b>	0,47	<b>10</b>	-0,95	<b>12</b>	79,47	<b>16</b>	70,29	<b>37</b>

**AVALIAÇÃO PMGZ**

PMGZ		PM-EMg		PD-EDg		PA-EDg		PS-EDg		PE-365g		PE-450g		AOLg		ACABg		STAYg		IPPg	
iABCZg	DECA	DEP	DECA	DEP	DECA	DEP	DECA	DEP	DECA	DEP	DECA	DEP	DECA	DEP	DECA	DEP	DECA	DEP	DECA	DEP	DECA
<b>17,14</b>	<b>1</b>	3,63	<b>1</b>	9,59	<b>1</b>	10,43	<b>1</b>	15,96	<b>1</b>	0,63	<b>1</b>	1,58	<b>1</b>	2,13	<b>1</b>	2,60	<b>1</b>	33,86	<b>2</b>	-9,72	<b>2</b>

**AVALIAÇÃO GENEPLUS**

GENEPLUS		DPMN		DPD		DPS		DPES		DAOL		DEGS		DSTAY		DIPP	
IOGg	TOP	DEP	TOP	DEP	TOP	DEP	TOP	DEP	TOP	DEP	TOP	DEP	TOP	DEP	TOP	DEP	TOP
<b>30,15</b>	<b>1</b>	3,63	<b>2</b>	9,59	<b>1</b>	15,96	<b>2</b>	1,58	<b>0,5</b>	2,13	<b>4</b>	2,60	<b>0,5</b>	33,86	<b>14</b>	-9,72	<b>22</b>

**AVALIAÇÃO DE PUBERDADE | PROCRUAR**

CLASSIF.	IDADE PUBER.
<b>PRECOCE</b>	<b>15,4</b>

**AVALIAÇÃO DE CARÇA | AVAL**

PESO	CE	AOL	ACAB
<b>ELITE</b>	<b>SUPERIOR</b>	<b>ELITE</b>	<b>-</b>

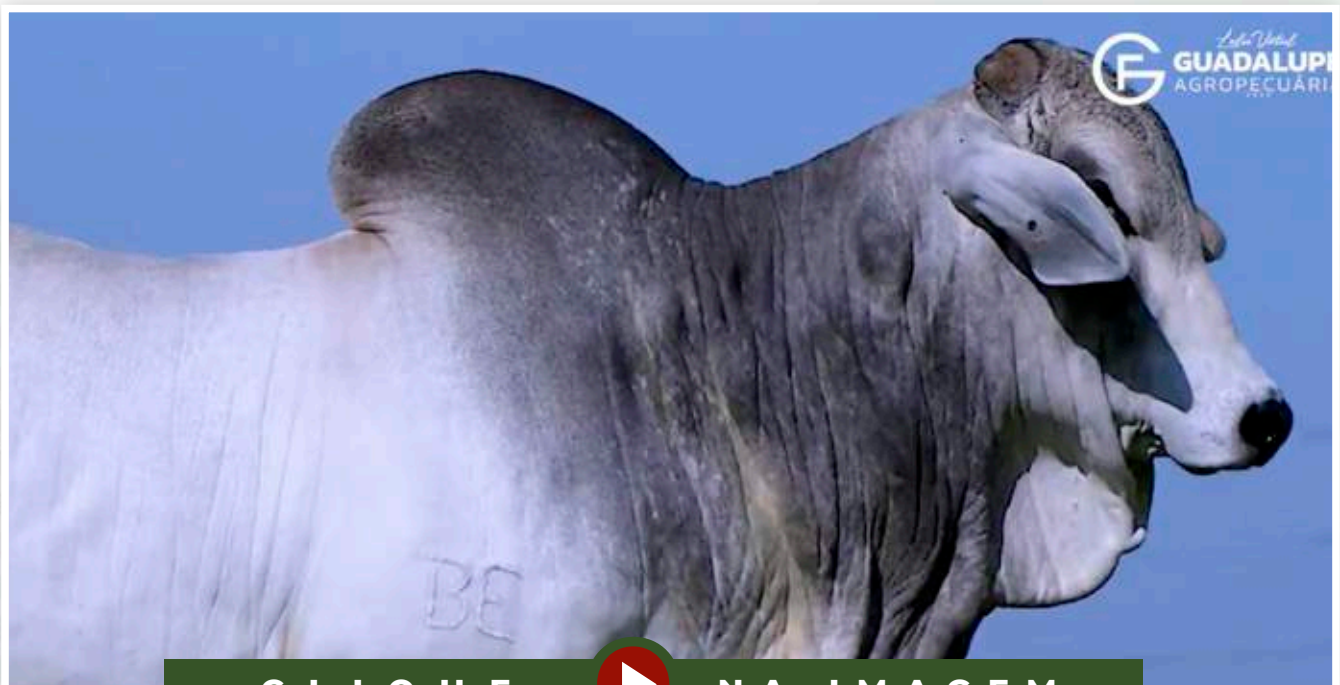

**CLIQUE**  **NA IMAGEM**

PARA VER O VÍDEO DO LOTE

INDIVIDUAL

Guadalupe Agropecuária

# A1031 GUADALUPE

RG: FGP A 1031 • Nasc.: 12/08/2020 • Macho • (24 MESES)

REM TORIXORÉU

**REM ARMADOR**

REM RONDA

**BELO J.MACHADO**

REM UPONIC

**XAMONIX J.MACHADO**

PESITA J.MACHADO

B8951 DA MN

**JAMANTA DA MN**

B9370 DA MN

**288 LA GUADIANA**

FANGIO AJ

**333 GUADIANA**

FSF 634 02 GUADALUPE

**Peso: 751 Kg • CE: 39 cm**

## AVALIAÇÃO ANCP

ANCP		MP120		DP210		DP365		DP450		DPE365		DPE450		DAOL		DACAB		DSTAY		DIPP		D3P	
MGTe	TOP	DEP	TOP	DEP	TOP	DEP	TOP	DEP	TOP	DEP	TOP	DEP	TOP	DEP	TOP	DEP	TOP	DEP	TOP	DEP	TOP	DEP	TOP
<b>21,28</b>	<b>4</b>	1,96	<b>22</b>	11,70	<b>6</b>	19,50	<b>7</b>	21,67	<b>6</b>	0,73	<b>14</b>	0,69	<b>20</b>	1,79	<b>7</b>	0,09	<b>39</b>	-0,83	<b>19</b>	86,63	<b>6</b>	71,74	<b>32</b>

## AVALIAÇÃO PMGZ

PMGZ		PM-EMg		PD-EDg		PA-EDg		PS-EDg		PE-365g		PE-450g		AOLg		ACABg		STAYg		IPPg	
iABCZg	DECA	DEP	DECA	DEP	DECA	DEP	DECA	DEP	DECA	DEP	DECA	DEP	DECA	DEP	DECA	DEP	DECA	DEP	DECA	DEP	DECA
<b>22,59</b>	<b>1</b>	2,69	<b>1</b>	9,54	<b>1</b>	12,29	<b>1</b>	18,19	<b>1</b>	0,68	<b>1</b>	1,03	<b>1</b>	2,77	<b>1</b>	2,88	<b>1</b>	40,16	<b>1</b>	-19,38	<b>1</b>

## AVALIAÇÃO GENEPLUS

GENEPLUS		DPMN		DPD		DPS		DPES		DAOL		DEGS		DSTAY		DIPP	
IOGg	TOP	DEP	TOP	DEP	TOP	DEP	TOP	DEP	TOP	DEP	TOP	DEP	TOP	DEP	TOP	DEP	TOP
<b>35,41</b>	<b>0,5</b>	2,69	<b>5</b>	9,54	<b>1</b>	18,19	<b>1</b>	1,03	<b>4</b>	2,77	<b>1</b>	2,88	<b>0,1</b>	40,16	<b>0,5</b>	-19,38	<b>4</b>

AVALIAÇÃO DE PUBERDADE | **PROCRIAR**

CLASSIF.

PRECOCE

IDADE PUBER.

**17,0**

AVALIAÇÃO DE CARÇA | **AVAL**

PESO

SUPERIOR

CE

SUPERIOR

AOL

SUPERIOR

ACAB

-

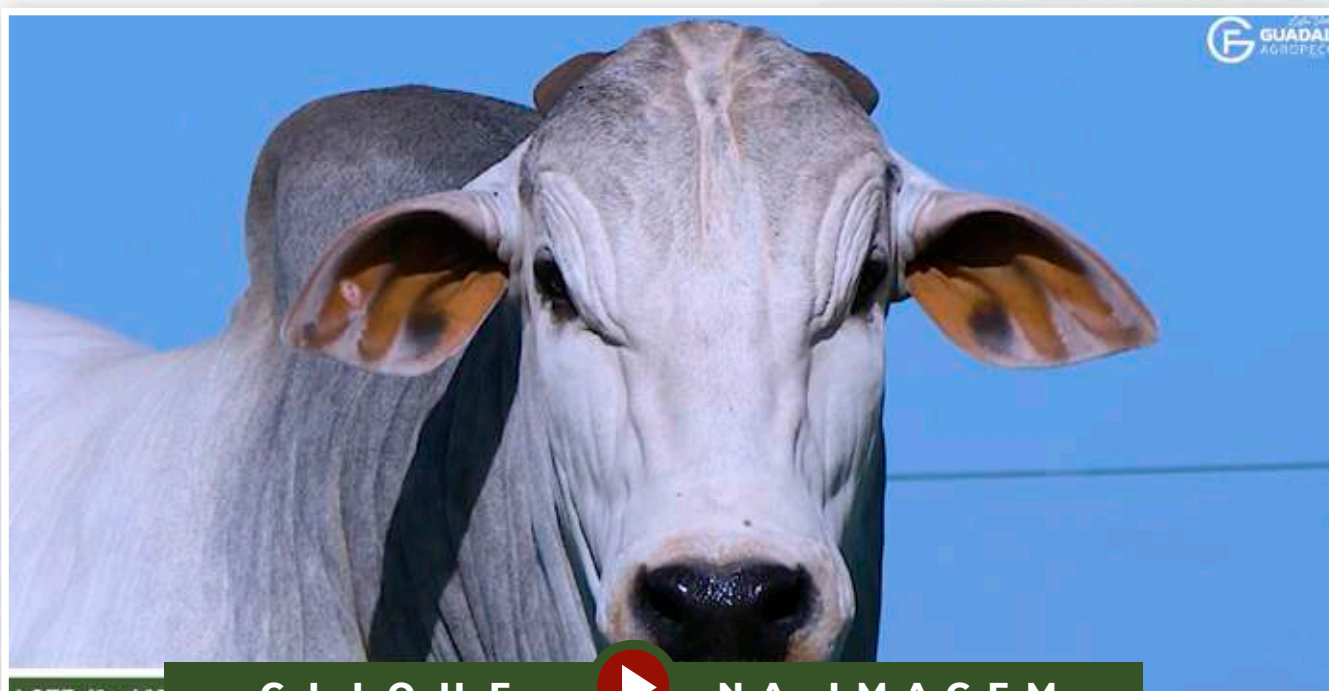

CLIQUE



NA IMAGEM

PARA VER O VÍDEO DO LOTE



Guadalupe Agropecuária

# A670 FIV GUADALUPE

RG: FGP A 670 • Nasc.: 03/05/2020 • Macho • (27 MESES)

REM TORIXORÉU

REM ARMADOR

REM RONDA

BELO J.MACHADO

REM UPONIC

XAMONIX J.MACHADO

PESITA J.MACHADO

REM QUISCO

REM USP

REM RÉGIS

5007 FIV DA EAO

BACKUP

PURA DA EAO

2438 DA JAITA

Peso: 727 Kg • CE: 40 cm

## AVALIAÇÃO ANCP

ANCP		MP120		DP210		DP365		DP450		DPE365		DPE450		DAOL		DACAB		DSTAY		DIPP		D3P	
MGTe	TOP	DEP	TOP	DEP	TOP	DEP	TOP	DEP	TOP	DEP	TOP	DEP	TOP	DEP	TOP	DEP	TOP	DEP	TOP	DEP	TOP	DEP	TOP
20,62	5	2,52	13	6,93	22	15,71	14	17,10	13	0,91	9	0,92	14	0,59	20	0,64	5	-1,31	3	95,52	0,1	76,44	18

## AVALIAÇÃO PMGZ

PMGZ		PM-EMg		PD-EDg		PA-EDg		PS-EDg		PE-365g		PE-450g		AOLg		ACABg		STAYg		IPPg	
iABCZg	DECA	DEP	DECA	DEP	DECA	DEP	DECA	DEP	DECA	DEP	DECA	DEP	DECA	DEP	DECA	DEP	DECA	DEP	DECA	DEP	DECA
26,48	1	4,94	1	6,37	1	15,34	1	19,62	1	0,78	1	1,25	1	2,46	1	4,36	1	45,31	1	-14,38	1

## AVALIAÇÃO GENEPLUS

GENEPLUS		DPMN		DPD		DPS		DPES		DAOL		DEGS		DSTAY		DIPP	
IOGg	TOP	DEP	TOP	DEP	TOP	DEP	TOP	DEP	TOP	DEP	TOP	DEP	TOP	DEP	TOP	DEP	TOP
44,71	0,1	4,94	0,1	6,37	8	19,62	0,5	1,25	2	2,46	2	4,36	0,1	45,31	0,1	-14,38	11

AVALIAÇÃO DE PUBERDADE | PROCRUAR

CLASSIF.

IDADE PUBER.

TRADICIONAL

17,6

AVALIAÇÃO DE CARÇAÇA | AVAL

PESO

CE

AOL

ACAB

-

-

-

SUPERIOR



CLIQUE



NA IMAGEM

PARA VER O VÍDEO DO LOTE

Guadalupe Agropecuária

# A1279 FIV GUADALUPE

RG: FGP A 1279 • Nasc.: 12/09/2020 • Macho • (23 MESES)

REM TORIXORÉU

REM ARMADOR

REM RONDA

**BELO J.MACHADO**

REM UPONIC

XAMONIX J.MACHADO

PESITA J.MACHADO

REM QUISCO

REM USP

REM RÉGIS

**2974 TE PO GUADALUPE**

BACKUP

55 LA GUADIANA

313 GUADIANA

**Peso: 780 Kg • CE: 40 cm**

## AVALIAÇÃO ANCP

ANCP		MP120		DP210		DP365		DP450		DPE365		DPE450		DAOL		DACAB		DSTAY		DIPP		D3P	
MGTe	TOP	DEP	TOP	DEP	TOP	DEP	TOP	DEP	TOP	DEP	TOP	DEP	TOP	DEP	TOP	DEP	TOP	DEP	TOP	DEP	TOP	DEP	TOP
29,86	0,5	5,67	0,5	13,49	3	31,13	0,5	35,52	0,5	1,53	2	1,79	2	2,65	3	-0,01	59	-0,86	17	91,72	2	77,10	17

## AVALIAÇÃO PMGZ

PMGZ		PM-EMg		PD-EDg		PA-EDg		PS-EDg		PE-365g		PE-450g		AOLg		ACABg		STAYg		IPPg	
iABCZg	DECA	DEP	DECA	DEP	DECA	DEP	DECA	DEP	DECA	DEP	DECA	DEP	DECA	DEP	DECA	DEP	DECA	DEP	DECA	DEP	DECA
30,47	1	5,34	1	11,06	1	19,85	1	27,18	1	1,16	1	1,86	1	2,87	1	1,63	1	41,94	1	-19,27	1

## AVALIAÇÃO GENEPLUS

GENEPLUS		DPMN		DPD		DPS		DPES		DAOL		DEGS		DSTAY		DIPP	
IOGg	TOP	DEP	TOP	DEP	TOP	DEP	TOP	DEP	TOP	DEP	TOP	DEP	TOP	DEP	TOP	DEP	TOP
48,40	0,1	5,34	0,1	11,06	0,5	27,18	0,1	1,86	0,1	2,87	1	1,63	3	41,94	0,1	-19,27	4

AVALIAÇÃO DE PUBERDADE | PROCRUAR

CLASSIF.

PRECOCE

IDADE PUBER.

16,5

AVALIAÇÃO DE CARÇAÇA | AVAL

PESO

ELITE

CE

-

AOL

SUPERIOR

ACAB

SUPERIOR

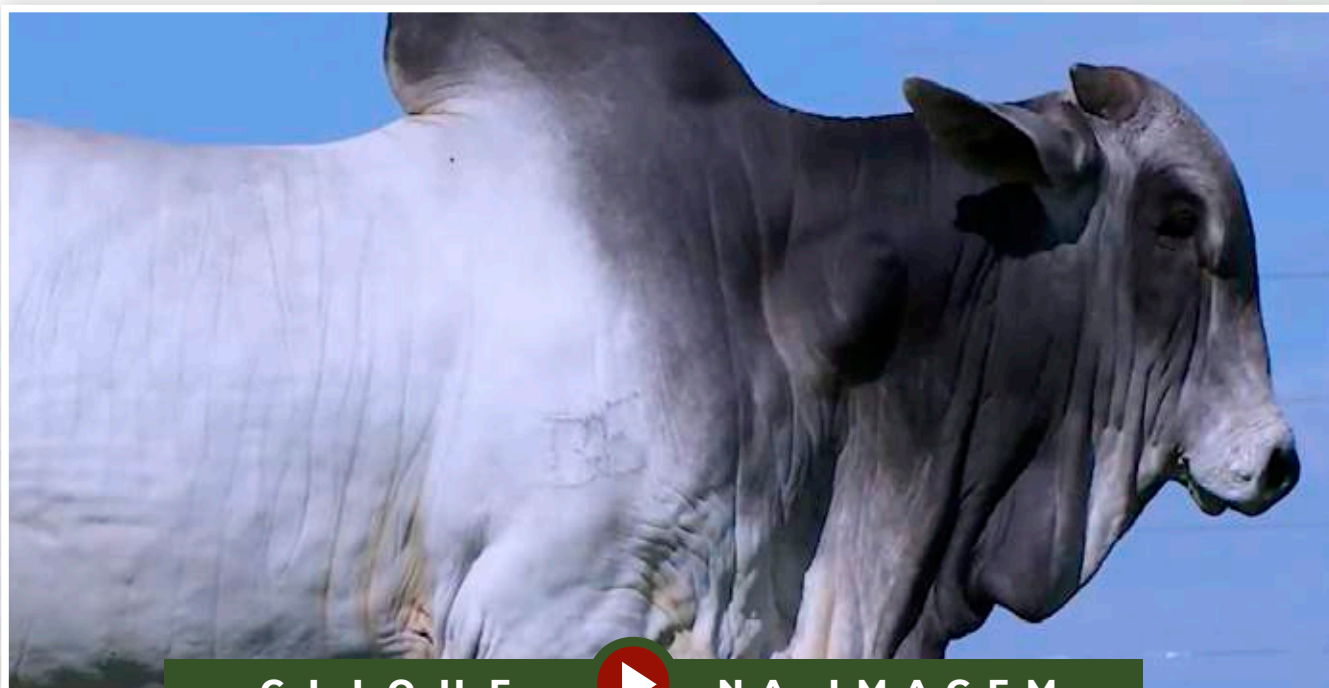

CLIQUE



NA IMAGEM

PARA VER O VÍDEO DO LOTE



Guadalupe Agropecuária

# A821 FIV GUADALUPE

RG: FGP A 821 • Nasc.: 25/06/2020 • Macho • (25 MESES)

REM ARMADOR  
**REM DULLDOG**

REM URIRI

**REM GLADIADOR  
GENETICA ADITIVA**

NOTURNO

**REM CARMESIN**

REM SOBEDE

GABINETE IZ

**BACKUP**

AMAGDALA

**533 LA GUADALUPE**

QUARK COL.

**211 GUADIANA**

FSF 924 01 GUADALUPE

**Peso: 747 Kg • CE: 39 cm**

## AVALIAÇÃO ANCP

ANCP		MP120		DP210		DP365		DP450		DPE365		DPE450		DAOL		DACAB		DSTAY		DIPP		D3P	
MGTe	TOP	DEP	TOP	DEP	TOP	DEP	TOP	DEP	TOP	DEP	TOP	DEP	TOP	DEP	TOP	DEP	TOP	DEP	TOP	DEP	TOP	DEP	TOP
<b>23,55</b>	<b>2</b>	4,50	<b>2</b>	9,45	<b>11</b>	21,92	<b>5</b>	20,32	<b>8</b>	1,38	<b>3</b>	1,43	<b>5</b>	3,28	<b>2</b>	0,29	<b>19</b>	-1,23	<b>4</b>	82,53	<b>12</b>	88,24	<b>1</b>

## AVALIAÇÃO PMGZ

PMGZ		PM-EMg		PD-EDg		PA-EDg		PS-EDg		PE-365g		PE-450g		AOLg		ACABg		STAYg		IPPg	
iABCZg	DECA	DEP	DECA	DEP	DECA	DEP	DECA	DEP	DECA	DEP	DECA	DEP	DECA	DEP	DECA	DEP	DECA	DEP	DECA	DEP	DECA
<b>26,71</b>	<b>1</b>	3,18	<b>1</b>	10,49	<b>1</b>	16,43	<b>1</b>	21,39	<b>1</b>	1,12	<b>1</b>	1,76	<b>1</b>	4,40	<b>1</b>	2,90	<b>1</b>	37,23	<b>1</b>	-36,01	<b>1</b>

## AVALIAÇÃO GENEPLUS

GENEPLUS		DPMN		DPD		DPS		DPES		DAOL		DEGS		DSTAY		DIPP	
IOGg	TOP	DEP	TOP	DEP	TOP	DEP	TOP	DEP	TOP	DEP	TOP	DEP	TOP	DEP	TOP	DEP	TOP
<b>42,57</b>	<b>0,1</b>	3,18	<b>3</b>	10,49	<b>0,5</b>	21,39	<b>0,5</b>	1,76	<b>0,1</b>	4,40	<b>0,1</b>	2,90	<b>0,1</b>	37,23	<b>2</b>	-36,01	<b>0,1</b>

AVALIAÇÃO DE PUBERDADE | **PROCRIAR**

CLASSIF.

PRECOCE

IDADE PUBER.

**14,7**

AVALIAÇÃO DE CARÇA | **AVAL**

PESO

SUPERIOR

CE

ELITE

AOL

SUPERIOR

ACAB

SUPERIOR

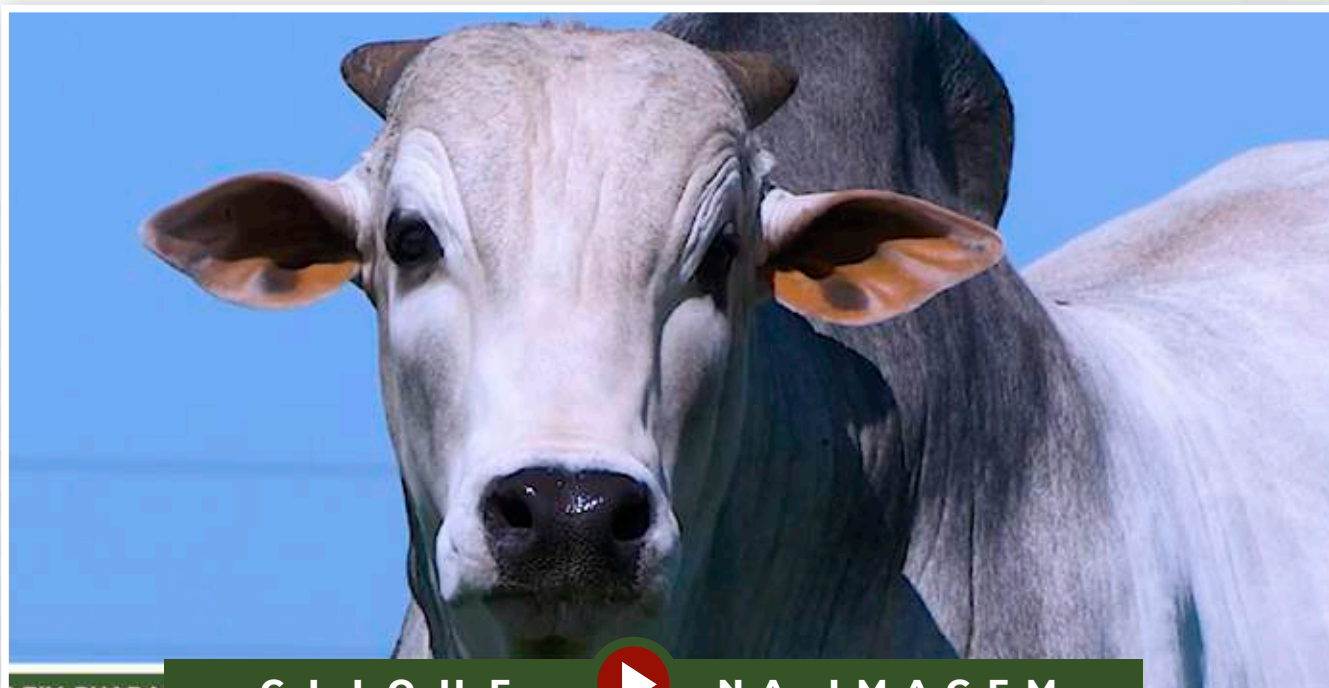

CLIQUE



NA IMAGEM

PARA VER O VÍDEO DO LOTE

Guadalupe Agropecuária

# A769 FIV GUADALUPE

RG: FGP A 769 • Nasc.: 18/05/2020 • Macho • (27 MESES)

REM TORIXORÉU

REM ARMADOR

REM RONDA

BELO J.MACHADO

REM UPONIC

XAMONIX J.MACHADO

PESITA J.MACHADO

GABINETE IZ

BACKUP

AMAGDALA

533 LA GUADALUPE

QUARK COL.

211 GUADIANA

FSF 924 01 GUADALUPE

Peso: 857 Kg • CE: 46 cm

## AVALIAÇÃO ANCP

ANCP		MP120		DP210		DP365		DP450		DPE365		DPE450		DAOL		DACAB		DSTAY		DIPP		D3P	
MGTe	TOP	DEP	TOP	DEP	TOP	DEP	TOP	DEP	TOP	DEP	TOP	DEP	TOP	DEP	TOP	DEP	TOP	DEP	TOP	DEP	TOP	DEP	TOP
25,66	1	5,09	1	13,16	4	26,60	2	28,25	2	1,02	7	1,08	10	3,51	2	0,61	6	-1,16	5	83,37	10	70,72	36

## AVALIAÇÃO PMGZ

PMGZ		PM-EMg		PD-EDg		PA-EDg		PS-EDg		PE-365g		PE-450g		AOLg		ACABg		STAYg		IPPg	
iABCZg	DECA	DEP	DECA	DEP	DECA	DEP	DECA	DEP	DECA	DEP	DECA	DEP	DECA	DEP	DECA	DEP	DECA	DEP	DECA	DEP	DECA
26,23	1	4,83	1	12,84	1	18,68	1	26,43	1	1,23	1	2,05	1	2,51	1	2,63	1	35,01	1	-16,26	1

## AVALIAÇÃO GENEPLUS

GENEPLUS		DPMN		DPD		DPS		DPES		DAOL		DEGS		DSTAY		DIPP	
IQGg	TOP	DEP	TOP	DEP	TOP	DEP	TOP	DEP	TOP	DEP	TOP	DEP	TOP	DEP	TOP	DEP	TOP
44,01	0,1	4,83	0,1	12,84	0,1	26,43	0,1	2,05	0,1	2,51	2	2,63	0,5	35,01	8	-16,26	8

AVALIAÇÃO DE PUBERDADE | PROCRUAR

CLASSIF.

IDADE PUBER.

TRADICIONAL

17,1

AVALIAÇÃO DE CARÇAÇA | AVAL

PESO

CE

AOL

ACAB

ELITE

ELITE

ELITE

ELITE



CLIQUE



NA IMAGEM

PARA VER O VÍDEO DO LOTE



Guadalupe Agropecuária

# A826 FIV GUADALUPE

RG: FGP A 826 • Nasc.: 25/06/2020 • Macho • (25 MESES)

HUNO DA MN

**CAMPEÃO DA MN**

D1342 DA MN

**CALIBRE FIV CAMPARINO**

QUARK COL.

**JHVM 9862 FIV CAMPARINO**

OLIMPÍADA DO JHV

FAJARDO DA GB

**BIG BEN DA S.NICE**

COMPORTA DA S.NICE

**JAVANESA TE GUADALUPE**

ENLEVO DA MORUNGABA

**ESSÊNCIA TE GUADALUPE**

HIERARCA ED ARROJO TE

**Peso: 805 Kg • CE: 44 cm**

**AVALIAÇÃO ANCP**

ANCP		MP120		DP210		DP365		DP450		DPE365		DPE450		DAOL		DACAB		DSTAY		DIPP		D3P	
MGTe	TOP	DEP	TOP	DEP	TOP	DEP	TOP	DEP	TOP	DEP	TOP	DEP	TOP	DEP	TOP	DEP	TOP	DEP	TOP	DEP	TOP	DEP	TOP
14,89	15	-0,63	87	6,67	23	14,64	17	16,07	15	1,70	1	2,00	1	0,34	24	0,89	2	-0,98	11	71,73	26	70,39	37

**AVALIAÇÃO PMGZ**

PMGZ		PM-EMg		PD-EDg		PA-EDg		PS-EDg		PE-365g		PE-450g		AOLg		ACABg		STAYg		IPPg	
iABCZg	DECA	DEP	DECA	DEP	DECA	DEP	DECA	DEP	DECA	DEP	DECA	DEP	DECA	DEP	DECA	DEP	DECA	DEP	DECA	DEP	DECA
9,82	2	-1,43	9	5,01	2	6,51	2	9,18	2	0,82	1	1,11	1	0,93	3	0,71	2	29,63	6	-26,87	1

**AVALIAÇÃO GENEPLUS**

GENEPLUS		DPMN		DPD		DPS		DPES		DAOL		DEGS		DSTAY		DIPP	
IQGg	TOP	DEP	TOP	DEP	TOP	DEP	TOP	DEP	TOP	DEP	TOP	DEP	TOP	DEP	TOP	DEP	TOP
13,74	17	-1,43	86	5,01	15	9,18	16	1,11	3	0,93	25	0,71	20	29,63	55	-26,87	1

**AVALIAÇÃO DE PUBERDADE | PROCRUAR**

CLASSIF.	IDADE PUBER.
SUPERPRECOCE	12,7

**AVALIAÇÃO DE CARÇAÇA | AVAL**

PESO	CE	AOL	ACAB
SUPERIOR	ELITE	SUPERIOR	ELITE

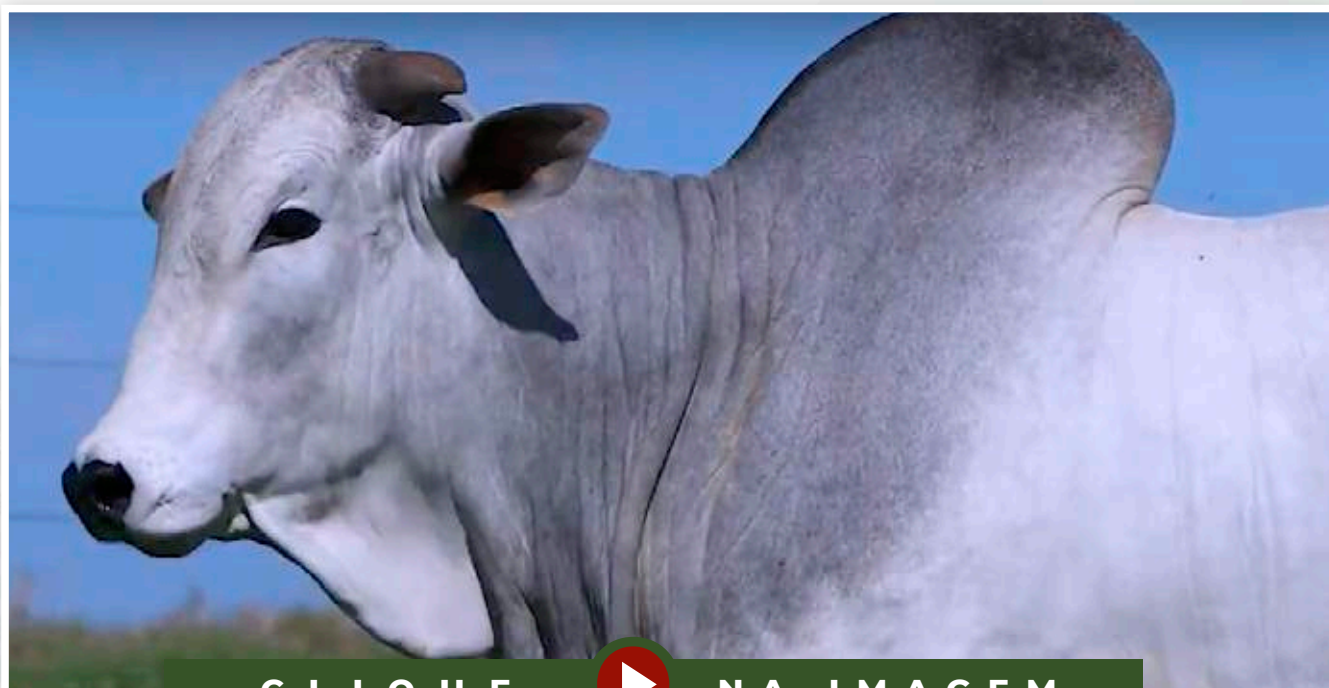

CLIQUE  NA IMAGEM

PARA VER O VÍDEO DO LOTE

# A1692 FIV GUADALUPE

RG: FGP A 1692 • Nasc.: 01/11/2020 • Macho • (21 MESES)

REM TORIXORÉU

REM ARMADOR

REM RONDA

BELO J.MACHADO

REM UPONIC

XAMONIX J.MACHADO

PESITA J.MACHADO

REM QUISCO

REM USP

REM RÉGIS

2966 TE PO GUADALUPE

BACKUP

55 LA GUADIANA

313 GUADIANA

**Peso: 743 Kg • CE: 41 cm**

## AVALIAÇÃO ANCP

ANCP		MP120		DP210		DP365		DP450		DPE365		DPE450		DAOL		DACAB		DSTAY		DIPP		D3P	
MGTe	TOP	DEP	TOP	DEP	TOP	DEP	TOP	DEP	TOP	DEP	TOP	DEP	TOP	DEP	TOP	DEP	TOP	DEP	TOP	DEP	TOP	DEP	TOP
<b>34,55</b>	<b>0,1</b>	3,95	<b>3</b>	23,37	<b>0,1</b>	38,17	<b>0,1</b>	40,49	<b>0,1</b>	1,17	<b>5</b>	1,25	<b>7</b>	4,60	<b>0,5</b>	0,33	<b>17</b>	-1,55	<b>0,5</b>	90,78	<b>2</b>	71,81	<b>32</b>

## AVALIAÇÃO PMGZ

PMGZ		PM-EMg		PD-EDg		PA-EDg		PS-EDg		PE-365g		PE-450g		AOLg		ACABg		STAYg		IPPg	
iABCZg	DECA	DEP	DECA	DEP	DECA	DEP	DECA	DEP	DECA	DEP	DECA	DEP	DECA	DEP	DECA	DEP	DECA	DEP	DECA	DEP	DECA
<b>33,87</b>	<b>1</b>	4,85	<b>1</b>	16,81	<b>1</b>	23,63	<b>1</b>	29,33	<b>1</b>	0,86	<b>1</b>	1,36	<b>1</b>	3,37	<b>1</b>	2,05	<b>1</b>	40,86	<b>1</b>	-27,34	<b>1</b>

## AVALIAÇÃO GENEPLUS

GENEPLUS		DPMN		DPD		DPS		DPES		DAOL		DEGS		DSTAY		DIPP	
IQGg	TOP	DEP	TOP	DEP	TOP	DEP	TOP	DEP	TOP	DEP	TOP	DEP	TOP	DEP	TOP	DEP	TOP
<b>48,30</b>	<b>0,1</b>	4,85	<b>0,1</b>	16,81	<b>0,1</b>	29,33	<b>0,1</b>	1,36	<b>1</b>	3,37	<b>0,5</b>	2,05	<b>1</b>	40,86	<b>0,1</b>	-27,34	<b>0,5</b>

AVALIAÇÃO DE PUBERDADE | **PROCRIAR**

CLASSIF.

PRECOCE

IDADE PUBER.

**16,9**

AVALIAÇÃO DE CARÇAÇA | **AVAL**

PESO

SUPERIOR

CE

-

AOL

-

ACAB

-



CLIQUE



NA IMAGEM

PARA VER O VÍDEO DO LOTE



Guadalupe Agropecuária

# A1196 FIV GUADALUPE

RG: FGP A 1196 • Nasc.: 02/09/2020 • Macho • (23 MESES)

HUNO DA MN

**CAMPEÃO DA MN**

D1342 DA MN

**CALIBRE FIV CAMPARINO**

QUARK COL.

**JHVM 9862 FIV CAMPARINO**

OLIMPÍADA DO JHV

GABINETE IZ

**BACKUP**

AMAGDALA

**533 LA GUADALUPE**

QUARK COL.

**211 GUADIANA**

FSF 924 01 GUADALUPE

**Peso: 730 Kg • CE: 40 cm**

## AVALIAÇÃO ANCP

ANCP		MP120		DP210		DP365		DP450		DPE365		DPE450		DAOL		DACAB		DSTAY		DIPP		D3P	
MGTe	TOP	DEP	TOP	DEP	TOP	DEP	TOP	DEP	TOP	DEP	TOP	DEP	TOP	DEP	TOP	DEP	TOP	DEP	TOP	DEP	TOP	DEP	TOP
23,15	3	4,80	1	11,92	5	25,83	2	25,26	3	1,82	0,5	1,85	2	0,88	16	0,42	12	-0,92	14	75,42	21	84,17	4

## AVALIAÇÃO PMGZ

PMGZ		PM-EMg		PD-EDg		PA-EDg		PS-EDg		PE-365g		PE-450g		AOLg		ACABg		STAYg		IPPg	
iABCZg	DECA	DEP	DECA	DEP	DECA	DEP	DECA	DEP	DECA	DEP	DECA	DEP	DECA	DEP	DECA	DEP	DECA	DEP	DECA	DEP	DECA
30,17	1	3,91	1	12,26	1	19,99	1	26,43	1	1,70	1	2,50	1	1,62	1	1,51	1	37,91	1	-28,37	1

## AVALIAÇÃO GENEPLUS

GENEPLUS		DPMN		DPD		DPS		DPES		DAOL		DEGS		DSTAY		DIPP	
IQGg	TOP	DEP	TOP	DEP	TOP	DEP	TOP	DEP	TOP	DEP	TOP	DEP	TOP	DEP	TOP	DEP	TOP
45,74	0,1	3,91	1	12,26	0,1	26,43	0,1	2,50	0,1	1,62	9	1,51	4	37,91	2	-28,37	0,5

AVALIAÇÃO DE PUBERDADE | **PROCRIAR**

CLASSIF.

PRECOCE

IDADE PUBER.

15,9

AVALIAÇÃO DE CARÇA | **AVAL**

PESO

SUPERIOR

CE

-

AOL

-

ACAB

-

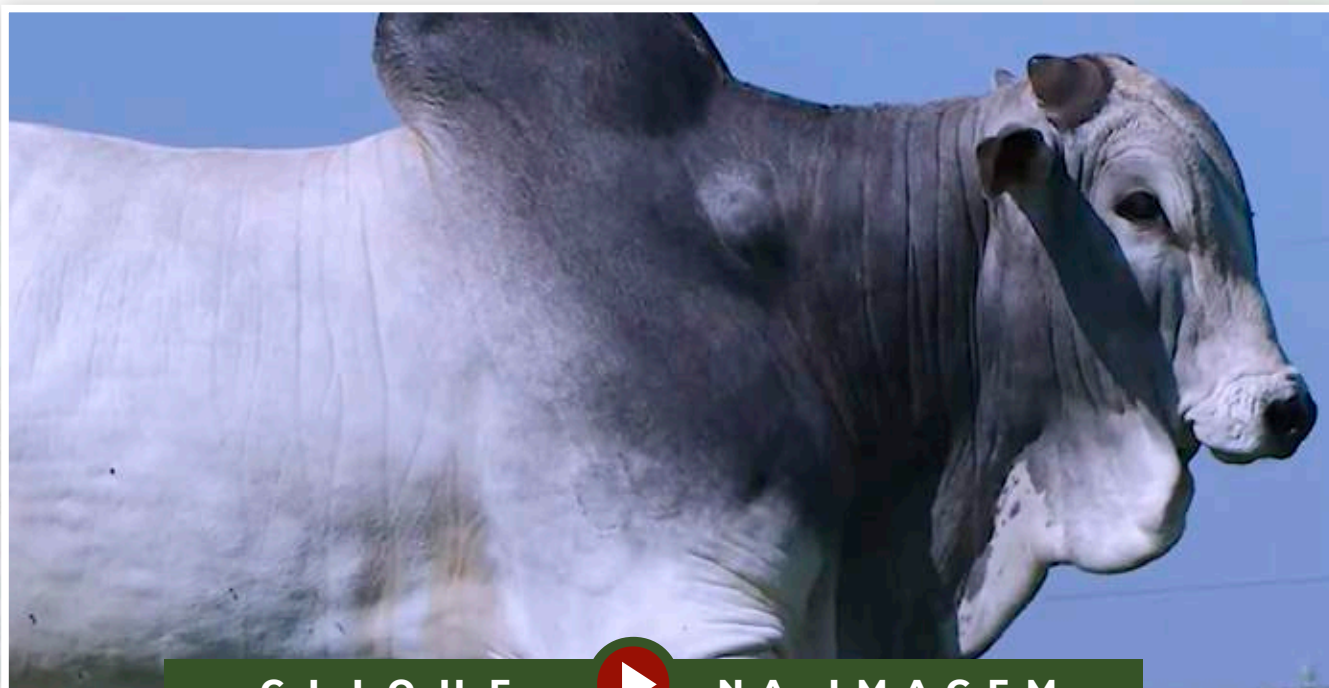

CLIQUE



NA IMAGEM

PARA VER O VÍDEO DO LOTE

Guadalupe Agropecuária

# A804 FIV GUADALUPE

RG: FGP A 804 • Nasc.: 18/06/2020 • Macho • (26 MESES)

REM TORIXORÉU

**REM ARMADOR**

REM RONDA

**BELO J.MACHADO**

REM UPONIC

**XAMONIX J.MACHADO**

PESITA J.MACHADO

GABINETE IZ

**BACKUP**

AMAGDALA

**89 PO GUADIANA**

NOBRE TE DA PRIM.

**LIPURA GUADALUPE**

POSTURA OT

**Peso: 784 Kg • CE: 40 cm**

## AVALIAÇÃO ANCP

ANCP		MP120		DP210		DP365		DP450		DPE365		DPE450		DAOL		DACAB		DSTAY		DIPP		D3P	
MGTe	TOP	DEP	TOP	DEP	TOP	DEP	TOP	DEP	TOP	DEP	TOP	DEP	TOP	DEP	TOP	DEP	TOP	DEP	TOP	DEP	TOP	DEP	TOP
<b>24,56</b>	<b>2</b>	2,54	<b>12</b>	16,44	<b>1</b>	26,67	<b>2</b>	29,41	<b>1</b>	0,65	<b>17</b>	0,73	<b>19</b>	3,21	<b>2</b>	0,00	<b>55</b>	-0,86	<b>17</b>	75,14	<b>21</b>	77,34	<b>16</b>

## AVALIAÇÃO PMGZ

PMGZ		PM-EMg		PD-EDg		PA-EDg		PS-EDg		PE-365g		PE-450g		AOLg		ACABg		STAYg		IPPg	
iABCZg	DECA	DEP	DECA	DEP	DECA	DEP	DECA	DEP	DECA	DEP	DECA	DEP	DECA	DEP	DECA	DEP	DECA	DEP	DECA	DEP	DECA
<b>25,45</b>	<b>1</b>	2,05	<b>1</b>	15,14	<b>1</b>	20,77	<b>1</b>	27,28	<b>1</b>	1,16	<b>1</b>	1,53	<b>1</b>	3,95	<b>1</b>	3,97	<b>1</b>	36,91	<b>1</b>	-6,59	<b>3</b>

## AVALIAÇÃO GENEPLUS

GENEPLUS		DPMN		DPD		DPS		DPES		DAOL		DEGS		DSTAY		DIPP	
IQGg	TOP	DEP	TOP	DEP	TOP	DEP	TOP	DEP	TOP	DEP	TOP	DEP	TOP	DEP	TOP	DEP	TOP
<b>44,62</b>	<b>0,1</b>	2,05	<b>11</b>	15,14	<b>0,1</b>	27,28	<b>0,1</b>	1,53	<b>0,5</b>	3,95	<b>0,1</b>	3,97	<b>0,1</b>	36,91	<b>3</b>	-6,59	<b>32</b>

### AVALIAÇÃO DE PUBERDADE | PROCRUAR

CLASSIF.	IDADE PUBER.
<b>PRECOCE</b>	<b>15,1</b>

### AVALIAÇÃO DE CARÇA | AVAL

PESO	CE	AOL	ACAB
<b>SUPERIOR</b>	<b>ELITE</b>	-	<b>SUPERIOR</b>

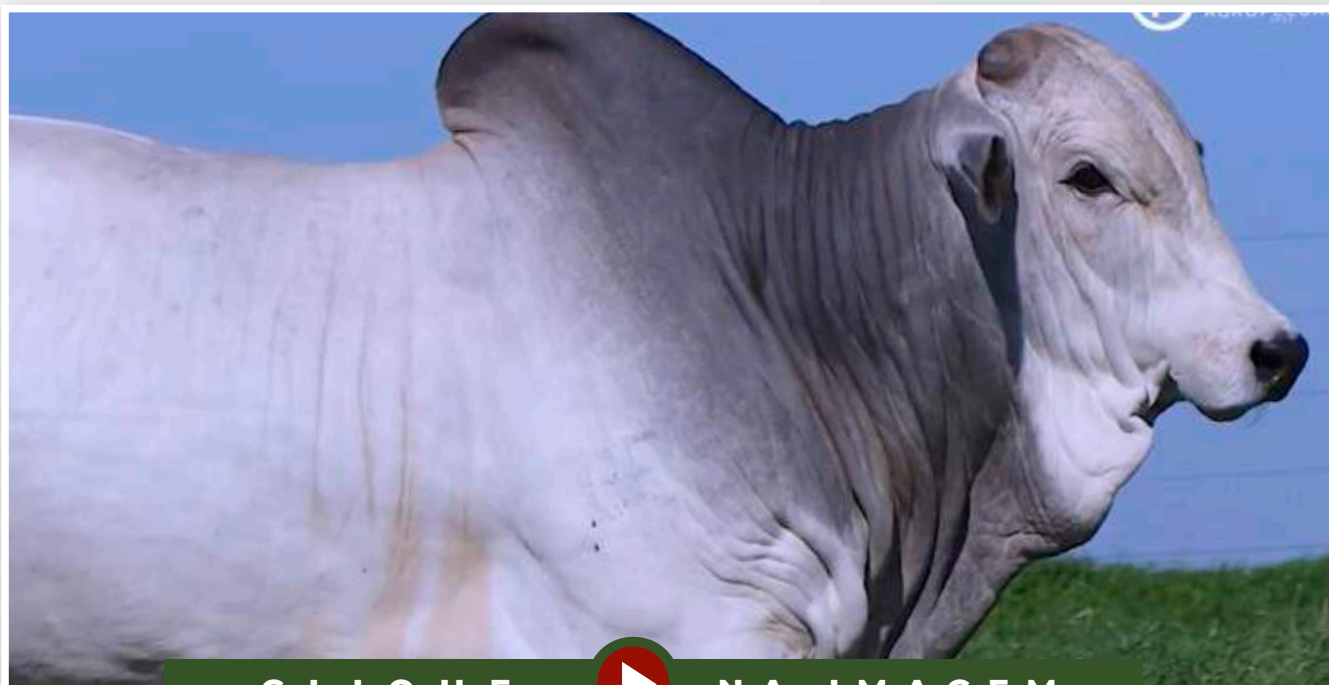

CLIQUE  NA IMAGEM

PARA VER O VÍDEO DO LOTE



Guadalupe Agropecuária

# A838 FIV GUADALUPE

RG: FGP A 838 • Nasc.: 27/06/2020 • Macho • (25 MESES)

REM TORIXORÉU

**REM ARMADOR**

REM RONDA

**BELO J.MACHADO**

REM UPONIC

**XAMONIX J.MACHADO**

PESITA J.MACHADO

BUGIO TE DA SM

**FUNCIONÁRIO DE NAVIRAÍ**

CRATERA DE NAVIRAÍ

**SARA JONES FIV KA**

HELÍACO DA JAVA

**MAIS DA GENEBRA**

TAROLA TE DA ZEB.VR

**Peso: 790 Kg • CE: 43 cm**

AVALIAÇÃO ANCP

ANCP		MP120		DP210		DP365		DP450		DPE365		DPE450		DAOL		DACAB		DSTAY		DIPP		D3P	
MGTe	TOP	DEP	TOP	DEP	TOP	DEP	TOP	DEP	TOP	DEP	TOP	DEP	TOP	DEP	TOP	DEP	TOP	DEP	TOP	DEP	TOP	DEP	TOP
<b>29,08</b>	<b>0,5</b>	7,41	<b>0,1</b>	18,75	<b>0,5</b>	32,03	<b>0,5</b>	34,37	<b>0,5</b>	0,78	<b>13</b>	0,49	<b>27</b>	2,41	<b>4</b>	0,66	<b>5</b>	-0,69	<b>27</b>	84,75	<b>9</b>	73,27	<b>27</b>

AVALIAÇÃO PMGZ

PMGZ		PM-EMg		PD-EDg		PA-EDg		PS-EDg		PE-365g		PE-450g		AOLg		ACABg		STAYg		IPPg	
iABCZg	DECA	DEP	DECA	DEP	DECA	DEP	DECA	DEP	DECA	DEP	DECA	DEP	DECA	DEP	DECA	DEP	DECA	DEP	DECA	DEP	DECA
<b>24,34</b>	<b>1</b>	8,06	<b>1</b>	11,39	<b>1</b>	19,52	<b>1</b>	24,96	<b>1</b>	0,61	<b>1</b>	0,96	<b>1</b>	3,38	<b>1</b>	2,51	<b>1</b>	33,69	<b>2</b>	-7,82	<b>3</b>

AVALIAÇÃO GENEPLUS

GENEPLUS		DPMN		DPD		DPS		DPES		DAOL		DEGS		DSTAY		DIPP	
IOGg	TOP	DEP	TOP	DEP	TOP	DEP	TOP	DEP	TOP	DEP	TOP	DEP	TOP	DEP	TOP	DEP	TOP
<b>40,90</b>	<b>0,1</b>	8,06	<b>0,1</b>	11,39	<b>0,5</b>	24,96	<b>0,1</b>	0,96	<b>5</b>	3,38	<b>0,5</b>	2,51	<b>0,5</b>	33,69	<b>15</b>	-7,82	<b>28</b>

AVALIAÇÃO DE PUBERDADE | **PROCRIAR**

CLASSIF.	IDADE PUBER.
<b>PRECOCE</b>	<b>15,3</b>

AVALIAÇÃO DE CARÇAÇA | **AVAL**

PESO	CE	AOL	ACAB
<b>SUPERIOR</b>	<b>ELITE</b>	-	<b>SUPERIOR</b>



CLIQUE  NA IMAGEM

PARA VER O VÍDEO DO LOTE

Guadalupe Agropecuária

# A972 FIV GUADALUPE

RG: FGP A 972 • Nasc.: 05/08/2020 • Macho • (24 MESES)

REM ARMADOR

**REM DULLDOG**

REM URIRI

**REM GLADIADOR  
GENÉTICA ADITIVA**

NOTURNO

**REM CARMESIN**

REM SOBEDE

GABINETE IZ

**BACKUP**

AMAGDALA

**7154 DA EAO**

REM USP

**9322 DA EAO**

PERPLEXA DA EAO

**Peso: 763 Kg • CE: 39 cm**

## AVALIAÇÃO ANCP

ANCP		MP120		DP210		DP365		DP450		DPE365		DPE450		DAOL		DACAB		DSTAY		DIPP		D3P	
MGTe	TOP	DEP	TOP	DEP	TOP	DEP	TOP	DEP	TOP	DEP	TOP	DEP	TOP	DEP	TOP	DEP	TOP	DEP	TOP	DEP	TOP	DEP	TOP
<b>28,15</b>	<b>0,5</b>	2,73	<b>10</b>	16,24	<b>2</b>	30,66	<b>0,5</b>	33,68	<b>0,5</b>	1,24	<b>4</b>	1,69	<b>3</b>	2,39	<b>4</b>	0,10	<b>37</b>	-1,04	<b>9</b>	89,44	<b>3</b>	70,88	<b>35</b>

## AVALIAÇÃO PMGZ

PMGZ		PM-EMg		PD-EDg		PA-EDg		PS-EDg		PE-365g		PE-450g		AOLg		ACABg		STAYg		IPPg	
iABCZg	DECA	DEP	DECA	DEP	DECA	DEP	DECA	DEP	DECA	DEP	DECA	DEP	DECA	DEP	DECA	DEP	DECA	DEP	DECA	DEP	DECA
<b>32,62</b>	<b>1</b>	3,50	<b>1</b>	12,54	<b>1</b>	22,00	<b>1</b>	30,74	<b>1</b>	0,97	<b>1</b>	1,60	<b>1</b>	3,61	<b>1</b>	3,14	<b>1</b>	42,31	<b>1</b>	-27,48	<b>1</b>

## AVALIAÇÃO GENEPLUS

GENEPLUS		DPMN		DPD		DPS		DPES		DAOL		DEGS		DSTAY		DIPP	
IQGg	TOP	DEP	TOP	DEP	TOP	DEP	TOP	DEP	TOP	DEP	TOP	DEP	TOP	DEP	TOP	DEP	TOP
<b>53,18</b>	<b>0,1</b>	3,50	<b>2</b>	12,54	<b>0,1</b>	30,74	<b>0,1</b>	1,60	<b>0,5</b>	3,61	<b>0,1</b>	3,14	<b>0,1</b>	42,31	<b>0,1</b>	-27,48	<b>0,5</b>

AVALIAÇÃO DE PUBERDADE | **PROCRIAR**

CLASSIF.

IDADE PUBER.

**SUPERPRECOCE**

**14,0**

AVALIAÇÃO DE CARÇAÇA | **AVAL**

PESO

CE

AOL

ACAB

**SUPERIOR**

**SUPERIOR**

-

-



CLIQUE



NA IMAGEM

PARA VER O VÍDEO DO LOTE



# BATERIA

# 01

LOTE 52 AO 56

# MÉDIAS

QTD. (animais)	IDADE (meses)	PESO (kg)	CE (cm)
<b>5</b>	<b>23</b>	<b>732</b>	<b>39</b>

## AVALIAÇÃO ANCP

ANCP		MP120		DP210		DP365		DP450		DPE365		DPE450		DAOL		DACAB		DSTAY		DIPP		D3P	
MGT <sub>e</sub>	TOP	DEP	TOP	DEP	TOP	DEP	TOP	DEP	TOP	DEP	TOP	DEP	TOP	DEP	TOP	DEP	TOP	DEP	TOP	DEP	TOP	DEP	TOP
<b>20,13</b>	<b>5</b>	3,41	<b>5</b>	11,45	<b>6</b>	20,39	<b>6</b>	20,59	<b>7</b>	0,88	<b>10</b>	1,02	<b>11</b>	1,65	<b>8</b>	0,11	<b>36</b>	76,19	<b>20</b>	-0,93	<b>13</b>	74,97	<b>22</b>

## AVALIAÇÃO PMGZ

PMGZ		PM-EMg		PD-EDg		PA-EDg		PS-EDg		PE-365g		PE-450g		AOLg		ACABg		STAYg		IPPg	
iABCZ <sub>g</sub>	DECA	DEP	DECA	DEP	DECA	DEP	DECA	DEP	DECA	DEP	DECA	DEP	DECA	DEP	DECA	DEP	DECA	DEP	DECA	DEP	DECA
<b>21,27</b>	<b>1</b>	2,57	<b>1</b>	10,11	<b>1</b>	14,37	<b>1</b>	19,74	<b>1</b>	0,74	<b>1</b>	1,33	<b>1</b>	2,19	<b>1</b>	0,75	<b>2</b>	34,84	<b>1</b>	-22,62	<b>1</b>

## AVALIAÇÃO GENEPLUS

GENEPLUS		DPMN		DPD		DPS		DPES		DAOL		DEGS		DSTAY		DIPP	
IQG <sub>g</sub>	TOP	DEP	TOP	DEP	TOP	DEP	TOP	DEP	TOP	DEP	TOP	DEP	TOP	DEP	TOP	DEP	TOP
<b>32,04</b>	<b>0,5</b>	2,57	<b>6</b>	10,11	<b>1</b>	19,74	<b>0,5</b>	1,33	<b>1</b>	2,19	<b>3</b>	0,75	<b>19</b>	34,84	<b>9</b>	-22,62	<b>2</b>



CLIQUE NA IMAGEM PARA VER O VÍDEO DA BATERIA INTEIRA

BATERIA 01



LOTE

52

INDIVIDUAL



Guadalupe Agropecuária

# A1155 GUADALUPE

RG: FGP A 1155 • Nasc.: 26/08/2020 • Macho • (23 MESES)

REM TORIXORÉU

REM ARMADOR

REM RONDA

REM EMBAIXADOR

REM UPONIC

REM BATITA

REM RABIL

URDIDOR DO IZ

DOLMAN IZ

UBACA DO IZ

302 LA GUADIANA

ÍDOLO MRA

351 GUADIANA

AJ 4672 96 GUADALUPE

Peso: 726 Kg • CE: 41 cm

### AVALIAÇÃO ANCP

ANCP		MP120		DP210		DP365		DP450		DPE365		DPE450		DAOL		DACAB		DSTAY		DIPP		D3P	
MGTe	TOP	DEP	TOP	DEP	TOP	DEP	TOP	DEP	TOP	DEP	TOP	DEP	TOP	DEP	TOP	DEP	TOP	DEP	TOP	DEP	TOP	DEP	TOP
19,67	6	4,97	1	6,88	22	15,92	14	17,74	12	1,56	2	1,77	2	1,63	8	0,31	18	-0,25	63	84,30	9	74,34	24

### AVALIAÇÃO PMGZ

PMGZ		PM-EMg		PD-EDg		PA-EDg		PS-EDg		PE-365g		PE-450g		AOLg		ACABg		STAYg		IPPg	
iABCZg	DECA	DEP	DECA	DEP	DECA	DEP	DECA	DEP	DECA	DEP	DECA	DEP	DECA	DEP	DECA	DEP	DECA	DEP	DECA	DEP	DECA
21,99	1	2,82	1	10,44	1	13,21	1	19,13	1	1,36	1	2,39	1	2,09	1	0,91	2	36,93	1	-12,86	2

### AVALIAÇÃO GENEPLUS

GENEPLUS		DPMN		DPD		DPS		DPES		DAOL		DEGS		DSTAY		DIPP	
IQGg	TOP	DEP	TOP	DEP	TOP	DEP	TOP	DEP	TOP	DEP	TOP	DEP	TOP	DEP	TOP	DEP	TOP
36,15	0,5	2,82	4	10,44	0,5	19,13	1	2,39	0,1	2,09	4	0,91	15	36,93	3	-12,86	14

#### AVALIAÇÃO DE PUBERDADE | PROCRUAR

CLASSIF.	IDADE PUBER.
SUPERPRECOCE	12,7

#### AVALIAÇÃO DE CARÇAÇA | AVAL

PESO	CE	AOL	ACAB
ELITE	ELITE	ELITE	ELITE



CLIQUE NA IMAGEM



PARA VER O VÍDEO DO LOTE



Guadalupe Agropecuária

# A884 GUADALUPE

RG: FGP A 884 • Nasc.: 15/07/2020 • Macho • (25 MESES)

MANDARIN MAT.

**VELERO MAT.**

RUANDA MAT.

**COWBOY MAT.**

BACKUP

**TORMAY MAT.**

LANAI FIV MAT.

MISSONI TE GUADALUPE

**RISONHO TE GUADALUPE**

MELOPÉIA TE GUADALUPE

**728 LA GUADALUPE**

\*\*\*

**863 GUADIANA**

AJ 5713 95 GUADALUPE

**Peso: 772 Kg • CE: 38 cm**

**AVALIAÇÃO ANCP**

ANCP		MP120		DP210		DP365		DP450		DPE365		DPE450		DAOL		DACAB		DSTAY		DIPP		D3P	
MGTe	TOP	DEP	TOP	DEP	TOP	DEP	TOP	DEP	TOP	DEP	TOP	DEP	TOP	DEP	TOP	DEP	TOP	DEP	TOP	DEP	TOP	DEP	TOP
<b>13,82</b>	<b>17</b>	2,99	<b>8</b>	7,52	<b>19</b>	15,98	<b>14</b>	15,23	<b>17</b>	0,15	<b>45</b>	0,26	<b>39</b>	1,66	<b>8</b>	0,30	<b>18</b>	-0,70	<b>27</b>	69,08	<b>30</b>	60,22	<b>70</b>

**AVALIAÇÃO PMGZ**

PMGZ		PM-EMg		PD-EDg		PA-EDg		PS-EDg		PE-365g		PE-450g		AOLg		ACABg		STAYg		IPPg	
iABCZg	DECA	DEP	DECA	DEP	DECA	DEP	DECA	DEP	DECA	DEP	DECA	DEP	DECA	DEP	DECA	DEP	DECA	DEP	DECA	DEP	DECA
<b>11,42</b>	<b>1</b>	0,76	<b>4</b>	6,64	<b>1</b>	9,92	<b>1</b>	13,91	<b>1</b>	0,07	<b>5</b>	0,83	<b>1</b>	1,18	<b>2</b>	0,23	<b>4</b>	30,49	<b>5</b>	-15,01	<b>1</b>

**AVALIAÇÃO GENEPLUS**

GENEPLUS		DPMN		DPD		DPS		DPES		DAOL		DEGS		DSTAY		DIPP	
IQGg	TOP	DEP	TOP	DEP	TOP	DEP	TOP	DEP	TOP	DEP	TOP	DEP	TOP	DEP	TOP	DEP	TOP
<b>18,72</b>	<b>8</b>	0,76	<b>35</b>	6,64	<b>7</b>	13,91	<b>4</b>	0,83	<b>8</b>	1,18	<b>18</b>	0,23	<b>38</b>	30,49	<b>45</b>	-15,01	<b>10</b>

**AVALIAÇÃO DE PUBERDADE | PROCRUAR**

CLASSIF.	IDADE PUBER.
<b>PRECOCE</b>	<b>14,1</b>

**AVALIAÇÃO DE CARÇA | AVAL**

PESO	CE	AOL	ACAB
<b>ELITE</b>	<b>ELITE</b>	<b>ELITE</b>	<b>ELITE</b>

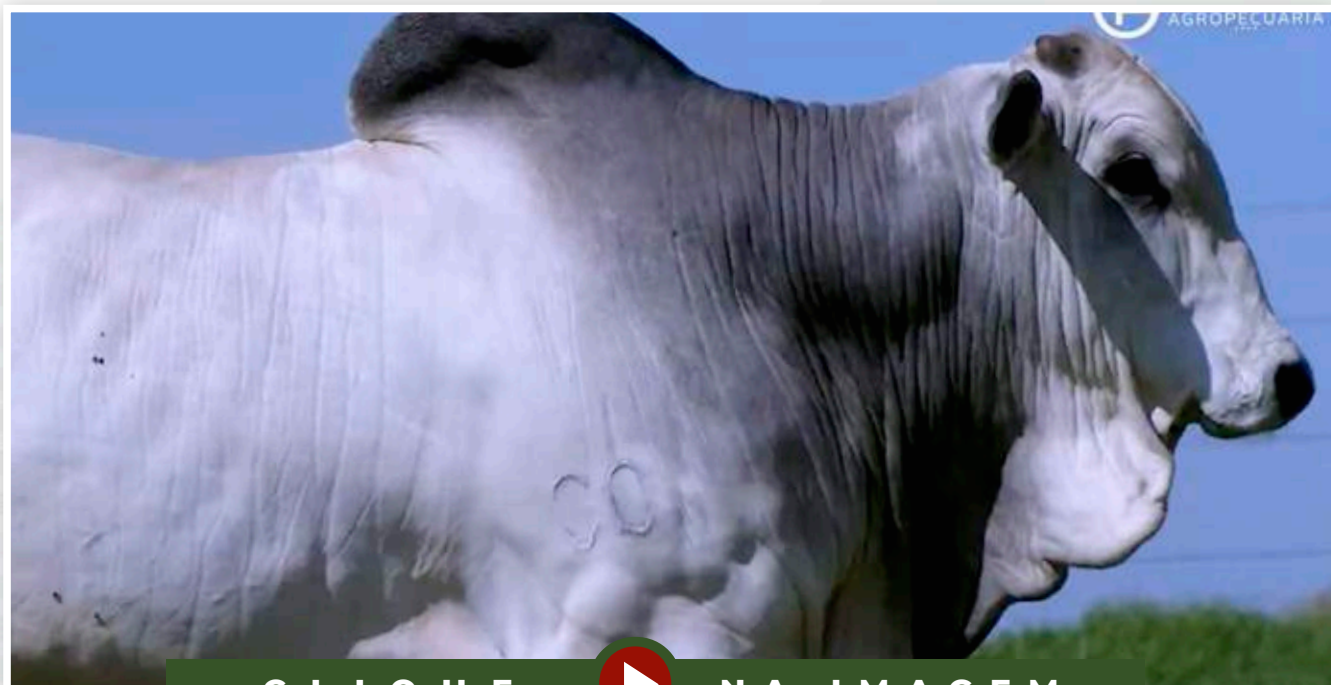

**CLIQUE**  **NA IMAGEM**

PARA VER O VÍDEO DO LOTE

BATERIA 01



LOTE

54

INDIVIDUAL



Guadalupe Agropecuária

# A1233 FIV GUADALUPE

RG: FGP A 1233 • Nasc.: 08/09/2020 • Macho • (23 MESES)

REM ARMADOR

REM DULLDOG

REM URIRI

REM GLADIADOR  
GENÉTICA ADITIVA

NOTURNO

REM CARMESIN

REM SOBEDE

GABINETE IZ

BACKUP

AMAGDALA

89 PO GUADIANA

NOBRE TE DA PRIM.

LIPURA GUADALUPE

POSTURA OT

Peso: 730 Kg • CE: 40 cm

### AVALIAÇÃO ANCP

ANCP		MP120		DP210		DP365		DP450		DPE365		DPE450		DAOL		DACAB		DSTAY		DIPP		D3P	
MGTe	TOP	DEP	TOP	DEP	TOP	DEP	TOP	DEP	TOP	DEP	TOP	DEP	TOP	DEP	TOP	DEP	TOP	DEP	TOP	DEP	TOP	DEP	TOP
26,84	1	3,58	4	16,09	2	25,45	2	25,67	3	0,84	11	0,95	13	3,73	1	-0,31	94	-1,53	0,5	82,66	11	85,57	2

### AVALIAÇÃO PMGZ

PMGZ		PM-EMg		PD-EDg		PA-EDg		PS-EDg		PE-365g		PE-450g		AOLg		ACABg		STAYg		IPPg	
iABCZg	DECA	DEP	DECA	DEP	DECA	DEP	DECA	DEP	DECA	DEP	DECA	DEP	DECA	DEP	DECA	DEP	DECA	DEP	DECA	DEP	DECA
29,31	1	3,21	1	12,19	1	17,27	1	24,60	1	0,65	1	1,13	1	3,78	1	0,02	5	39,61	1	-37,62	1

### AVALIAÇÃO GENEPLUS

GENEPLUS		DPMN		DPD		DPS		DPES		DAOL		DEGS		DSTAY		DIPP	
IQGg	TOP	DEP	TOP	DEP	TOP	DEP	TOP	DEP	TOP	DEP	TOP	DEP	TOP	DEP	TOP	DEP	TOP
41,33	0,1	3,21	3	12,19	0,1	24,60	0,1	1,13	3	3,78	0,1	0,02	48	39,61	0,5	-37,62	0,1

AVALIAÇÃO DE PUBERDADE | PROCRUAR

CLASSIF.

IDADE PUBER.

SUPERPRECOCE

12,9

AVALIAÇÃO DE CARÇAÇA | AVAL

PESO

CE

AOL

ACAB

SUPERIOR

-

SUPERIOR

-



CLIQUE



NA IMAGEM

PARA VER O VÍDEO DO LOTE



BATERIA 01



LOTE

55

INDIVIDUAL



Guadalupe Agropecuária

# A994 FIV GUADALUPE

RG: FGP A 994 • Nasc.: 09/08/2020 • Macho • (24 MESES)

HUNO DA MN

CAMPEÃO DA MN

D1342 DA MN

CALIBRE FIV CAMPARINO

QUARK COL.

JHVM 9862 FIV CAMPARINO

OLIMPÍADA DO JHV

LUDY DE GARÇA

BITELO DA SS

TAREFA DA SS

UNNIQUE FIV DA SABIÁ

BIG BEN DA S.NICE

PRADA TE DA SABIÁ

EUFORIA DA SABIÁ

Peso: 727 Kg • CE: 36 cm

### AVALIAÇÃO ANCP

ANCP		MP120		DP210		DP365		DP450		DPE365		DPE450		DAOL		DACAB		DSTAY		DIPP		D3P	
MGTe	TOP	DEP	TOP	DEP	TOP	DEP	TOP	DEP	TOP	DEP	TOP	DEP	TOP	DEP	TOP	DEP	TOP	DEP	TOP	DEP	TOP	DEP	TOP
16,12	12	2,21	17	9,90	10	18,25	9	18,64	10	1,05	7	1,17	8	-1,36	82	0,42	12	-1,07	8	68,33	31	76,63	18

### AVALIAÇÃO PMGZ

PMGZ		PM-EMg		PD-EDg		PA-EDg		PS-EDg		PE-365g		PE-450g		AOLg		ACABg		STAYg		IPPg	
iABCZg	DECA	DEP	DECA	DEP	DECA	DEP	DECA	DEP	DECA	DEP	DECA	DEP	DECA	DEP	DECA	DEP	DECA	DEP	DECA	DEP	DECA
13,03	1	1,01	3	7,00	1	11,57	1	15,39	1	0,99	1	1,26	1	0,09	6	1,05	1	28,07	8	-19,29	1

### AVALIAÇÃO GENEPLUS

GENEPLUS		DPMN		DPD		DPS		DPES		DAOL		DEGS		DSTAY		DIPP	
IQGg	TOP	DEP	TOP	DEP	TOP	DEP	TOP	DEP	TOP	DEP	TOP	DEP	TOP	DEP	TOP	DEP	TOP
19,74	7	1,01	29	7,00	6	15,39	3	1,26	2	0,09	54	1,05	11	28,07	72	-19,29	4

AVALIAÇÃO DE PUBERDADE | PROCRUAR

CLASSIF.

IDADE PUBER.

TRADICIONAL

19,7

AVALIAÇÃO DE CARÇAÇA | AVAL

PESO

CE

AOL

ACAB

-

SUPERIOR

-

-

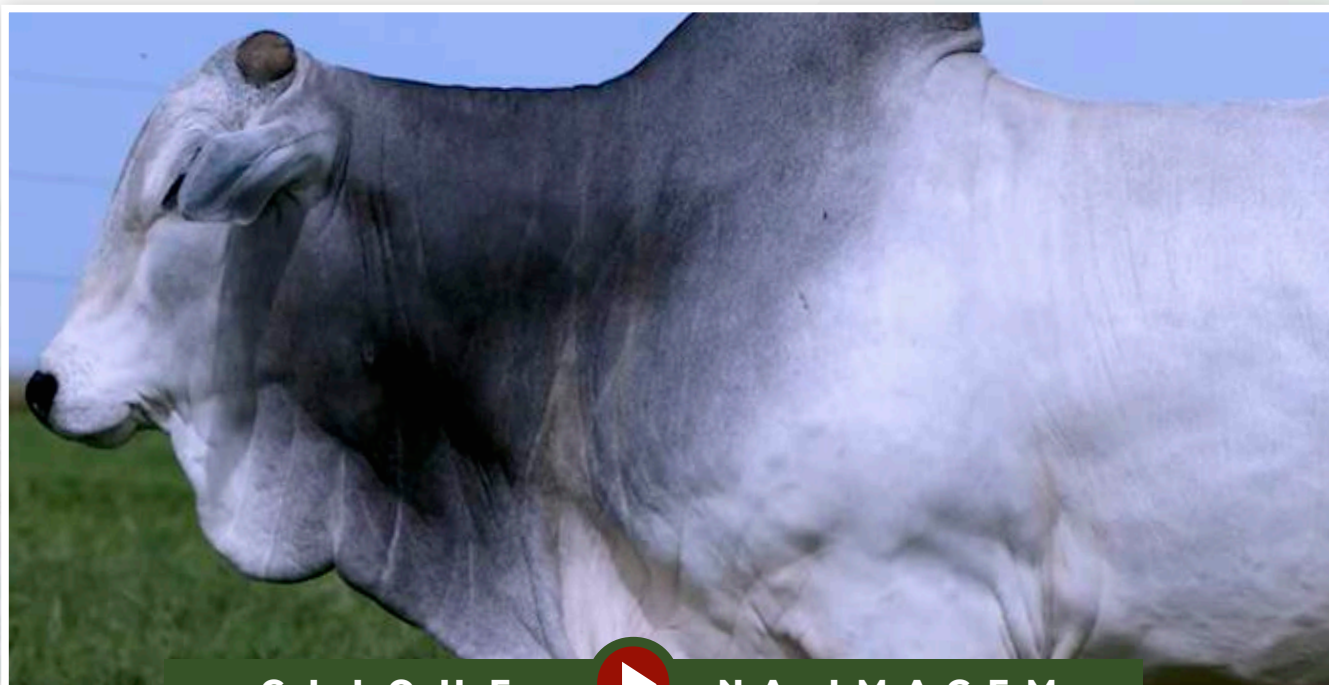

CLIQUE NA IMAGEM

PARA VER O VÍDEO DO LOTE

BATERIA 01



LOTE

56

INDIVIDUAL



Guadalupe Agropecuária

# A1186 FIV GUADALUPE

RG: FGP A 1186 • Nasc.: 31/08/2020 • Macho • (23 MESES)

REM ARMADOR

REM DULLDOG

REM URIRI

REM GLADIADOR  
GENÉTICA ADITIVA

NOTURNO

REM CARMESIN

REM SOBEDE

GABINETE IZ

BACKUP

AMAGDALA

89 PO GUADIANA

NOBRE TE DA PRIM.

LIPURA GUADALUPE

POSTURA OT

Peso: 706 Kg • CE: 39 cm

### AVALIAÇÃO ANCP

ANCP		MP120		DP210		DP365		DP450		DPE365		DPE450		DAOL		DACAB		DSTAY		DIPP		D3P	
MGTe	TOP	DEP	TOP	DEP	TOP	DEP	TOP	DEP	TOP	DEP	TOP	DEP	TOP	DEP	TOP	DEP	TOP	DEP	TOP	DEP	TOP	DEP	TOP
24,21	2	3,29	6	16,86	1	26,36	2	25,67	3	0,80	12	0,93	13	2,57	3	-0,17	84	-1,09	7	76,56	19	78,07	14

### AVALIAÇÃO PMGZ

PMGZ		PM-EMg		PD-EDg		PA-EDg		PS-EDg		PE-365g		PE-450g		AOLg		ACABg		STAYg		IPPg	
iABCZg	DECA	DEP	DECA	DEP	DECA	DEP	DECA	DEP	DECA	DEP	DECA	DEP	DECA	DEP	DECA	DEP	DECA	DEP	DECA	DEP	DECA
30,60	1	5,07	1	14,30	1	19,88	1	25,65	1	0,65	1	1,03	1	3,82	1	1,53	1	39,09	1	-28,34	1

### AVALIAÇÃO GENEPLUS

GENEPLUS		DPMN		DPD		DPS		DPES		DAOL		DEGS		DSTAY		DIPP	
IQGg	TOP	DEP	TOP	DEP	TOP	DEP	TOP	DEP	TOP	DEP	TOP	DEP	TOP	DEP	TOP	DEP	TOP
44,24	0,1	5,07	0,1	14,30	0,1	25,65	0,1	1,03	4	3,82	0,1	1,53	4	39,09	0,5	-28,34	0,5

AVALIAÇÃO DE PUBERDADE | PROCRUAR

CLASSIF.

SUPERPRECOCE

IDADE PUBER.

12,6

AVALIAÇÃO DE CARÇAÇA | AVAL

PESO

CE

AOL

ACAB

-

-

-

-

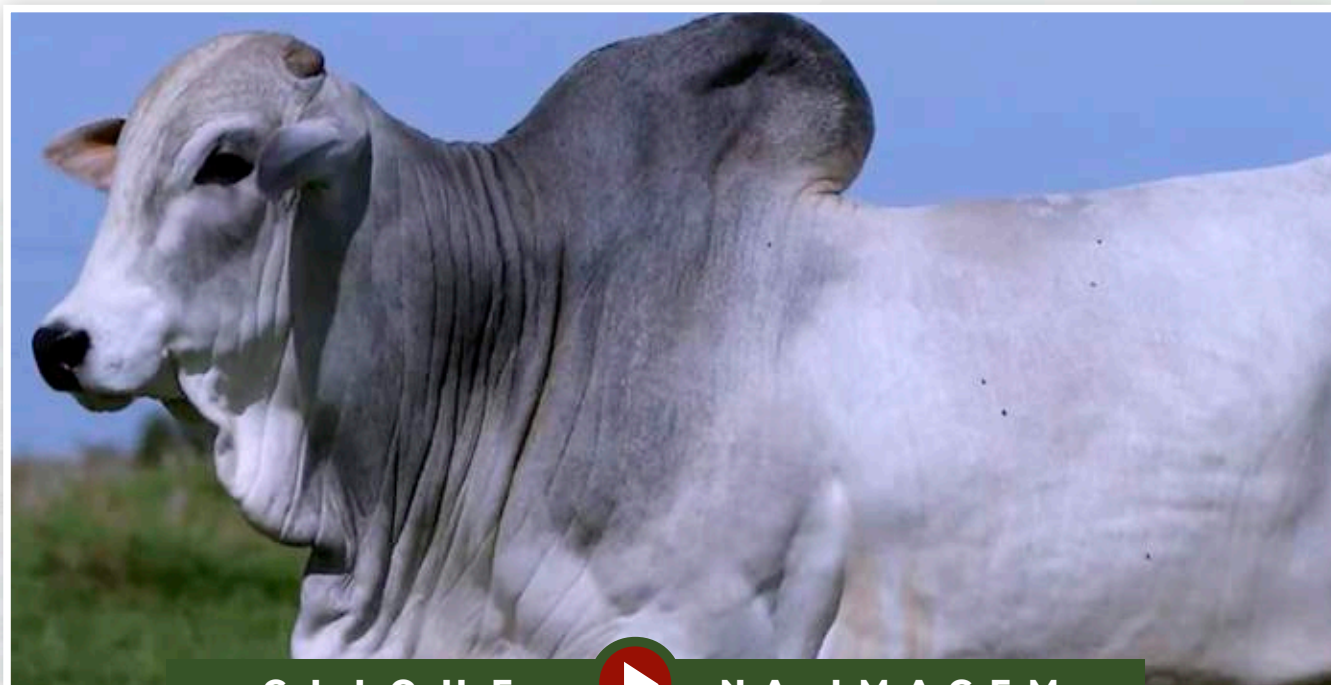

CLIQUE



NA IMAGEM

PARA VER O VÍDEO DO LOTE



# BATERIA

# 02

LOTE **57** AO **61**

# MÉDIAS

QTD. (animais)	IDADE (meses)	PESO (kg)	CE (cm)
<b>5</b>	<b>26</b>	<b>756</b>	<b>39</b>

## AVALIAÇÃO ANCP

ANCP		MP120		DP210		DP365		DP450		DPE365		DPE450		DAOL		DACAB		DSTAY		DIPP		D3P	
MGT <sub>e</sub>	TOP	DEP	TOP	DEP	TOP	DEP	TOP	DEP	TOP	DEP	TOP	DEP	TOP	DEP	TOP	DEP	TOP	DEP	TOP	DEP	TOP	DEP	TOP
<b>21,76</b>	<b>4</b>	2,89	<b>9</b>	10,48	<b>8</b>	21,61	<b>5</b>	20,92	<b>7</b>	1,17	<b>5</b>	1,19	<b>8</b>	1,95	<b>6</b>	0,35	<b>15</b>	85,28	<b>3</b>	-0,89	<b>15</b>	76,63	<b>18</b>

## AVALIAÇÃO PMGZ

PMGZ		PM-EMg		PD-EDg		PA-EDg		PS-EDg		PE-365g		PE-450g		AOLg		ACABg		STAYg		IPPg	
iABCZ <sub>g</sub>	DECA	DEP	DECA	DEP	DECA	DEP	DECA	DEP	DECA	DEP	DECA	DEP	DECA	DEP	DECA	DEP	DECA	DEP	DECA	DEP	DECA
<b>21,56</b>	<b>1</b>	2,04	<b>1</b>	9,24	<b>1</b>	14,14	<b>1</b>	17,94	<b>1</b>	1,10	<b>1</b>	1,66	<b>1</b>	1,88	<b>1</b>	1,44	<b>1</b>	37,11	<b>1</b>	-20,36	<b>1</b>

## AVALIAÇÃO GENEPLUS

GENEPLUS		DPMN		DPD		DPS		DPES		DAOL		DEGS		DSTAY		DIPP	
IQG <sub>g</sub>	TOP	DEP	TOP	DEP	TOP	DEP	TOP	DEP	TOP	DEP	TOP	DEP	TOP	DEP	TOP	DEP	TOP
<b>32,72</b>	<b>0,5</b>	2,05	<b>11</b>	9,24	<b>2</b>	17,94	<b>1</b>	1,66	<b>0,5</b>	1,88	<b>6</b>	1,44	<b>12</b>	37,11	<b>3</b>	-20,36	<b>3</b>



**CLIQUE NA IMAGEM PARA VER O VÍDEO DA BATERIA INTEIRA**

BATERIA 02



LOTE

57

INDIVIDUAL



Guadalupe Agropecuária

# A1179 GUADALUPE

RG: FGP A 1179 • Nasc.: 31/08/2020 • Macho • (23 MESES)

REM TORIXORÉU

REM ARMADOR

REM RONDA

BELO J.MACHADO

REM UPONIC

XAMONIX J.MACHADO

PESITA J.MACHADO

BACKUP

MÉRITO FIV VYDA

GRAPA TE DE NAVIRAÍ

2251 PO GUADALUPE

INNSBRUCK DA GUADALUPE

308 LA GUADIANA

198 GUADIANA

Peso: 736 Kg • CE: 37 cm

### AVALIAÇÃO ANCP

ANCP		MP120		DP210		DP365		DP450		DPE365		DPE450		DAOL		DACAB		DSTAY		DIPP		D3P	
MGTe	TOP	DEP	TOP	DEP	TOP	DEP	TOP	DEP	TOP	DEP	TOP	DEP	TOP	DEP	TOP	DEP	TOP	DEP	TOP	DEP	TOP	DEP	TOP
20,35	5	3,17	6	8,74	13	22,04	5	21,99	6	0,55	21	0,59	24	1,40	10	0,46	10	-0,65	30	87,58	5	69,22	41

### AVALIAÇÃO PMGZ

PMGZ		PM-EMg		PD-EDg		PA-EDg		PS-EDg		PE-365g		PE-450g		AOLg		ACABg		STAYg		IPPg	
iABCZg	DECA	DEP	DECA	DEP	DECA	DEP	DECA	DEP	DECA	DEP	DECA	DEP	DECA	DEP	DECA	DEP	DECA	DEP	DECA	DEP	DECA
22,95	1	3,43	1	10,13	1	18,85	1	25,47	1	0,66	1	1,21	1	2,00	1	1,83	1	36,50	1	-11,74	2

### AVALIAÇÃO GENEPLUS

GENEPLUS		DPMN		DPD		DPS		DPES		DAOL		DEGS		DSTAY		DIPP	
IQGg	TOP	DEP	TOP	DEP	TOP	DEP	TOP	DEP	TOP	DEP	TOP	DEP	TOP	DEP	TOP	DEP	TOP
38,37	0,1	3,43	2	10,13	1	25,47	0,1	1,21	2	2,00	5	1,83	2	36,50	4	-11,74	16

AVALIAÇÃO DE PUBERDADE | PROCRUAR

CLASSIF.

PRECOCE

IDADE PUBER.

15,7

AVALIAÇÃO DE CARÇAÇA | AVAL

PESO

SUPERIOR

CE

-

AOL

ELITE

ACAB

ELITE

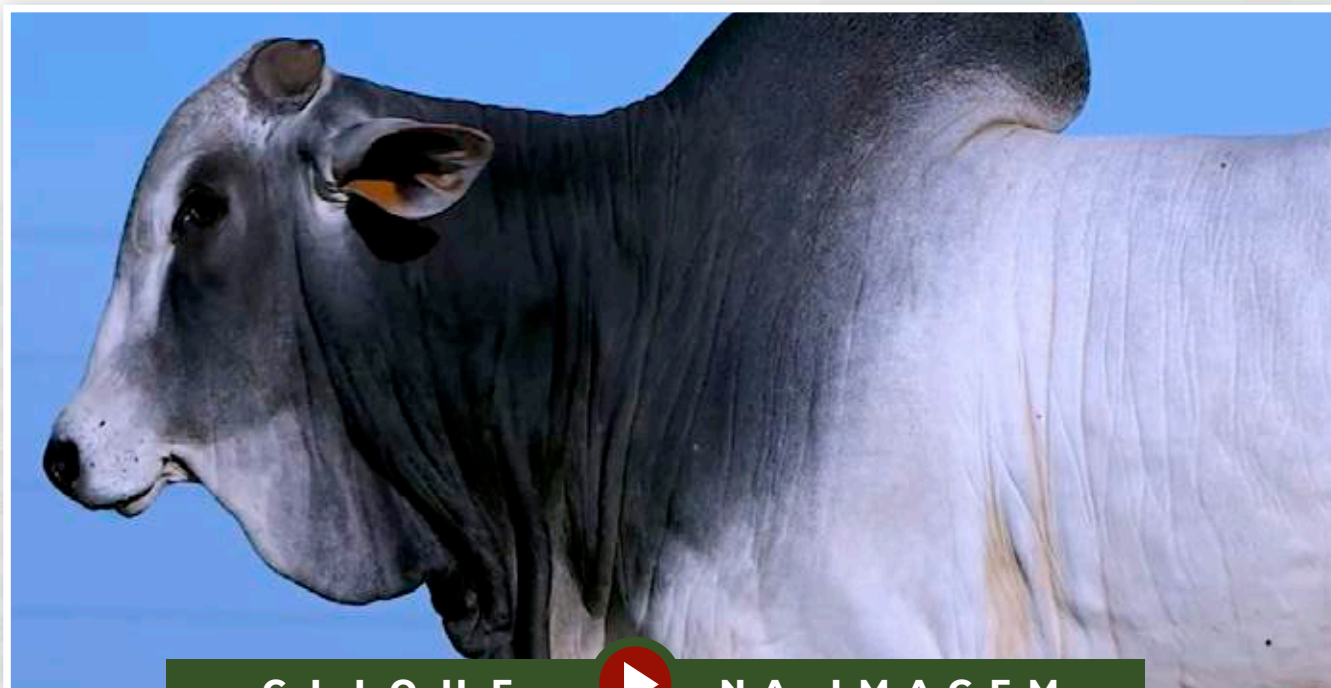

CLIQUE



NA IMAGEM

PARA VER O VÍDEO DO LOTE



BATERIA 02



LOTE

58

INDIVIDUAL



Guadalupe Agropecuária

# A734 FIV GUADALUPE

RG: FGP A 734 • Nasc.: 14/05/2020 • Macho • (27 MESES)

REM TORIXORÉU

REM ARMADOR

REM RONDA

BELO J.MACHADO

REM UPONIC

XAMONIX J.MACHADO

PESITA J.MACHADO

GABINETE IZ

BACKUP

AMAGDALA

533 LA GUADALUPE

QUARK COL.

211 GUADIANA

FSF 924 01 GUADALUPE

Peso: 739 Kg • CE: 39 cm

### AVALIAÇÃO ANCP

ANCP		MP120		DP210		DP365		DP450		DPE365		DPE450		DAOL		DACAB		DSTAY		DIPP		D3P	
MGTe	TOP	DEP	TOP	DEP	TOP	DEP	TOP	DEP	TOP	DEP	TOP	DEP	TOP	DEP	TOP	DEP	TOP	DEP	TOP	DEP	TOP	DEP	TOP
22,81	3	4,81	1	8,73	13	19,38	8	18,59	10	1,14	5	1,22	8	2,67	3	0,74	4	-1,03	9	88,85	4	82,42	6

### AVALIAÇÃO PMGZ

PMGZ		PM-EMg		PD-EDg		PA-EDg		PS-EDg		PE-365g		PE-450g		AOLg		ACABg		STAYg		IPPg	
iABCZg	DECA	DEP	DECA	DEP	DECA	DEP	DECA	DEP	DECA	DEP	DECA	DEP	DECA	DEP	DECA	DEP	DECA	DEP	DECA	DEP	DECA
27,61	1	3,56	1	9,29	1	13,76	1	19,30	1	1,43	1	2,23	1	2,47	1	3,91	1	41,64	1	-29,95	1

### AVALIAÇÃO GENEPLUS

GENEPLUS		DPMN		DPD		DPS		DPES		DAOL		DEGS		DSTAY		DIPP	
IQGg	TOP	DEP	TOP	DEP	TOP	DEP	TOP	DEP	TOP	DEP	TOP	DEP	TOP	DEP	TOP	DEP	TOP
43,92	0,1	3,56	2	9,29	2	19,30	1	2,23	0,1	2,47	2	3,91	0,1	41,64	0,1	-29,95	0,5

#### AVALIAÇÃO DE PUBERDADE | PROCRUAR

CLASSIF.

PRECOCE

IDADE PUBER.

16,1

#### AVALIAÇÃO DE CARÇA | AVAL

PESO

-

CE

-

AOL

ELITE

ACAB

ELITE

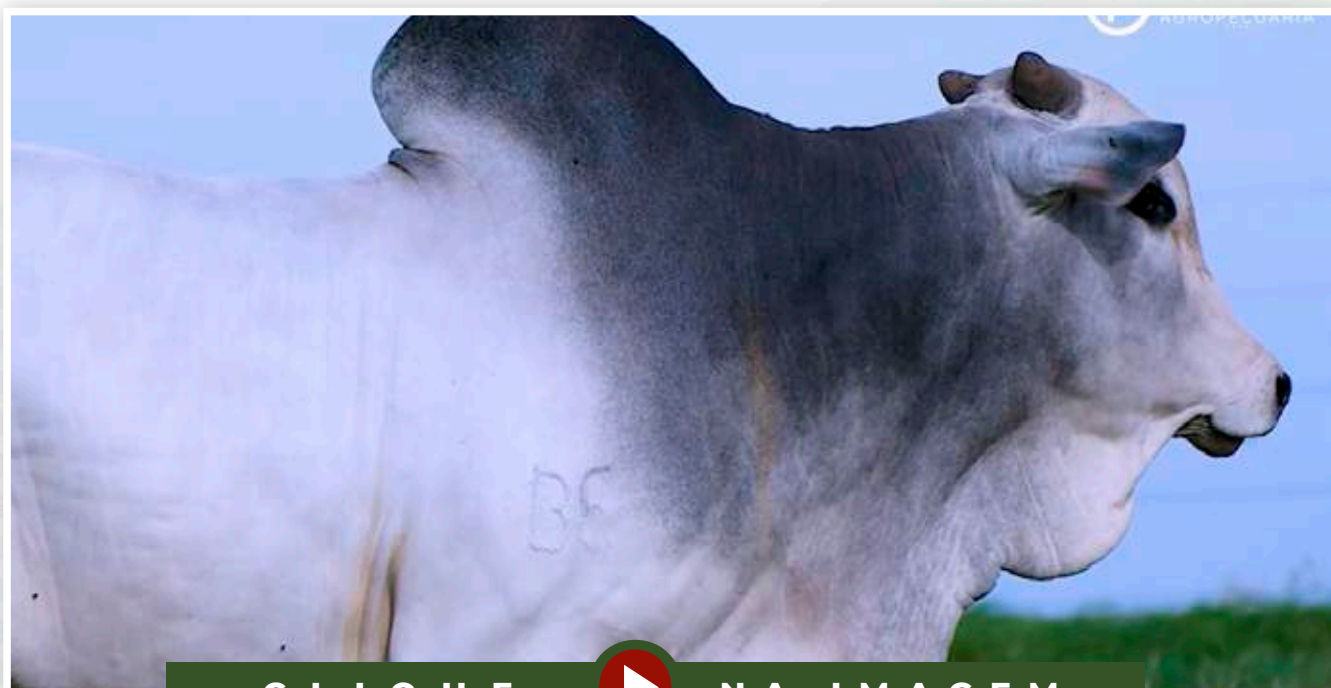

CLIQUE



NA IMAGEM

PARA VER O VÍDEO DO LOTE

BATERIA 02



LOTE

59

INDIVIDUAL



Guadalupe Agropecuária

# A729 FIV GUADALUPE

RG: FGP A 729 • Nasc.: 13/05/2020 • Macho • (27 MESES)

REM TORIXORÉU

REM ARMADOR

REM RONDA

REM DHEEF

QUARK COL.

REM ULÍCIA

REM OPPEY TE

GABINETE IZ

BACKUP

AMAGDALA

533 LA GUADALUPE

QUARK COL.

211 GUADIANA

FSF 924 01 GUADALUPE

Peso: 720 Kg • CE: 36 cm

### AVALIAÇÃO ANCP

ANCP		MP120		DP210		DP365		DP450		DPE365		DPE450		DAOL		DACAB		DSTAY		DIPP		D3P	
MGTe	TOP	DEP	TOP	DEP	TOP	DEP	TOP	DEP	TOP	DEP	TOP	DEP	TOP	DEP	TOP	DEP	TOP	DEP	TOP	DEP	TOP	DEP	TOP
23,31	3	-0,76	89	12,51	5	23,61	3	22,00	6	1,52	2	1,24	7	4,63	0,5	-0,06	68	-1,10	7	83,59	10	80,83	8

### AVALIAÇÃO PMGZ

PMGZ		PM-EMg		PD-EDg		PA-EDg		PS-EDg		PE-365g		PE-450g		AOLg		ACABg		STAYg		IPPg	
iABCZg	DECA	DEP	DECA	DEP	DECA	DEP	DECA	DEP	DECA	DEP	DECA	DEP	DECA	DEP	DECA	DEP	DECA	DEP	DECA	DEP	DECA
20,76	1	-2,64	10	10,19	1	12,74	1	16,09	1	1,05	1	1,25	1	4,17	1	-0,18	6	39,82	1	-27,01	1

### AVALIAÇÃO GENEPLUS

GENEPLUS		DPMN		DPD		DPS		DPES		DAOL		DEGS		DSTAY		DIPP	
IQGg	TOP	DEP	TOP	DEP	TOP	DEP	TOP	DEP	TOP	DEP	TOP	DEP	TOP	DEP	TOP	DEP	TOP
29,63	1	-2,64	97	10,19	1	16,09	2	1,25	2	4,17	0,1	-0,18	56	39,82	0,5	-27,01	1

AVALIAÇÃO DE PUBERDADE | PROCRUAR

CLASSIF.

IDADE PUBER.

TRADICIONAL

19,3

AVALIAÇÃO DE CARÇAÇA | AVAL

PESO

CE

AOL

ACAB

-

-

ELITE

-

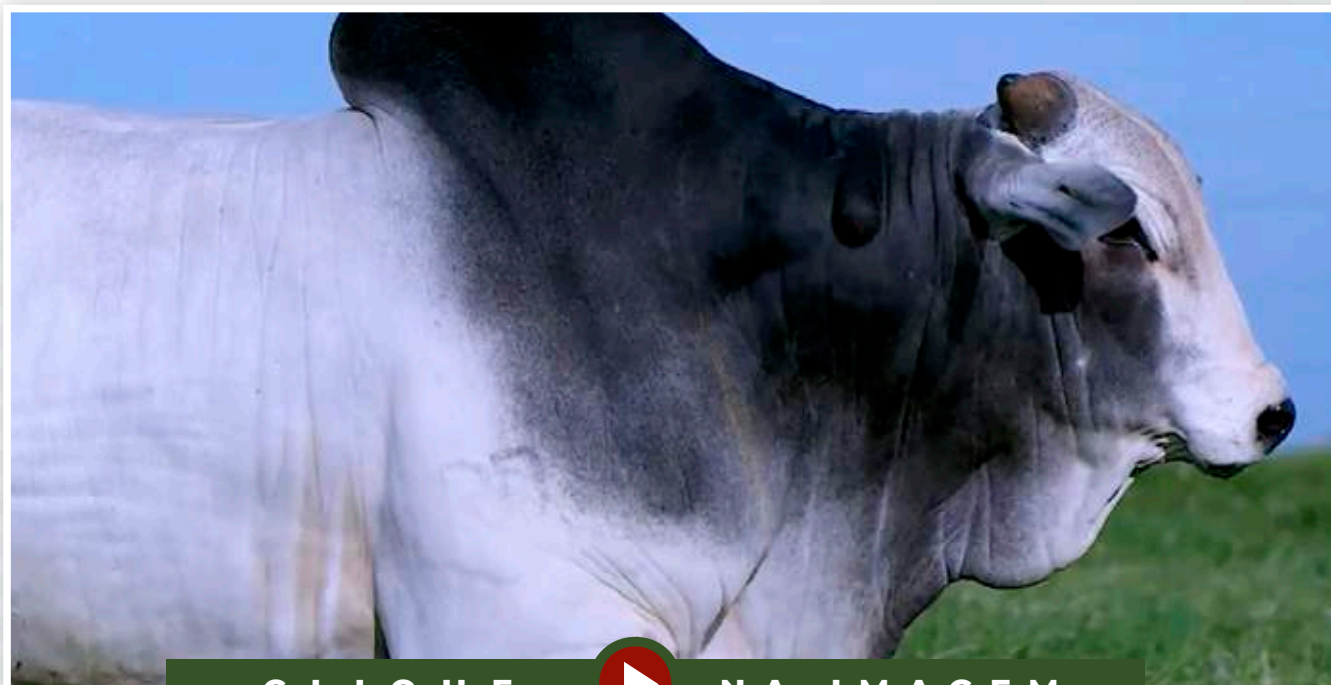

CLIQUE



NA IMAGEM

PARA VER O VÍDEO DO LOTE



BATERIA 02



LOTE

60

INDIVIDUAL



Guadalupe Agropecuária

# A763 FIV GUADALUPE

RG: FGP A 763 • Nasc.: 18/05/2020 • Macho • (27 MESES)

HUNO DA MN

CAMPEÃO DA MN

D1342 DA MN

CALIBRE FIV CAMPARINO

QUARK COL.

JHVM 9862 FIV CAMPARINO

OLIMPIÁDA DO JHV

GABINETE IZ

BACKUP

AMAGDALA

126 LA GUADIANA

FALDAN JA DA FI

280 GUADIANA

AJ 4443 01 GUADALUPE

Peso: 793 Kg • CE: 43 cm

### AVALIAÇÃO ANCP

ANCP		MP120		DP210		DP365		DP450		DPE365		DPE450		DAOL		DACAB		DSTAY		DIPP		D3P	
MGTe	TOP	DEP	TOP	DEP	TOP	DEP	TOP	DEP	TOP	DEP	TOP	DEP	TOP	DEP	TOP	DEP	TOP	DEP	TOP	DEP	TOP	DEP	TOP
24,84	2	0,96	46	16,99	1	26,33	2	25,49	3	1,76	1	1,78	2	-0,27	44	0,02	51	-1,25	3	86,07	7	82,26	6

### AVALIAÇÃO PMGZ

PMGZ		PM-EMg		PD-EDg		PA-EDg		PS-EDg		PE-365g		PE-450g		AOLg		ACABg		STAYg		IPPg	
iABCZg	DECA	DEP	DECA	DEP	DECA	DEP	DECA	DEP	DECA	DEP	DECA	DEP	DECA	DEP	DECA	DEP	DECA	DEP	DECA	DEP	DECA
20,37	1	0,87	3	11,59	1	15,26	1	15,18	1	1,69	1	2,18	1	-0,67	8	-0,45	7	33,91	2	-19,16	1

### AVALIAÇÃO GENEPLUS

GENEPLUS		DPMN		DPD		DPS		DPES		DAOL		DEGS		DSTAY		DIPP	
IQGg	TOP	DEP	TOP	DEP	TOP	DEP	TOP	DEP	TOP	DEP	TOP	DEP	TOP	DEP	TOP	DEP	TOP
24,01	3	0,87	32	11,59	0,5	15,18	3	2,18	0,1	-0,67	80	-0,45	68	33,91	14	-19,16	4

AVALIAÇÃO DE PUBERDADE | PROCRUAR

CLASSIF.

PRECOCE

IDADE PUBER.

14,5

AVALIAÇÃO DE CARÇAÇA | AVAL

PESO

SUPERIOR

CE

ELITE

AOL

SUPERIOR

ACAB

SUPERIOR

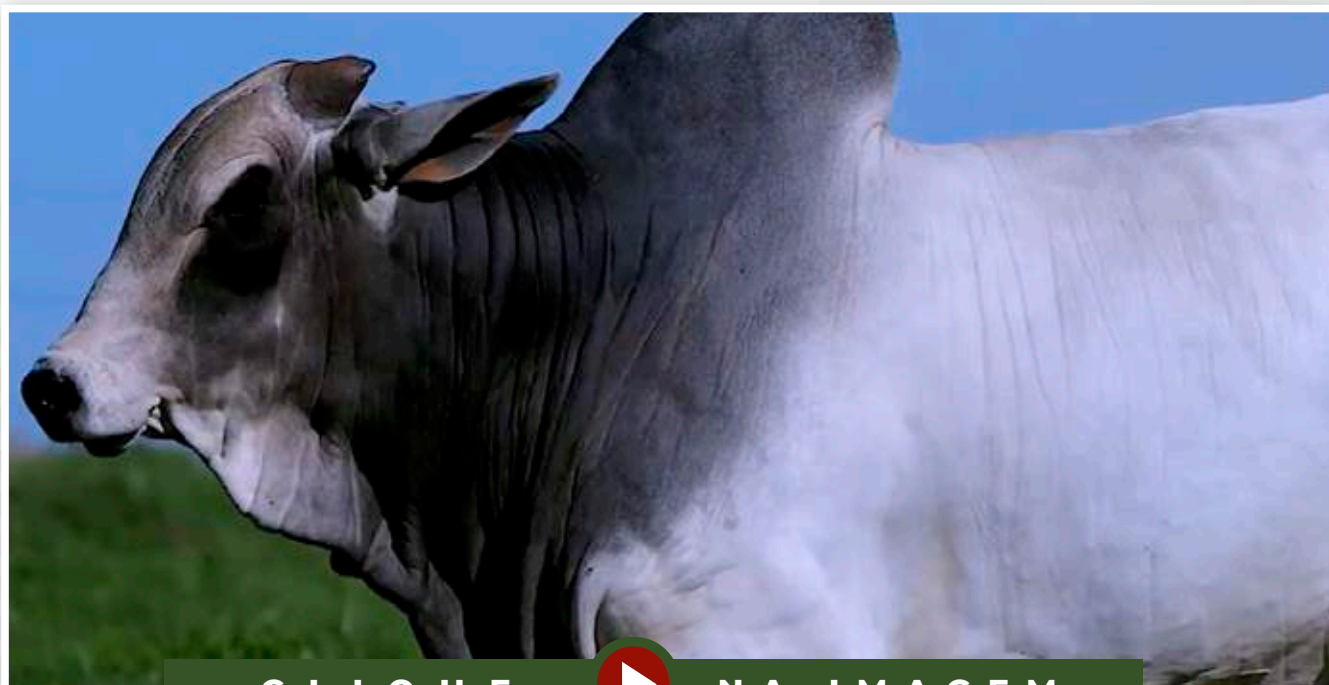

CLIQUE



NA IMAGEM

PARA VER O VÍDEO DO LOTE

Guadalupe Agropecuária

# A727 FIV GUADALUPE

RG: FGP A 727 • Nasc.: 13/05/2020 • Macho • (27 MESES)

REM TORIXORÉU

**REM ARMADOR**

REM RONDA

**BELO J.MACHADO**

REM UPONIC

**XAMONIX J.MACHADO**

PESITA J.MACHADO

BUGIO TE DA SM

**FUNCIONÁRIO DE NAVIRAÍ**

CRATERA DE NAVIRAÍ

**SARA JONES FIV KA**

HELÍACO DA JAVA

**MAIS DA GENEBRA**

TAROLA TE DA ZEB.VR

**Peso: 794 Kg • CE: 41 cm**

AVALIAÇÃO ANCP

ANCP		MP120		DP210		DP365		DP450		DPE365		DPE450		DAOL		DACAB		DSTAY		DIPP		D3P	
MGTe	TOP	DEP	TOP	DEP	TOP	DEP	TOP	DEP	TOP	DEP	TOP	DEP	TOP	DEP	TOP	DEP	TOP	DEP	TOP	DEP	TOP	DEP	TOP
17,50	9	6,27	0,5	5,42	31	16,71	12	16,54	14	0,86	11	1,14	9	1,31	11	0,58	7	-0,40	50	80,29	15	68,41	44

AVALIAÇÃO PMGZ

PMGZ		PM-EMg		PD-EDg		PA-EDg		PS-EDg		PE-365g		PE-450g		AOLg		ACABg		STAYg		IPPg	
iABCZg	DECA	DEP	DECA	DEP	DECA	DEP	DECA	DEP	DECA	DEP	DECA	DEP	DECA	DEP	DECA	DEP	DECA	DEP	DECA	DEP	DECA
16,11	1	5,00	1	5,01	2	10,08	1	13,67	1	0,70	1	1,40	1	1,41	2	2,11	1	33,67	2	-13,96	1

AVALIAÇÃO GENEPLUS

GENEPLUS		DPMN		DPD		DPS		DPES		DAOL		DEGS		DSTAY		DIPP	
IOGg	TOP	DEP	TOP	DEP	TOP	DEP	TOP	DEP	TOP	DEP	TOP	DEP	TOP	DEP	TOP	DEP	TOP
27,69	2	5,00	0,1	5,01	15	13,67	5	1,40	1	1,41	13	2,11	1	33,67	15	-13,96	11

AVALIAÇÃO DE PUBERDADE | PROCRUAR

CLASSIF.	IDADE PUBER.
SUPERPRECOCE	13,1

AVALIAÇÃO DE CARÇAÇA | AVAL

PESO	CE	AOL	ACAB
-	SUPERIOR	SUPERIOR	-

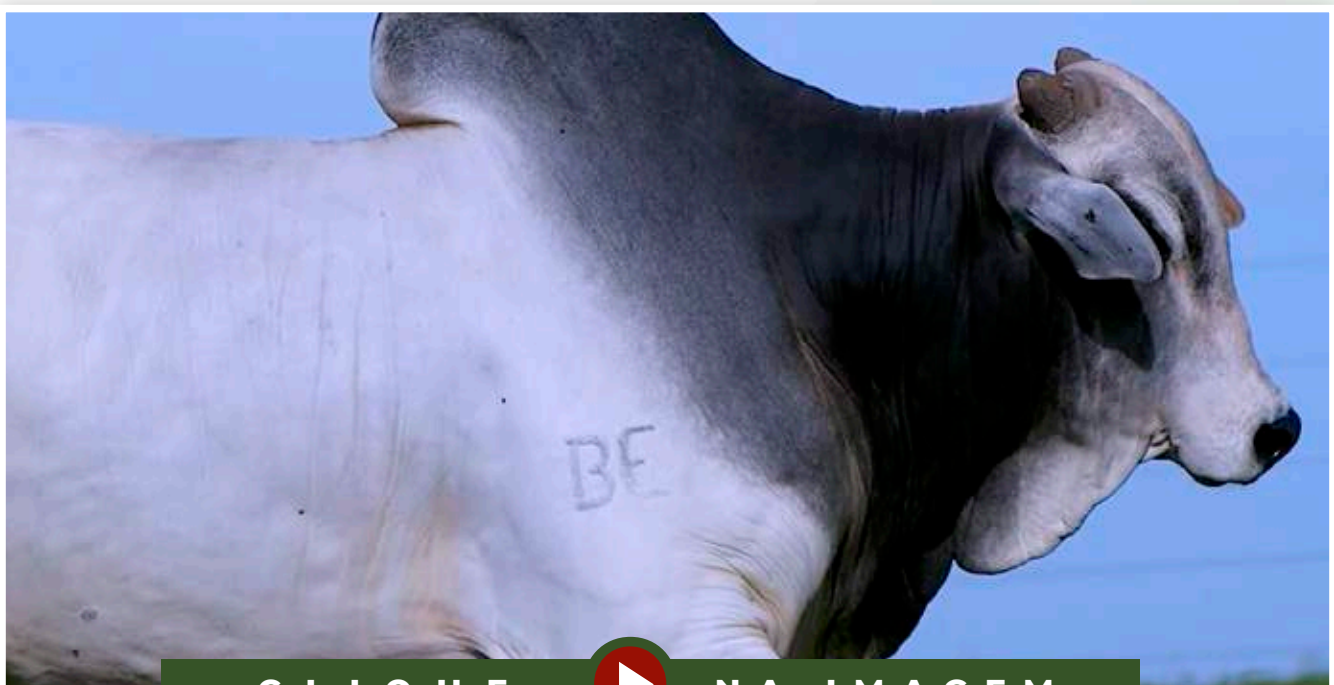

CLIQUE  NA IMAGEM

PARA VER O VÍDEO DO LOTE



# BATERIA

# 03

LOTE 62 AO 66

# MÉDIAS

QTD. (animais)	IDADE (meses)	PESO (kg)	CE (cm)
<b>5</b>	<b>23</b>	<b>707</b>	<b>40</b>

## AVALIAÇÃO ANCP

ANCP		MP120		DP210		DP365		DP450		DPE365		DPE450		DAOL		DACAB		DSTAY		DIPP		D3P	
MGT <sub>e</sub>	TOP	DEP	TOP	DEP	TOP	DEP	TOP	DEP	TOP	DEP	TOP	DEP	TOP	DEP	TOP	DEP	TOP	DEP	TOP	DEP	TOP	DEP	TOP
<b>19,46</b>	<b>6</b>	0,50	<b>59</b>	11,15	<b>7</b>	18,71	<b>9</b>	18,64	<b>10</b>	1,05	<b>7</b>	1,39	<b>5</b>	1,44	<b>10</b>	0,20	<b>26</b>	83,78	<b>10</b>	-0,88	<b>16</b>	71,07	<b>35</b>

## AVALIAÇÃO PMGZ

PMGZ		PM-EMg		PD-EDg		PA-EDg		PS-EDg		PE-365g		PE-450g		AOLg		ACABg		STAYg		IPPg	
iABCZ <sub>g</sub>	DECA	DEP	DECA	DEP	DECA	DEP	DECA	DEP	DECA	DEP	DECA	DEP	DECA	DEP	DECA	DEP	DECA	DEP	DECA	DEP	DECA
<b>16,21</b>	<b>1</b>	0,30	<b>5</b>	7,90	<b>1</b>	11,30	<b>1</b>	15,66	<b>1</b>	0,92	<b>1</b>	1,54	<b>1</b>	2,25	<b>1</b>	1,68	<b>1</b>	35,52	<b>1</b>	-13,03	<b>2</b>

## AVALIAÇÃO GENEPLUS

GENEPLUS		DPMN		DPD		DPS		DPES		DAOL		DEGS		DSTAY		DIPP	
IQG <sub>g</sub>	TOP	DEP	TOP	DEP	TOP	DEP	TOP	DEP	TOP	DEP	TOP	DEP	TOP	DEP	TOP	DEP	TOP
<b>27,93</b>	<b>2</b>	0,30	<b>46</b>	7,90	<b>3</b>	15,66	<b>3</b>	1,54	<b>0,5</b>	2,25	<b>3</b>	1,68	<b>8</b>	35,52	<b>6</b>	-13,03	<b>12</b>



CLIQUE NA IMAGEM PARA VER O VÍDEO DA BATERIA INTEIRA

BATERIA 03



LOTE

62

INDIVIDUAL



Guadalupe Agropecuária

# A1037 GUADALUPE

RG: FGP A 1037 • Nasc.: 12/08/2020 • Macho • (24 MESES)

7308/04 PO PERDIZES

TRUCK DA ALO BRASIL

2014 DA ALO BRASIL

REM TORIXORÉU

REM ARMADOR

REM RONDA

TNT

1719 LA GUADALUPE

REM USP

GOROTÉIA

LILICA

CUBO DE NAVIRAÍ

198 GUADIANA

FSF 674 04 GUADALUPE

Peso: 713 Kg • CE: 43 cm

### AVALIAÇÃO ANCP

ANCP		MP120		DP210		DP365		DP450		DPE365		DPE450		DAOL		DACAB		DSTAY		DIPP		D3P	
MGTe	TOP	DEP	TOP	DEP	TOP	DEP	TOP	DEP	TOP	DEP	TOP	DEP	TOP	DEP	TOP	DEP	TOP	DEP	TOP	DEP	TOP	DEP	TOP
22,94	3	-0,34	82	12,39	5	21,42	5	20,37	7	2,02	0,5	2,37	0,5	1,46	10	0,36	15	-1,06	8	91,06	2	78,21	14

### AVALIAÇÃO PMGZ

PMGZ		PM-EMg		PD-EDg		PA-EDg		PS-EDg		PE-365g		PE-450g		AOLg		ACABg		STAYg		IPPg	
iABCZg	DECA	DEP	DECA	DEP	DECA	DEP	DECA	DEP	DECA	DEP	DECA	DEP	DECA	DEP	DECA	DEP	DECA	DEP	DECA	DEP	DECA
22,83	1	1,31	3	11,76	1	16,00	1	18,97	1	1,55	1	1,95	1	2,85	1	0,62	3	39,30	1	-8,96	3

### AVALIAÇÃO GENEPLUS

GENEPLUS		DPMN		DPD		DPS		DPES		DAOL		DEGS		DSTAY		DIPP	
IQGg	TOP	DEP	TOP	DEP	TOP	DEP	TOP	DEP	TOP	DEP	TOP	DEP	TOP	DEP	TOP	DEP	TOP
34,60	0,5	1,31	22	11,76	0,5	18,97	1	1,95	0,1	2,85	1	0,62	23	39,30	0,5	-8,97	24

AVALIAÇÃO DE PUBERDADE | PROCRUAR

CLASSIF.

SUPERPRECOCE

IDADE PUBER.

13,3

AVALIAÇÃO DE CARÇAÇA | AVAL

PESO

SUPERIOR

CE

ELITE

AOL

ELITE

ACAB

-

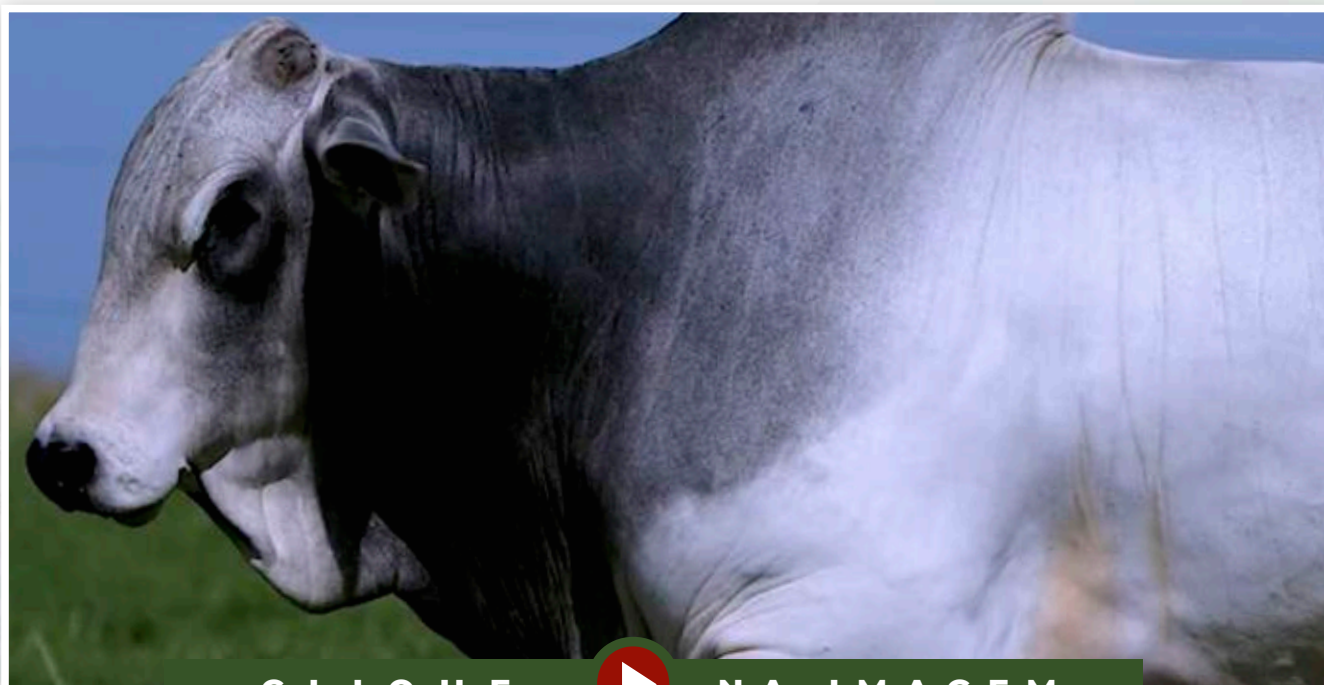

CLIQUE NA IMAGEM



PARA VER O VÍDEO DO LOTE



BATERIA 03



LOTE  
**63**

INDIVIDUAL



Guadalupe Agropecuária

# A1092 GUADALUPE

RG: FGP A 1092 • Nasc.: 18/08/2020 • Macho • (24 MESES)

REM TORIXORÉU

REM ARMADOR

REM RONDA

BELO J.MACHADO

REM UPONIC

XAMONIX J.MACHADO

PESITA J.MACHADO

REM QUISCO

REM USP

REM RÉGIS

4076 TE PO GUADALUPE

FUNCIONÁRIO DE NAVIRAÍ

SARA JONES FIV KA

MAIS DA GENEBRA

**Peso: 706 Kg • CE: 42 cm**

### AVALIAÇÃO ANCP

ANCP		MP120		DP210		DP365		DP450		DPE365		DPE450		DAOL		DACAB		DSTAY		DIPP		D3P	
MGTe	TOP	DEP	TOP	DEP	TOP	DEP	TOP	DEP	TOP	DEP	TOP	DEP	TOP	DEP	TOP	DEP	TOP	DEP	TOP	DEP	TOP	DEP	TOP
22,78	3	1,31	36	12,74	4	21,05	6	23,45	4	1,33	3	1,59	3	0,24	26	0,16	30	-1,32	2	86,75	6	77,62	15

### AVALIAÇÃO PMGZ

PMGZ		PM-EMg		PD-EDg		PA-EDg		PS-EDg		PE-365g		PE-450g		AOLg		ACABg		STAYg		IPPg	
iABCZg	DECA	DEP	DECA	DEP	DECA	DEP	DECA	DEP	DECA	DEP	DECA	DEP	DECA	DEP	DECA	DEP	DECA	DEP	DECA	DEP	DECA
18,98	1	0,99	3	7,28	1	9,33	1	17,36	1	0,98	1	1,60	1	1,01	2	2,81	1	35,68	1	-29,49	1

### AVALIAÇÃO GENEPLUS

GENEPLUS		DPMN		DPD		DPS		DPES		DAOL		DEGS		DSTAY		DIPP	
IQGg	TOP	DEP	TOP	DEP	TOP	DEP	TOP	DEP	TOP	DEP	TOP	DEP	TOP	DEP	TOP	DEP	TOP
30,48	1	0,99	29	7,28	5	17,36	2	1,60	0,5	1,01	22	2,81	0,1	35,68	6	-29,49	0,5

AVALIAÇÃO DE PUBERDADE | PROCRUAR

CLASSIF.

PRECOCE

IDADE PUBER.

14,1

AVALIAÇÃO DE CARÇA | AVAL

PESO

SUPERIOR

CE

SUPERIOR

AOL

SUPERIOR

ACAB

-

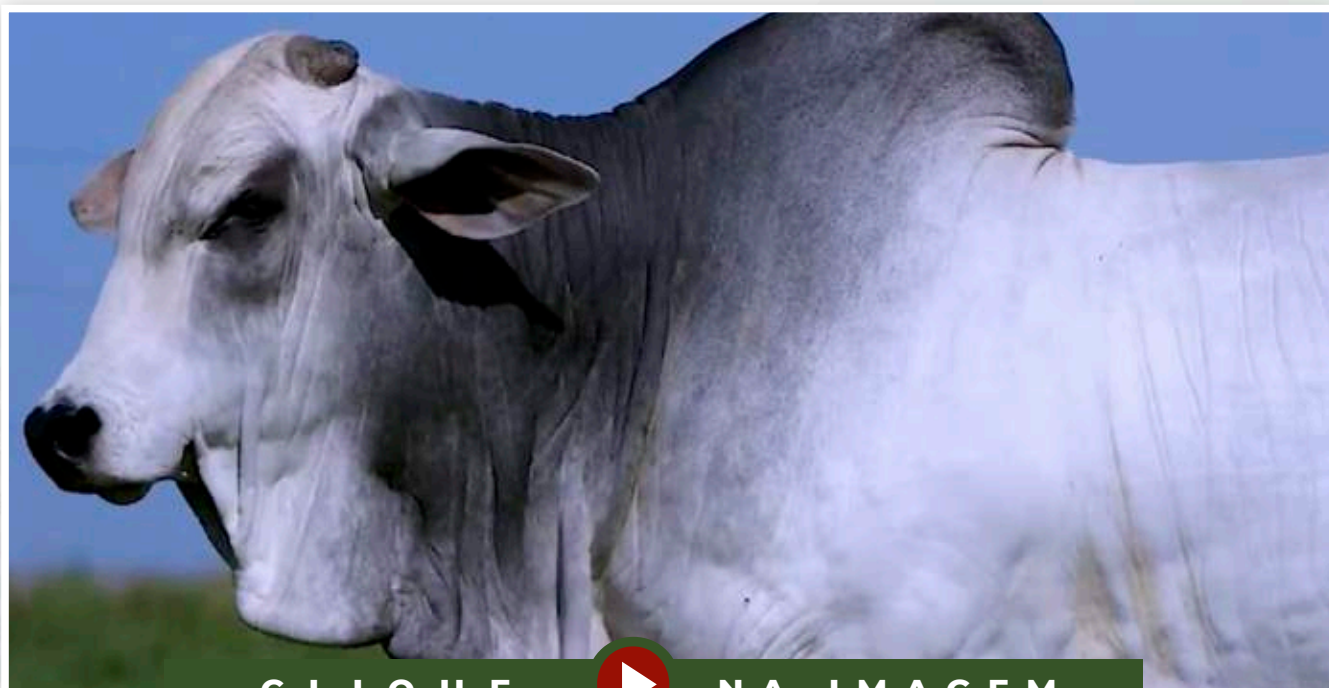

CLIQUE



NA IMAGEM

PARA VER O VÍDEO DO LOTE

**BATERIA 03**

LOTE

**64**

INDIVIDUAL



Guadalupe Agropecuária

# A869 GUADALUPE

RG: FGP A 869 • Nasc.: 09/07/2020 • Macho • (25 MESES)

REM TORIXORÉU

**REM ARMADOR**

REM RONDA

**BELO J.MACHADO**

REM UPONIC

**XAMONIX J.MACHADO**

PESITA J.MACHADO

CHODÓ CM

**8485/05 PO PERDIZES**

1763-00 PO PERDIZES

**286 PO GUADIANA**

30-99 PO PERDIZES

**EXINSCRITA DA QUILOMBO**

2171/01 PO PERDIZES

**Peso: 736 Kg • CE: 38 cm****AVALIAÇÃO ANCP**

ANCP		MP120		DP210		DP365		DP450		DPE365		DPE450		DAOL		DACAB		DSTAY		DIPP		D3P	
MGTe	TOP	DEP	TOP	DEP	TOP	DEP	TOP	DEP	TOP	DEP	TOP	DEP	TOP	DEP	TOP	DEP	TOP	DEP	TOP	DEP	TOP	DEP	TOP
<b>16,45</b>	<b>11</b>	1,96	<b>22</b>	8,20	<b>16</b>	14,93	<b>16</b>	16,57	<b>14</b>	-0,05	<b>68</b>	0,28	<b>38</b>	1,22	<b>12</b>	0,21	<b>25</b>	-0,84	<b>18</b>	81,18	<b>13</b>	65,93	<b>52</b>

**AVALIAÇÃO PMGZ**

PMGZ		PM-EMg		PD-EDg		PA-EDg		PS-EDg		PE-365g		PE-450g		AOLg		ACABg		STAYg		IPPg	
iABCZg	DECA	DEP	DECA	DEP	DECA	DEP	DECA	DEP	DECA	DEP	DECA	DEP	DECA	DEP	DECA	DEP	DECA	DEP	DECA	DEP	DECA
<b>14,65</b>	<b>1</b>	1,73	<b>2</b>	5,50	<b>1</b>	7,23	<b>2</b>	10,43	<b>1</b>	0,76	<b>1</b>	1,17	<b>1</b>	1,22	<b>2</b>	2,17	<b>1</b>	36,77	<b>1</b>	-13,63	<b>2</b>

**AVALIAÇÃO GENEPLUS**

GENEPLUS		DPMN		DPD		DPS		DPES		DAOL		DEGS		DSTAY		DIPP	
IOGg	TOP	DEP	TOP	DEP	TOP	DEP	TOP	DEP	TOP	DEP	TOP	DEP	TOP	DEP	TOP	DEP	TOP
<b>23,26</b>	<b>4</b>	1,74	<b>15</b>	5,50	<b>12</b>	10,43	<b>12</b>	1,17	<b>2</b>	1,22	<b>17</b>	2,17	<b>1</b>	36,77	<b>3</b>	-13,63	<b>12</b>

AVALIAÇÃO DE PUBERDADE | **PROCRIAR**

CLASSIF.

PRECOCE

IDADE PUBER.

**14,9**AVALIAÇÃO DE CARÇAÇA | **AVAL**

PESO

SUPERIOR

CE

SUPERIOR

AOL

ELITE

ACAB

ELITE



CLIQUE



NA IMAGEM

PARA VER O VÍDEO DO LOTE



BATERIA 03



LOTE

65

INDIVIDUAL



Guadalupe Agropecuária

# A1076 GUADALUPE

RG: FGP A 1076 • Nasc.: 15/08/2020 • Macho • (24 MESES)

MANDARIN MAT.

VELERO MAT.

RUANDA MAT.

COWBOY MAT.

BACKUP

TORMAY MAT.

LANAI FIV MAT.

FUNCIONÁRIO DE NAVIRAÍ

EXTREMO DA GREN.

BRITÂNICA TE GREN.

3894 PO GUADALUPE

JAMANTA DA MN

543 TE PO GUADIANA

LAUTANA GUADALUPE

Peso: 683 Kg • CE: 40 cm

### AVALIAÇÃO ANCP

ANCP		MP120		DP210		DP365		DP450		DPE365		DPE450		DAOL		DACAB		DSTAY		DIPP		D3P	
MGTe	TOP	DEP	TOP	DEP	TOP	DEP	TOP	DEP	TOP	DEP	TOP	DEP	TOP	DEP	TOP	DEP	TOP	DEP	TOP	DEP	TOP	DEP	TOP
16,80	11	1,05	43	12,72	4	17,55	10	13,83	21	0,86	11	1,10	10	2,23	5	0,14	32	79,45	16	-0,29	60	61,56	66

### AVALIAÇÃO PMGZ

PMGZ		PM-EMg		PD-EDg		PA-EDg		PS-EDg		PE-365g		PE-450g		AOLg		ACABg		STAYg		IPPg	
iABCZg	DECA	DEP	DECA	DEP	DECA	DEP	DECA	DEP	DECA	DEP	DECA	DEP	DECA	DEP	DECA	DEP	DECA	DEP	DECA	DEP	DECA
13,61	1	0,14	5	8,71	1	10,48	1	13,40	1	0,54	1	1,23	1	2,62	1	1,28	1	32,69	3	-11,91	2

### AVALIAÇÃO GENEPLUS

GENEPLUS		DPMN		DPD		DPS		DPES		DAOL		DEGS		DSTAY		DIPP	
IOGg	TOP	DEP	TOP	DEP	TOP	DEP	TOP	DEP	TOP	DEP	TOP	DEP	TOP	DEP	TOP	DEP	TOP
23,39	4	0,14	50	8,71	2	13,40	5	1,23	2	2,62	2	1,28	7	32,69	23	-11,91	16

AVALIAÇÃO DE PUBERDADE | PROCRUAR

CLASSIF.

SUPERPRECOCE

IDADE PUBER.

13,7

AVALIAÇÃO DE CARÇAÇA | AVAL

PESO

SUPERIOR

CE

SUPERIOR

AOL

SUPERIOR

ACAB

SUPERIOR



CLIQUE



NA IMAGEM

PARA VER O VÍDEO DO LOTE

BATERIA 03



LOTE

66

INDIVIDUAL



Guadalupe Agropecuária

# A1042 FIV GUADALUPE

RG: FGP A 1042 • Nasc.: 11/08/2020 • Macho • (24 MESES)

REM TORIXORÉU

REM ARMADOR

REM RONDA

REM DHEEF

QUARK COL.

REM ULÍCIA

REM OPY TE

QUARK COL.

MANDARIN MAT.

KHOZANA DA MAT.

4856 FIV DA EAO

658 DA JAITA

1485 DA JAITA

1014 DA JAITA

Peso: 699 Kg • CE: 39 cm

### AVALIAÇÃO ANCP

ANCP		MP120		DP210		DP365		DP450		DPE365		DPE450		DAOL		DACAB		DSTAY		DIPP		D3P	
MGTe	TOP	DEP	TOP	DEP	TOP	DEP	TOP	DEP	TOP	DEP	TOP	DEP	TOP	DEP	TOP	DEP	TOP	DEP	TOP	DEP	TOP	DEP	TOP
18,33	8	-1,49	96	9,70	10	18,58	9	18,99	9	1,09	6	1,61	3	2,07	6	0,14	32	-0,90	15	80,44	14	72,04	31

### AVALIAÇÃO PMGZ

PMGZ		PM-EMg		PD-EDg		PA-EDg		PS-EDg		PE-365g		PE-450g		AOLg		ACABg		STAYg		IPPg	
iABCZg	DECA	DEP	DECA	DEP	DECA	DEP	DECA	DEP	DECA	DEP	DECA	DEP	DECA	DEP	DECA	DEP	DECA	DEP	DECA	DEP	DECA
11,00	1	-2,67	10	6,25	1	13,46	1	18,12	1	0,78	1	1,76	1	3,58	1	1,52	1	33,14	2	-1,17	5

### AVALIAÇÃO GENEPLUS

GENEPLUS		DPMN		DPD		DPS		DPES		DAOL		DEGS		DSTAY		DIPP	
IQGg	TOP	DEP	TOP	DEP	TOP	DEP	TOP	DEP	TOP	DEP	TOP	DEP	TOP	DEP	TOP	DEP	TOP
27,91	2	-2,67	97	6,25	8	18,12	1	1,76	0,1	3,57	0,1	1,52	4	33,14	19	-1,17	53

#### AVALIAÇÃO DE PUBERDADE | PROCRUAR

CLASSIF.	IDADE PUBER.
PRECOCE	16,3

#### AVALIAÇÃO DE CARÇA | AVAL

PESO	CE	AOL	ACAB
-	SUPERIOR	-	-



CLIQUE NA IMAGEM

PARA VER O VÍDEO DO LOTE



# BATERIA

# 04

LOTE 67 AO 70

# MÉDIAS

QTD. (animais)	IDADE (meses)	PESO (kg)	CE (cm)
<b>4</b>	<b>22</b>	<b>741</b>	<b>40</b>

## AVALIAÇÃO ANCP

ANCP		MP120		DP210		DP365		DP450		DPE365		DPE450		DAOL		DACAB		DSTAY		DIPP		D3P	
MGT <sub>e</sub>	TOP	DEP	TOP	DEP	TOP	DEP	TOP	DEP	TOP	DEP	TOP	DEP	TOP	DEP	TOP	DEP	TOP	DEP	TOP	DEP	TOP	DEP	TOP
<b>24,84</b>	<b>2</b>	2,28	<b>16</b>	13,52	<b>3</b>	24,18	<b>3</b>	26,88	<b>2</b>	0,94	<b>9</b>	0,98	<b>12</b>	2,64	<b>3</b>	0,21	<b>25</b>	85,97	<b>7</b>	-1,21	<b>4</b>	76,41	<b>18</b>

## AVALIAÇÃO PMGZ

PMGZ		PM-EMg		PD-EDg		PA-EDg		PS-EDg		PE-365g		PE-450g		AOLg		ACABg		STAYg		IPPg	
iABCZ <sub>g</sub>	DECA	DEP	DECA	DEP	DECA	DEP	DECA	DEP	DECA	DEP	DECA	DEP	DECA	DEP	DECA	DEP	DECA	DEP	DECA	DEP	DECA
<b>26,26</b>	<b>1</b>	2,53	<b>1</b>	10,42	<b>1</b>	16,31	<b>1</b>	22,73	<b>1</b>	0,75	<b>1</b>	1,48	<b>1</b>	3,11	<b>1</b>	1,84	<b>1</b>	40,54	<b>1</b>	-26,82	<b>1</b>

## AVALIAÇÃO GENEPLUS

GENEPLUS		DPMN		DPD		DPS		DPES		DAOL		DEGS		DSTAY		DIPP	
IQG <sub>g</sub>	TOP	DEP	TOP	DEP	TOP	DEP	TOP	DEP	TOP	DEP	TOP	DEP	TOP	DEP	TOP	DEP	TOP
<b>40,98</b>	<b>0,1</b>	2,52	<b>6</b>	10,42	<b>0,5</b>	22,73	<b>0,1</b>	1,48	<b>0,5</b>	3,11	<b>0,5</b>	1,84	<b>6</b>	40,54	<b>0,5</b>	-26,82	<b>1</b>



CLIQUE NA IMAGEM PARA VER O VÍDEO DA BATERIA INTEIRA

BATERIA 04



LOTE  
**67**

INDIVIDUAL



Guadalupe Agropecuária

# A957 GUADALUPE

RG: FGP A 957 • Nasc.: 05/08/2020 • Macho • (24 MESES)

7308/04 PO PERDIZES

TRUCK DA ALO BRASIL

2014 DA ALO BRASIL

JABRIEL FIV DE NAVIRAÍ

NERO FIV DE NAVIRAÍ

NAVIRAÍ 11177-09

TNT

1764 LA GUADALUPE

REM USP

GOROTÉIA

LILICA

CFM ORGULHO

103 GUADIANA

FSF 517 05 GUADALUPE

Peso: 753 Kg • CE: 39 cm

### AVALIAÇÃO ANCP

ANCP		MP120		DP210		DP365		DP450		DPE365		DPE450		DAOL		DACAB		DSTAY		DIPP		D3P	
MGTe	TOP	DEP	TOP	DEP	TOP	DEP	TOP	DEP	TOP	DEP	TOP	DEP	TOP	DEP	TOP	DEP	TOP	DEP	TOP	DEP	TOP	DEP	TOP
24,12	2	0,69	53	14,26	3	26,08	2	29,77	1	1,06	7	1,10	10	1,16	12	0,53	8	-1,00	10	83,17	11	78,14	14

### AVALIAÇÃO PMGZ

PMGZ		PM-EMg		PD-EDg		PA-EDg		PS-EDg		PE-365g		PE-450g		AOLg		ACABg		STAYg		IPPg	
iABCZg	DECA	DEP	DECA	DEP	DECA	DEP	DECA	DEP	DECA	DEP	DECA	DEP	DECA	DEP	DECA	DEP	DECA	DEP	DECA	DEP	DECA
22,92	1	0,39	5	13,55	1	18,17	1	26,05	1	0,56	1	1,32	1	2,43	1	1,65	1	36,41	1	-15,89	1

### AVALIAÇÃO GENEPLUS

GENEPLUS		DPMN		DPD		DPS		DPES		DAOL		DEGS		DSTAY		DIPP	
IOGg	TOP	DEP	TOP	DEP	TOP	DEP	TOP	DEP	TOP	DEP	TOP	DEP	TOP	DEP	TOP	DEP	TOP
37,29	0,1	0,39	44	13,55	0,1	26,05	0,1	1,32	1	2,43	2	1,65	3	36,41	4	-15,89	8

AVALIAÇÃO DE PUBERDADE | PROCRUAR

CLASSIF.

PRECOCE

IDADE PUBER.

16,5

AVALIAÇÃO DE CARÇAÇA | AVAL

PESO

ELITE

CE

SUPERIOR

AOL

SUPERIOR

ACAB

SUPERIOR

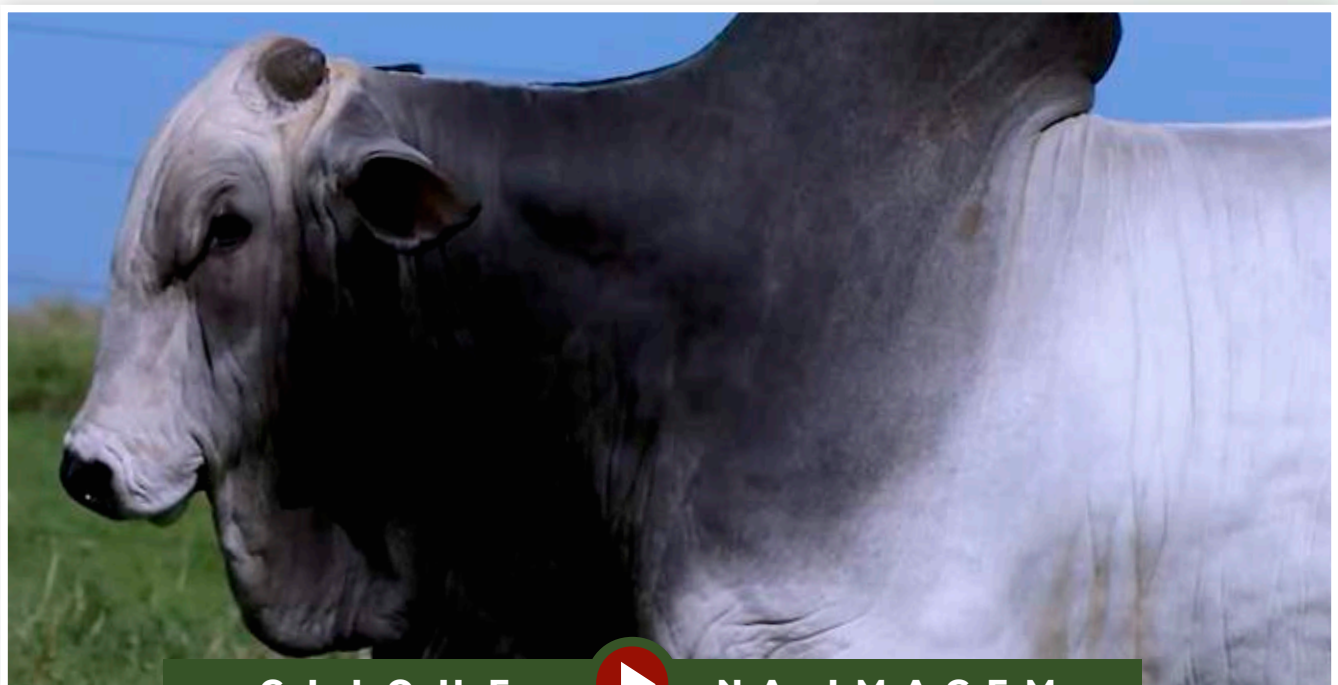

CLIQUE



NA IMAGEM

PARA VER O VÍDEO DO LOTE



BATERIA 04



LOTE

68

INDIVIDUAL



Guadalupe Agropecuária

# A1644 FIV GUADALUPE

RG: FGP A 1644 • Nasc.: 26/10/2020 • Macho • (21 MESES)

REM TORIXORÉU

REM ARMADOR

REM RONDA

BELO J.MACHADO

REM UPONIC

XAMONIX J.MACHADO

PESITA J.MACHADO

GABINETE IZ

BACKUP

AMAGDALA

7154 DA EAO

REM USP

9322 DA EAO

PERPLEXA DA EAO

Peso: 735 Kg • CE: 38 cm

### AVALIAÇÃO ANCP

ANCP		MP120		DP210		DP365		DP450		DPE365		DPE450		DAOL		DACAB		DSTAY		DIPP		D3P	
MGTe	TOP	DEP	TOP	DEP	TOP	DEP	TOP	DEP	TOP	DEP	TOP	DEP	TOP	DEP	TOP	DEP	TOP	DEP	TOP	DEP	TOP	DEP	TOP
28,44	0,5	4,31	2	15,78	2	26,32	2	27,29	2	0,70	15	0,67	21	3,71	1	0,27	20	-1,38	2	95,54	0,1	75,81	20

### AVALIAÇÃO PMGZ

PMGZ		PM-EMg		PD-EDg		PA-EDg		PS-EDg		PE-365g		PE-450g		AOLg		ACABg		STAYg		IPPg	
iABCZg	DECA	DEP	DECA	DEP	DECA	DEP	DECA	DEP	DECA	DEP	DECA	DEP	DECA	DEP	DECA	DEP	DECA	DEP	DECA	DEP	DECA
32,38	1	4,45	1	12,37	1	19,67	1	27,20	1	0,62	1	1,59	1	5,39	1	2,03	1	44,42	1	-28,45	1

### AVALIAÇÃO GENEPLUS

GENEPLUS		DPMN		DPD		DPS		DPES		DAOL		DEGS		DSTAY		DIPP	
IOGg	TOP	DEP	TOP	DEP	TOP	DEP	TOP	DEP	TOP	DEP	TOP	DEP	TOP	DEP	TOP	DEP	TOP
52,09	0,1	4,45	0,5	12,37	0,1	27,20	0,1	1,59	0,5	5,39	0,1	2,03	1	44,42	0,1	-28,45	0,5

AVALIAÇÃO DE PUBERDADE | PROCRUAR

CLASSIF.

IDADE PUBER.

TRADICIONAL

22,0

AVALIAÇÃO DE CARÇAÇA | AVAL

PESO

CE

AOL

ACAB

ELITE

-

-

-



CLIQUE NA IMAGEM



PARA VER O VÍDEO DO LOTE

BATERIA 04



LOTE

69

INDIVIDUAL



Guadalupe Agropecuária

# A1366 GUADALUPE

RG: FGP A 1366 • Nasc.: 20/09/2020 • Macho • (22 MESES)

REM TORIXORÉU

REM ARMADOR

REM RONDA

BELO J.MACHADO

REM UPONIC

XAMONIX J.MACHADO

PESITA J.MACHADO

RAMBO DA MN

8902 FIV DA EAO

NANINE DA EAO

2663 PO GUADALUPE

BACKUP

610 PO GUADIANA

LIBERTY GUADALUPE

Peso: 744 Kg • CE: 41 cm

### AVALIAÇÃO ANCP

ANCP		MP120		DP210		DP365		DP450		DPE365		DPE450		DAOL		DACAB		DSTAY		DIPP		D3P	
MGTe	TOP	DEP	TOP	DEP	TOP	DEP	TOP	DEP	TOP	DEP	TOP	DEP	TOP	DEP	TOP	DEP	TOP	DEP	TOP	DEP	TOP	DEP	TOP
25,56	2	2,39	14	13,39	3	23,49	3	26,99	2	0,97	8	1,11	9	4,40	0,5	-0,12	77	-1,33	2	85,14	8	72,93	29

### AVALIAÇÃO PMGZ

PMGZ		PM-EMg		PD-EDg		PA-EDg		PS-EDg		PE-365g		PE-450g		AOLg		ACABg		STAYg		IPPg	
iABCZg	DECA	DEP	DECA	DEP	DECA	DEP	DECA	DEP	DECA	DEP	DECA	DEP	DECA	DEP	DECA	DEP	DECA	DEP	DECA	DEP	DECA
25,20	1	3,59	1	9,49	1	15,35	1	19,61	1	0,94	1	1,60	1	3,00	1	1,73	1	39,38	1	-25,73	1

### AVALIAÇÃO GENEPLUS

GENEPLUS		DPMN		DPD		DPS		DPES		DAOL		DEGS		DSTAY		DIPP	
IQGg	TOP	DEP	TOP	DEP	TOP	DEP	TOP	DEP	TOP	DEP	TOP	DEP	TOP	DEP	TOP	DEP	TOP
38,57	0,1	3,59	2	9,49	1	19,61	0,5	1,60	0,5	3,00	0,5	1,73	3	39,38	0,5	-25,73	1

#### AVALIAÇÃO DE PUBERDADE | PROCRUAR

CLASSIF.	IDADE PUBER.
SUPERPRECOCE	12,5

#### AVALIAÇÃO DE CARÇAÇA | AVAL

PESO	CE	AOL	ACAB
ELITE	SUPERIOR	ELITE	-



CLIQUE NA IMAGEM

PARA VER O VÍDEO DO LOTE



BATERIA 04



LOTE  
**70**

INDIVIDUAL



Guadalupe Agropecuária

# A1472 FIV GUADALUPE

RG: FGP A 1472 • Nasc.: 29/09/2020 • Macho • (22 MESES)

REM TORIXORÉU

REM ARMADOR

REM RONDA

BELO J.MACHADO

REM UPONIC

XAMONIX J.MACHADO

PESITA J.MACHADO

ENCARTE DS

BITELO DS

DÁCIA DS

482 TE PO GUADIANA

NOBRE TE DA PRIM.

LAUTANA GUADALUPE

HIERARCA ED ARROJO TE

Peso: 731 Kg • CE: 41 cm

### AVALIAÇÃO ANCP

ANCP		MP120		DP210		DP365		DP450		DPE365		DPE450		DAOL		DACAB		DSTAY		DIPP		D3P	
MGTe	TOP	DEP	TOP	DEP	TOP	DEP	TOP	DEP	TOP	DEP	TOP	DEP	TOP	DEP	TOP	DEP	TOP	DEP	TOP	DEP	TOP	DEP	TOP
21,22	4	1,73	26	10,66	8	20,81	6	23,46	4	1,02	7	1,02	11	1,29	11	0,15	31	-1,11	7	80,03	15	78,77	13

### AVALIAÇÃO PMGZ

PMGZ		PM-EMg		PD-EDg		PA-EDg		PS-EDg		PE-365g		PE-450g		AOLg		ACABg		STAYg		IPPg	
iABCZg	DECA	DEP	DECA	DEP	DECA	DEP	DECA	DEP	DECA	DEP	DECA	DEP	DECA	DEP	DECA	DEP	DECA	DEP	DECA	DEP	DECA
24,55	1	1,67	2	6,27	1	12,05	1	18,06	1	0,86	1	1,42	1	1,62	1	1,95	1	41,95	1	-37,21	1

### AVALIAÇÃO GENEPLUS

GENEPLUS		DPMN		DPD		DPS		DPES		DAOL		DEGS		DSTAY		DIPP	
IQGg	TOP	DEP	TOP	DEP	TOP	DEP	TOP	DEP	TOP	DEP	TOP	DEP	TOP	DEP	TOP	DEP	TOP
35,98	0,5	1,67	16	6,27	8	18,06	1	1,42	1	1,62	9	1,95	2	41,95	0,1	-37,21	0,1

AVALIAÇÃO DE PUBERDADE | PROCRUAR

CLASSIF.

PRECOCE

IDADE PUBER.

16,0

AVALIAÇÃO DE CARÇAÇA | AVAL

PESO

SUPERIOR

CE

-

AOL

-

ACAB

SUPERIOR

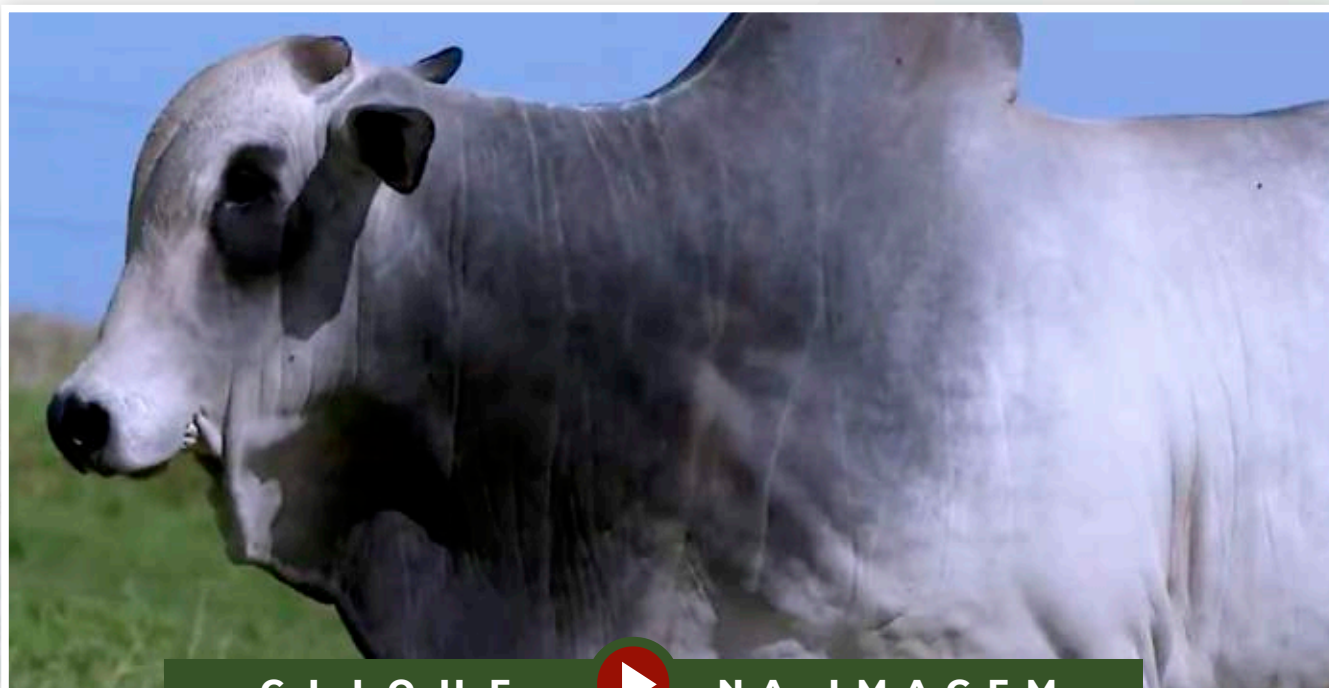

CLIQUE



NA IMAGEM

PARA VER O VÍDEO DO LOTE

# BATERIA

# 05

LOTE 71 AO 75

# MÉDIAS

QTD. (animais)	IDADE (meses)	PESO (kg)	CE (cm)
<b>5</b>	<b>23</b>	<b>730</b>	<b>42</b>

## AVALIAÇÃO ANCP

ANCP		MP120		DP210		DP365		DP450		DPE365		DPE450		DAOL		DACAB		DSTAY		DIPP		D3P	
MGT <sub>e</sub>	TOP	DEP	TOP	DEP	TOP	DEP	TOP	DEP	TOP	DEP	TOP	DEP	TOP	DEP	TOP	DEP	TOP	DEP	TOP	DEP	TOP	DEP	TOP
<b>18,47</b>	<b>8</b>	1,91	<b>23</b>	11,08	<b>7</b>	20,66	<b>6</b>	20,29	<b>8</b>	0,67	<b>16</b>	1,14	<b>9</b>	1,04	<b>14</b>	0,16	<b>30</b>	75,81	<b>20</b>	-0,65	<b>30</b>	72,83	<b>29</b>

## AVALIAÇÃO PMGZ

PMGZ		PM-EMg		PD-EDg		PA-EDg		PS-EDg		PE-365g		PE-450g		AOLg		ACABg		STAYg		IPPg	
iABCZ <sub>g</sub>	DECA	DEP	DECA	DEP	DECA	DEP	DECA	DEP	DECA	DEP	DECA	DEP	DECA	DEP	DECA	DEP	DECA	DEP	DECA	DEP	DECA
<b>15,29</b>	<b>1</b>	1,13	<b>3</b>	7,18	<b>1</b>	11,30	<b>1</b>	14,65	<b>1</b>	0,83	<b>1</b>	1,41	<b>1</b>	1,25	<b>2</b>	0,78	<b>2</b>	34,09	<b>2</b>	-12,54	<b>2</b>

## AVALIAÇÃO GENEPLUS

GENEPLUS		DPMN		DPD		DPS		DPES		DAOL		DEGS		DSTAY		DIPP	
IQG <sub>g</sub>	TOP	DEP	TOP	DEP	TOP	DEP	TOP	DEP	TOP	DEP	TOP	DEP	TOP	DEP	TOP	DEP	TOP
<b>24,49</b>	<b>3</b>	1,13	<b>26</b>	7,18	<b>5</b>	14,65	<b>4</b>	1,41	<b>1</b>	1,25	<b>16</b>	0,78	<b>18</b>	34,09	<b>13</b>	-12,54	<b>13</b>



CLIQUE NA IMAGEM PARA VER O VÍDEO DA BATERIA INTEIRA



BATERIA 05



LOTE

71

INDIVIDUAL



Guadalupe Agropecuária

# A923 FIV GUADALUPE

RG: FGP A 923 • Nasc.: 25/07/2020 • Macho • (24 MESES)

REM TORIXORÉU

REM ARMADOR

REM RONDA

REM DHEEF

QUARK COL.

REM ULÍCIA

REM OPY TE

QUARK COL.

MANDARIN MAT.

KHOZANA DA MAT.

4856 FIV DA EAO

658 DA JAITA

1485 DA JAITA

1014 DA JAITA

Peso: 771 Kg • CE: 40 cm

### AVALIAÇÃO ANCP

ANCP		MP120		DP210		DP365		DP450		DPE365		DPE450		DAOL		DACAB		DSTAY		DIPP		D3P	
MGTe	TOP	DEP	TOP	DEP	TOP	DEP	TOP	DEP	TOP	DEP	TOP	DEP	TOP	DEP	TOP	DEP	TOP	DEP	TOP	DEP	TOP	DEP	TOP
24,58	2	-2,81	99	16,90	1	29,83	1	31,41	1	0,89	10	1,28	7	2,36	4	-0,14	80	-0,93	13	79,67	15	83,12	5

### AVALIAÇÃO PMGZ

PMGZ		PM-EMg		PD-EDg		PA-EDg		PS-EDg		PE-365g		PE-450g		AOLg		ACABg		STAYg		IPPg	
iABCZg	DECA	DEP	DECA	DEP	DECA	DEP	DECA	DEP	DECA	DEP	DECA	DEP	DECA	DEP	DECA	DEP	DECA	DEP	DECA	DEP	DECA
22,33	1	-2,72	10	17,02	1	23,17	1	28,20	1	0,83	1	1,58	1	3,27	1	-0,73	8	34,40	1	-8,80	3

### AVALIAÇÃO GENEPLUS

GENEPLUS		DPMN		DPD		DPS		DPES		DAOL		DEGS		DSTAY		DIPP	
IQGg	TOP	DEP	TOP	DEP	TOP	DEP	TOP	DEP	TOP	DEP	TOP	DEP	TOP	DEP	TOP	DEP	TOP
35,23	0,5	-2,72	98	17,02	0,1	28,20	0,1	1,58	0,5	3,27	0,5	-0,73	79	34,40	11	-8,80	24

AVALIAÇÃO DE PUBERDADE | PROCRUAR

CLASSIF.

IDADE PUBER.

TRADICIONAL

18,7

AVALIAÇÃO DE CARÇAÇA | AVAL

PESO

CE

AOL

ACAB

SUPERIOR

SUPERIOR

SUPERIOR

-



CLIQUE



NA IMAGEM

PARA VER O VÍDEO DO LOTE

BATERIA 05



LOTE

72

INDIVIDUAL



Guadalupe Agropecuária

# A1464 FIV GUADALUPE

RG: FGP A 1464 • Nasc.: 28/09/2020 • Macho • (22 MESES)

REM TORIXORÉU

REM ARMADOR

REM RONDA

BELO J.MACHADO

REM UPONIC

XAMONIX J.MACHADO

PESITA J.MACHADO

ENCARTE DS

BITELO DS

DÁCIA DS

482 TE PO GUADIANA

NOBRE TE DA PRIM.

LAUTANA GUADALUPE

HIERARCA ED ARROJO TE

Peso: 730 Kg • CE: 41 cm

### AVALIAÇÃO ANCP

ANCP		MP120		DP210		DP365		DP450		DPE365		DPE450		DAOL		DACAB		DSTAY		DIPP		D3P	
MGTe	TOP	DEP	TOP	DEP	TOP	DEP	TOP	DEP	TOP	DEP	TOP	DEP	TOP	DEP	TOP	DEP	TOP	DEP	TOP	DEP	TOP	DEP	TOP
18,41	8	6,00	0,5	3,90	42	14,35	18	14,66	19	1,17	5	1,39	5	-0,18	41	0,47	10	-1,03	9	85,12	8	80,31	9

### AVALIAÇÃO PMGZ

PMGZ		PM-EMg		PD-EDg		PA-EDg		PS-EDg		PE-365g		PE-450g		AOLg		ACABg		STAYg		IPPg	
iABCZg	DECA	DEP	DECA	DEP	DECA	DEP	DECA	DEP	DECA	DEP	DECA	DEP	DECA	DEP	DECA	DEP	DECA	DEP	DECA	DEP	DECA
16,03	1	2,87	1	1,80	5	3,16	4	6,08	3	1,35	1	1,63	1	-0,38	7	2,23	1	40,68	1	-16,97	1

### AVALIAÇÃO GENEPLUS

GENEPLUS		DPMN		DPD		DPS		DPES		DAOL		DEGS		DSTAY		DIPP	
IQGg	TOP	DEP	TOP	DEP	TOP	DEP	TOP	DEP	TOP	DEP	TOP	DEP	TOP	DEP	TOP	DEP	TOP
23,56	4	2,87	4	1,80	46	6,08	29	1,63	0,5	-0,38	71	2,23	1	40,68	0,5	-16,97	7

#### AVALIAÇÃO DE PUBERDADE | PROCRUAR

CLASSIF.	IDADE PUBER.
SUPERPRECOCE	11,8

#### AVALIAÇÃO DE CARÇA | AVAL

PESO	CE	AOL	ACAB
SUPERIOR	SUPERIOR	-	SUPERIOR

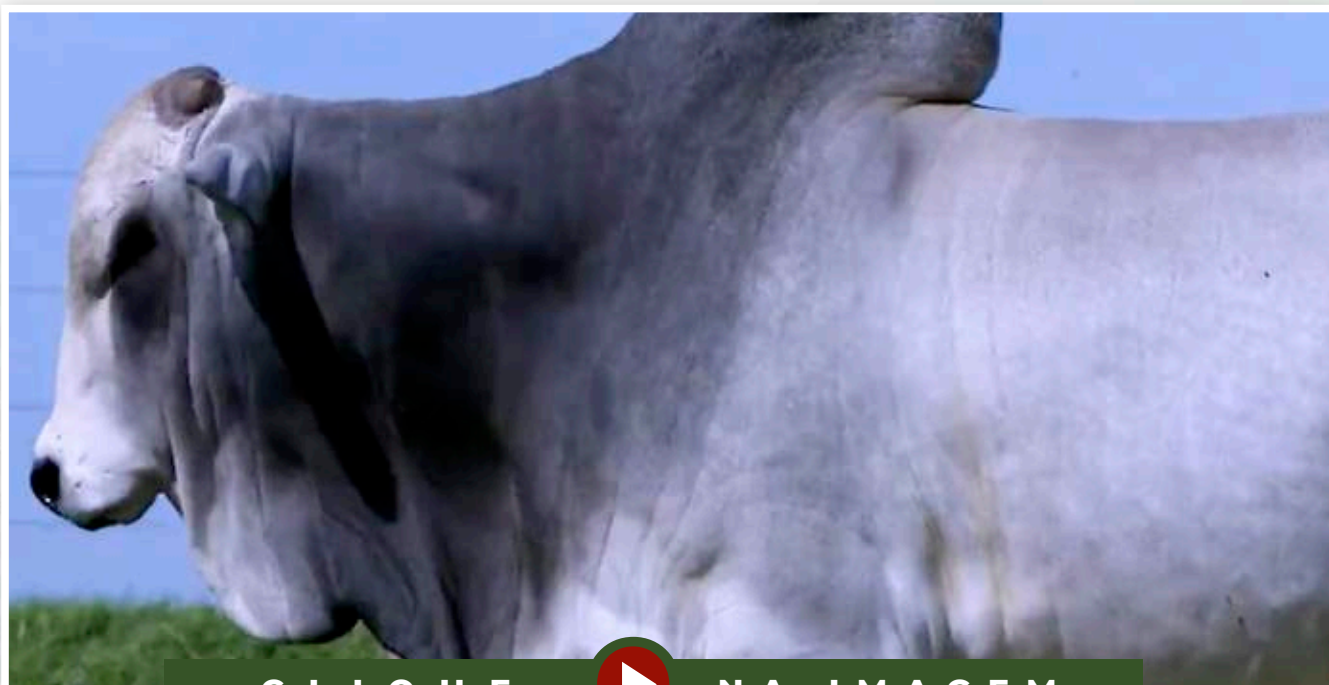

CLIQUE NA IMAGEM



PARA VER O VÍDEO DO LOTE



BATERIA 05



LOTE

73

INDIVIDUAL



Guadalupe Agropecuária

# A851 FIV GUADALUPE

RG: FGP A 851 • Nasc.: 29/06/2020 • Macho • (25 MESES)

REM TORIXORÉU

REM ARMADOR

REM RONDA

BELO J.MACHADO

REM UPONIC

XAMONIX J.MACHADO

PESITA J.MACHADO

BUGIO TE DA SM

FUNCIONÁRIO DE NAVIRAÍ

CRATERA DE NAVIRAÍ

SARA JONES FIV KA

HELÍACO DA JAVA

MAIS DA GENEBRA

TAROLA TE DA ZEB.VR

Peso: 730 Kg • CE: 45 cm

### AVALIAÇÃO ANCP

ANCP		MP120		DP210		DP365		DP450		DPE365		DPE450		DAOL		DACAB		DSTAY		DIPP		D3P	
MGTe	TOP	DEP	TOP	DEP	TOP	DEP	TOP	DEP	TOP	DEP	TOP	DEP	TOP	DEP	TOP	DEP	TOP	DEP	TOP	DEP	TOP	DEP	TOP
17,37	10	2,91	8	10,15	9	16,40	13	17,43	12	0,17	43	0,78	17	1,92	6	-0,09	73	-0,84	18	70,54	28	77,19	16

### AVALIAÇÃO PMGZ

PMGZ		PM-EMg		PD-EDg		PA-EDg		PS-EDg		PE-365g		PE-450g		AOLg		ACABg		STAYg		IPPg	
iABCZg	DECA	DEP	DECA	DEP	DECA	DEP	DECA	DEP	DECA	DEP	DECA	DEP	DECA	DEP	DECA	DEP	DECA	DEP	DECA	DEP	DECA
16,74	1	3,24	1	7,15	1	11,21	1	14,38	1	0,32	3	0,96	1	1,76	1	0,11	5	34,21	2	-18,31	1

### AVALIAÇÃO GENEPLUS

GENEPLUS		DPMN		DPD		DPS		DPES		DAOL		DEGS		DSTAY		DIPP	
IQGg	TOP	DEP	TOP	DEP	TOP	DEP	TOP	DEP	TOP	DEP	TOP	DEP	TOP	DEP	TOP	DEP	TOP
24,57	3	3,24	2	7,15	5	14,38	4	0,95	5	1,76	7	0,11	44	34,21	12	-18,31	5

#### AVALIAÇÃO DE PUBERDADE | PROCRUAR

CLASSIF.	IDADE PUBER.
PRECOCE	15,2

#### AVALIAÇÃO DE CARÇAÇA | AVAL

PESO	CE	AOL	ACAB
-	ELITE	SUPERIOR	-



CLIQUE NA IMAGEM

PARA VER O VÍDEO DO LOTE

BATERIA 05



LOTE

74

INDIVIDUAL



Guadalupe Agropecuária

# A1510 GUADALUPE

RG: FGP A 1510 • Nasc.: 04/10/2020 • Macho • (22 MESES)

HUNO DA MN

CAMPEÃO DA MN

D1342 DA MN

CALIBRE FIV CAMPARINO

QUARK COL.

JHVM 9862 FIV CAMPARINO

OLIMPIADA DO JHV

GAROTO TE DE NAVIRAÍ

JABRIEL FIV DE NAVIRAÍ

FILUSTRIA DE NAVIRAÍ

6068 DE NAVIRAÍ

FUNCIONÁRIO DE NAVIRAÍ

RICA FIV DE NAVIRAÍ

FONIATRIA DE NAVIRAÍ

Peso: 701 Kg • CE: 41 cm

### AVALIAÇÃO ANCP

ANCP		MP120		DP210		DP365		DP450		DPE365		DPE450		DAOL		DACAB		DSTAY		DIPP		D3P	
MGTe	TOP	DEP	TOP	DEP	TOP	DEP	TOP	DEP	TOP	DEP	TOP	DEP	TOP	DEP	TOP	DEP	TOP	DEP	TOP	DEP	TOP	DEP	TOP
11,77	23	-0,34	82	13,51	3	18,98	8	14,84	18	0,60	19	1,08	10	-0,98	70	0,52	8	-0,29	60	61,51	47	59,50	72

### AVALIAÇÃO PMGZ

PMGZ		PM-EMg		PD-EDg		PA-EDg		PS-EDg		PE-365g		PE-450g		AOLg		ACABg		STAYg		IPPg	
iABCZg	DECA	DEP	DECA	DEP	DECA	DEP	DECA	DEP	DECA	DEP	DECA	DEP	DECA	DEP	DECA	DEP	DECA	DEP	DECA	DEP	DECA
9,22	2	0,65	4	6,10	1	8,88	1	11,50	1	1,17	1	1,43	1	-0,11	6	1,60	1	28,87	7	-3,66	4

### AVALIAÇÃO GENEPLUS

GENEPLUS		DPMN		DPD		DPS		DPES		DAOL		DEGS		DSTAY		DIPP	
IQGg	TOP	DEP	TOP	DEP	TOP	DEP	TOP	DEP	TOP	DEP	TOP	DEP	TOP	DEP	TOP	DEP	TOP
16,36	12	0,65	37	6,10	9	11,50	9	1,43	0,5	-0,11	62	1,60	4	28,87	64	-3,66	43

#### AVALIAÇÃO DE PUBERDADE | PROCRUAR

CLASSIF.	IDADE PUBER.
PRECOCE	14,6

#### AVALIAÇÃO DE CARÇA | AVAL

PESO	CE	AOL	ACAB
SUPERIOR	-	-	ELITE



CLIQUE NA IMAGEM

PARA VER O VÍDEO DO LOTE



BATERIA 05



LOTE

75

INDIVIDUAL



Guadalupe Agropecuária

# A877 GUADALUPE

RG: FGP A 877 • Nasc.: 12/07/2020 • Macho • (25 MESES)

MANDARIN MAT.

VELERO MAT.

RUANDA MAT.

COWBOY MAT.

BACKUP

TORMAY MAT.

LANAI FIV MAT.

RAMBO DA MN

BRADO S.MARINA

XAMANA DA JANDAIA

812 LA GUADALUPE

BACKUP

300 GUADIANA

FSF 830 04 GUADALUPE

## Peso: 719 Kg • CE: 43 cm

### AVALIAÇÃO ANCP

ANCP		MP120		DP210		DP365		DP450		DPE365		DPE450		DAOL		DACAB		DSTAY		DIPP		D3P	
MGTe	TOP	DEP	TOP	DEP	TOP	DEP	TOP	DEP	TOP	DEP	TOP	DEP	TOP	DEP	TOP	DEP	TOP	DEP	TOP	DEP	TOP	DEP	TOP
20,22	5	3,79	3	10,92	7	23,75	3	23,11	5	0,51	22	1,15	9	2,06	6	0,05	45	-0,17	70	82,23	12	64,05	58

### AVALIAÇÃO PMGZ

PMGZ		PM-EMg		PD-EDg		PA-EDg		PS-EDg		PE-365g		PE-450g		AOLg		ACABg		STAYg		IPPg	
iABCZg	DECA	DEP	DECA	DEP	DECA	DEP	DECA	DEP	DECA	DEP	DECA	DEP	DECA	DEP	DECA	DEP	DECA	DEP	DECA	DEP	DECA
12,15	1	1,61	2	3,81	3	10,08	1	13,07	1	0,50	1	1,44	1	1,71	1	0,70	2	32,29	3	-14,97	1

### AVALIAÇÃO GENEPLUS

GENEPLUS		DPMN		DPD		DPS		DPES		DAOL		DEGS		DSTAY		DIPP	
IOGg	TOP	DEP	TOP	DEP	TOP	DEP	TOP	DEP	TOP	DEP	TOP	DEP	TOP	DEP	TOP	DEP	TOP
22,75	4	1,62	17	3,81	25	13,07	6	1,44	0,5	1,71	8	0,70	21	32,29	26	-14,97	10

#### AVALIAÇÃO DE PUBERDADE | PROCRUAR

CLASSIF.	IDADE PUBER.
PRECOCE	14,2

#### AVALIAÇÃO DE CARÇA | AVAL

PESO	CE	AOL	ACAB
SUPERIOR	ELITE	ELITE	ELITE



CLIQUE NA IMAGEM



PARA VER O VÍDEO DO LOTE

# BATERIA

# 06

LOTE 76 AO 80

# MÉDIAS

QTD. (animais)	IDADE (meses)	PESO (kg)	CE (cm)
<b>5</b>	<b>26</b>	<b>801</b>	<b>41</b>

## AVALIAÇÃO ANCP

ANCP		MP120		DP210		DP365		DP450		DPE365		DPE450		DAOL		DACAB		DSTAY		DIPP		D3P	
MGT <sub>e</sub>	TOP	DEP	TOP	DEP	TOP	DEP	TOP	DEP	TOP	DEP	TOP	DEP	TOP	DEP	TOP	DEP	TOP	DEP	TOP	DEP	TOP	DEP	TOP
<b>22,44</b>	<b>3</b>	0,00	<b>74</b>	15,17	<b>2</b>	26,55	<b>2</b>	27,38	<b>2</b>	0,91	<b>9</b>	1,23	<b>7</b>	1,79	<b>7</b>	0,08	<b>40</b>	79,25	<b>16</b>	-0,75	<b>23</b>	73,00	<b>28</b>

## AVALIAÇÃO PMGZ

PMGZ		PM-EMg		PD-EDg		PA-EDg		PS-EDg		PE-365g		PE-450g		AOLg		ACABg		STAYg		IPPg	
iABCZ <sub>g</sub>	DECA	DEP	DECA	DEP	DECA	DEP	DECA	DEP	DECA	DEP	DECA	DEP	DECA	DEP	DECA	DEP	DECA	DEP	DECA	DEP	DECA
<b>19,45</b>	<b>1</b>	-1,34	<b>9</b>	12,27	<b>1</b>	17,92	<b>1</b>	23,24	<b>1</b>	0,82	<b>1</b>	1,21	<b>1</b>	2,76	<b>1</b>	0,95	<b>2</b>	35,56	<b>1</b>	-9,73	<b>2</b>

## AVALIAÇÃO GENEPLUS

GENEPLUS		DPMN		DPD		DPS		DPES		DAOL		DEGS		DSTAY		DIPP	
IQG <sub>g</sub>	TOP	DEP	TOP	DEP	TOP	DEP	TOP	DEP	TOP	DEP	TOP	DEP	TOP	DEP	TOP	DEP	TOP
<b>32,02</b>	<b>0,5</b>	-1,34	<b>83</b>	12,27	<b>0,1</b>	23,24	<b>0,1</b>	1,21	<b>2</b>	2,76	<b>1</b>	0,95	<b>14</b>	35,56	<b>6</b>	-9,73	<b>22</b>



CLIQUE NA IMAGEM PARA VER O VÍDEO DA BATERIA INTEIRA



BATERIA 06



LOTE

76

INDIVIDUAL



Guadalupe Agropecuária

# A704 FIV GUADALUPE

RG: FGP A 704 • Nasc.: 09/05/2020 • Macho • (27 MESES)

MANDARIN MAT.

VELERO MAT.

RUANDA MAT.

COWBOY MAT.

BACKUP

TORMAY MAT.

LANAI FIV MAT.

KONAN DA MN

BACANA DA MN

C3685 DA MN

1195 PO GUADALUPE

BITELO DA SS

SARAVA TE GUADALUPE

IGUALDADE TE GUADALUPE

Peso: 805 Kg • CE: 40 cm

### AVALIAÇÃO ANCP

ANCP		MP120		DP210		DP365		DP450		DPE365		DPE450		DAOL		DACAB		DSTAY		DIPP		D3P	
MGTe	TOP	DEP	TOP	DEP	TOP	DEP	TOP	DEP	TOP	DEP	TOP	DEP	TOP	DEP	TOP	DEP	TOP	DEP	TOP	DEP	TOP	DEP	TOP
23,03	3	3,04	7	14,76	2	29,84	1	30,55	1	0,58	19	0,75	18	0,58	20	0,18	28	-0,49	43	78,59	17	74,04	25

### AVALIAÇÃO PMGZ

PMGZ		PM-EMg		PD-EDg		PA-EDg		PS-EDg		PE-365g		PE-450g		AOLg		ACABg		STAYg		IPPg	
iABCZg	DECA	DEP	DECA	DEP	DECA	DEP	DECA	DEP	DECA	DEP	DECA	DEP	DECA	DEP	DECA	DEP	DECA	DEP	DECA	DEP	DECA
21,56	1	0,17	5	12,32	1	19,92	1	24,92	1	0,45	2	0,31	4	2,54	1	0,68	2	36,79	1	-9,65	2

### AVALIAÇÃO GENEPLUS

GENEPLUS		DPMN		DPD		DPS		DPES		DAOL		DEGS		DSTAY		DIPP	
IQGg	TOP	DEP	TOP	DEP	TOP	DEP	TOP	DEP	TOP	DEP	TOP	DEP	TOP	DEP	TOP	DEP	TOP
32,52	0,5	0,17	50	12,32	0,1	24,92	0,1	0,31	34	2,54	2	0,68	21	36,79	3	-9,65	22

AVALIAÇÃO DE PUBERDADE | PROCRUAR

CLASSIF.

PRECOCE

IDADE PUBER.

16,9

AVALIAÇÃO DE CARÇAÇA | AVAL

PESO

SUPERIOR

CE

-

AOL

SUPERIOR

ACAB

SUPERIOR



CLIQUE



NA IMAGEM

PARA VER O VÍDEO DO LOTE

BATERIA 06



LOTE

77

INDIVIDUAL



Guadalupe Agropecuária

# A703 FIV GUADALUPE

RG: FGP A 703 • Nasc.: 10/05/2020 • Macho • (27 MESES)

REM TORIXORÉU

REM ARMADOR

REM RONDA

BELO J.MACHADO

REM UPONIC

XAMONIX J.MACHADO

PESITA J.MACHADO

BUGIO TE DA SM

FUNCIONÁRIO DE NAVIRAÍ

CRATERA DE NAVIRAÍ

SARA JONES FIV KA

HELÍACO DA JAVA

MAIS DA GENEBRA

TAROLA TE DA ZEB.VR

Peso: 815 Kg • CE: 44 cm

### AVALIAÇÃO ANCP

ANCP		MP120		DP210		DP365		DP450		DPE365		DPE450		DAOL		DACAB		DSTAY		DIPP		D3P	
MGTe	TOP	DEP	TOP	DEP	TOP	DEP	TOP	DEP	TOP	DEP	TOP	DEP	TOP	DEP	TOP	DEP	TOP	DEP	TOP	DEP	TOP	DEP	TOP
19,15	7	2,26	16	10,26	9	19,73	7	20,27	8	1,57	2	1,83	2	1,45	10	0,25	22	-0,71	26	76,78	19	68,61	43

### AVALIAÇÃO PMGZ

PMGZ		PM-EMg		PD-EDg		PA-EDg		PS-EDg		PE-365g		PE-450g		AOLg		ACABg		STAYg		IPPg	
iABCZg	DECA	DEP	DECA	DEP	DECA	DEP	DECA	DEP	DECA	DEP	DECA	DEP	DECA	DEP	DECA	DEP	DECA	DEP	DECA	DEP	DECA
15,94	1	1,95	2	8,74	1	14,06	1	18,38	1	1,01	1	2,04	1	2,29	1	1,01	2	33,35	2	-1,84	5

### AVALIAÇÃO GENEPLUS

GENEPLUS		DPMN		DPD		DPS		DPES		DAOL		DEGS		DSTAY		DIPP	
IQGg	TOP	DEP	TOP	DEP	TOP	DEP	TOP	DEP	TOP	DEP	TOP	DEP	TOP	DEP	TOP	DEP	TOP
30,37	1	1,95	12	8,74	2	18,38	1	2,04	0,1	2,28	3	1,01	12	33,35	18	-1,84	50

AVALIAÇÃO DE PUBERDADE | PROCRUAR

CLASSIF.

SUPERPRECOCE

IDADE PUBER.

13,7

AVALIAÇÃO DE CARÇAÇA | AVAL

PESO

ELITE

CE

ELITE

AOL

ELITE

ACAB

SUPERIOR



CLIQUE



NA IMAGEM

PARA VER O VÍDEO DO LOTE



BATERIA 06



LOTE

78

INDIVIDUAL



Guadalupe Agropecuária

# A743 FIV GUADALUPE

RG: FGP A 743 • Nasc.: 15/05/2020 • Macho • (27 MESES)

REM TORIXORÉU

REM ARMADOR

REM RONDA

REM DHEEF

QUARK COL.

REM ULÍCIA

REM OPY TE

QUARK COL.

MANDARIN MAT.

KHOZANA DA MAT.

4856 FIV DA EAO

658 DA JAITA

1485 DA JAITA

1014 DA JAITA

Peso: 821 Kg • CE: 42 cm

### AVALIAÇÃO ANCP

ANCP		MP120		DP210		DP365		DP450		DPE365		DPE450		DAOL		DACAB		DSTAY		DIPP		D3P	
MGTe	TOP	DEP	TOP	DEP	TOP	DEP	TOP	DEP	TOP	DEP	TOP	DEP	TOP	DEP	TOP	DEP	TOP	DEP	TOP	DEP	TOP	DEP	TOP
22,16	3	-4,74	100	14,08	3	24,12	3	28,28	2	0,95	9	1,85	2	2,82	3	0,21	25	-0,95	12	81,51	13	74,06	25

### AVALIAÇÃO PMGZ

PMGZ		PM-EMg		PD-EDg		PA-EDg		PS-EDg		PE-365g		PE-450g		AOLg		ACABg		STAYg		IPPg	
iABCZg	DECA	DEP	DECA	DEP	DECA	DEP	DECA	DEP	DECA	DEP	DECA	DEP	DECA	DEP	DECA	DEP	DECA	DEP	DECA	DEP	DECA
18,52	1	-4,62	10	11,33	1	18,71	1	27,24	1	1,20	1	2,07	1	4,22	1	3,06	1	36,29	1	-6,93	3

### AVALIAÇÃO GENEPLUS

GENEPLUS		DPMN		DPD		DPS		DPES		DAOL		DEGS		DSTAY		DIPP	
IQGg	TOP	DEP	TOP	DEP	TOP	DEP	TOP	DEP	TOP	DEP	TOP	DEP	TOP	DEP	TOP	DEP	TOP
40,30	0,1	-4,62	99	11,33	0,5	27,24	0,1	2,07	0,1	4,22	0,1	3,06	0,1	36,29	4	-6,93	31

AVALIAÇÃO DE PUBERDADE | PROCRUAR

CLASSIF.

PRECOCE

IDADE PUBER.

14,6

AVALIAÇÃO DE CARÇAÇA | AVAL

PESO

SUPERIOR

CE

SUPERIOR

AOL

SUPERIOR

ACAB

SUPERIOR



CLIQUE



NA IMAGEM

PARA VER O VÍDEO DO LOTE

BATERIA 06



LOTE

79

INDIVIDUAL



Guadalupe Agropecuária

# A779 FIV GUADALUPE

RG: FGP A 779 • Nasc.: 20/05/2020 • Macho • (27 MESES)

REM TORIXORÉU

REM ARMADOR

REM RONDA

REM DHEEF

QUARK COL.

REM ULÍCIA

REM OPY TE

BARRANCO 1171

1646 DA MN

HIALITA LAMU

NUCA TE GUADALUPE

FAJARDO DA GB

MARANI JS DA BJ TE

DAYANA TE DA SABIÁ

Peso: 812 Kg • CE: 37 cm

### AVALIAÇÃO ANCP

ANCP		MP120		DP210		DP365		DP450		DPE365		DPE450		DAOL		DACAB		DSTAY		DIPP		D3P	
MGTe	TOP	DEP	TOP	DEP	TOP	DEP	TOP	DEP	TOP	DEP	TOP	DEP	TOP	DEP	TOP	DEP	TOP	DEP	TOP	DEP	TOP	DEP	TOP
24,54	2	-3,61	100	20,44	0,5	31,77	0,5	34,94	0,5	0,07	52	0,15	46	2,99	2	-0,37	96	-0,81	20	77,52	18	72,51	30

### AVALIAÇÃO PMGZ

PMGZ		PM-EMg		PD-EDg		PA-EDg		PS-EDg		PE-365g		PE-450g		AOLg		ACABg		STAYg		IPPg	
iABCZg	DECA	DEP	DECA	DEP	DECA	DEP	DECA	DEP	DECA	DEP	DECA	DEP	DECA	DEP	DECA	DEP	DECA	DEP	DECA	DEP	DECA
21,80	1	-4,93	10	17,82	1	22,49	1	28,85	1	0,33	3	0,02	6	3,94	1	-0,67	8	37,11	1	-10,22	2

### AVALIAÇÃO GENEPLUS

GENEPLUS		DPMN		DPD		DPS		DPES		DAOL		DEGS		DSTAY		DIPP	
IQGg	TOP	DEP	TOP	DEP	TOP	DEP	TOP	DEP	TOP	DEP	TOP	DEP	TOP	DEP	TOP	DEP	TOP
30,85	1	-4,93	99	17,82	0,1	28,85	0,1	0,02	56	3,93	0,1	-0,67	77	37,11	3	-10,22	20

AVALIAÇÃO DE PUBERDADE | PROCRUAR

CLASSIF.

IDADE PUBER.

TRADICIONAL

20,4

AVALIAÇÃO DE CARÇAÇA | AVAL

PESO

CE

AOL

ACAB

-

-

SUPERIOR

-

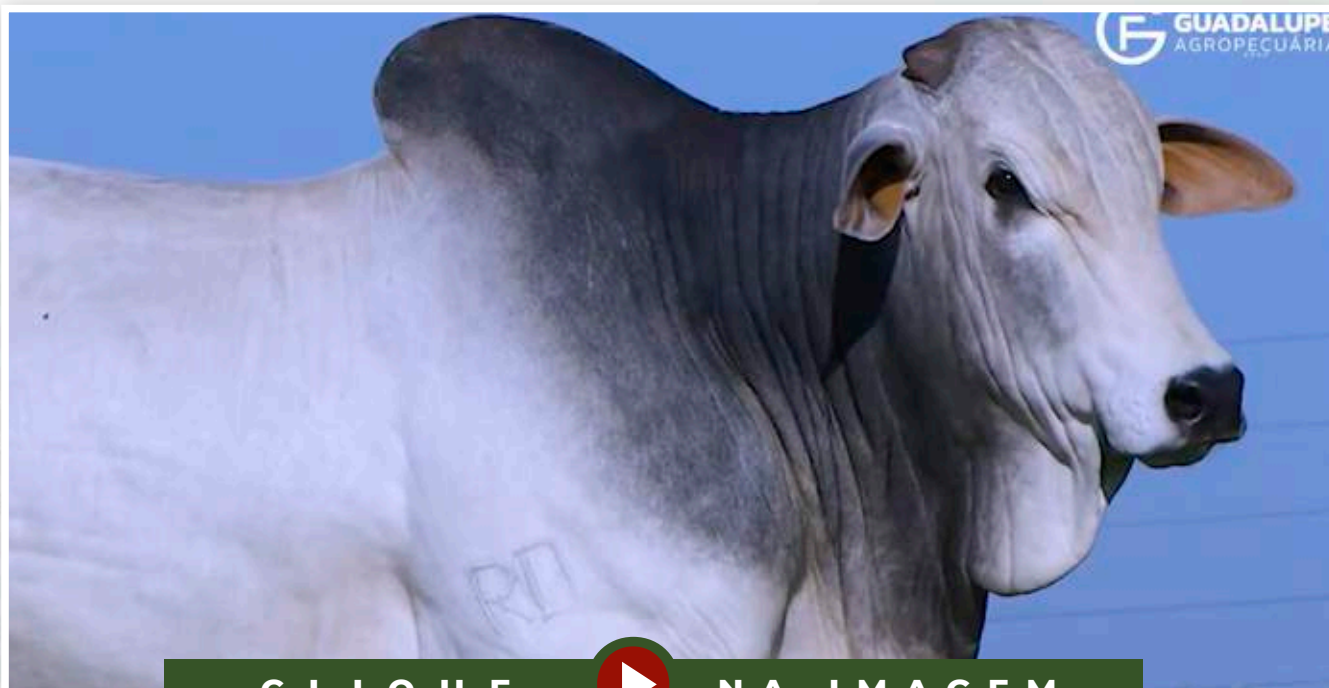

CLIQUE



NA IMAGEM

PARA VER O VÍDEO DO LOTE



BATERIA 06



LOTE

80

INDIVIDUAL



Guadalupe Agropecuária

# A950 FIV GUADALUPE

RG: FGP A 950 • Nasc.: 02/08/2020 • Macho • (24 MESES)

MANDARIN MAT.

VELERO MAT.

RUANDA MAT.

COWBOY MAT.

BACKUP

TORMAY MAT.

LANAI FIV MAT.

KONAN DA MN

BACANA DA MN

C3685 DA MN

1195 PO GUADALUPE

BITELO DA SS

SARAVA TE GUADALUPE

IGUALDADE TE GUADALUPE

Peso: 752 Kg • CE: 42 cm

### AVALIAÇÃO ANCP

ANCP		MP120		DP210		DP365		DP450		DPE365		DPE450		DAOL		DACAB		DSTAY		DIPP		D3P	
MGTe	TOP	DEP	TOP	DEP	TOP	DEP	TOP	DEP	TOP	DEP	TOP	DEP	TOP	DEP	TOP	DEP	TOP	DEP	TOP	DEP	TOP	DEP	TOP
23,30	3	3,06	7	16,29	2	27,31	2	22,84	5	1,37	3	1,59	3	1,09	13	0,14	32	-0,78	21	81,83	12	75,77	20

### AVALIAÇÃO PMGZ

PMGZ		PM-EMg		PD-EDg		PA-EDg		PS-EDg		PE-365g		PE-450g		AOLg		ACABg		STAYg		IPPg	
iABCZg	DECA	DEP	DECA	DEP	DECA	DEP	DECA	DEP	DECA	DEP	DECA	DEP	DECA	DEP	DECA	DEP	DECA	DEP	DECA	DEP	DECA
19,41	1	0,72	4	11,16	1	14,42	1	16,82	1	1,09	1	1,60	1	0,84	3	0,68	2	34,26	2	-19,99	1

### AVALIAÇÃO GENEPLUS

GENEPLUS		DPMN		DPD		DPS		DPES		DAOL		DEGS		DSTAY		DIPP	
IQGg	TOP	DEP	TOP	DEP	TOP	DEP	TOP	DEP	TOP	DEP	TOP	DEP	TOP	DEP	TOP	DEP	TOP
26,08	2	0,72	35	11,16	0,5	16,82	2	1,60	0,5	0,84	27	0,68	21	34,26	12	-19,99	4

AVALIAÇÃO DE PUBERDADE | PROCRUAR

CLASSIF.

PRECOCE

IDADE PUBER.

14,1

AVALIAÇÃO DE CARÇAÇA | AVAL

PESO

SUPERIOR

CE

ELITE

AOL

SUPERIOR

ACAB

SUPERIOR

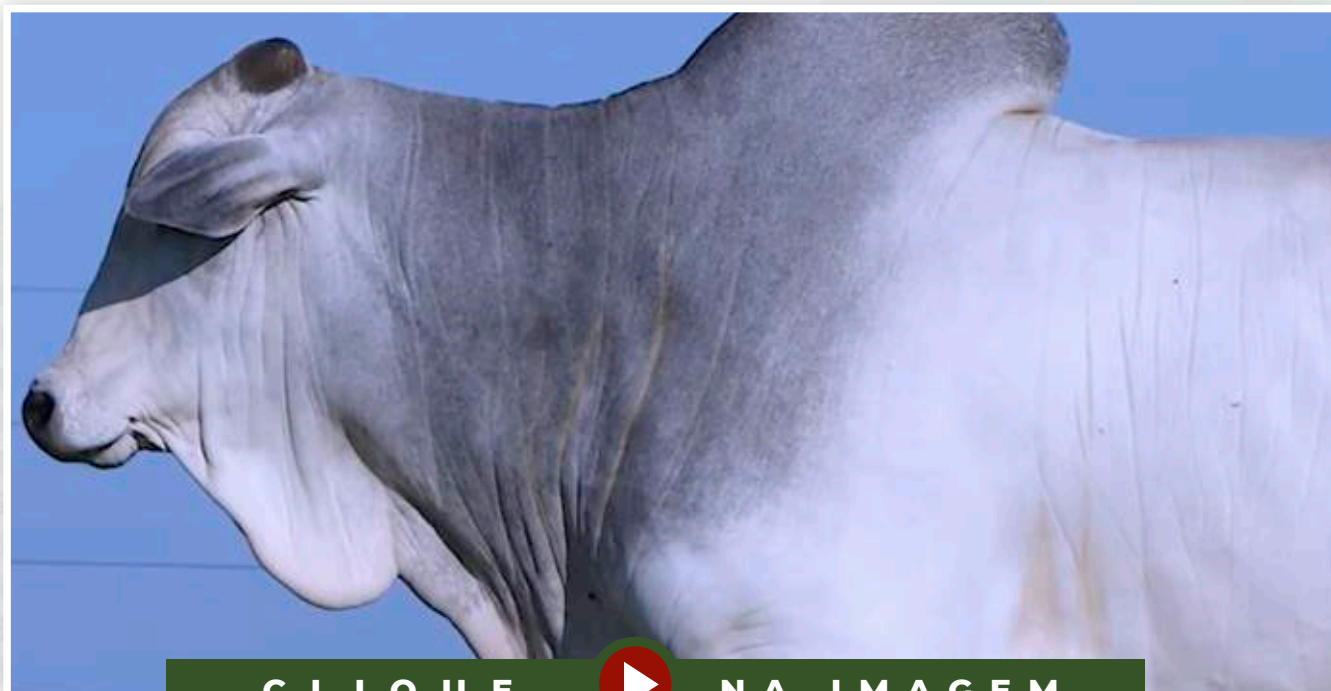

CLIQUE



NA IMAGEM

PARA VER O VÍDEO DO LOTE

# BATERIA

# 07

LOTE 81 AO 84

# MÉDIAS

QTD. (animais)	IDADE (meses)	PESO (kg)	CE (cm)
<b>4</b>	<b>22</b>	<b>706</b>	<b>41</b>

## AVALIAÇÃO ANCP

ANCP		MP120		DP210		DP365		DP450		DPE365		DPE450		DAOL		DACAB		DSTAY		DIPP		D3P	
MGT <sub>e</sub>	TOP	DEP	TOP	DEP	TOP	DEP	TOP	DEP	TOP	DEP	TOP	DEP	TOP	DEP	TOP	DEP	TOP	DEP	TOP	DEP	TOP	DEP	TOP
<b>24,10</b>	<b>2</b>	3,50	<b>5</b>	13,46	<b>3</b>	24,95	<b>3</b>	26,39	<b>2</b>	1,35	<b>3</b>	1,25	<b>7</b>	1,72	<b>8</b>	0,08	<b>40</b>	82,14	<b>12</b>	-1,02	<b>10</b>	75,94	<b>20</b>

## AVALIAÇÃO PMGZ

PMGZ		PM-EMg		PD-EDg		PA-EDg		PS-EDg		PE-365g		PE-450g		AOLg		ACABg		STAYg		IPPg	
iABCZ <sub>g</sub>	DECA	DEP	DECA	DEP	DECA	DEP	DECA	DEP	DECA	DEP	DECA	DEP	DECA	DEP	DECA	DEP	DECA	DEP	DECA	DEP	DECA
<b>24,96</b>	<b>1</b>	3,57	<b>1</b>	10,35	<b>1</b>	15,90	<b>1</b>	23,08	<b>1</b>	1,05	<b>1</b>	1,73	<b>1</b>	2,46	<b>1</b>	2,34	<b>1</b>	38,69	<b>1</b>	-17,39	<b>1</b>

## AVALIAÇÃO GENEPLUS

GENEPLUS		DPMN		DPD		DPS		DPES		DAOL		DEGS		DSTAY		DIPP	
IQG <sub>g</sub>	TOP	DEP	TOP	DEP	TOP	DEP	TOP	DEP	TOP	DEP	TOP	DEP	TOP	DEP	TOP	DEP	TOP
<b>41,15</b>	<b>0,1</b>	3,57	<b>2</b>	10,35	<b>0,5</b>	23,08	<b>0,1</b>	1,73	<b>0,1</b>	2,46	<b>2</b>	2,34	<b>0,5</b>	38,69	<b>1</b>	-17,39	<b>6</b>



CLIQUE NA IMAGEM PARA VER O VÍDEO DA BATERIA INTEIRA



BATERIA 07



LOTE

81

INDIVIDUAL



Guadalupe Agropecuária

# A1334 GUADALUPE

RG: FGP A 1334 • Nasc.: 17/09/2020 • Macho • (23 MESES)

REM TORIXORÉU

REM ARMADOR

REM RONDA

BELO J.MACHADO

REM UPONIC

XAMONIX J.MACHADO

PESITA J.MACHADO

BACKUP

MÉRITO FIV VYDA

GRAPA TE DE NAVIRAÍ

3324 TE PO GUADALUPE

HELÍACO DA JAVA

KAHANI GUADALUPE

MANAIRA ED DO ARROJO

Peso: 729 Kg • CE: 44 cm

### AVALIAÇÃO ANCP

ANCP		MP120		DP210		DP365		DP450		DPE365		DPE450		DAOL		DACAB		DSTAY		DIPP		D3P	
MGTe	TOP	DEP	TOP	DEP	TOP	DEP	TOP	DEP	TOP	DEP	TOP	DEP	TOP	DEP	TOP	DEP	TOP	DEP	TOP	DEP	TOP	DEP	TOP
24,34	2	3,69	4	12,97	4	25,47	2	28,63	2	1,66	1	1,32	6	2,58	3	0,00	55	-1,06	8	75,74	20	77,16	16

### AVALIAÇÃO PMGZ

PMGZ		PM-EMg		PD-EDg		PA-EDg		PS-EDg		PE-365g		PE-450g		AOLg		ACABg		STAYg		IPPg	
iABCZg	DECA	DEP	DECA	DEP	DECA	DEP	DECA	DEP	DECA	DEP	DECA	DEP	DECA	DEP	DECA	DEP	DECA	DEP	DECA	DEP	DECA
25,47	1	3,45	1	12,31	1	18,41	1	26,85	1	1,04	1	2,25	1	3,17	1	1,95	1	36,42	1	-15,99	1

### AVALIAÇÃO GENEPLUS

GENEPLUS		DPMN		DPD		DPS		DPES		DAOL		DEGS		DSTAY		DIPP	
IQGg	TOP	DEP	TOP	DEP	TOP	DEP	TOP	DEP	TOP	DEP	TOP	DEP	TOP	DEP	TOP	DEP	TOP
44,68	0,1	3,45	2	12,31	0,1	26,85	0,1	2,25	0,1	3,17	0,5	1,95	2	36,42	4	-15,99	8

AVALIAÇÃO DE PUBERDADE | PROCRUAR

CLASSIF.

IDADE PUBER.

SUPERPRECOCE

12,6

AVALIAÇÃO DE CARÇAÇA | AVAL

PESO

CE

AOL

ACAB

ELITE

ELITE

ELITE

-

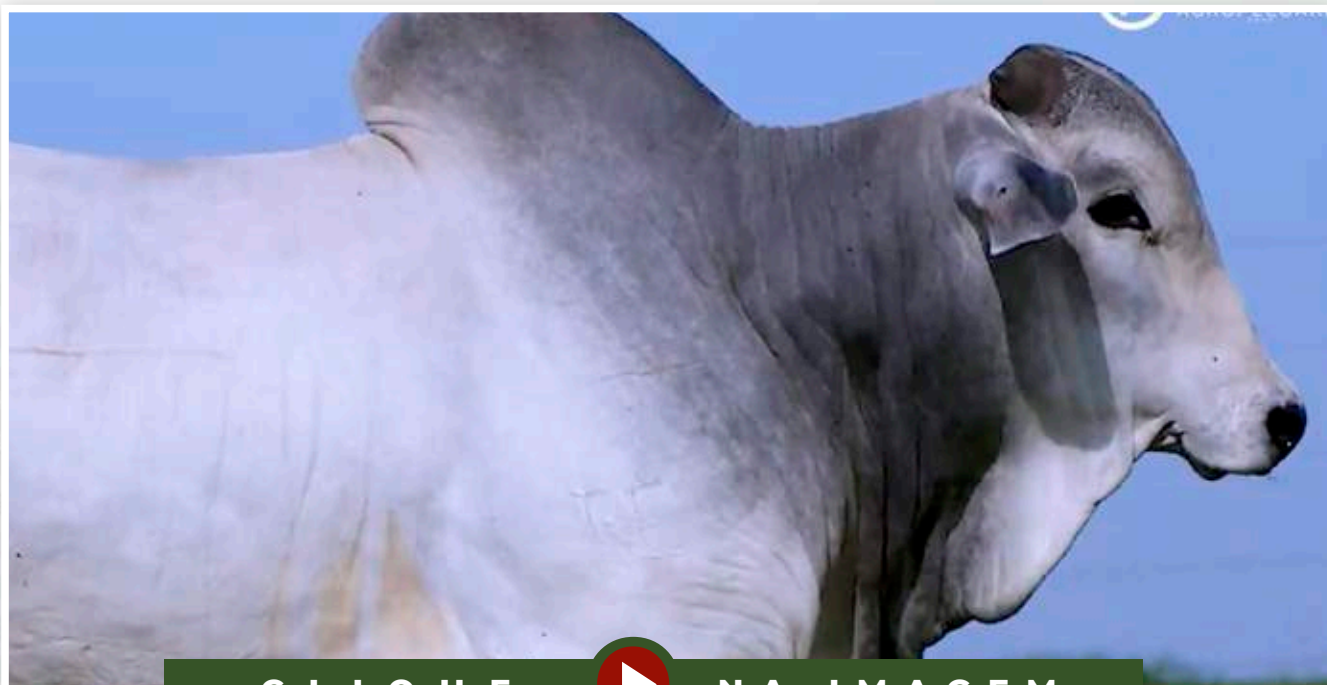

CLIQUE



NA IMAGEM

PARA VER O VÍDEO DO LOTE

BATERIA 07



LOTE

82

INDIVIDUAL



Guadalupe Agropecuária

# A1607 FIV GUADALUPE

RG: FGP A 1607 • Nasc.: 20/10/2020 • Macho • (21 MESES)

REM TORIXORÉU

REM ARMADOR

REM RONDA

BELO J.MACHADO

REM UPONIC

XAMONIX J.MACHADO

PESITA J.MACHADO

GABINETE IZ

BACKUP

AMAGDALA

89 PO GUADIANA

NOBRE TE DA PRIM.

LIPURA GUADALUPE

POSTURA OT

Peso: 714 Kg • CE: 38 cm

### AVALIAÇÃO ANCP

ANCP		MP120		DP210		DP365		DP450		DPE365		DPE450		DAOL		DACAB		DSTAY		DIPP		D3P	
MGTe	TOP	DEP	TOP	DEP	TOP	DEP	TOP	DEP	TOP	DEP	TOP	DEP	TOP	DEP	TOP	DEP	TOP	DEP	TOP	DEP	TOP	DEP	TOP
26,52	1	4,42	2	13,67	3	27,41	2	27,45	2	1,56	2	1,59	3	2,24	5	0,25	22	-0,96	12	87,50	5	80,28	9

### AVALIAÇÃO PMGZ

PMGZ		PM-EMg		PD-EDg		PA-EDg		PS-EDg		PE-365g		PE-450g		AOLg		ACABg		STAYg		IPPg	
iABCZg	DECA	DEP	DECA	DEP	DECA	DEP	DECA	DEP	DECA	DEP	DECA	DEP	DECA	DEP	DECA	DEP	DECA	DEP	DECA	DEP	DECA
26,39	1	4,49	1	10,22	1	15,70	1	22,25	1	1,04	1	1,46	1	2,49	1	2,23	1	39,50	1	-23,97	1

### AVALIAÇÃO GENEPLUS

GENEPLUS		DPMN		DPD		DPS		DPES		DAOL		DEGS		DSTAY		DIPP	
IOGg	TOP	DEP	TOP	DEP	TOP	DEP	TOP	DEP	TOP	DEP	TOP	DEP	TOP	DEP	TOP	DEP	TOP
40,13	0,1	4,49	0,5	10,22	0,5	22,25	0,5	1,46	0,5	2,49	2	2,23	1	39,50	0,5	-23,97	2

AVALIAÇÃO DE PUBERDADE | PROCRUAR

CLASSIF.

PRECOCE

PROCRUAR

IDADE PUBER.

14,8

AVALIAÇÃO DE CARÇA | AVAL

PESO

SUPERIOR

CE

-

AOL

-

ACAB

-



CLIQUE



NA IMAGEM

PARA VER O VÍDEO DO LOTE



BATERIA 07



LOTE

83

INDIVIDUAL



Guadalupe Agropecuária

# A1679 FIV GUADALUPE

RG: FGP A 1679 • Nasc.: 31/10/2020 • Macho • (21 MESES)

REM TORIXORÉU

REM ARMADOR

REM RONDA

BELO J.MACHADO

REM UPONIC

XAMONIX J.MACHADO

PESITA J.MACHADO

GABINETE IZ

BACKUP

AMAGDALA

89 PO GUADIANA

NOBRE TE DA PRIM.

LIPURA GUADALUPE

POSTURA OT

Peso: 681 Kg • CE: 41 cm

### AVALIAÇÃO ANCP

ANCP		MP120		DP210		DP365		DP450		DPE365		DPE450		DAOL		DACAB		DSTAY		DIPP		D3P	
MGTe	TOP	DEP	TOP	DEP	TOP	DEP	TOP	DEP	TOP	DEP	TOP	DEP	TOP	DEP	TOP	DEP	TOP	DEP	TOP	DEP	TOP	DEP	TOP
24,67	2	2,98	8	14,81	2	25,38	2	25,97	3	1,40	3	1,25	7	0,98	14	0,27	20	-1,20	4	87,37	5	72,18	31

### AVALIAÇÃO PMGZ

PMGZ		PM-EMg		PD-EDg		PA-EDg		PS-EDg		PE-365g		PE-450g		AOLg		ACABg		STAYg		IPPg	
iABCZg	DECA	DEP	DECA	DEP	DECA	DEP	DECA	DEP	DECA	DEP	DECA	DEP	DECA	DEP	DECA	DEP	DECA	DEP	DECA	DEP	DECA
25,97	1	3,79	1	9,87	1	15,66	1	22,01	1	1,19	1	1,78	1	1,19	2	4,23	1	41,42	1	-13,75	2

### AVALIAÇÃO GENEPLUS

GENEPLUS		DPMN		DPD		DPS		DPES		DAOL		DEGS		DSTAY		DIPP	
IQGg	TOP	DEP	TOP	DEP	TOP	DEP	TOP	DEP	TOP	DEP	TOP	DEP	TOP	DEP	TOP	DEP	TOP
42,79	0,1	3,79	1	9,87	1	22,01	0,5	1,78	0,1	1,19	18	4,23	0,1	41,42	0,1	-13,75	12

AVALIAÇÃO DE PUBERDADE | PROCRUAR

CLASSIF.

IDADE PUBER.

TRADICIONAL

22,0

AVALIAÇÃO DE CARÇAÇA | AVAL

PESO

CE

AOL

ACAB

-

-

-

-



CLIQUE



NA IMAGEM

PARA VER O VÍDEO DO LOTE

BATERIA 07



LOTE

84

INDIVIDUAL



Guadalupe Agropecuária

# A1201 FIV GUADALUPE

RG: FGP A 1201 • Nasc.: 03/09/2020 • Macho • (23 MESES)

REM ARMADOR

REM DULLDOG

REM URIRI

REM GLADIADOR  
GENETICA ADITIVA

NOTURNO

REM CARMESIN

REM SOBEDE

GABINETE IZ

BACKUP

AMAGDALA

126 LA GUADIANA

FALDAN JA DA FI

280 GUADIANA

AJ 4443 01 GUADALUPE

Peso: 700 Kg • CE: 40 cm

### AVALIAÇÃO ANCP

ANCP		MP120		DP210		DP365		DP450		DPE365		DPE450		DAOL		DACAB		DSTAY		DIPP		D3P	
MGTe	TOP	DEP	TOP	DEP	TOP	DEP	TOP	DEP	TOP	DEP	TOP	DEP	TOP	DEP	TOP	DEP	TOP	DEP	TOP	DEP	TOP	DEP	TOP
20,85	5	2,90	9	12,40	5	21,55	5	23,52	4	0,77	13	0,82	16	1,09	13	-0,22	88	-0,86	17	77,93	18	74,15	25

### AVALIAÇÃO PMGZ

PMGZ		PM-EMg		PD-EDg		PA-EDg		PS-EDg		PE-365g		PE-450g		AOLg		ACABg		STAYg		IPPg	
iABCZg	DECA	DEP	DECA	DEP	DECA	DEP	DECA	DEP	DECA	DEP	DECA	DEP	DECA	DEP	DECA	DEP	DECA	DEP	DECA	DEP	DECA
22,00	1	2,55	1	9,01	1	13,81	1	21,21	1	0,92	1	1,44	1	3,00	1	0,96	2	37,41	1	-15,84	1

### AVALIAÇÃO GENEPLUS

GENEPLUS		DPMN		DPD		DPS		DPES		DAOL		DEGS		DSTAY		DIPP	
IQGg	TOP	DEP	TOP	DEP	TOP	DEP	TOP	DEP	TOP	DEP	TOP	DEP	TOP	DEP	TOP	DEP	TOP
36,98	0,1	2,55	6	9,01	2	21,21	0,5	1,44	0,5	3,00	0,5	0,96	13	37,41	2	-15,84	8

AVALIAÇÃO DE PUBERDADE | PROCRUAR

CLASSIF.

IDADE PUBER.

TRADICIONAL

18,8

AVALIAÇÃO DE CARÇAÇA | AVAL

PESO

CE

AOL

ACAB

SUPERIOR

-

-

-



CLIQUE



NA IMAGEM

PARA VER O VÍDEO DO LOTE



# BATERIA

# 08

LOTE 85 AO 88

# MÉDIAS

QTD. (animais)	IDADE (meses)	PESO (kg)	CE (cm)
<b>4</b>	<b>25</b>	<b>763</b>	<b>39</b>

## AVALIAÇÃO ANCP

ANCP		MP120		DP210		DP365		DP450		DPE365		DPE450		DAOL		DACAB		DSTAY		DIPP		D3P	
MGT <sub>e</sub>	TOP	DEP	TOP	DEP	TOP	DEP	TOP	DEP	TOP	DEP	TOP	DEP	TOP	DEP	TOP	DEP	TOP	DEP	TOP	DEP	TOP	DEP	TOP
<b>19,57</b>	<b>6</b>	1,90	<b>23</b>	12,43	<b>5</b>	21,60	<b>5</b>	23,17	<b>4</b>	0,70	<b>15</b>	0,90	<b>14</b>	2,04	<b>6</b>	0,17	<b>29</b>	71,58	<b>26</b>	-0,74	<b>24</b>	73,06	<b>24</b>

## AVALIAÇÃO PMGZ

PMGZ		PM-EMg		PD-EDg		PA-EDg		PS-EDg		PE-365g		PE-450g		AOLg		ACABg		STAYg		IPPg	
iABCZ <sub>g</sub>	DECA	DEP	DECA	DEP	DECA	DEP	DECA	DEP	DECA	DEP	DECA	DEP	DECA	DEP	DECA	DEP	DECA	DEP	DECA	DEP	DECA
<b>18,03</b>	<b>1</b>	0,09	<b>6</b>	8,59	<b>1</b>	13,52	<b>1</b>	18,49	<b>1</b>	0,67	<b>1</b>	0,99	<b>1</b>	2,61	<b>1</b>	0,75	<b>2</b>	36,13	<b>1</b>	-15,46	<b>1</b>

## AVALIAÇÃO GENEPLUS

GENEPLUS		DPMN		DPD		DPS		DPES		DAOL		DEGS		DSTAY		DIPP	
IQG <sub>g</sub>	TOP	DEP	TOP	DEP	TOP	DEP	TOP	DEP	TOP	DEP	TOP	DEP	TOP	DEP	TOP	DEP	TOP
<b>29,10</b>	<b>1</b>	0,09	<b>52</b>	8,59	<b>2</b>	18,49	<b>1</b>	0,99	<b>4</b>	2,61	<b>2</b>	0,75	<b>19</b>	36,14	<b>4</b>	-15,46	<b>9</b>



CLIQUE NA IMAGEM PARA VER O VÍDEO DA BATERIA INTEIRA

BATERIA 08



LOTE

85

INDIVIDUAL



Guadalupe Agropecuária

# A823 FIV GUADALUPE

RG: FGP A 823 • Nasc.: 25/06/2020 • Macho • (25 MESES)

MANDARIN MAT.

VELERO MAT.

RUANDA MAT.

COWBOY MAT.

BACKUP

TORMAY MAT.

LANAI FIV MAT.

GABINETE IZ

BACKUP

AMAGDALA

533 LA GUADALUPE

QUARK COL.

211 GUADIANA

FSF 924 01 GUADALUPE

Peso: 765 Kg • CE: 40 cm

### AVALIAÇÃO ANCP

ANCP		MP120		DP210		DP365		DP450		DPE365		DPE450		DAOL		DACAB		DSTAY		DIPP		D3P	
MGTe	TOP	DEP	TOP	DEP	TOP	DEP	TOP	DEP	TOP	DEP	TOP	DEP	TOP	DEP	TOP	DEP	TOP	DEP	TOP	DEP	TOP	DEP	TOP
20,87	5	4,56	2	13,52	3	23,29	4	23,84	4	0,74	14	0,70	20	2,66	3	0,32	17	-0,63	32	70,81	27	70,10	38

### AVALIAÇÃO PMGZ

PMGZ		PM-EMg		PD-EDg		PA-EDg		PS-EDg		PE-365g		PE-450g		AOLg		ACABg		STAYg		IPPg	
iABCZg	DECA	DEP	DECA	DEP	DECA	DEP	DECA	DEP	DECA	DEP	DECA	DEP	DECA	DEP	DECA	DEP	DECA	DEP	DECA	DEP	DECA
23,07	1	0,80	4	10,96	1	16,58	1	21,36	1	0,74	1	0,94	1	2,19	1	1,13	1	39,77	1	-16,01	1

### AVALIAÇÃO GENEPLUS

GENEPLUS		DPMN		DPD		DPS		DPES		DAOL		DEGS		DSTAY		DIPP	
IQGg	TOP	DEP	TOP	DEP	TOP	DEP	TOP	DEP	TOP	DEP	TOP	DEP	TOP	DEP	TOP	DEP	TOP
34,08	0,5	0,80	33	10,96	0,5	21,36	0,5	0,94	6	2,19	3	1,13	10	39,77	0,5	-16,01	8

#### AVALIAÇÃO DE PUBERDADE | PROCRUAR

CLASSIF.	IDADE PUBER.
PRECOCE	16,4

#### AVALIAÇÃO DE CARÇA | AVAL

PESO	CE	AOL	ACAB
-	SUPERIOR	SUPERIOR	SUPERIOR

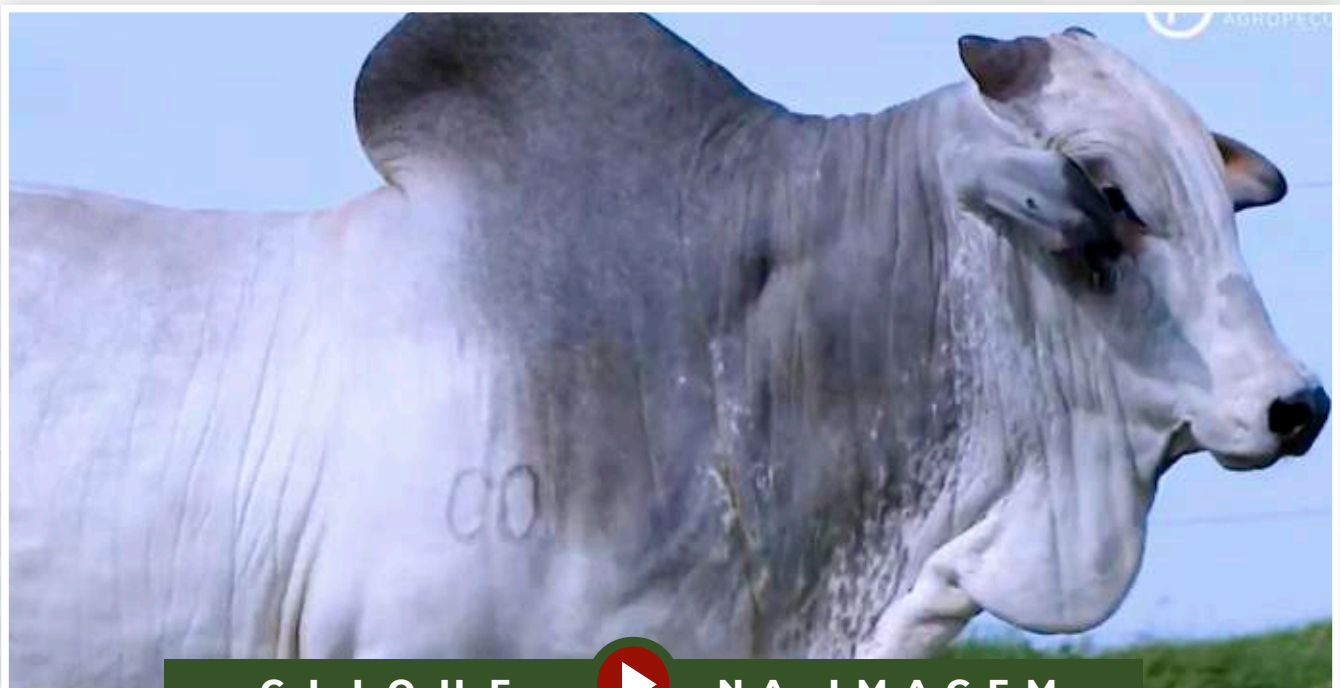

CLIQUE NA IMAGEM

PARA VER O VÍDEO DO LOTE



BATERIA 08



LOTE

86

INDIVIDUAL



Guadalupe Agropecuária

# A758 FIV GUADALUPE

RG: FGP A 758 • Nasc.: 17/05/2020 • Macho • (27 MESES)

REM TORIXORÉU

REM ARMADOR

REM RONDA

REM DHEEF

QUARK COL.

REM ULÍCIA

REM OPY TE

QUARK COL.

MANDARIN MAT.

KHOZANA DA MAT.

4856 FIV DA EAO

658 DA JAITA

1485 DA JAITA

1014 DA JAITA

Peso: 816 Kg • CE: 39 cm

### AVALIAÇÃO ANCP

ANCP		MP120		DP210		DP365		DP450		DPE365		DPE450		DAOL		DACAB		DSTAY		DIPP		D3P	
MGTe	TOP	DEP	TOP	DEP	TOP	DEP	TOP	DEP	TOP	DEP	TOP	DEP	TOP	DEP	TOP	DEP	TOP	DEP	TOP	DEP	TOP	DEP	TOP
20,40	5	-2,92	100	13,76	3	22,76	4	25,27	3	1,03	7	1,35	6	3,07	2	0,22	24	-0,78	21	72,58	25	77,76	15

### AVALIAÇÃO PMGZ

PMGZ		PM-EMg		PD-EDg		PA-EDg		PS-EDg		PE-365g		PE-450g		AOLg		ACABg		STAYg		IPPg	
iABCZg	DECA	DEP	DECA	DEP	DECA	DEP	DECA	DEP	DECA	DEP	DECA	DEP	DECA	DEP	DECA	DEP	DECA	DEP	DECA	DEP	DECA
15,45	1	-4,07	10	9,43	1	13,77	1	18,00	1	1,02	1	1,33	1	4,22	1	0,24	4	34,72	1	-16,63	1

### AVALIAÇÃO GENEPLUS

GENEPLUS		DPMN		DPD		DPS		DPES		DAOL		DEGS		DSTAY		DIPP	
IOGg	TOP	DEP	TOP	DEP	TOP	DEP	TOP	DEP	TOP	DEP	TOP	DEP	TOP	DEP	TOP	DEP	TOP
27,14	2	-4,07	99	9,43	1	18,00	1	1,33	1	4,22	0,1	0,24	38	34,72	9	-16,63	7

AVALIAÇÃO DE PUBERDADE | PROCRUAR

CLASSIF.

IDADE PUBER.

TRADICIONAL

19,2

AVALIAÇÃO DE CARÇAÇA | AVAL

PESO

CE

AOL

ACAB

-

SUPERIOR

SUPERIOR

-



CLIQUE



NA IMAGEM

PARA VER O VÍDEO DO LOTE

BATERIA 08



LOTE

87

INDIVIDUAL



Guadalupe Agropecuária

# A995 GUADALUPE

RG: FGP A 995 • Nasc.: 09/08/2020 • Macho • (24 MESES)

MANDARIN MAT.

VELERO MAT.

RUANDA MAT.

COWBOY MAT.

BACKUP

TORMAY MAT.

LANAI FIV MAT.

BIG BEN DA S.NICE

RAIPUR TE GUADALUPE

FANDYA DA INTEGRAL

1654 LA GUADALUPE

BUARQUE AJ

170 GUADIANA

FSF 839 01 GUADALUPE

Peso: 735 Kg • CE: 40 cm

### AVALIAÇÃO ANCP

ANCP		MP120		DP210		DP365		DP450		DPE365		DPE450		DAOL		DACAB		DSTAY		DIPP		D3P	
MGTe	TOP	DEP	TOP	DEP	TOP	DEP	TOP	DEP	TOP	DEP	TOP	DEP	TOP	DEP	TOP	DEP	TOP	DEP	TOP	DEP	TOP	DEP	TOP
14,21	16	1,83	24	7,49	19	15,18	16	18,15	11	0,48	24	1,05	11	1,52	9	0,30	18	-0,62	32	62,74	44	69,28	41

### AVALIAÇÃO PMGZ

PMGZ		PM-EMg		PD-EDg		PA-EDg		PS-EDg		PE-365g		PE-450g		AOLg		ACABg		STAYg		IPPg	
iABCZg	DECA	DEP	DECA	DEP	DECA	DEP	DECA	DEP	DECA	DEP	DECA	DEP	DECA	DEP	DECA	DEP	DECA	DEP	DECA	DEP	DECA
9,73	2	0,15	5	5,34	2	9,08	1	12,62	1	0,34	2	0,89	1	2,35	1	1,30	1	30,33	5	-11,53	2

### AVALIAÇÃO GENEPLUS

GENEPLUS		DPMN		DPD		DPS		DPES		DAOL		DEGS		DSTAY		DIPP	
IQGg	TOP	DEP	TOP	DEP	TOP	DEP	TOP	DEP	TOP	DEP	TOP	DEP	TOP	DEP	TOP	DEP	TOP
19,57	7	0,15	50	5,34	13	12,62	6	0,89	7	2,35	3	1,30	7	30,33	47	-11,53	17

AVALIAÇÃO DE PUBERDADE | PROCRUAR

CLASSIF.

PRECOCE

IDADE PUBER.

14,9

AVALIAÇÃO DE CARÇAÇA | AVAL

PESO

SUPERIOR

CE

ELITE

AOL

SUPERIOR

ACAB

SUPERIOR

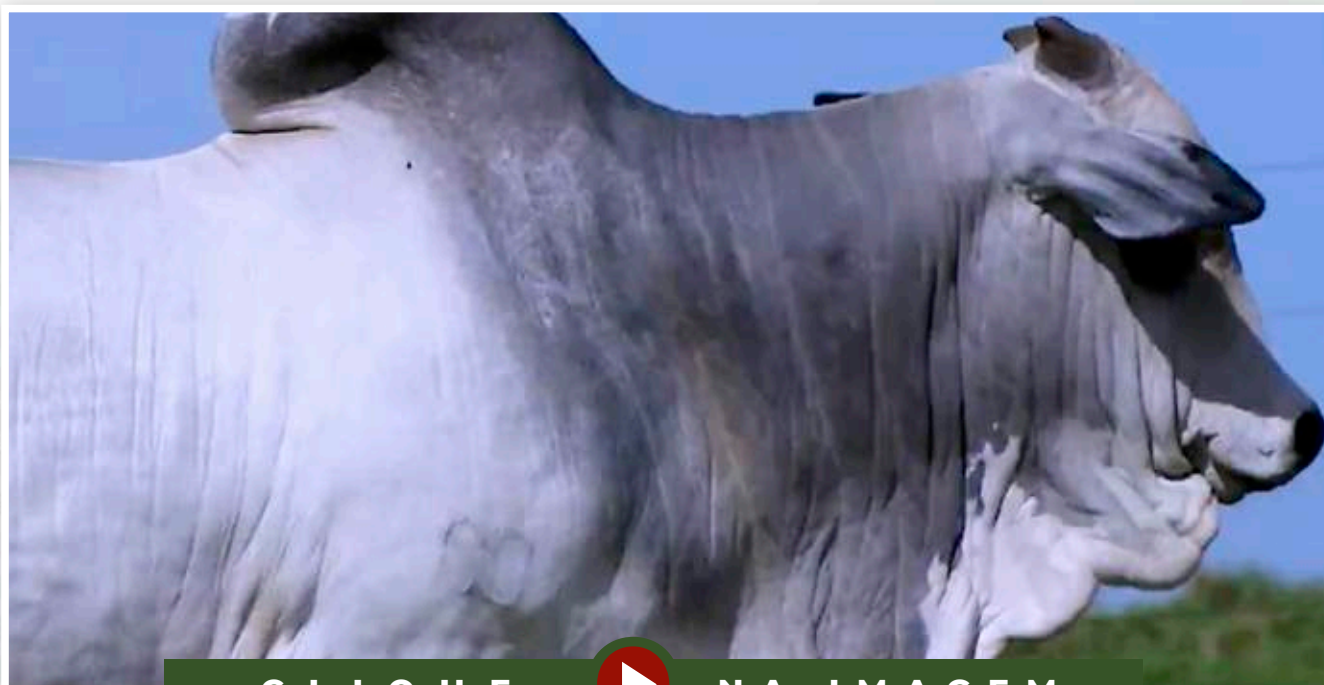

CLIQUE



NA IMAGEM

PARA VER O VÍDEO DO LOTE



BATERIA 08



LOTE

88

INDIVIDUAL



Guadalupe Agropecuária

# A845 FIV GUADALUPE

RG: FGP A 845 • Nasc.: 28/06/2020 • Macho • (25 MESES)

MANDARIN MAT.

VELERO MAT.

RUANDA MAT.

COWBOY MAT.

BACKUP

TORMAY MAT.

LANAI FIV MAT.

GABINETE IZ

BACKUP

AMAGDALA

533 LA GUADALUPE

QUARK COL.

211 GUADIANA

FSF 924 01 GUADALUPE

Peso: 734 Kg • CE: 37 cm

### AVALIAÇÃO ANCP

ANCP		MP120		DP210		DP365		DP450		DPE365		DPE450		DAOL		DACAB		DSTAY		DIPP		D3P	
MGTe	TOP	DEP	TOP	DEP	TOP	DEP	TOP	DEP	TOP	DEP	TOP	DEP	TOP	DEP	TOP	DEP	TOP	DEP	TOP	DEP	TOP	DEP	TOP
22,81	3	4,11	3	14,96	2	25,18	2	25,43	3	0,54	21	0,48	28	0,92	15	-0,17	84	-0,92	14	80,18	15	75,11	22

### AVALIAÇÃO PMGZ

PMGZ		PM-EMg		PD-EDg		PA-EDg		PS-EDg		PE-365g		PE-450g		AOLg		ACABg		STAYg		IPPg	
iABCZg	DECA	DEP	DECA	DEP	DECA	DEP	DECA	DEP	DECA	DEP	DECA	DEP	DECA	DEP	DECA	DEP	DECA	DEP	DECA	DEP	DECA
23,85	1	3,50	1	8,62	1	14,65	1	21,98	1	0,58	1	0,81	1	1,67	1	0,32	4	39,71	1	-17,67	1

### AVALIAÇÃO GENEPLUS

GENEPLUS		DPMN		DPD		DPS		DPES		DAOL		DEGS		DSTAY		DIPP	
IQGg	TOP	DEP	TOP	DEP	TOP	DEP	TOP	DEP	TOP	DEP	TOP	DEP	TOP	DEP	TOP	DEP	TOP
35,64	0,5	3,50	2	8,62	2	21,98	0,5	0,81	9	1,67	9	0,32	35	39,71	0,5	-17,67	6

AVALIAÇÃO DE PUBERDADE | PROCRUAR

CLASSIF.

IDADE PUBER.

TRADICIONAL

17,8

AVALIAÇÃO DE CARÇAÇA | AVAL

PESO

CE

AOL

ACAB

-

SUPERIOR

-

-



CLIQUE



NA IMAGEM

PARA VER O VÍDEO DO LOTE

# BATERIA

# 09

LOTE 89 AO 93

# MÉDIAS

QTD. (animais)	IDADE (meses)	PESO (kg)	CE (cm)
<b>5</b>	<b>24</b>	<b>729</b>	<b>40</b>

## AVALIAÇÃO ANCP

ANCP		MP120		DP210		DP365		DP450		DPE365		DPE450		DAOL		DACAB		DSTAY		DIPP		D3P	
MGT <sub>e</sub>	TOP	DEP	TOP	DEP	TOP	DEP	TOP	DEP	TOP	DEP	TOP	DEP	TOP	DEP	TOP	DEP	TOP	DEP	TOP	DEP	TOP	DEP	TOP
<b>23,20</b>	<b>3</b>	2,06	<b>20</b>	12,68	<b>4</b>	23,80	<b>3</b>	23,07	<b>5</b>	0,92	<b>9</b>	1,01	<b>12</b>	3,37	<b>2</b>	0,20	<b>26</b>	80,78	<b>14</b>	-1,00	<b>10</b>	82,68	<b>11</b>

## AVALIAÇÃO PMGZ

PMGZ		PM-EMg		PD-EDg		PA-EDg		PS-EDg		PE-365g		PE-450g		AOLg		ACABg		STAYg		IPPg	
iABCZ <sub>g</sub>	DECA	DEP	DECA	DEP	DECA	DEP	DECA	DEP	DECA	DEP	DECA	DEP	DECA	DEP	DECA	DEP	DECA	DEP	DECA	DEP	DECA
<b>23,27</b>	<b>1</b>	0,83	<b>4</b>	11,33	<b>1</b>	16,27	<b>1</b>	20,63	<b>1</b>	0,83	<b>1</b>	1,17	<b>1</b>	3,53	<b>1</b>	1,77	<b>1</b>	37,95	<b>1</b>	-23,07	<b>1</b>

## AVALIAÇÃO GENEPLUS

GENEPLUS		DPMN		DPD		DPS		DPES		DAOL		DEGS		DSTAY		DIPP	
IQG <sub>g</sub>	TOP	DEP	TOP	DEP	TOP	DEP	TOP	DEP	TOP	DEP	TOP	DEP	TOP	DEP	TOP	DEP	TOP
<b>35,76</b>	<b>0,1</b>	0,83	<b>33</b>	11,33	<b>0,5</b>	20,63	<b>0,5</b>	1,17	<b>2</b>	3,53	<b>0,1</b>	1,77	<b>3</b>	37,95	<b>2</b>	-23,07	<b>2</b>



CLIQUE NA IMAGEM PARA VER O VÍDEO DA BATERIA INTEIRA



BATERIA 09



LOTE

89

INDIVIDUAL



Guadalupe Agropecuária

# A1188 FIV GUADALUPE

RG: FGP A 1188 • Nasc.: 01/09/2020 • Macho • (23 MESES)

REM ARMADOR

REM DULLDOG

REM URIRI

REM GLADIADOR  
GENÉTICA ADITIVA

NOTURNO

REM CARMESIN

REM SOBEDE

GABINETE IZ

BACKUP

AMAGDALA

89 PO GUADIANA

NOBRE TE DA PRIM.

LIPURA GUADALUPE

POSTURA OT

Peso: 790 Kg • CE: 43 cm

### AVALIAÇÃO ANCP

ANCP		MP120		DP210		DP365		DP450		DPE365		DPE450		DAOL		DACAB		DSTAY		DIPP		D3P	
MGTe	TOP	DEP	TOP	DEP	TOP	DEP	TOP	DEP	TOP	DEP	TOP	DEP	TOP	DEP	TOP	DEP	TOP	DEP	TOP	DEP	TOP	DEP	TOP
31,34	0,1	5,50	0,5	16,14	2	31,01	0,5	30,69	1	1,48	2	1,62	3	4,25	0,5	-0,10	75	-1,69	0,5	88,49	4	89,65	0,5

### AVALIAÇÃO PMGZ

PMGZ		PM-EMg		PD-EDg		PA-EDg		PS-EDg		PE-365g		PE-450g		AOLg		ACABg		STAYg		IPPg	
iABCZg	DECA	DEP	DECA	DEP	DECA	DEP	DECA	DEP	DECA	DEP	DECA	DEP	DECA	DEP	DECA	DEP	DECA	DEP	DECA	DEP	DECA
31,66	1	4,91	1	13,25	1	22,55	1	29,04	1	1,28	1	1,94	1	5,43	1	3,03	1	37,01	1	-32,19	1

### AVALIAÇÃO GENEPLUS

GENEPLUS		DPMN		DPD		DPS		DPES		DAOL		DEGS		DSTAY		DIPP	
IOGg	TOP	DEP	TOP	DEP	TOP	DEP	TOP	DEP	TOP	DEP	TOP	DEP	TOP	DEP	TOP	DEP	TOP
52,49	0,1	4,91	0,1	13,25	0,1	29,04	0,1	1,94	0,1	5,43	0,1	3,03	0,1	37,01	3	-32,19	0,5

AVALIAÇÃO DE PUBERDADE | PROCRUAR

CLASSIF.

IDADE PUBER.

SUPERPRECOCE

13,6

AVALIAÇÃO DE CARÇAÇA | AVAL

PESO

CE

AOL

ACAB

SUPERIOR

SUPERIOR

ELITE

-



CLIQUE



NA IMAGEM

PARA VER O VÍDEO DO LOTE

BATERIA 09



LOTE

90

INDIVIDUAL



Guadalupe Agropecuária

# A1171 FIV GUADALUPE

RG: FGP A 1171 • Nasc.: 29/08/2020 • Macho • (23 MESES)

REM ARMADOR

REM DULLDOG

REM URIRI

REM GLADIADOR  
GENÉTICA ADITIVA

NOTURNO

REM CARMESIN

REM SOBEDE

GABINETE IZ

BACKUP

AMAGDALA

533 LA GUADALUPE

QUARK COL.

211 GUADIANA

FSF 924 01 GUADALUPE

Peso: 714 Kg • CE: 40 cm

### AVALIAÇÃO ANCP

ANCP		MP120		DP210		DP365		DP450		DPE365		DPE450		DAOL		DACAB		DSTAY		DIPP		D3P	
MGTe	TOP	DEP	TOP	DEP	TOP	DEP	TOP	DEP	TOP	DEP	TOP	DEP	TOP	DEP	TOP	DEP	TOP	DEP	TOP	DEP	TOP	DEP	TOP
21,24	4	5,09	1	8,75	13	20,07	7	19,35	9	1,04	7	1,14	9	2,83	3	0,12	35	-0,86	17	79,57	15	81,19	8

### AVALIAÇÃO PMGZ

PMGZ		PM-EMg		PD-EDg		PA-EDg		PS-EDg		PE-365g		PE-450g		AOLg		ACABg		STAYg		IPPg	
iABCZg	DECA	DEP	DECA	DEP	DECA	DEP	DECA	DEP	DECA	DEP	DECA	DEP	DECA	DEP	DECA	DEP	DECA	DEP	DECA	DEP	DECA
25,27	1	3,58	1	9,96	1	13,62	1	18,85	1	1,13	1	1,26	1	2,98	1	2,07	1	39,25	1	-25,49	1

### AVALIAÇÃO GENEPLUS

GENEPLUS		DPMN		DPD		DPS		DPES		DAOL		DEGS		DSTAY		DIPP	
IOGg	TOP	DEP	TOP	DEP	TOP	DEP	TOP	DEP	TOP	DEP	TOP	DEP	TOP	DEP	TOP	DEP	TOP
37,43	0,1	3,58	2	9,96	1	18,85	1	1,26	2	2,98	0,5	2,07	1	39,25	0,5	-25,49	1

AVALIAÇÃO DE PUBERDADE | PROCRUAR

CLASSIF.

PRECOCE

IDADE PUBER.

17,0

AVALIAÇÃO DE CARÇAÇA | AVAL

PESO

-

CE

-

AOL

SUPERIOR

ACAB

-



CLIQUE



NA IMAGEM

PARA VER O VÍDEO DO LOTE



BATERIA 09



LOTE

91

INDIVIDUAL



Guadalupe Agropecuária

# A765 FIV GUADALUPE

RG: FGP A 765 • Nasc.: 18/05/2020 • Macho • (27 MESES)

REM TORIXORÉU

REM ARMADOR

REM RONDA

REM DHEEF

QUARK COL.

REM ULÍCIA

REM OPY TE

BARRANCO 1171

1646 DA MN

HIALITA LAMU

NUCA TE GUADALUPE

FAJARDO DA GB

MARANI JS DA BJ TE

DAYANA TE DA SABIÁ

Peso: 719 Kg • CE: 36 cm

### AVALIAÇÃO ANCP

ANCP		MP120		DP210		DP365		DP450		DPE365		DPE450		DAOL		DACAB		DSTAY		DIPP		D3P	
MGTe	TOP	DEP	TOP	DEP	TOP	DEP	TOP	DEP	TOP	DEP	TOP	DEP	TOP	DEP	TOP	DEP	TOP	DEP	TOP	DEP	TOP	DEP	TOP
17,81	9	-4,68	100	10,69	8	16,49	13	15,98	15	0,70	15	0,80	17	2,76	3	0,59	6	-1,35	2	77,56	18	87,29	1

### AVALIAÇÃO PMGZ

PMGZ		PM-EMg		PD-EDg		PA-EDg		PS-EDg		PE-365g		PE-450g		AOLg		ACABg		STAYg		IPPg	
iABCZg	DECA	DEP	DECA	DEP	DECA	DEP	DECA	DEP	DECA	DEP	DECA	DEP	DECA	DEP	DECA	DEP	DECA	DEP	DECA	DEP	DECA
12,59	1	-6,57	10	9,62	1	11,25	1	14,01	1	0,44	2	0,30	4	3,17	1	2,54	1	37,07	1	-15,80	1

### AVALIAÇÃO GENEPLUS

GENEPLUS		DPMN		DPD		DPS		DPES		DAOL		DEGS		DSTAY		DIPP	
IOGg	TOP	DEP	TOP	DEP	TOP	DEP	TOP	DEP	TOP	DEP	TOP	DEP	TOP	DEP	TOP	DEP	TOP
20,50	6	-6,57	99	9,62	1	14,01	4	0,30	35	3,17	0,5	2,54	0,5	37,07	3	-15,80	8

AVALIAÇÃO DE PUBERDADE | PROCRUAR

CLASSIF.

PRECOCE

IDADE PUBER.

16,6

AVALIAÇÃO DE CARÇAÇA | AVAL

PESO

CE

AOL

ACAB

-

-

-

-

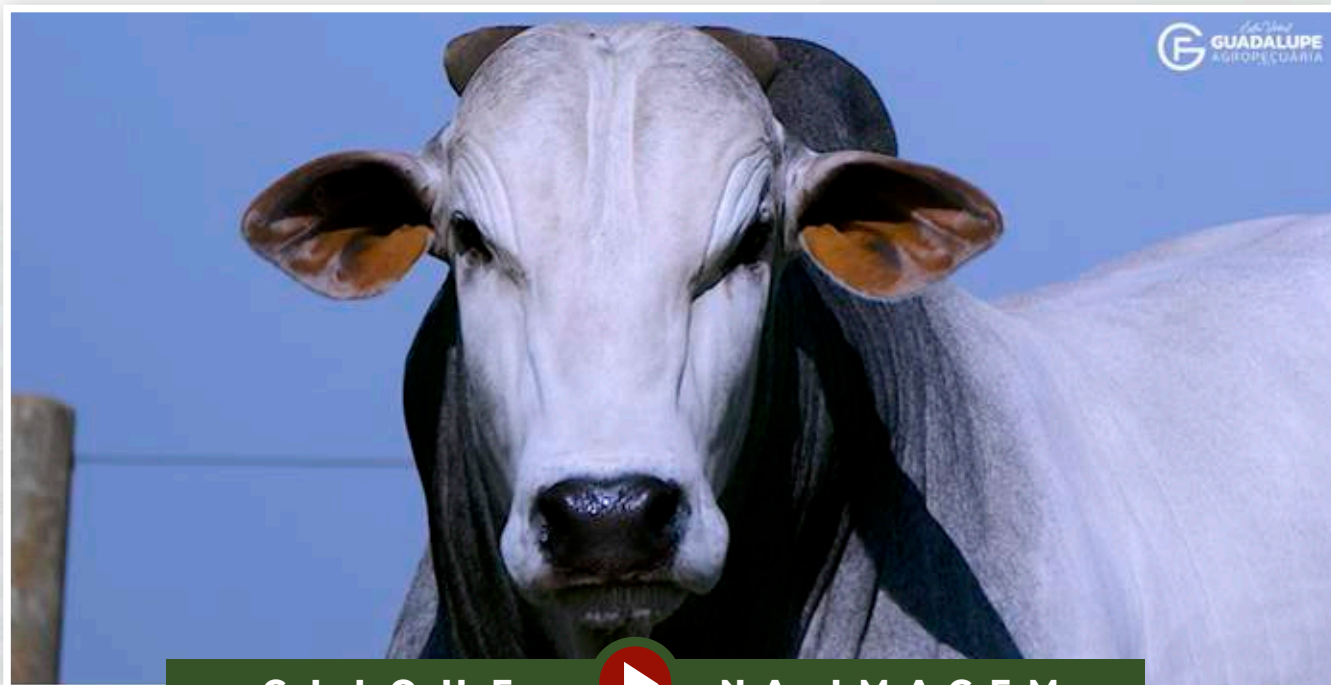

CLIQUE



NA IMAGEM

PARA VER O VÍDEO DO LOTE

BATERIA 09



LOTE  
**92**

INDIVIDUAL



Guadalupe Agropecuária

# A930 FIV GUADALUPE

RG: FGP A 930 • Nasc.: 26/07/2020 • Macho • (24 MESES)

MANDARIN MAT.

VELERO MAT.

RUANDA MAT.

COWBOY MAT.

BACKUP

TORMAY MAT.

LANAI FIV MAT.

GABINETE IZ

BACKUP

AMAGDALA

533 LA GUADALUPE

QUARK COL.

211 GUADIANA

FSF 924 01 GUADALUPE

**Peso: 703 Kg • CE: 41 cm**

### AVALIAÇÃO ANCP

ANCP		MP120		DP210		DP365		DP450		DPE365		DPE450		DAOL		DACAB		DSTAY		DIPP		D3P	
MGTe	TOP	DEP	TOP	DEP	TOP	DEP	TOP	DEP	TOP	DEP	TOP	DEP	TOP	DEP	TOP	DEP	TOP	DEP	TOP	DEP	TOP	DEP	TOP
23,08	3	1,68	28	14,96	2	26,04	2	25,28	3	0,82	12	0,78	17	3,26	2	0,33	17	77,25	18	-0,63	32	80,38	9

### AVALIAÇÃO PMGZ

PMGZ		PM-EMg		PD-EDg		PA-EDg		PS-EDg		PE-365g		PE-450g		AOLg		ACABg		STAYg		IPPg	
iABCZg	DECA	DEP	DECA	DEP	DECA	DEP	DECA	DEP	DECA	DEP	DECA	DEP	DECA	DEP	DECA	DEP	DECA	DEP	DECA	DEP	DECA
26,84	1	2,50	1	13,45	1	17,42	1	21,63	1	0,77	1	1,37	1	2,52	1	0,42	3	39,93	1	-22,37	1

### AVALIAÇÃO GENEPLUS

GENEPLUS		DPMN		DPD		DPS		DPES		DAOL		DEGS		DSTAY		DIPP	
IOGg	TOP	DEP	TOP	DEP	TOP	DEP	TOP	DEP	TOP	DEP	TOP	DEP	TOP	DEP	TOP	DEP	TOP
37,27	0,1	2,50	6	13,45	0,1	21,63	0,5	1,37	1	2,52	2	0,41	31	39,93	0,5	-22,37	2

AVALIAÇÃO DE PUBERDADE | PROCRUAR

CLASSIF.

IDADE PUBER.

TRADICIONAL

15,1

AVALIAÇÃO DE CARÇAÇA | AVAL

PESO

CE

AOL

ACAB

-

SUPERIOR

ELITE

SUPERIOR

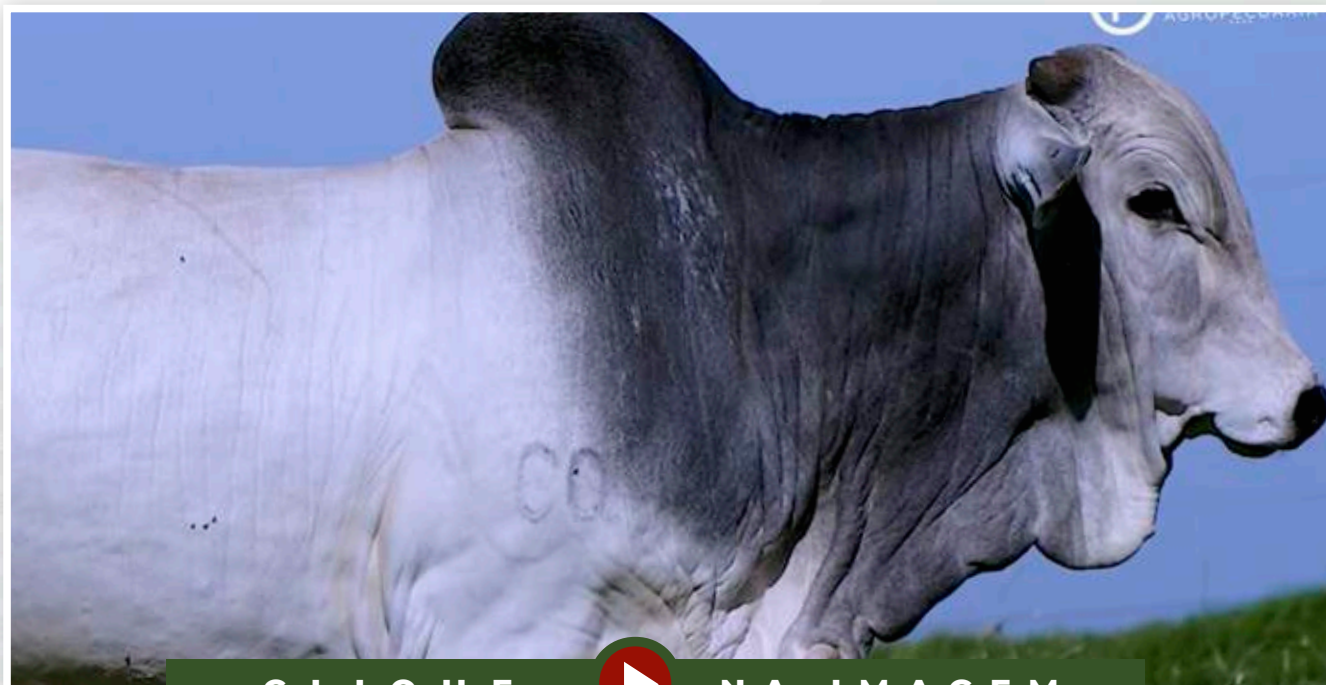

CLIQUE



NA IMAGEM

PARA VER O VÍDEO DO LOTE



BATERIA 09



LOTE

93

INDIVIDUAL



Guadalupe Agropecuária

# A806 FIV GUADALUPE

RG: FGP A 806 • Nasc.: 18/06/2020 • Macho • (26 MESES)

MANDARIN MAT.

VELERO MAT.

RUANDA MAT.

COWBOY MAT.

BACKUP

TORMAY MAT.

LANAI FIV MAT.

GABINETE IZ

BACKUP

AMAGDALA

533 LA GUADALUPE

QUARK COL.

211 GUADIANA

FSF 924 01 GUADALUPE

## Peso: 717 Kg • CE: 40 cm

### AVALIAÇÃO ANCP

ANCP		MP120		DP210		DP365		DP450		DPE365		DPE450		DAOL		DACAB		DSTAY		DIPP		D3P	
MGTe	TOP	DEP	TOP	DEP	TOP	DEP	TOP	DEP	TOP	DEP	TOP	DEP	TOP	DEP	TOP	DEP	TOP	DEP	TOP	DEP	TOP	DEP	TOP
22,51	3	2,70	11	12,86	4	25,38	2	24,04	4	0,55	21	0,71	19	3,74	1	0,06	43	-0,47	44	81,03	14	74,90	23

### AVALIAÇÃO PMGZ

PMGZ		PM-EMg		PD-EDg		PA-EDg		PS-EDg		PE-365g		PE-450g		AOLg		ACABg		STAYg		IPPg	
iABCZg	DECA	DEP	DECA	DEP	DECA	DEP	DECA	DEP	DECA	DEP	DECA	DEP	DECA	DEP	DECA	DEP	DECA	DEP	DECA	DEP	DECA
19,97	1	-0,29	7	10,38	1	16,53	1	19,61	1	0,55	1	0,99	1	3,53	1	0,78	2	36,51	1	-19,50	1

### AVALIAÇÃO GENEPLUS

GENEPLUS		DPMN		DPD		DPS		DPES		DAOL		DEGS		DSTAY		DIPP	
IOGg	TOP	DEP	TOP	DEP	TOP	DEP	TOP	DEP	TOP	DEP	TOP	DEP	TOP	DEP	TOP	DEP	TOP
31,12	1	-0,29	62	10,38	0,5	19,61	0,5	0,99	5	3,53	0,1	0,78	18	36,51	4	-19,50	4

AVALIAÇÃO DE PUBERDADE | PROCRUAR

CLASSIF.

PRECOCE

IDADE PUBER.

15,1

AVALIAÇÃO DE CARÇAÇA | AVAL

PESO

-

CE

ELITE

AOL

SUPERIOR

ACAB

-

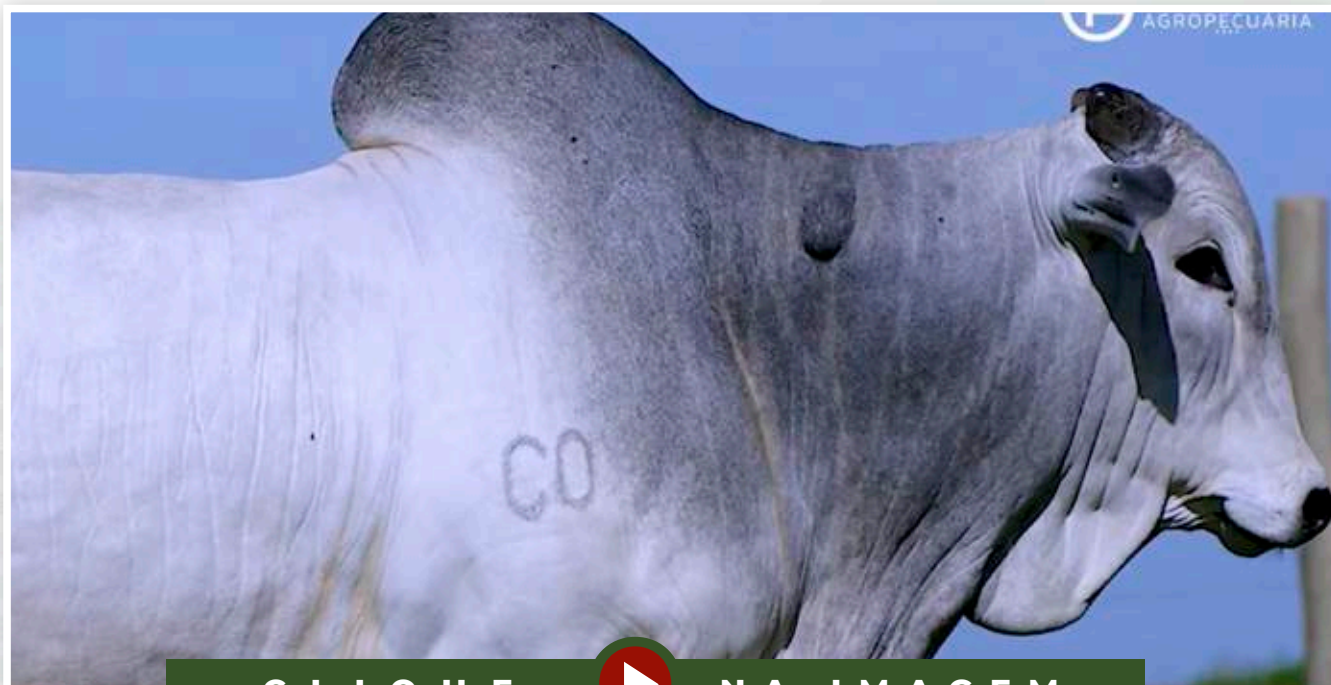

CLIQUE



NA IMAGEM

PARA VER O VÍDEO DO LOTE

# BATERIA

# 10

LOTE 94 AO 97

# MÉDIAS

QTD. (animais)	IDADE (meses)	PESO (kg)	CE (cm)
<b>4</b>	<b>22</b>	<b>723</b>	<b>39</b>

## AVALIAÇÃO ANCP

ANCP		MP120		DP210		DP365		DP450		DPE365		DPE450		DAOL		DACAB		DSTAY		DIPP		D3P	
MGT <sub>e</sub>	TOP	DEP	TOP	DEP	TOP	DEP	TOP	DEP	TOP	DEP	TOP	DEP	TOP	DEP	TOP	DEP	TOP	DEP	TOP	DEP	TOP	DEP	TOP
<b>22,58</b>	<b>3</b>	2,40	<b>14</b>	12,89	<b>4</b>	22,61	<b>4</b>	24,95	<b>3</b>	1,17	<b>5</b>	1,27	<b>7</b>	2,00	<b>6</b>	0,33	<b>17</b>	79,43	<b>16</b>	-1,08	<b>7</b>	74,31	<b>22</b>

## AVALIAÇÃO PMGZ

PMGZ		PM-EMg		PD-EDg		PA-EDg		PS-EDg		PE-365g		PE-450g		AOLg		ACABg		STAYg		IPPg	
iABCZ <sub>g</sub>	DECA	DEP	DECA	DEP	DECA	DEP	DECA	DEP	DECA	DEP	DECA	DEP	DECA	DEP	DECA	DEP	DECA	DEP	DECA	DEP	DECA
<b>23,29</b>	<b>1</b>	2,11	<b>1</b>	10,44	<b>1</b>	16,77	<b>1</b>	20,57	<b>1</b>	1,10	<b>1</b>	1,52	<b>1</b>	2,85	<b>1</b>	2,08	<b>1</b>	37,38	<b>1</b>	-19,68	<b>1</b>

## AVALIAÇÃO GENEPLUS

GENEPLUS		DPMN		DPD		DPS		DPES		DAOL		DEGS		DSTAY		DIPP	
IQG <sub>g</sub>	TOP	DEP	TOP	DEP	TOP	DEP	TOP	DEP	TOP	DEP	TOP	DEP	TOP	DEP	TOP	DEP	TOP
<b>36,63</b>	<b>0,5</b>	2,11	<b>10</b>	10,44	<b>0,5</b>	20,57	<b>0,5</b>	1,52	<b>0,5</b>	2,85	<b>1</b>	2,08	<b>1</b>	37,38	<b>2</b>	-19,68	<b>4</b>



CLIQUE NA IMAGEM PARA VER O VÍDEO DA BATERIA INTEIRA



BATERIA 10



LOTE

94

INDIVIDUAL



Guadalupe Agropecuária

# A1691 FIV GUADALUPE

RG: FGP A 1691 • Nasc.: 01/11/2020 • Macho • (21 MESES)

REM TORIXORÉU

REM ARMADOR

REM RONDA

BELO J.MACHADO

REM UPONIC

XAMONIX J.MACHADO

PESITA J.MACHADO

REM QUISCO

REM USP

REM RÉGIS

2966 TE PO GUADALUPE

BACKUP

55 LA GUADIANA

313 GUADIANA

Peso: 699 Kg • CE: 39 cm

### AVALIAÇÃO ANCP

ANCP		MP120		DP210		DP365		DP450		DPE365		DPE450		DAOL		DACAB		DSTAY		DIPP		D3P	
MGTe	TOP	DEP	TOP	DEP	TOP	DEP	TOP	DEP	TOP	DEP	TOP	DEP	TOP	DEP	TOP	DEP	TOP	DEP	TOP	DEP	TOP	DEP	TOP
30,62	0,5	3,68	4	16,86	1	30,78	0,5	34,67	0,5	2,12	0,5	2,51	0,5	3,96	1	0,18	28	-1,41	2	88,75	4	68,58	43

### AVALIAÇÃO PMGZ

PMGZ		PM-EMg		PD-EDg		PA-EDg		PS-EDg		PE-365g		PE-450g		AOLg		ACABg		STAYg		IPPg	
iABCZg	DECA	DEP	DECA	DEP	DECA	DEP	DECA	DEP	DECA	DEP	DECA	DEP	DECA	DEP	DECA	DEP	DECA	DEP	DECA	DEP	DECA
35,38	1	4,02	1	14,20	1	21,74	1	28,08	1	1,66	1	2,48	1	4,15	1	2,26	1	43,12	1	-33,93	1

### AVALIAÇÃO GENEPLUS

GENEPLUS		DPMN		DPD		DPS		DPES		DAOL		DEGS		DSTAY		DIPP	
IOGg	TOP	DEP	TOP	DEP	TOP	DEP	TOP	DEP	TOP	DEP	TOP	DEP	TOP	DEP	TOP	DEP	TOP
53,94	0,1	4,02	0,5	14,20	0,1	28,08	0,1	2,48	0,1	4,15	0,1	2,26	0,5	43,12	0,1	-33,93	0,1

AVALIAÇÃO DE PUBERDADE | PROCRUAR

CLASSIF.

PRECOCE

IDADE PUBER.

15,4

AVALIAÇÃO DE CARÇAÇA | AVAL

PESO

CE

AOL

ACAB

-

-

-

-



CLIQUE



NA IMAGEM

PARA VER O VÍDEO DO LOTE

BATERIA 10



LOTE

95

INDIVIDUAL



Guadalupe Agropecuária

# A1317 FIV GUADALUPE

RG: FGP A 1317 • Nasc.: 14/09/2020 • Macho • (23 MESES)

REM ARMADOR

REM DULLDOG

REM URIRI

REM GLADIADOR  
GENÉTICA ADITIVA

NOTURNO

REM CARMESIN

REM SOBEDE

GABINETE IZ

BACKUP

AMAGDALA

126 LA GUADIANA

FALDAN JA DA FI

280 GUADIANA

AJ 4443 01 GUADALUPE

Peso: 703 Kg • CE: 40 cm

### AVALIAÇÃO ANCP

ANCP		MP120		DP210		DP365		DP450		DPE365		DPE450		DAOL		DACAB		DSTAY		DIPP		D3P	
MGTe	TOP	DEP	TOP	DEP	TOP	DEP	TOP	DEP	TOP	DEP	TOP	DEP	TOP	DEP	TOP	DEP	TOP	DEP	TOP	DEP	TOP	DEP	TOP
25,32	2	4,30	2	10,51	8	21,47	5	24,66	3	0,60	19	0,55	25	2,91	3	0,44	11	-1,12	6	92,77	1	82,86	5

### AVALIAÇÃO PMGZ

PMGZ		PM-EMg		PD-EDg		PA-EDg		PS-EDg		PE-365g		PE-450g		AOLg		ACABg		STAYg		IPPg	
iABCZg	DECA	DEP	DECA	DEP	DECA	DEP	DECA	DEP	DECA	DEP	DECA	DEP	DECA	DEP	DECA	DEP	DECA	DEP	DECA	DEP	DECA
24,04	1	3,17	1	8,27	1	15,65	1	19,93	1	0,76	1	1,25	1	4,34	1	2,31	1	41,53	1	-15,79	1

### AVALIAÇÃO GENEPLUS

GENEPLUS		DPMN		DPD		DPS		DPES		DAOL		DEGS		DSTAY		DIPP	
IOGg	TOP	DEP	TOP	DEP	TOP	DEP	TOP	DEP	TOP	DEP	TOP	DEP	TOP	DEP	TOP	DEP	TOP
40,80	0,1	3,17	3	8,27	3	19,93	0,5	1,25	2	4,34	0,1	2,31	0,5	41,53	0,1	-15,79	8

AVALIAÇÃO DE PUBERDADE | PROCRUAR

CLASSIF.

PRECOCE

IDADE PUBER.

16,5

AVALIAÇÃO DE CARÇAÇA | AVAL

PESO

SUPERIOR

CE

-

AOL

-

ACAB

SUPERIOR



CLIQUE



NA IMAGEM

PARA VER O VÍDEO DO LOTE



BATERIA 10



LOTE

96

INDIVIDUAL



Guadalupe Agropecuária

# A1022 GUADALUPE

RG: FGP A 1022 • Nasc.: 11/08/2020 • Macho • (24 MESES)

REM TORIXORÉU

REM ARMADOR

REM RONDA

3496 TE PO GUADALUPE

JABRIEL FIV DE NAVIRAÍ

NERO FIV DE NAVIRAÍ

NAVIRAÍ 11177-09

3816 PO GUADALUPE

BACKUP

126 LA GUADIANA

280 GUADIANA

BITELO DA SS

ETRINA TE KATISPERA

J.E.N. DOLLY TE

Peso: 731 Kg • CE: 36 cm

### AVALIAÇÃO ANCP

ANCP		MP120		DP210		DP365		DP450		DPE365		DPE450		DAOL		DACAB		DSTAY		DIPP		D3P	
MGTe	TOP	DEP	TOP	DEP	TOP	DEP	TOP	DEP	TOP	DEP	TOP	DEP	TOP	DEP	TOP	DEP	TOP	DEP	TOP	DEP	TOP	DEP	TOP
17,14	10	0,79	51	10,98	7	16,52	13	18,43	10	1,04	7	1,17	8	0,35	24	0,33	17	-1,04	9	72,65	25	71,75	32

### AVALIAÇÃO PMGZ

PMGZ		PM-EMg		PD-EDg		PA-EDg		PS-EDg		PE-365g		PE-450g		AOLg		ACABg		STAYg		IPPg	
iABCZg	DECA	DEP	DECA	DEP	DECA	DEP	DECA	DEP	DECA	DEP	DECA	DEP	DECA	DEP	DECA	DEP	DECA	DEP	DECA	DEP	DECA
16,75	1	0,52	4	9,14	1	14,39	1	16,26	1	1,04	1	1,11	1	1,55	1	0,76	2	33,41	2	-13,04	2

### AVALIAÇÃO GENEPLUS

GENEPLUS		DPMN		DPD		DPS		DPES		DAOL		DEGS		DSTAY		DIPP	
IOGg	TOP	DEP	TOP	DEP	TOP	DEP	TOP	DEP	TOP	DEP	TOP	DEP	TOP	DEP	TOP	DEP	TOP
24,43	3	0,52	41	9,14	2	16,26	2	1,11	3	1,55	10	0,75	19	33,41	17	-13,04	13

AVALIAÇÃO DE PUBERDADE | PROCRUAR

CLASSIF.

SUPERPRECOCE

IDADE PUBER.

13,2

AVALIAÇÃO DE CARÇAÇA | AVAL

PESO

SUPERIOR

CE

SUPERIOR

AOL

SUPERIOR

ACAB

SUPERIOR



CLIQUE



NA IMAGEM

PARA VER O VÍDEO DO LOTE

BATERIA 10



LOTE

97

INDIVIDUAL



Guadalupe Agropecuária

# A1050 GUADALUPE

RG: FGP A 1050 • Nasc.: 13/08/2020 • Macho • (24 MESES)

GALHO DO IZ  
REM AGORTAN

REM RAMIS FIV

REM ESPIÃO 007

REM VOKOLO  
REM CONSTELAÇÃO

REM RAINA FIV

JABRIEL FIV DE NAVIRAÍ  
NERO FIV DE NAVIRAÍ

NAVIRAÍ 11177-09

1750 LA GUADALUPE

DEFERIDO COL.  
466 GUADIANA

FSF 693 01 GUADALUPE

Peso: 758 Kg • CE: 39 cm

### AVALIAÇÃO ANCP

ANCP		MP120		DP210		DP365		DP450		DPE365		DPE450		DAOL		DACAB		DSTAY		DIPP		D3P	
MGTe	TOP	DEP	TOP	DEP	TOP	DEP	TOP	DEP	TOP	DEP	TOP	DEP	TOP	DEP	TOP	DEP	TOP	DEP	TOP	DEP	TOP	DEP	TOP
17,23	10	0,81	50	13,22	4	21,67	5	22,03	6	0,92	9	0,85	15	0,76	17	0,35	15	-0,75	23	63,56	42	74,03	25

### AVALIAÇÃO PMGZ

PMGZ		PM-EMg		PD-EDg		PA-EDg		PS-EDg		PE-365g		PE-450g		AOLg		ACABg		STAYg		IPPg	
iABCZg	DECA	DEP	DECA	DEP	DECA	DEP	DECA	DEP	DECA	DEP	DECA	DEP	DECA	DEP	DECA	DEP	DECA	DEP	DECA	DEP	DECA
17,00	1	0,71	4	10,15	1	15,29	1	18,00	1	0,95	1	1,25	1	1,35	2	3,01	1	31,46	4	-15,94	1

### AVALIAÇÃO GENEPLUS

GENEPLUS		DPMN		DPD		DPS		DPES		DAOL		DEGS		DSTAY		DIPP	
IOGg	TOP	DEP	TOP	DEP	TOP	DEP	TOP	DEP	TOP	DEP	TOP	DEP	TOP	DEP	TOP	DEP	TOP
27,35	2	0,71	36	10,15	1	18,00	1	1,25	2	1,35	14	3,01	0,1	31,46	35	-15,94	8

AVALIAÇÃO DE PUBERDADE | PROCRUAR

CLASSIF.

IDADE PUBER.

SUPERPRECOCE

13,8

AVALIAÇÃO DE CARÇAÇA | AVAL

PESO

CE

AOL

ACAB

SUPERIOR

SUPERIOR

SUPERIOR

-

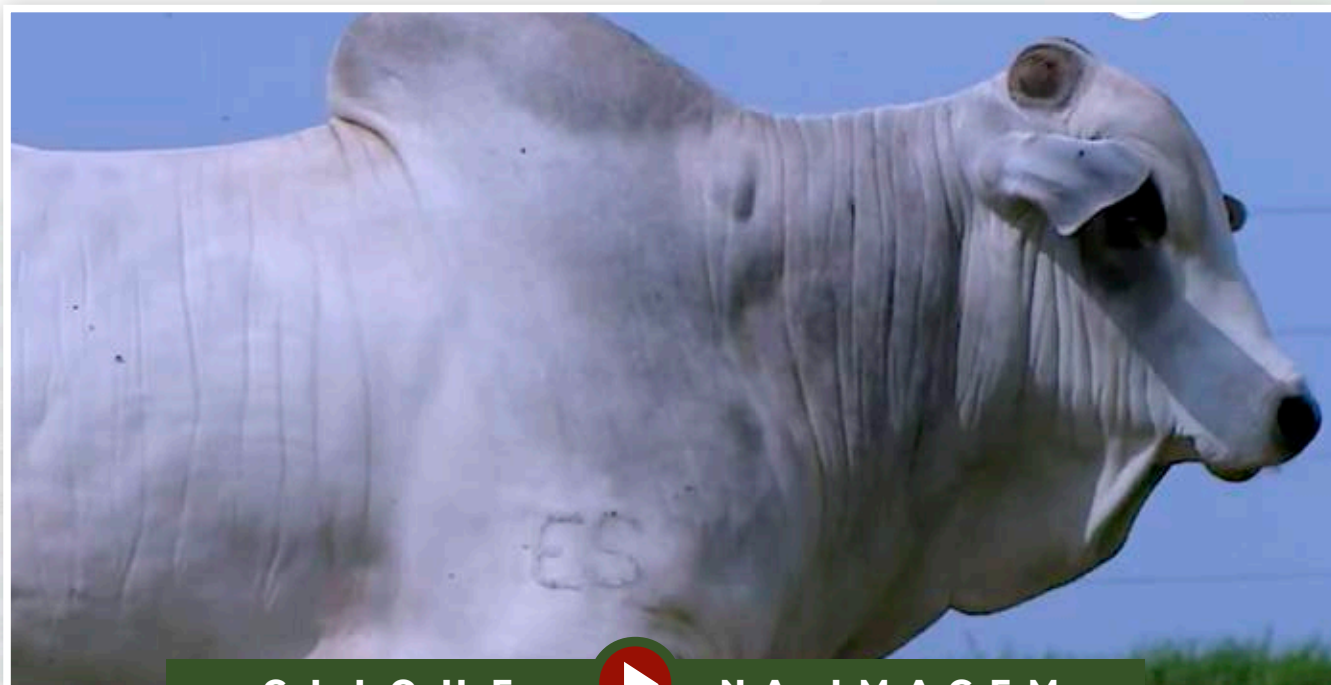

CLIQUE



NA IMAGEM

PARA VER O VÍDEO DO LOTE



# BATERIA

# 11

LOTE 98 AO 102

# MÉDIAS

QTD. (animais)	IDADE (meses)	PESO (kg)	CE (cm)
<b>5</b>	<b>22</b>	<b>719</b>	<b>39</b>

## AVALIAÇÃO ANCP

ANCP		MP120		DP210		DP365		DP450		DPE365		DPE450		DAOL		DACAB		DSTAY		DIPP		D3P	
MGT <sub>e</sub>	TOP	DEP	TOP	DEP	TOP	DEP	TOP	DEP	TOP	DEP	TOP	DEP	TOP	DEP	TOP	DEP	TOP	DEP	TOP	DEP	TOP	DEP	TOP
<b>22,21</b>	<b>3</b>	2,96	<b>8</b>	11,01	<b>7</b>	22,20	<b>4</b>	23,80	<b>3</b>	0,79	<b>12</b>	0,88	<b>15</b>	1,69	<b>8</b>	0,11	<b>36</b>	83,12	<b>11</b>	-1,02	<b>10</b>	77,52	<b>18</b>

## AVALIAÇÃO PMGZ

PMGZ		PM-EMg		PD-EDg		PA-EDg		PS-EDg		PE-365g		PE-450g		AOLg		ACABg		STAYg		IPPg	
iABCZ <sub>g</sub>	DECA	DEP	DECA	DEP	DECA	DEP	DECA	DEP	DECA	DEP	DECA	DEP	DECA	DEP	DECA	DEP	DECA	DEP	DECA	DEP	DECA
<b>21,62</b>	<b>1</b>	2,59	<b>1</b>	9,39	<b>1</b>	13,48	<b>1</b>	18,39	<b>1</b>	0,80	<b>1</b>	1,32	<b>1</b>	2,20	<b>1</b>	2,07	<b>1</b>	37,94	<b>1</b>	-18,51	<b>1</b>

## AVALIAÇÃO GENEPLUS

GENEPLUS		DPMN		DPD		DPS		DPES		DAOL		DEGS		DSTAY		DIPP	
IQG <sub>g</sub>	TOP	DEP	TOP	DEP	TOP	DEP	TOP	DEP	TOP	DEP	TOP	DEP	TOP	DEP	TOP	DEP	TOP
<b>33,77</b>	<b>0,5</b>	2,59	<b>6</b>	9,39	<b>1</b>	18,39	<b>1</b>	1,32	<b>1</b>	2,20	<b>3</b>	2,07	<b>1</b>	37,94	<b>2</b>	-18,51	<b>5</b>



**CLIQUE NA IMAGEM PARA VER O VÍDEO DA BATERIA INTEIRA**

**BATERIA 11**

LOTE

**98**

INDIVIDUAL



Guadalupe Agropecuária

# A1146 GUADALUPE

RG: FGP A 1146 • Nasc.: 24/08/2020 • Macho • (23 MESES)

REM TORIXORÉU

**REM ARMADOR**

REM RONDA

**BELO J.MACHADO**

REM UPONIC

**XAMONIX J.MACHADO**

PESITA J.MACHADO

INVICTO DE GARÇATE

**ODER DE GARÇA**

PALMETA DC

**392 LA GUADIANA**

SOLIMÕES

**699 GUADIANA**

AJ 4708 95 GUADALUPE

**Peso: 746 Kg • CE: 39 cm****AVALIAÇÃO ANCP**

ANCP		MP120		DP210		DP365		DP450		DPE365		DPE450		DAOL		DACAB		DSTAY		DIPP		D3P	
MGTe	TOP	DEP	TOP	DEP	TOP	DEP	TOP	DEP	TOP	DEP	TOP	DEP	TOP	DEP	TOP	DEP	TOP	DEP	TOP	DEP	TOP	DEP	TOP
22,20	3	1,31	36	11,72	6	22,43	4	22,48	5	0,65	17	0,41	31	3,29	2	-0,45	98	-0,84	18	85,01	8	77,18	16

**AVALIAÇÃO PMGZ**

PMGZ		PM-EMg		PD-EDg		PA-EDg		PS-EDg		PE-365g		PE-450g		AOLg		ACABg		STAYg		IPPg	
iABCZg	DECA	DEP	DECA	DEP	DECA	DEP	DECA	DEP	DECA	DEP	DECA	DEP	DECA	DEP	DECA	DEP	DECA	DEP	DECA	DEP	DECA
16,06	1	1,41	2	7,76	1	10,31	1	14,05	1	0,73	1	0,98	1	2,51	1	2,33	1	35,22	1	-13,95	1

**AVALIAÇÃO GENEPLUS**

GENEPLUS		DPMN		DPD		DPS		DPES		DAOL		DEGS		DSTAY		DIPP	
IOGg	TOP	DEP	TOP	DEP	TOP	DEP	TOP	DEP	TOP	DEP	TOP	DEP	TOP	DEP	TOP	DEP	TOP
26,52	2	1,41	20	7,76	4	14,05	4	0,98	5	2,51	2	2,33	0,5	35,22	7	-13,95	11

AVALIAÇÃO DE PUBERDADE | **PROCRIAR**

CLASSIF.

PRECOCE

IDADE PUBER.

15,9

AVALIAÇÃO DE CARÇA | **AVAL**

PESO

SUPERIOR

CE

SUPERIOR

AOL

ELITE

ACAB

-

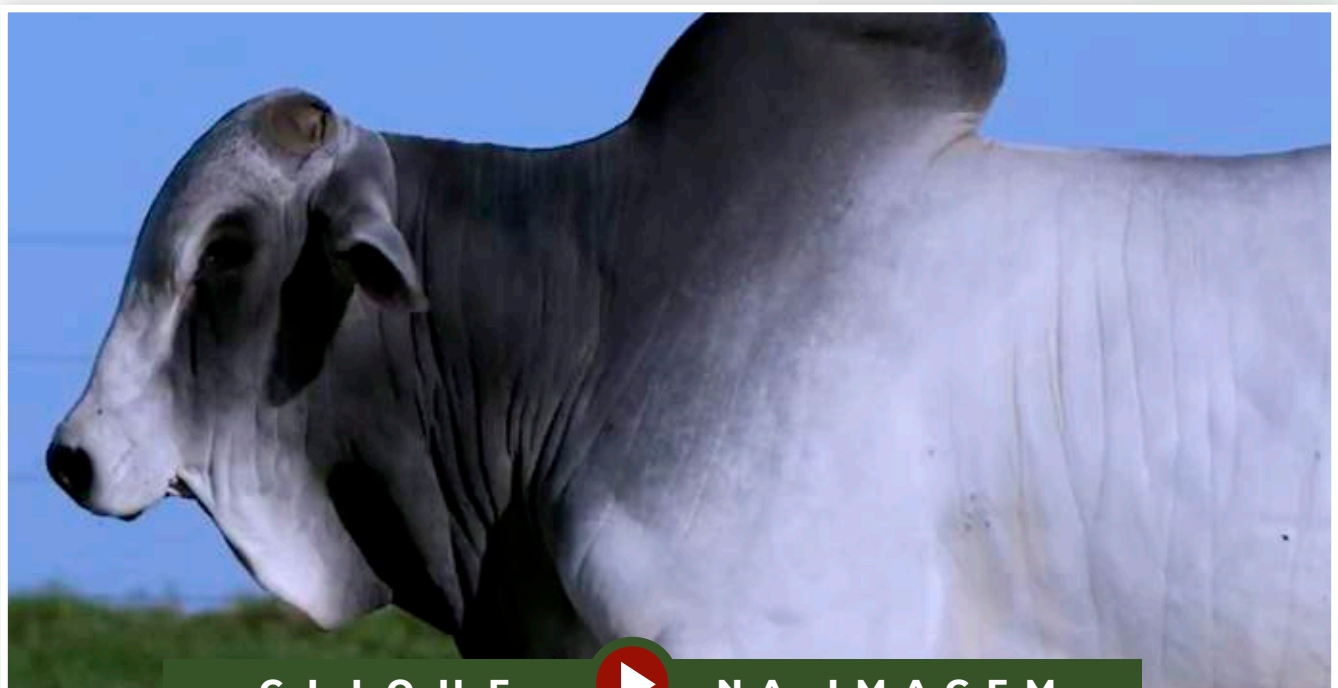

CLIQUE



NA IMAGEM

PARA VER O VÍDEO DO LOTE



BATERIA 11



LOTE

99

INDIVIDUAL



Guadalupe Agropecuária

# A1481 GUADALUPE

RG: FGP A 1481 • Nasc.: 01/10/2020 • Macho • (22 MESES)

REM TORIXORÉU

REM ARMADOR

REM RONDA

BELO J.MACHADO

REM UPONIC

XAMONIX J.MACHADO

PESITA J.MACHADO

BRADO S.MARINA

LANDAU DA DI GENIO

DIMA DA DI GENIO

4242 TE PO GUADALUPE

BACKUP

533 LA GUADALUPE

211 GUADIANA

Peso: 728 Kg • CE: 42 cm

### AVALIAÇÃO ANCP

ANCP		MP120		DP210		DP365		DP450		DPE365		DPE450		DAOL		DACAB		DSTAY		DIPP		D3P	
MGTe	TOP	DEP	TOP	DEP	TOP	DEP	TOP	DEP	TOP	DEP	TOP	DEP	TOP	DEP	TOP	DEP	TOP	DEP	TOP	DEP	TOP	DEP	TOP
23,65	2	3,68	4	12,51	5	28,06	1	31,17	1	1,28	4	1,49	4	1,40	10	0,20	26	-1,00	10	75,74	20	71,78	32

### AVALIAÇÃO PMGZ

PMGZ		PM-EMg		PD-EDg		PA-EDg		PS-EDg		PE-365g		PE-450g		AOLg		ACABg		STAYg		IPPg	
iABCZg	DECA	DEP	DECA	DEP	DECA	DEP	DECA	DEP	DECA	DEP	DECA	DEP	DECA	DEP	DECA	DEP	DECA	DEP	DECA	DEP	DECA
26,83	1	3,95	1	12,27	1	16,62	1	22,49	1	1,07	1	1,70	1	2,41	1	2,52	1	39,06	1	-20,99	1

### AVALIAÇÃO GENEPLUS

GENEPLUS		DPMN		DPD		DPS		DPES		DAOL		DEGS		DSTAY		DIPP	
IOGg	TOP	DEP	TOP	DEP	TOP	DEP	TOP	DEP	TOP	DEP	TOP	DEP	TOP	DEP	TOP	DEP	TOP
41,10	0,1	3,95	1	12,27	0,1	22,49	0,5	1,70	0,1	2,41	2	2,52	0,5	39,06	0,5	-20,99	3

AVALIAÇÃO DE PUBERDADE | PROCRUAR

CLASSIF.

IDADE PUBER.

TRADICIONAL

17,9

AVALIAÇÃO DE CARÇAÇA | AVAL

PESO

CE

AOL

ACAB

ELITE

-

-

SUPERIOR

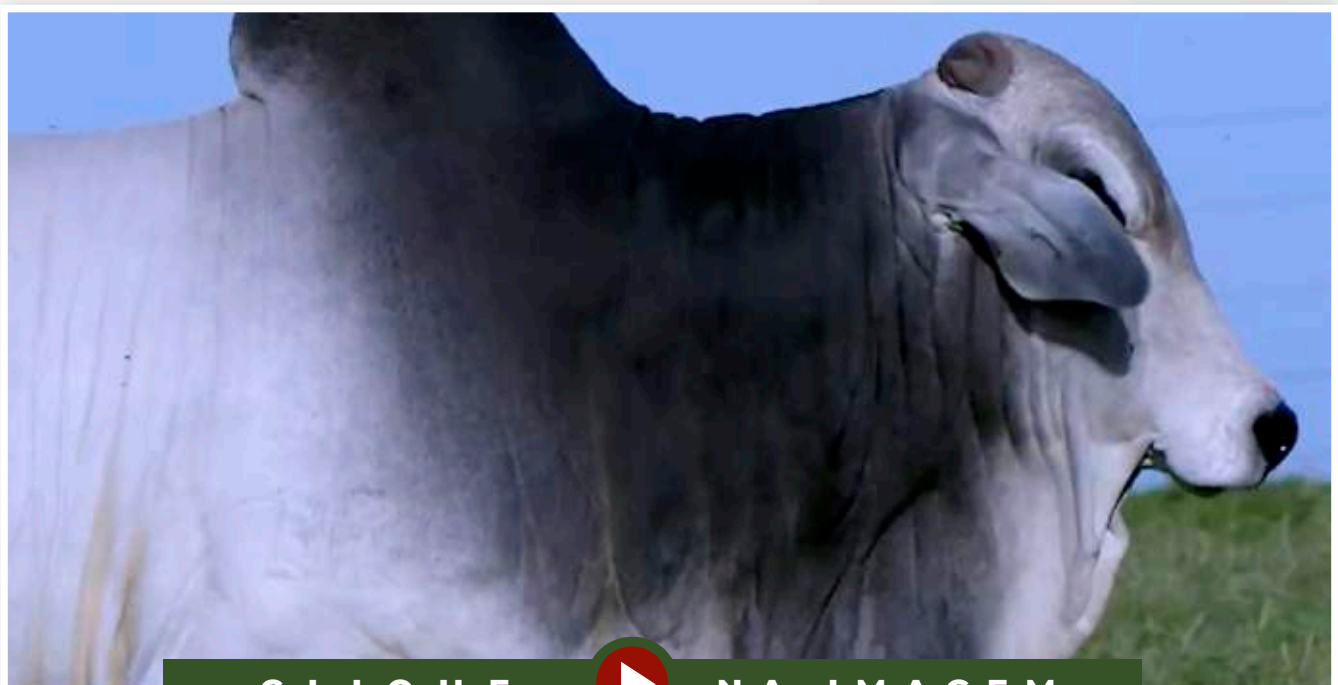

CLIQUE NA IMAGEM



PARA VER O VÍDEO DO LOTE

**BATERIA 11****LOTE**  
**100****INDIVIDUAL**

Guadalupe Agropecuária

# A1580 GUADALUPE

**RG: FGP A 1580 • Nasc.: 16/10/2020 • Macho • (22 MESES)**

REM TORIXORÉU

**REM ARMADOR**

REM RONDA

**BELO J.MACHADO**

REM UPONIC

**XAMONIX J.MACHADO**

PESITA J.MACHADO

RAMBO DA MN

**SERTANEJO 3 TE GUADALUPE**

ZANTA TE QG ARATAÚ

**2369 PO GUADALUPE**

BACANA DA MN

**911 PO GUADALUPE**

MAAB MANEIRA

**Peso: 717 Kg • CE: 36 cm****AVALIAÇÃO ANCP**

ANCP		MP120		DP210		DP365		DP450		DPE365		DPE450		DAOL		DACAB		DSTAY		DIPP		D3P	
MGTe	TOP	DEP	TOP	DEP	TOP	DEP	TOP	DEP	TOP	DEP	TOP	DEP	TOP	DEP	TOP	DEP	TOP	DEP	TOP	DEP	TOP	DEP	TOP
<b>23,89</b>	<b>2</b>	2,98	<b>8</b>	12,26	<b>5</b>	24,07	<b>3</b>	27,17	<b>2</b>	0,78	<b>13</b>	0,86	<b>15</b>	1,53	<b>9</b>	0,06	<b>43</b>	-1,05	<b>8</b>	84,71	<b>9</b>	78,82	<b>13</b>

**AVALIAÇÃO PMGZ**

PMGZ		PM-EMg		PD-EDg		PA-EDg		PS-EDg		PE-365g		PE-450g		AOLg		ACABg		STAYg		IPPg	
iABCZg	DECA	DEP	DECA	DEP	DECA	DEP	DECA	DEP	DECA	DEP	DECA	DEP	DECA	DEP	DECA	DEP	DECA	DEP	DECA	DEP	DECA
<b>23,36</b>	<b>1</b>	2,39	<b>1</b>	11,51	<b>1</b>	16,76	<b>1</b>	22,65	<b>1</b>	0,78	<b>1</b>	1,38	<b>1</b>	1,50	<b>1</b>	2,08	<b>1</b>	37,02	<b>1</b>	-17,41	<b>1</b>

**AVALIAÇÃO GENEPLUS**

GENEPLUS		DPMN		DPD		DPS		DPES		DAOL		DEGS		DSTAY		DIPP	
IOGg	TOP	DEP	TOP	DEP	TOP	DEP	TOP	DEP	TOP	DEP	TOP	DEP	TOP	DEP	TOP	DEP	TOP
<b>36,17</b>	<b>0,5</b>	2,39	<b>7</b>	11,51	<b>0,5</b>	22,65	<b>0,5</b>	1,38	<b>1</b>	1,50	<b>11</b>	2,08	<b>1</b>	37,02	<b>3</b>	-17,41	<b>6</b>

AVALIAÇÃO DE PUBERDADE | **PROCRIAR**

CLASSIF.

PRECOCE

IDADE PUBER.

**14,1**AVALIAÇÃO DE CARÇAÇA | **AVAL**

PESO

ELITE

CE

-

AOL

SUPERIOR

ACAB

-



CLIQUE



NA IMAGEM

PARA VER O VÍDEO DO LOTE



**BATERIA 11**

LOTE

**101**

INDIVIDUAL



Guadalupe Agropecuária

**A890 GUADALUPE**

RG: FGP A 890 • Nasc.: 15/07/2020 • Macho • (25 MESES)

REM TORIXORÉU

**REM ARMADOR**

REM RONDA

**BELO J.MACHADO**

REM UPONIC

**XAMONIX J.MACHADO**

PESITA J.MACHADO

B8951 DA MN

**JAMANTA DA MN**

B9370 DA MN

**530 TE PO GUADIANA**

NOBRE TE DA PRIM.

**LAUTANA GUADALUPE**

HIERARCA ED ARROJO TE

**Peso: 726 Kg • CE: 39 cm****AVALIAÇÃO ANCP**

ANCP		MP120		DP210		DP365		DP450		DPE365		DPE450		DAOL		DACAB		DSTAY		DIPP		D3P	
MGTe	TOP	DEP	TOP	DEP	TOP	DEP	TOP	DEP	TOP	DEP	TOP	DEP	TOP	DEP	TOP	DEP	TOP	DEP	TOP	DEP	TOP	DEP	TOP
18,03	8	1,57	30	8,95	13	15,28	15	15,85	16	0,48	24	0,63	22	0,75	17	0,11	36	-0,99	11	85,81	7	73,04	28

**AVALIAÇÃO PMGZ**

PMGZ		PM-EMg		PD-EDg		PA-EDg		PS-EDg		PE-365g		PE-450g		AOLg		ACABg		STAYg		IPPg	
iABCZg	DECA	DEP	DECA	DEP	DECA	DEP	DECA	DEP	DECA	DEP	DECA	DEP	DECA	DEP	DECA	DEP	DECA	DEP	DECA	DEP	DECA
18,90	1	1,09	3	6,85	1	9,70	1	13,92	1	0,39	2	0,96	1	2,60	1	2,31	1	40,32	1	-20,96	1

**AVALIAÇÃO GENEPLUS**

GENEPLUS		DPMN		DPD		DPS		DPES		DAOL		DEGS		DSTAY		DIPP	
IOGg	TOP	DEP	TOP	DEP	TOP	DEP	TOP	DEP	TOP	DEP	TOP	DEP	TOP	DEP	TOP	DEP	TOP
30,06	1	1,09	27	6,85	6	13,92	4	0,96	5	2,60	2	2,31	0,5	40,32	0,5	-20,96	3

AVALIAÇÃO DE PUBERDADE | **PROCRIAR**

CLASSIF.

IDADE PUBER.

TRADICIONAL

17,2

AVALIAÇÃO DE CARÇA | **AVAL**

PESO

CE

AOL

ACAB

-

SUPERIOR

SUPERIOR

-

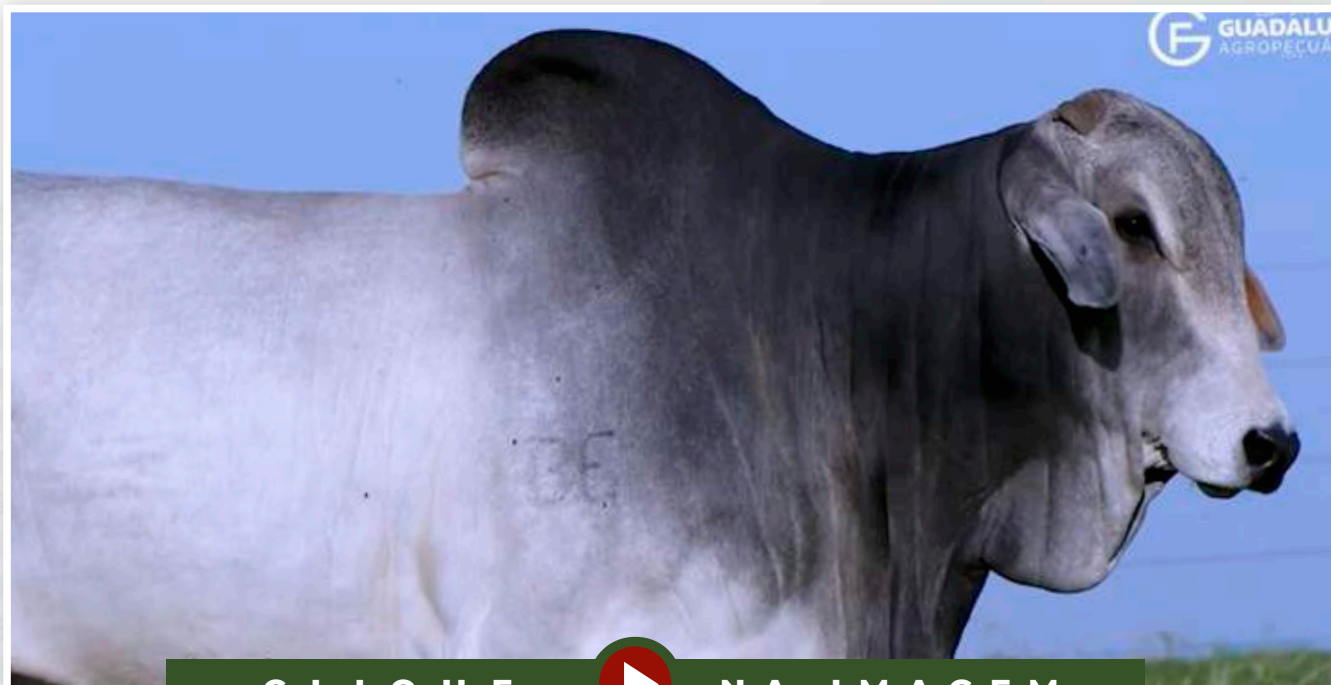

CLIQUE



NA IMAGEM

PARA VER O VÍDEO DO LOTE

BATERIA 11



LOTE  
**102**

INDIVIDUAL



Guadalupe Agropecuária

# A1206 GUADALUPE

RG: FGP A 1206 • Nasc.: 06/09/2020 • Macho • (23 MESES)

REM TORIXORÉU

REM ARMADOR

REM RONDA

BELO J.MACHADO

REM UPONIC

XAMONIX J.MACHADO

PESITA J.MACHADO

REM QUISCO

REM USP

REM RÉGIS

1513 LA GUADALUPE

BACKUP

025 GUADIANA

AJ 2367 95 GUADALUPE

Peso: 678 Kg • CE: 38 cm

### AVALIAÇÃO ANCP

ANCP		MP120		DP210		DP365		DP450		DPE365		DPE450		DAOL		DACAB		DSTAY		DIPP		D3P	
MGTe	TOP	DEP	TOP	DEP	TOP	DEP	TOP	DEP	TOP	DEP	TOP	DEP	TOP	DEP	TOP	DEP	TOP	DEP	TOP	DEP	TOP	DEP	TOP
23,26	3	5,24	1	9,62	10	21,14	5	22,34	5	0,78	13	1,02	11	1,46	10	0,65	5	-1,22	4	84,32	9	86,77	2

### AVALIAÇÃO PMGZ

PMGZ		PM-EMg		PD-EDg		PA-EDg		PS-EDg		PE-365g		PE-450g		AOLg		ACABg		STAYg		IPPg	
iABCZg	DECA	DEP	DECA	DEP	DECA	DEP	DECA	DEP	DECA	DEP	DECA	DEP	DECA	DEP	DECA	DEP	DECA	DEP	DECA	DEP	DECA
22,97	1	4,09	1	8,56	1	14,00	1	18,84	1	1,01	1	1,58	1	1,98	1	1,12	1	38,07	1	-19,24	1

### AVALIAÇÃO GENEPLUS

GENEPLUS		DPMN		DPD		DPS		DPES		DAOL		DEGS		DSTAY		DIPP	
IOGg	TOP	DEP	TOP	DEP	TOP	DEP	TOP	DEP	TOP	DEP	TOP	DEP	TOP	DEP	TOP	DEP	TOP
35,01	0,5	4,09	0,5	8,56	2	18,84	1	1,58	0,5	1,98	5	1,12	10	38,07	2	-19,24	4

AVALIAÇÃO DE PUBERDADE | PROCRUAR

CLASSIF.

IDADE PUBER.

TRADICIONAL

18,7

AVALIAÇÃO DE CARÇAÇA | AVAL

PESO

CE

AOL

ACAB

SUPERIOR

SUPERIOR

SUPERIOR

-

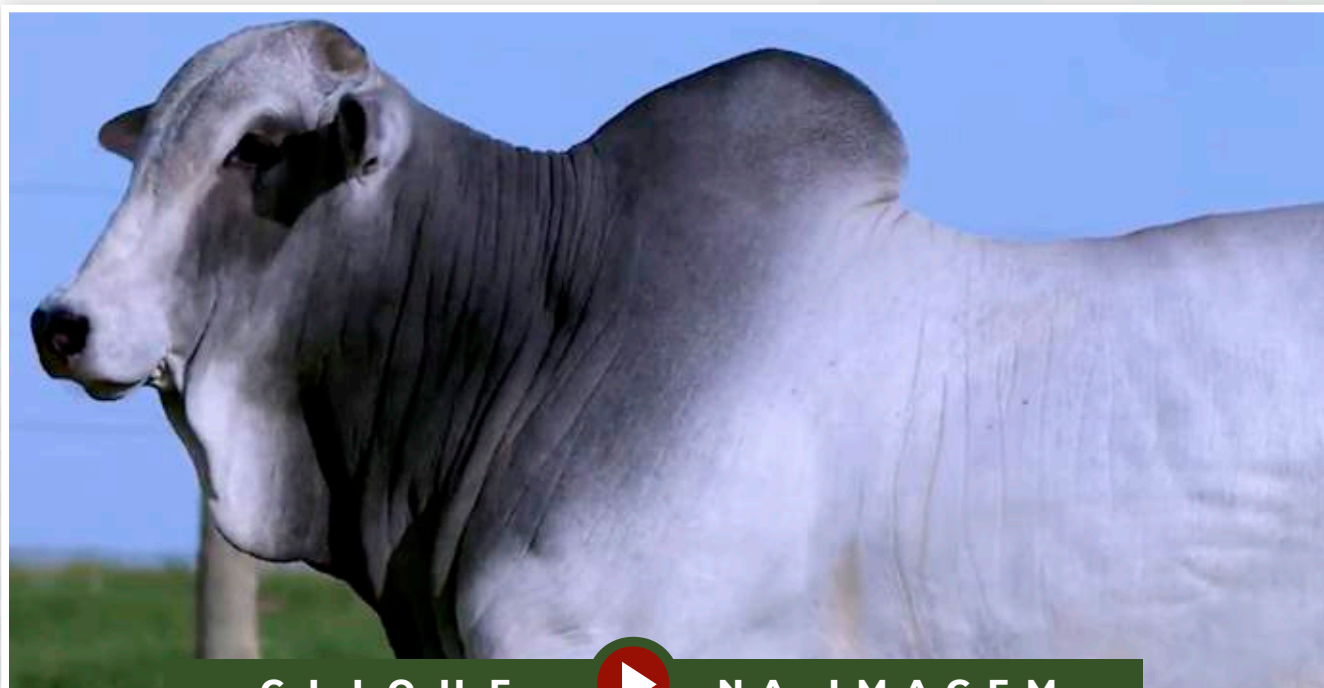

CLIQUE



NA IMAGEM

PARA VER O VÍDEO DO LOTE



# BATERIA

# 12

LOTE 103 AO 107

# MÉDIAS

QTD. (animais)	IDADE (meses)	PESO (kg)	CE (cm)
<b>5</b>	<b>22</b>	<b>739</b>	<b>38</b>

## AVALIAÇÃO ANCP

ANCP		MP120		DP210		DP365		DP450		DPE365		DPE450		DAOL		DACAB		DSTAY		DIPP		D3P	
MGT <sub>e</sub>	TOP	DEP	TOP	DEP	TOP	DEP	TOP	DEP	TOP	DEP	TOP	DEP	TOP	DEP	TOP	DEP	TOP	DEP	TOP	DEP	TOP	DEP	TOP
<b>20,82</b>	<b>5</b>	2,64	<b>11</b>	11,65	<b>6</b>	21,53	<b>5</b>	23,46	<b>3</b>	1,27	<b>4</b>	1,38	<b>5</b>	1,09	<b>13</b>	0,41	<b>13</b>	78,31	<b>17</b>	-0,82	<b>19</b>	72,03	<b>25</b>

## AVALIAÇÃO PMGZ

PMGZ		PM-EMg		PD-EDg		PA-EDg		PS-EDg		PE-365g		PE-450g		AOLg		ACABg		STAYg		IPPg	
iABCZ <sub>g</sub>	DECA	DEP	DECA	DEP	DECA	DEP	DECA	DEP	DECA	DEP	DECA	DEP	DECA	DEP	DECA	DEP	DECA	DEP	DECA	DEP	DECA
<b>21,79</b>	<b>1</b>	1,98	<b>2</b>	11,01	<b>1</b>	15,67	<b>1</b>	20,51	<b>1</b>	1,22	<b>1</b>	1,81	<b>1</b>	1,77	<b>1</b>	1,45	<b>1</b>	36,15	<b>1</b>	-12,87	<b>2</b>

## AVALIAÇÃO GENEPLUS

GENEPLUS		DPMN		DPD		DPS		DPES		DAOL		DEGS		DSTAY		DIPP	
IQG <sub>g</sub>	TOP	DEP	TOP	DEP	TOP	DEP	TOP	DEP	TOP	DEP	TOP	DEP	TOP	DEP	TOP	DEP	TOP
<b>34,53</b>	<b>0,5</b>	1,98	<b>11</b>	11,01	<b>0,5</b>	20,51	<b>0,5</b>	1,81	<b>0,1</b>	1,77	<b>7</b>	1,44	<b>5</b>	36,15	<b>4</b>	-12,87	<b>14</b>



CLIQUE NA IMAGEM PARA VER O VÍDEO DA BATERIA INTEIRA

BATERIA 12



LOTE  
**103**

INDIVIDUAL



Guadalupe Agropecuária

# A1230 FIV GUADALUPE

RG: FGP A 1230 • Nasc.: 07/09/2020 • Macho • (23 MESES)

HUNO DA MN

**CAMPEÃO DA MN**

D1342 DA MN

**CALIBRE FIV CAMPARINO**

QUARK COL.

**JHVM 9862 FIV CAMPARINO**

OLIMPÍADA DO JHV

GABINETE IZ

**BACKUP**

AMAGDALA

**533 LA GUADALUPE**

QUARK COL.

**211 GUADIANA**

FSF 924 01 GUADALUPE

**Peso: 729 Kg • CE: 39 cm**

### AVALIAÇÃO ANCP

ANCP		MP120		DP210		DP365		DP450		DPE365		DPE450		DAOL		DACAB		DSTAY		DIPP		D3P	
MGTe	TOP	DEP	TOP	DEP	TOP	DEP	TOP	DEP	TOP	DEP	TOP	DEP	TOP	DEP	TOP	DEP	TOP	DEP	TOP	DEP	TOP	DEP	TOP
18,68	7	2,79	10	12,74	4	21,31	5	19,41	9	1,34	3	0,99	12	1,23	12	0,87	2	-0,59	35	71,53	26	73,51	27

### AVALIAÇÃO PMGZ

PMGZ		PM-EMg		PD-EDg		PA-EDg		PS-EDg		PE-365g		PE-450g		AOLg		ACABg		STAYg		IPPg	
iABCZg	DECA	DEP	DECA	DEP	DECA	DEP	DECA	DEP	DECA	DEP	DECA	DEP	DECA	DEP	DECA	DEP	DECA	DEP	DECA	DEP	DECA
17,60	1	1,42	2	11,63	1	15,93	1	22,58	1	1,42	1	1,61	1	1,16	2	1,64	1	30,78	5	-2,07	5

### AVALIAÇÃO GENEPLUS

GENEPLUS		DPMN		DPD		DPS		DPES		DAOL		DEGS		DSTAY		DIPP	
IOGg	TOP	DEP	TOP	DEP	TOP	DEP	TOP	DEP	TOP	DEP	TOP	DEP	TOP	DEP	TOP	DEP	TOP
30,46	1	1,42	20	11,63	0,5	22,58	0,5	1,61	0,5	1,16	18	1,64	3	30,78	42	-2,07	49

AVALIAÇÃO DE PUBERDADE | PROCRUAR

CLASSIF.

IDADE PUBER.

SUPERPRECOCE

12,9

AVALIAÇÃO DE CARÇAÇA | AVAL

PESO

CE

AOL

ACAB

SUPERIOR

-

-

SUPERIOR



CLIQUE



NA IMAGEM

PARA VER O VÍDEO DO LOTE



BATERIA 12



LOTE  
**104**

INDIVIDUAL



Guadalupe Agropecuária

# A1061 GUADALUPE

RG: FGP A 1061 • Nasc.: 14/08/2020 • Macho • (24 MESES)

REM TORIXORÉU

**REM ARMADOR**

REM RONDA

**REM EMBAIXADOR**

REM UPONIC

**REM BATITA**

REM RABIL

ENCARTE DS

**BITELO DS**

DÁCIA DS

**1924 TE PO GUADALUPE**

JERU FIV DO BRUMADO

**PALITANA GUADALUPE**

DAMINI TE J.GALERA

**Peso: 768 Kg • CE: 40 cm**

### AVALIAÇÃO ANCP

ANCP		MP120		DP210		DP365		DP450		DPE365		DPE450		DAOL		DACAB		DSTAY		DIPP		D3P	
MGTe	TOP	DEP	TOP	DEP	TOP	DEP	TOP	DEP	TOP	DEP	TOP	DEP	TOP	DEP	TOP	DEP	TOP	DEP	TOP	DEP	TOP	DEP	TOP
<b>21,00</b>	<b>5</b>	2,56	<b>12</b>	11,53	<b>6</b>	23,81	<b>3</b>	25,84	<b>3</b>	1,74	<b>1</b>	2,03	<b>1</b>	0,31	<b>24</b>	0,29	<b>19</b>	-0,70	<b>27</b>	75,44	<b>21</b>	72,86	<b>29</b>

### AVALIAÇÃO PMGZ

PMGZ		PM-EMg		PD-EDg		PA-EDg		PS-EDg		PE-365g		PE-450g		AOLg		ACABg		STAYg		IPPg	
iABCZg	DECA	DEP	DECA	DEP	DECA	DEP	DECA	DEP	DECA	DEP	DECA	DEP	DECA	DEP	DECA	DEP	DECA	DEP	DECA	DEP	DECA
<b>26,06</b>	<b>1</b>	1,54	<b>2</b>	12,19	<b>1</b>	19,81	<b>1</b>	23,83	<b>1</b>	1,61	<b>1</b>	2,13	<b>1</b>	1,64	<b>1</b>	0,21	<b>4</b>	37,79	<b>1</b>	-18,39	<b>1</b>

### AVALIAÇÃO GENEPLUS

GENEPLUS		DPMN		DPD		DPS		DPES		DAOL		DEGS		DSTAY		DIPP	
IOGg	TOP	DEP	TOP	DEP	TOP	DEP	TOP	DEP	TOP	DEP	TOP	DEP	TOP	DEP	TOP	DEP	TOP
<b>38,32</b>	<b>0,1</b>	1,54	<b>18</b>	12,19	<b>0,1</b>	23,83	<b>0,1</b>	2,13	<b>0,1</b>	1,64	<b>9</b>	0,21	<b>39</b>	37,79	<b>2</b>	-18,39	<b>5</b>

AVALIAÇÃO DE PUBERDADE | **PROCRIAR**

CLASSIF.

PRECOCE

IDADE PUBER.

**14,2**

AVALIAÇÃO DE CARÇAÇA | **AVAL**

PESO

ELITE

CE

ELITE

AOL

SUPERIOR

ACAB

-

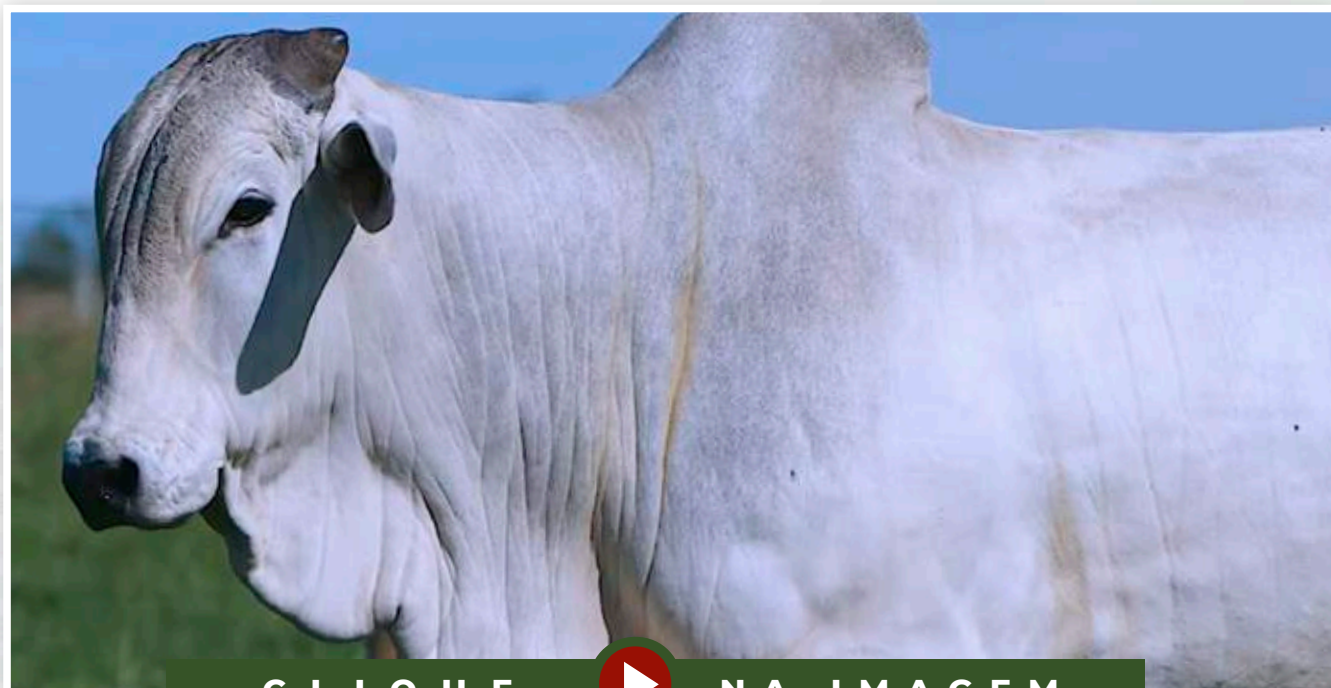

CLIQUE  NA IMAGEM

PARA VER O VÍDEO DO LOTE

**BATERIA 12****LOTE**  
**105****INDIVIDUAL**

Guadalupe Agropecuária

# A1533 GUADALUPE

**RG: FGP A 1533 • Nasc.: 08/10/2020 • Macho • (22 MESES)**

REM TORIXORÉU

**REM ARMADOR**

REM RONDA

**REM EMBAIXADOR**

REM UPONIC

**REM BATITA**

REM RABIL

INNSBRUCK DA GUADALUPE

**MISSONI TE GUADALUPE**

RYATNA 14 TE DA SABIÁ

**1431 LA GUADALUPE**

JAMANTA DA MN

**497 GUADIANA**

FSF 762 04 GUADALUPE

**Peso: 746 Kg • CE: 36 cm****AVALIAÇÃO ANCP**

ANCP		MP120		DP210		DP365		DP450		DPE365		DPE450		DAOL		DACAB		DSTAY		DIPP		D3P	
MGTe	TOP	DEP	TOP	DEP	TOP	DEP	TOP	DEP	TOP	DEP	TOP	DEP	TOP	DEP	TOP	DEP	TOP	DEP	TOP	DEP	TOP	DEP	TOP
<b>18,01</b>	<b>8</b>	2,26	<b>16</b>	10,51	<b>8</b>	22,57	<b>4</b>	23,48	<b>4</b>	1,32	<b>3</b>	1,47	<b>4</b>	1,04	<b>14</b>	0,05	<b>45</b>	-0,69	<b>27</b>	67,48	<b>33</b>	67,71	<b>46</b>

**AVALIAÇÃO PMGZ**

PMGZ		PM-EMg		PD-EDg		PA-EDg		PS-EDg		PE-365g		PE-450g		AOLg		ACABg		STAYg		IPPg	
iABCZg	DECA	DEP	DECA	DEP	DECA	DEP	DECA	DEP	DECA	DEP	DECA	DEP	DECA	DEP	DECA	DEP	DECA	DEP	DECA	DEP	DECA
<b>20,18</b>	<b>1</b>	2,46	<b>1</b>	9,88	<b>1</b>	14,16	<b>1</b>	18,23	<b>1</b>	1,24	<b>1</b>	1,83	<b>1</b>	1,54	<b>1</b>	0,33	<b>4</b>	34,59	<b>1</b>	-14,00	<b>1</b>

**AVALIAÇÃO GENEPLUS**

GENEPLUS		DPMN		DPD		DPS		DPES		DAOL		DEGS		DSTAY		DIPP	
IOGg	TOP	DEP	TOP	DEP	TOP	DEP	TOP	DEP	TOP	DEP	TOP	DEP	TOP	DEP	TOP	DEP	TOP
<b>30,81</b>	<b>1</b>	2,46	<b>7</b>	9,88	<b>1</b>	18,23	<b>1</b>	1,83	<b>0,1</b>	1,54	<b>11</b>	0,33	<b>34</b>	34,59	<b>10</b>	-14,00	<b>11</b>

AVALIAÇÃO DE PUBERDADE | **PROCRIAR**

CLASSIF.

PRECOCE

IDADE PUBER.

**15,6**AVALIAÇÃO DE CARÇA | **AVAL**

PESO

ELITE

CE

-

AOL

-

ACAB

-

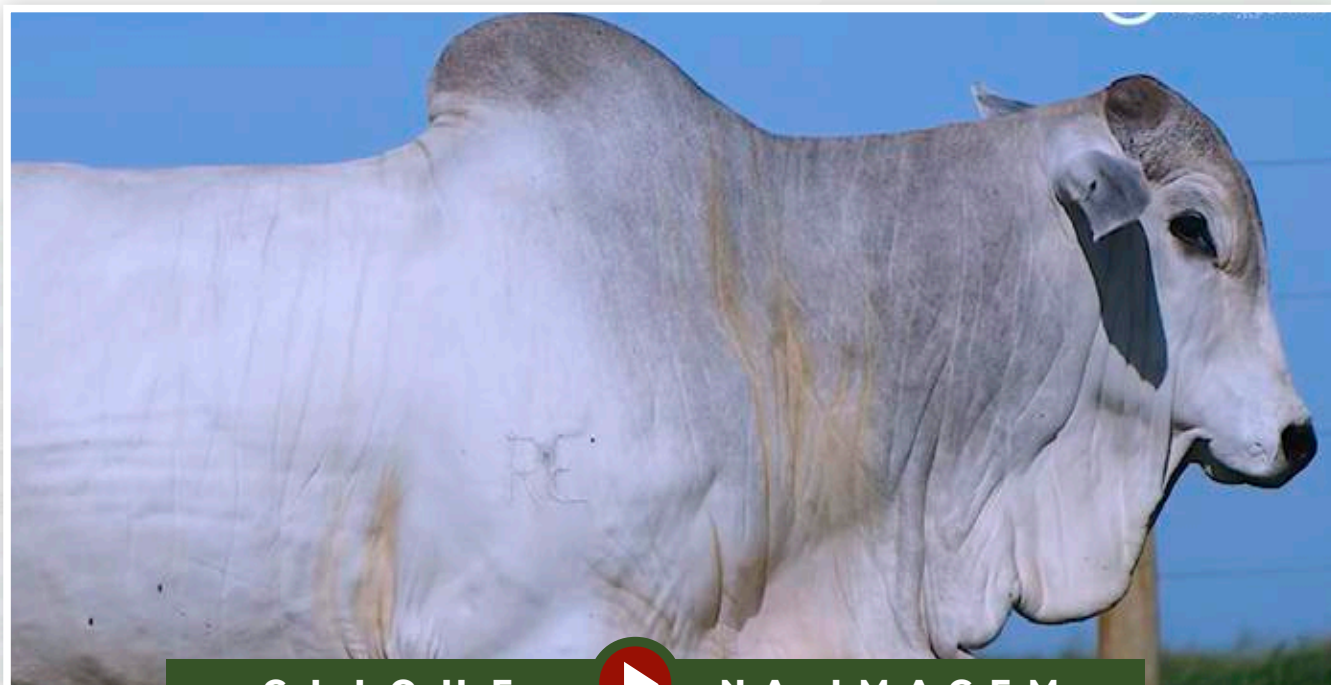

CLIQUE



NA IMAGEM

PARA VER O VÍDEO DO LOTE



BATERIA 12



LOTE  
**106**

INDIVIDUAL



Guadalupe Agropecuária

# A1637 FIV GUADALUPE

RG: FGP A 1637 • Nasc.: 25/10/2020 • Macho • (21 MESES)

REM TORIXORÉU

REM ARMADOR

REM RONDA

BELO J.MACHADO

REM UPONIC

XAMONIX J.MACHADO

PESITA J.MACHADO

REM QUISCO

REM USP

REM RÉGIS

3298 TE PO GUADALUPE

BACKUP

126 LA GUADIANA

280 GUADIANA

Peso: 726 Kg • CE: 34 cm

### AVALIAÇÃO ANCP

ANCP		MP120		DP210		DP365		DP450		DPE365		DPE450		DAOL		DACAB		DSTAY		DIPP		D3P	
MGTe	TOP	DEP	TOP	DEP	TOP	DEP	TOP	DEP	TOP	DEP	TOP	DEP	TOP	DEP	TOP	DEP	TOP	DEP	TOP	DEP	TOP	DEP	TOP
23,55	2	3,44	5	11,02	7	21,10	5	25,31	3	0,24	38	0,20	43	1,02	14	0,59	6	-1,15	5	92,34	1	76,36	19

### AVALIAÇÃO PMGZ

PMGZ		PM-EMg		PD-EDg		PA-EDg		PS-EDg		PE-365g		PE-450g		AOLg		ACABg		STAYg		IPPg	
iABCZg	DECA	DEP	DECA	DEP	DECA	DEP	DECA	DEP	DECA	DEP	DECA	DEP	DECA	DEP	DECA	DEP	DECA	DEP	DECA	DEP	DECA
23,85	1	2,89	1	11,49	1	15,39	1	19,21	1	0,64	1	1,32	1	1,86	1	3,78	1	40,34	1	-13,98	1

### AVALIAÇÃO GENEPLUS

GENEPLUS		DPMN		DPD		DPS		DPES		DAOL		DEGS		DSTAY		DIPP	
IOGg	TOP	DEP	TOP	DEP	TOP	DEP	TOP	DEP	TOP	DEP	TOP	DEP	TOP	DEP	TOP	DEP	TOP
37,47	0,1	2,89	4	11,49	0,5	19,21	1	1,32	1	1,86	6	3,78	0,1	40,34	0,5	-13,98	11

AVALIAÇÃO DE PUBERDADE | PROCRUAR

CLASSIF.

IDADE PUBER.

TRADICIONAL

22,0

AVALIAÇÃO DE CARÇAÇA | AVAL

PESO

CE

AOL

ACAB

SUPERIOR

-

-

-

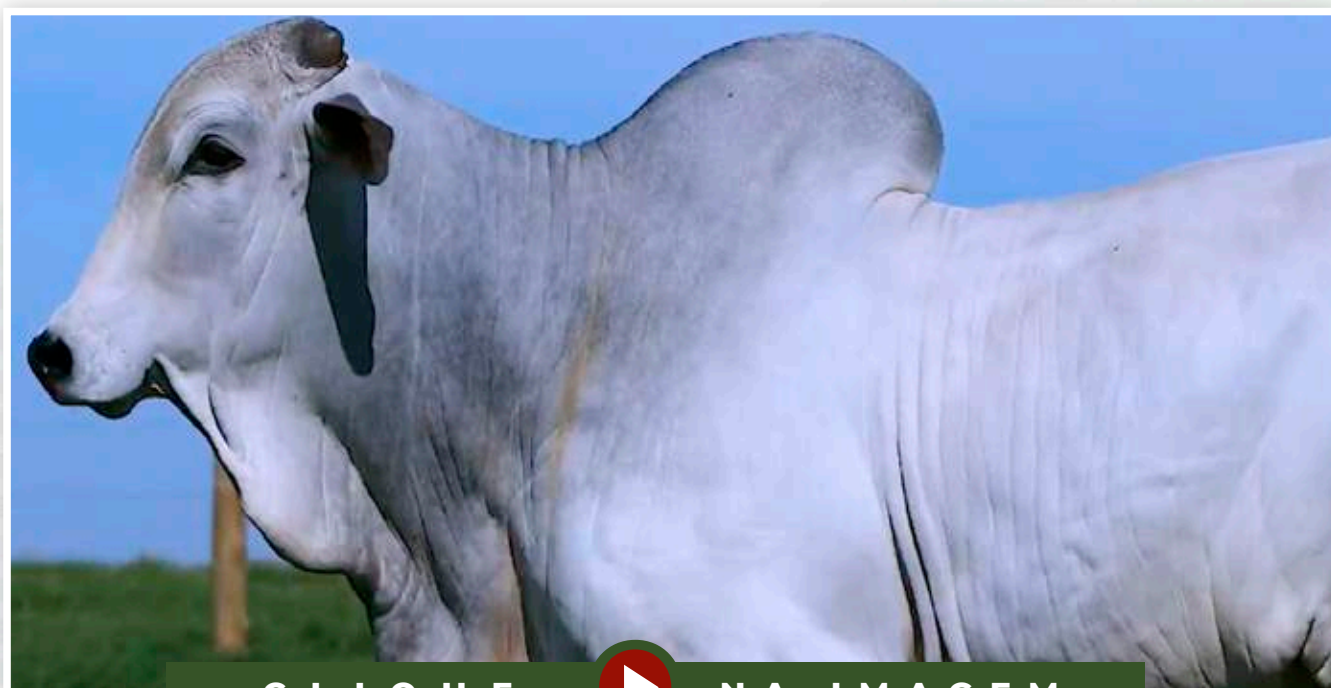

CLIQUE



NA IMAGEM

PARA VER O VÍDEO DO LOTE

BATERIA 12



LOTE  
**107**

INDIVIDUAL



Guadalupe Agropecuária

# A1427 GUADALUPE

RG: FGP A 1427 • Nasc.: 25/09/2020 • Macho • (22 MESES)

REM TORIXORÉU

REM ARMADOR

REM RONDA

3496 TE PO GUADALUPE

BERLOQUE DA BONSUCESSO

50 PO GUADIANA

8491/05 PO PERDIZES

1398 LA GUADALUPE

BACKUP

126 LA GUADIANA

280 GUADIANA

KULAL AJ

313 GUADIANA

AJ 2539 95 GUADALUPE

Peso: 728 Kg • CE: 39 cm

### AVALIAÇÃO ANCP

ANCP		MP120		DP210		DP365		DP450		DPE365		DPE450		DAOL		DACAB		DSTAY		DIPP		D3P	
MGTe	TOP	DEP	TOP	DEP	TOP	DEP	TOP	DEP	TOP	DEP	TOP	DEP	TOP	DEP	TOP	DEP	TOP	DEP	TOP	DEP	TOP	DEP	TOP
22,87	3	2,13	19	12,46	5	18,84	8	23,25	4	1,72	1	2,20	0,5	1,85	7	0,24	23	-0,98	11	84,78	9	69,73	39

### AVALIAÇÃO PMGZ

PMGZ		PM-EMg		PD-EDg		PA-EDg		PS-EDg		PE-365g		PE-450g		AOLg		ACABg		STAYg		IPPg	
iABCZg	DECA	DEP	DECA	DEP	DECA	DEP	DECA	DEP	DECA	DEP	DECA	DEP	DECA	DEP	DECA	DEP	DECA	DEP	DECA	DEP	DECA
21,26	1	1,59	2	9,88	1	13,06	1	18,70	1	1,22	1	2,14	1	2,66	1	1,27	1	37,25	1	-15,90	1

### AVALIAÇÃO GENEPLUS

GENEPLUS		DPMN		DPD		DPS		DPES		DAOL		DEGS		DSTAY		DIPP	
IOGg	TOP	DEP	TOP	DEP	TOP	DEP	TOP	DEP	TOP	DEP	TOP	DEP	TOP	DEP	TOP	DEP	TOP
35,58	0,5	1,59	17	9,88	1	18,70	1	2,14	0,1	2,66	1	1,27	7	37,25	2	-15,90	8

AVALIAÇÃO DE PUBERDADE | PROCRUAR

CLASSIF.

SUPERPRECOCE

IDADE PUBER.

11,8

AVALIAÇÃO DE CARÇAÇA | AVAL

PESO

SUPERIOR

CE

SUPERIOR

AOL

SUPERIOR

ACAB

-



CLIQUE



NA IMAGEM

PARA VER O VÍDEO DO LOTE



# BATERIA

# 13

LOTE 108 AO 112

# MÉDIAS

QTD. (animais)	IDADE (meses)	PESO (kg)	CE (cm)
<b>5</b>	<b>23</b>	<b>717</b>	<b>38</b>

## AVALIAÇÃO ANCP

ANCP		MP120		DP210		DP365		DP450		DPE365		DPE450		DAOL		DACAB		DSTAY		DIPP		D3P	
MGT <sub>e</sub>	TOP	DEP	TOP	DEP	TOP	DEP	TOP	DEP	TOP	DEP	TOP	DEP	TOP	DEP	TOP	DEP	TOP	DEP	TOP	DEP	TOP	DEP	TOP
<b>20,06</b>	<b>6</b>	1,46	<b>33</b>	11,45	<b>6</b>	19,58	<b>7</b>	21,40	<b>5</b>	0,87	<b>10</b>	0,92	<b>14</b>	1,76	<b>7</b>	0,34	<b>16</b>	78,13	<b>17</b>	-0,79	<b>21</b>	77,29	<b>18</b>

## AVALIAÇÃO PMGZ

PMGZ		PM-EMg		PD-EDg		PA-EDg		PS-EDg		PE-365g		PE-450g		AOLg		ACABg		STAYg		IPPg	
iABCZ <sub>g</sub>	DECA	DEP	DECA	DEP	DECA	DEP	DECA	DEP	DECA	DEP	DECA	DEP	DECA	DEP	DECA	DEP	DECA	DEP	DECA	DEP	DECA
<b>20,02</b>	<b>1</b>	2,43	<b>1</b>	8,39	<b>1</b>	13,23	<b>1</b>	17,87	<b>1</b>	0,91	<b>1</b>	1,21	<b>1</b>	2,48	<b>1</b>	1,10	<b>1</b>	35,54	<b>1</b>	-21,05	<b>1</b>

## AVALIAÇÃO GENEPLUS

GENEPLUS		DPMN		DPD		DPS		DPES		DAOL		DEGS		DSTAY		DIPP	
IQG <sub>g</sub>	TOP	DEP	TOP	DEP	TOP	DEP	TOP	DEP	TOP	DEP	TOP	DEP	TOP	DEP	TOP	DEP	TOP
<b>30,71</b>	<b>1</b>	2,44	<b>7</b>	8,39	<b>3</b>	17,86	<b>1</b>	1,21	<b>2</b>	2,48	<b>2</b>	1,10	<b>10</b>	35,54	<b>6</b>	-21,05	<b>3</b>



CLIQUE NA IMAGEM PARA VER O VÍDEO DA BATERIA INTEIRA

**BATERIA 13**

LOTE  
**108**

**INDIVIDUAL**

Guadalupe Agropecuária

# A1373 GUADALUPE

**RG: FGP A 1373 • Nasc.: 20/09/2020 • Macho • (22 MESES)**

REM RICKET

**REM VOKOLO**

REM TAKAKA

**QUARUP BONSUCESSO**

GANGES COL.

**MAYA BONSUCESSO**

HARMONIA BONSUCESSO

RAMBO DA MN

**SERTANEJO 3 TE GUADALUPE**

ZANTA TE QG ARATAÚ

**2335 PO GUADALUPE**

DEFERIDO COL.

**88 LA GUADIANA**

243 GUADIANA

**Peso: 732 Kg • CE: 42 cm****AVALIAÇÃO ANCP**

ANCP		MP120		DP210		DP365		DP450		DPE365		DPE450		DAOL		DACAB		DSTAY		DIPP		D3P	
MGTe	TOP	DEP	TOP	DEP	TOP	DEP	TOP	DEP	TOP	DEP	TOP	DEP	TOP	DEP	TOP	DEP	TOP	DEP	TOP	DEP	TOP	DEP	TOP
<b>21,81</b>	<b>4</b>	1,56	<b>30</b>	13,88	<b>3</b>	21,71	<b>5</b>	22,12	<b>5</b>	1,15	<b>5</b>	1,34	<b>6</b>	1,20	<b>12</b>	-0,04	<b>65</b>	-0,75	<b>23</b>	84,17	<b>9</b>	73,28	<b>27</b>

**AVALIAÇÃO PMGZ**

PMGZ		PM-EMg		PD-EDg		PA-EDg		PS-EDg		PE-365g		PE-450g		AOLg		ACABg		STAYg		IPPg	
iABCZg	DECA	DEP	DECA	DEP	DECA	DEP	DECA	DEP	DECA	DEP	DECA	DEP	DECA	DEP	DECA	DEP	DECA	DEP	DECA	DEP	DECA
<b>19,91</b>	<b>1</b>	1,96	<b>2</b>	10,14	<b>1</b>	15,13	<b>1</b>	19,16	<b>1</b>	1,04	<b>1</b>	1,39	<b>1</b>	1,79	<b>1</b>	-1,19	<b>10</b>	33,21	<b>2</b>	-20,40	<b>1</b>

**AVALIAÇÃO GENEPLUS**

GENEPLUS		DPMN		DPD		DPS		DPES		DAOL		DEGS		DSTAY		DIPP	
IOGg	TOP	DEP	TOP	DEP	TOP	DEP	TOP	DEP	TOP	DEP	TOP	DEP	TOP	DEP	TOP	DEP	TOP
<b>27,27</b>	<b>2</b>	1,96	<b>12</b>	10,14	<b>1</b>	19,16	<b>1</b>	1,39	<b>1</b>	1,79	<b>7</b>	-1,19	<b>91</b>	33,21	<b>19</b>	-20,40	<b>3</b>

AVALIAÇÃO DE PUBERDADE | **PROCRIAR**

CLASSIF.

SUPERPRECOCE

IDADE PUBER.

**12,0**AVALIAÇÃO DE CARÇA | **AVAL**

PESO

SUPERIOR

CE

SUPERIOR

AOL

SUPERIOR

ACAB

-



CLIQUE



NA IMAGEM

PARA VER O VÍDEO DO LOTE



**BATERIA 13****LOTE**  
**109****INDIVIDUAL**

Guadalupe Agropecuária

# A1131 GUADALUPE

**RG: FGP A 1131 • Nasc.: 21/08/2020 • Macho • (23 MESES)**

REM RICKET

**REM VOKOLO**

REM TAKAKA

**QUARUP BONSUCESSO**

GANGES COL.

**MAYA BONSUCESSO**

HARMONIA BONSUCESSO

DOLMAN IZ

**TRUNFO FIV DA EAO**

ORLÂNDYA DA EAO

**3810 PO GUADALUPE**

ERROSO DO IZ

**1213 LA GUADALUPE**

113 GUADIANA

**Peso: 733 Kg • CE: 36 cm****AVALIAÇÃO ANCP**

ANCP		MP120		DP210		DP365		DP450		DPE365		DPE450		DAOL		DACAB		DSTAY		DIPP		D3P	
MGTe	TOP	DEP	TOP	DEP	TOP	DEP	TOP	DEP	TOP	DEP	TOP	DEP	TOP	DEP	TOP	DEP	TOP	DEP	TOP	DEP	TOP	DEP	TOP
18,90	7	2,04	20	8,91	13	18,71	9	21,85	6	0,80	12	0,81	16	1,30	11	0,51	9	-0,77	22	76,19	20	77,20	16

**AVALIAÇÃO PMGZ**

PMGZ		PM-EMg		PD-EDg		PA-EDg		PS-EDg		PE-365g		PE-450g		AOLg		ACABg		STAYg		IPPg	
iABCZg	DECA	DEP	DECA	DEP	DECA	DEP	DECA	DEP	DECA	DEP	DECA	DEP	DECA	DEP	DECA	DEP	DECA	DEP	DECA	DEP	DECA
22,38	1	3,09	1	7,27	1	12,33	1	19,33	1	0,93	1	1,04	1	3,10	1	1,44	1	37,36	1	-28,34	1

**AVALIAÇÃO GENEPLUS**

GENEPLUS		DPMN		DPD		DPS		DPES		DAOL		DEGS		DSTAY		DIPP	
IOGg	TOP	DEP	TOP	DEP	TOP	DEP	TOP	DEP	TOP	DEP	TOP	DEP	TOP	DEP	TOP	DEP	TOP
34,82	0,5	3,09	3	7,27	5	19,33	0,5	1,04	4	3,10	0,5	1,44	5	37,36	2	-28,34	0,5

AVALIAÇÃO DE PUBERDADE | **PROCRIAR**

CLASSIF.

TRADICIONAL

IDADE PUBER.

17,7

AVALIAÇÃO DE CARÇA | **AVAL**

PESO

SUPERIOR

CE

SUPERIOR

AOL

SUPERIOR

ACAB

SUPERIOR

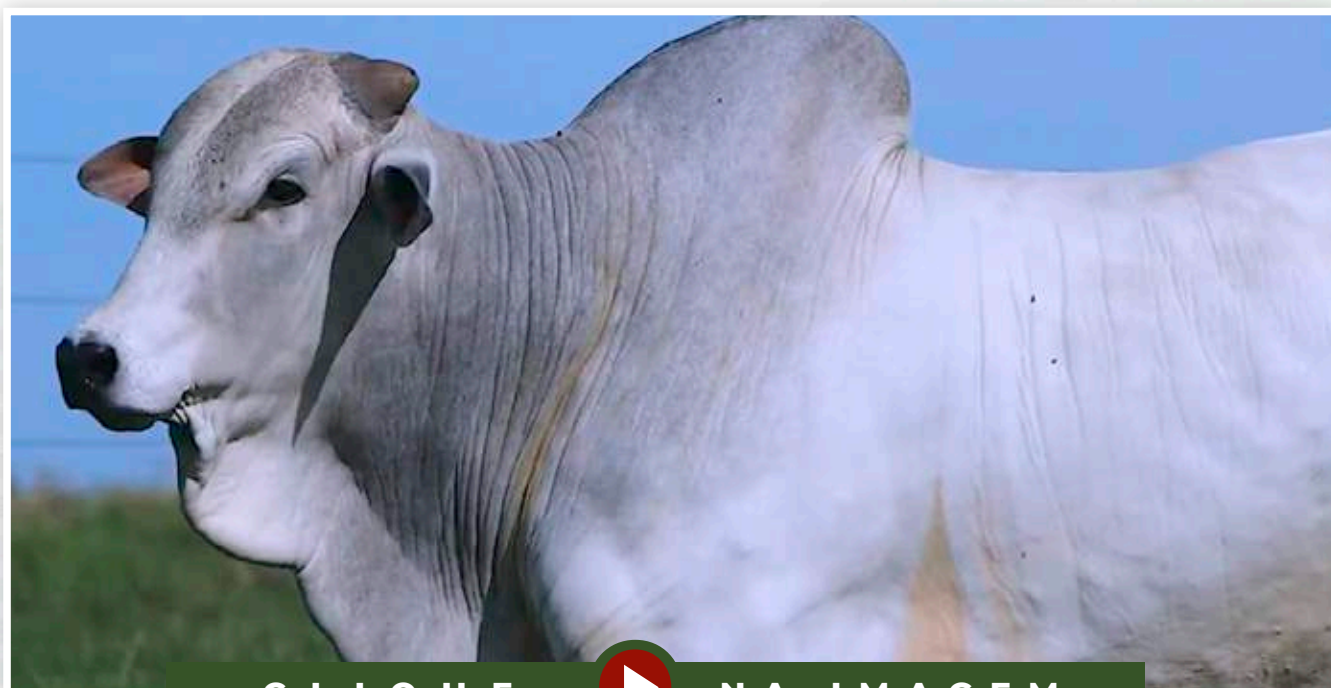

CLIQUE



NA IMAGEM

PARA VER O VÍDEO DO LOTE

BATERIA 13



LOTE

110

INDIVIDUAL



Guadalupe Agropecuária

# A961 GUADALUPE

RG: FGP A 961 • Nasc.: 05/08/2020 • Macho • (24 MESES)

GALHO DO IZ

REM AGORTAN

REM RAMIS FIV

REM ESPIÃO 007

REM VOKOLO

REM CONSTELAÇÃO

REM RAINA FIV

URDIDOR DO IZ

DOLMAN IZ

UBACA DO IZ

1795 LA GUADALUPE

\*\*\*

874 GUADIANA

FSF 588 06 GUADALUPE

Peso: 710 Kg • CE: 39 cm

### AVALIAÇÃO ANCP

ANCP		MP120		DP210		DP365		DP450		DPE365		DPE450		DAOL		DACAB		DSTAY		DIPP		D3P	
MGTe	TOP	DEP	TOP	DEP	TOP	DEP	TOP	DEP	TOP	DEP	TOP	DEP	TOP	DEP	TOP	DEP	TOP	DEP	TOP	DEP	TOP	DEP	TOP
23,93	2	1,23	39	14,33	3	23,50	3	24,09	4	0,63	18	0,55	25	2,40	4	0,79	3	-1,05	8	82,46	12	91,20	0,1

### AVALIAÇÃO PMGZ

PMGZ		PM-EMg		PD-EDg		PA-EDg		PS-EDg		PE-365g		PE-450g		AOLg		ACABg		STAYg		IPPg	
iABCZg	DECA	DEP	DECA	DEP	DECA	DEP	DECA	DEP	DECA	DEP	DECA	DEP	DECA	DEP	DECA	DEP	DECA	DEP	DECA	DEP	DECA
19,03	1	2,03	1	9,42	1	14,95	1	17,62	1	0,83	1	1,30	1	2,17	1	3,09	1	34,07	2	-17,86	1

### AVALIAÇÃO GENEPLUS

GENEPLUS		DPMN		DPD		DPS		DPES		DAOL		DEGS		DSTAY		DIPP	
IOGg	TOP	DEP	TOP	DEP	TOP	DEP	TOP	DEP	TOP	DEP	TOP	DEP	TOP	DEP	TOP	DEP	TOP
30,97	1	2,03	11	9,42	1	17,62	2	1,30	1	2,17	4	3,09	0,1	34,07	13	-17,86	6

#### AVALIAÇÃO DE PUBERDADE | PROCRUAR

CLASSIF.	IDADE PUBER.
PRECOCE	16,5

#### AVALIAÇÃO DE CARÇAÇA | AVAL

PESO	CE	AOL	ACAB
SUPERIOR	SUPERIOR	ELITE	ELITE

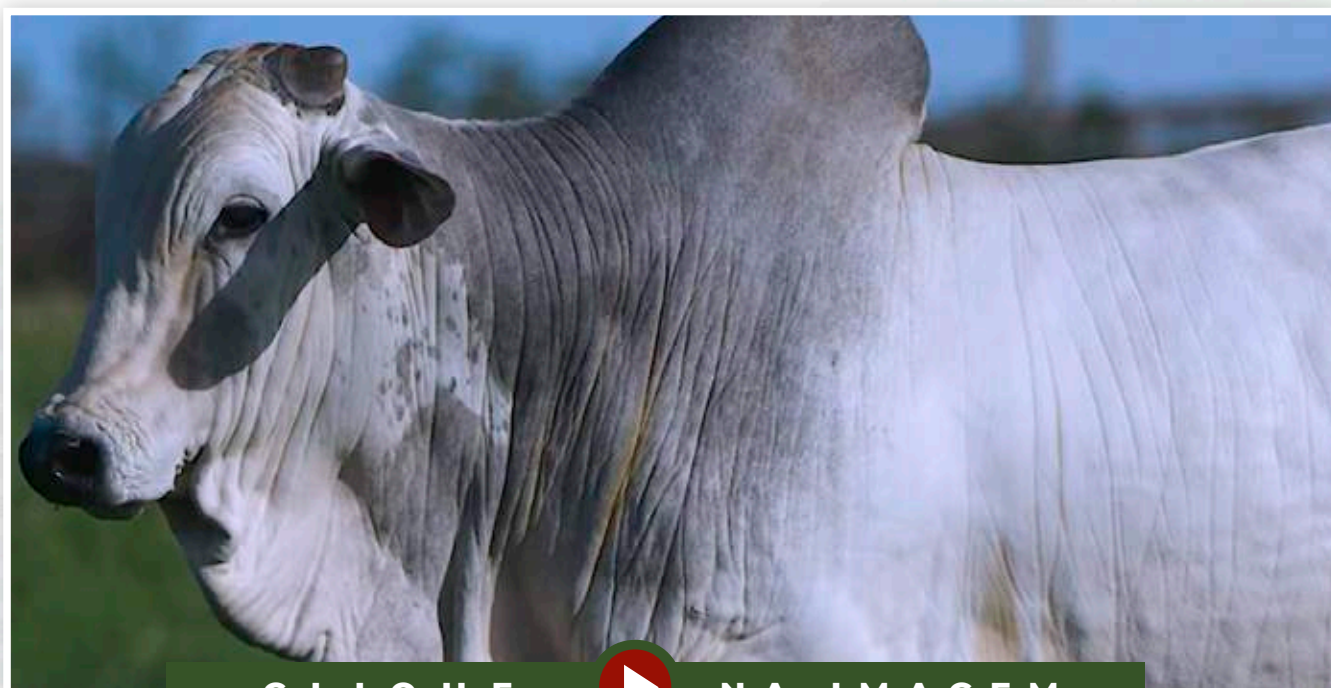

CLIQUE NA IMAGEM



PARA VER O VÍDEO DO LOTE



BATERIA 13



LOTE

111

INDIVIDUAL



Guadalupe Agropecuária

# A1086 GUADALUPE

RG: FGP A 1086 • Nasc.: 17/08/2020 • Macho • (24 MESES)

REM RICKET

REM VOKOLO

REM TAKAKA

QUARUP BONSUCESSO

GANGES COL.

MAYA BONSUCESSO

HARMONIA BONSUCESSO

URDIDOR DO IZ

DOLMAN IZ

UBACA DO IZ

3364 PO GUADALUPE

LEE GUADALUPE

271 LA GUADIANA

071 GUADIANA

Peso: 690 Kg • CE: 36 cm

### AVALIAÇÃO ANCP

ANCP		MP120		DP210		DP365		DP450		DPE365		DPE450		DAOL		DACAB		DSTAY		DIPP		D3P	
MGTe	TOP	DEP	TOP	DEP	TOP	DEP	TOP	DEP	TOP	DEP	TOP	DEP	TOP	DEP	TOP	DEP	TOP	DEP	TOP	DEP	TOP	DEP	TOP
17,22	10	1,89	23	9,33	11	14,51	17	15,20	17	0,94	9	0,93	13	1,64	8	0,30	18	-0,71	26	76,19	20	76,25	19

### AVALIAÇÃO PMGZ

PMGZ		PM-EMg		PD-EDg		PA-EDg		PS-EDg		PE-365g		PE-450g		AOLg		ACABg		STAYg		IPPg	
iABCZg	DECA	DEP	DECA	DEP	DECA	DEP	DECA	DEP	DECA	DEP	DECA	DEP	DECA	DEP	DECA	DEP	DECA	DEP	DECA	DEP	DECA
18,45	1	2,82	1	6,80	1	11,18	1	13,73	1	0,93	1	1,10	1	1,95	1	0,36	4	35,44	1	-22,55	1

### AVALIAÇÃO GENEPLUS

GENEPLUS		DPMN		DPD		DPS		DPES		DAOL		DEGS		DSTAY		DIPP	
IOGg	TOP	DEP	TOP	DEP	TOP	DEP	TOP	DEP	TOP	DEP	TOP	DEP	TOP	DEP	TOP	DEP	TOP
25,66	3	2,82	4	6,80	6	13,73	5	1,10	3	1,95	5	0,36	33	35,44	7	-22,55	2

AVALIAÇÃO DE PUBERDADE | PROCRUAR

CLASSIF.

PRECOCE

IDADE PUBER.

16,9

AVALIAÇÃO DE CARÇAÇA | AVAL

PESO

-

CE

SUPERIOR

AOL

SUPERIOR

ACAB

-

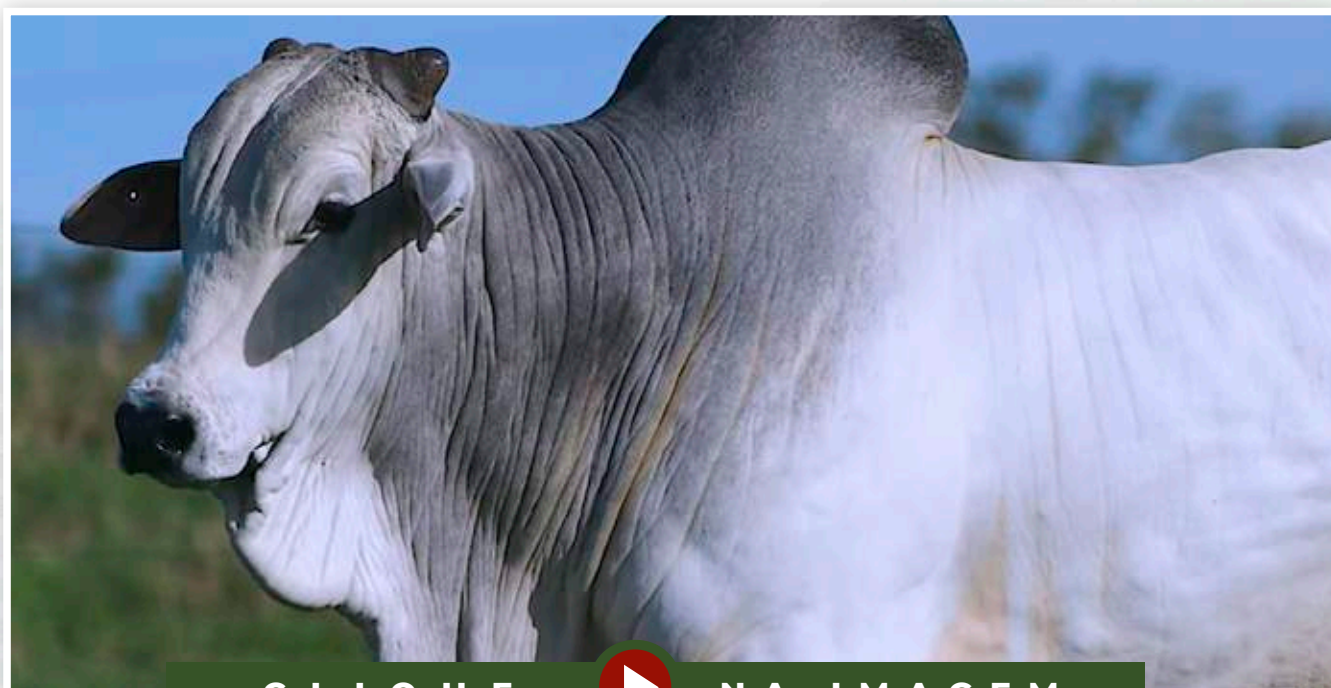

CLIQUE



NA IMAGEM

PARA VER O VÍDEO DO LOTE

**BATERIA 13**

LOTE

**112**

INDIVIDUAL



Guadalupe Agropecuária

**A1112 GUADALUPE**

RG: FGP A 1112 • Nasc.: 20/08/2020 • Macho • (23 MESES)

7308/04 PO PERDIZES

**TRUCK DA ALO BRASIL**

2014 DA ALO BRASIL

GABINETE IZ

**BACKUP**

AMAGDALA

**TNT****1734 LA GUADALUPE**

REM USP

**GOROTÉIA**

LILICA

SOLIMÕES

**229 GUADIANA**

AJ 2367 95 GUADALUPE

**Peso: 721 Kg • CE: 38 cm****AVALIAÇÃO ANCP**

ANCP		MP120		DP210		DP365		DP450		DPE365		DPE450		DAOL		DACAB		DSTAY		DIPP		D3P	
MGTe	TOP	DEP	TOP	DEP	TOP	DEP	TOP	DEP	TOP	DEP	TOP	DEP	TOP	DEP	TOP	DEP	TOP	DEP	TOP	DEP	TOP	DEP	TOP
<b>18,43</b>	<b>8</b>	0,58	<b>57</b>	10,79	<b>7</b>	19,46	<b>7</b>	23,76	<b>4</b>	0,84	<b>11</b>	0,98	<b>12</b>	2,24	<b>5</b>	0,14	<b>32</b>	-0,65	<b>30</b>	71,65	<b>26</b>	68,51	<b>43</b>

**AVALIAÇÃO PMGZ**

PMGZ		PM-EMg		PD-EDg		PA-EDg		PS-EDg		PE-365g		PE-450g		AOLg		ACABg		STAYg		IPPg	
iABCZg	DECA	DEP	DECA	DEP	DECA	DEP	DECA	DEP	DECA	DEP	DECA	DEP	DECA	DEP	DECA	DEP	DECA	DEP	DECA	DEP	DECA
<b>20,34</b>	<b>1</b>	2,26	<b>1</b>	8,31	<b>1</b>	12,55	<b>1</b>	19,49	<b>1</b>	0,81	<b>1</b>	1,23	<b>1</b>	3,38	<b>1</b>	1,82	<b>1</b>	37,60	<b>1</b>	-16,12	<b>1</b>

**AVALIAÇÃO GENEPLUS**

GENEPLUS		DPMN		DPD		DPS		DPES		DAOL		DEGS		DSTAY		DIPP	
IOGg	TOP	DEP	TOP	DEP	TOP	DEP	TOP	DEP	TOP	DEP	TOP	DEP	TOP	DEP	TOP	DEP	TOP
<b>34,83</b>	<b>0,5</b>	2,26	<b>8</b>	8,31	<b>3</b>	19,49	<b>0,5</b>	1,23	<b>2</b>	3,38	<b>0,5</b>	1,82	<b>2</b>	37,60	<b>2</b>	-16,12	<b>8</b>

AVALIAÇÃO DE PUBERDADE | **PROCRIAR**

CLASSIF.

SUPERPRECOCE

IDADE PUBER.

**13,5**AVALIAÇÃO DE CARÇAÇA | **AVAL**

PESO

ELITE

CE

SUPERIOR

AOL

SUPERIOR

ACAB

-



CLIQUE



NA IMAGEM

PARA VER O VÍDEO DO LOTE



# BATERIA

# 14

LOTE 113 AO 117

# MÉDIAS

QTD. (animais)	IDADE (meses)	PESO (kg)	CE (cm)
<b>5</b>	<b>23</b>	<b>732</b>	<b>40</b>

## AVALIAÇÃO ANCP

ANCP		MP120		DP210		DP365		DP450		DPE365		DPE450		DAOL		DACAB		DSTAY		DIPP		D3P	
MGT <sub>e</sub>	TOP	DEP	TOP	DEP	TOP	DEP	TOP	DEP	TOP	DEP	TOP	DEP	TOP	DEP	TOP	DEP	TOP	DEP	TOP	DEP	TOP	DEP	TOP
<b>22,36</b>	<b>3</b>	3,78	<b>3</b>	9,98	<b>9</b>	21,22	<b>5</b>	23,40	<b>4</b>	1,02	<b>7</b>	1,35	<b>6</b>	2,23	<b>5</b>	0,14	<b>32</b>	82,16	<b>12</b>	-1,11	<b>7</b>	75,28	<b>21</b>

## AVALIAÇÃO PMGZ

PMGZ		PM-EMg		PD-EDg		PA-EDg		PS-EDg		PE-365g		PE-450g		AOLg		ACABg		STAYg		IPPg	
iABCZ <sub>g</sub>	DECA	DEP	DECA	DEP	DECA	DEP	DECA	DEP	DECA	DEP	DECA	DEP	DECA	DEP	DECA	DEP	DECA	DEP	DECA	DEP	DECA
<b>23,48</b>	<b>1</b>	3,12	<b>1</b>	9,11	<b>1</b>	13,40	<b>1</b>	18,66	<b>1</b>	0,99	<b>1</b>	1,60	<b>1</b>	2,20	<b>1</b>	2,43	<b>1</b>	39,85	<b>1</b>	-19,64	<b>1</b>

## AVALIAÇÃO GENEPLUS

GENEPLUS		DPMN		DPD		DPS		DPES		DAOL		DEGS		DSTAY		DIPP	
IQG <sub>g</sub>	TOP	DEP	TOP	DEP	TOP	DEP	TOP	DEP	TOP	DEP	TOP	DEP	TOP	DEP	TOP	DEP	TOP
<b>36,95</b>	<b>0,1</b>	3,12	<b>3</b>	9,11	<b>2</b>	18,66	<b>1</b>	1,60	<b>0,5</b>	2,20	<b>3</b>	2,43	<b>0,5</b>	39,85	<b>0,5</b>	-19,64	<b>4</b>



CLIQUE NA IMAGEM PARA VER O VÍDEO DA BATERIA INTEIRA

**BATERIA 14**

LOTE

**113**

INDIVIDUAL



Guadalupe Agropecuária

# A898 GUADALUPE

RG: FGP A 898 • Nasc.: 18/07/2020 • Macho • (25 MESES)

REM TORIXORÉU

**REM ARMADOR**

REM RONDA

**BELO J.MACHADO**

REM UPONIC

**XAMONIX J.MACHADO**

PESITA J.MACHADO

GABINETE IZ

**BACKUP**

AMAGDALA

**93 LA GUADIANA**

IDEON DO ARROIO

**105 GUADIANA**

AJ 4208 00 GUADALUPE

**Peso: 757 Kg • CE: 41 cm****AVALIAÇÃO ANCP**

ANCP		MP120		DP210		DP365		DP450		DPE365		DPE450		DAOL		DACAB		DSTAY		DIPP		D3P	
MGTe	TOP	DEP	TOP	DEP	TOP	DEP	TOP	DEP	TOP	DEP	TOP	DEP	TOP	DEP	TOP	DEP	TOP	DEP	TOP	DEP	TOP	DEP	TOP
<b>24,73</b>	<b>2</b>	6,50	<b>0,5</b>	6,01	<b>27</b>	18,86	<b>8</b>	22,90	<b>5</b>	1,07	<b>6</b>	1,16	<b>9</b>	4,43	<b>0,5</b>	-0,12	<b>77</b>	-1,15	<b>5</b>	89,57	<b>3</b>	79,82	<b>10</b>

**AVALIAÇÃO PMGZ**

PMGZ		PM-EMg		PD-EDg		PA-EDg		PS-EDg		PE-365g		PE-450g		AOLg		ACABg		STAYg		IPPg	
iABCZg	DECA	DEP	DECA	DEP	DECA	DEP	DECA	DEP	DECA	DEP	DECA	DEP	DECA	DEP	DECA	DEP	DECA	DEP	DECA	DEP	DECA
<b>20,88</b>	<b>1</b>	3,85	<b>1</b>	3,58	<b>3</b>	8,54	<b>1</b>	13,23	<b>1</b>	0,86	<b>1</b>	1,43	<b>1</b>	3,95	<b>1</b>	2,24	<b>1</b>	39,95	<b>1</b>	-28,83	<b>1</b>

**AVALIAÇÃO GENEPLUS**

GENEPLUS		DPMN		DPD		DPS		DPES		DAOL		DEGS		DSTAY		DIPP	
IOGg	TOP	DEP	TOP	DEP	TOP	DEP	TOP	DEP	TOP	DEP	TOP	DEP	TOP	DEP	TOP	DEP	TOP
<b>35,54</b>	<b>0,5</b>	3,85	<b>1</b>	3,58	<b>27</b>	13,23	<b>5</b>	1,43	<b>0,5</b>	3,95	<b>0,1</b>	2,24	<b>1</b>	39,95	<b>0,5</b>	-28,83	<b>0,5</b>

AVALIAÇÃO DE PUBERDADE | **PROCRIAR**

CLASSIF.

TRADICIONAL

IDADE PUBER.

**17,1**AVALIAÇÃO DE CARÇAÇA | **AVAL**

PESO

SUPERIOR

CE

ELITE

AOL

ELITE

ACAB

SUPERIOR



CLIQUE



NA IMAGEM

PARA VER O VÍDEO DO LOTE



**BATERIA 14**



LOTE

**114**

INDIVIDUAL



Guadalupe Agropecuária

# A1252 GUADALUPE

RG: FGP A 1252 • Nasc.: 10/09/2020 • Macho • (23 MESES)

REM TORIXORÉU

**REM ARMADOR**

REM RONDA

**BELO J.MACHADO**

REM UPONIC

**XAMONIX J.MACHADO**

PESITA J.MACHADO

B9707 DA MN

**BOEING FIV CAMPARINO**

INFLUÊNCIA DE NAVIRAÍ

**2422 PO GUADALUPE**

DOLMAN IZ

**584 LA GUADALUPE**

272 GUADIANA

**Peso: 751 Kg • CE: 39 cm**

### AVALIAÇÃO ANCP

ANCP		MP120		DP210		DP365		DP450		DPE365		DPE450		DAOL		DACAB		DSTAY		DIPP		D3P	
MGTe	TOP	DEP	TOP	DEP	TOP	DEP	TOP	DEP	TOP	DEP	TOP	DEP	TOP	DEP	TOP	DEP	TOP	DEP	TOP	DEP	TOP	DEP	TOP
22,67	3	2,66	11	13,89	3	27,00	2	28,45	2	0,73	14	0,83	16	0,73	18	-0,14	80	-1,04	9	78,11	17	74,42	24

### AVALIAÇÃO PMGZ

PMGZ		PM-EMg		PD-EDg		PA-EDg		PS-EDg		PE-365g		PE-450g		AOLg		ACABg		STAYg		IPPg	
iABCZg	DECA	DEP	DECA	DEP	DECA	DEP	DECA	DEP	DECA	DEP	DECA	DEP	DECA	DEP	DECA	DEP	DECA	DEP	DECA	DEP	DECA
22,85	1	3,53	1	9,40	1	15,55	1	20,05	1	0,71	1	1,06	1	1,11	2	2,08	1	37,94	1	-19,09	1

### AVALIAÇÃO GENEPLUS

GENEPLUS		DPMN		DPD		DPS		DPES		DAOL		DEGS		DSTAY		DIPP	
IOGg	TOP	DEP	TOP	DEP	TOP	DEP	TOP	DEP	TOP	DEP	TOP	DEP	TOP	DEP	TOP	DEP	TOP
33,57	0,5	3,53	2	9,40	1	20,05	0,5	1,06	3	1,11	20	2,08	1	37,94	2	-19,09	4

AVALIAÇÃO DE PUBERDADE | **PROCRIAR**

CLASSIF.

PRECOCE

IDADE PUBER.

15,3

AVALIAÇÃO DE CARÇAÇA | **AVAL**

PESO

SUPERIOR

CE

-

AOL

SUPERIOR

ACAB

-



CLIQUE NA IMAGEM

PARA VER O VÍDEO DO LOTE

BATERIA 14



LOTE

115

INDIVIDUAL



Guadalupe Agropecuária

# A1138 GUADALUPE

RG: FGP A 1138 • Nasc.: 23/08/2020 • Macho • (23 MESES)

REM TORIXORÉU

REM ARMADOR

REM RONDA

BELO J.MACHADO

REM UPONIC

XAMONIX J.MACHADO

PESITA J.MACHADO

BRADO S.MARINA

LANDAU DA DI GENIO

DIMA DA DI GENIO

4066 TE PO GUADALUPE

BACKUP

533 LA GUADALUPE

211 GUADIANA

Peso: 757 Kg • CE: 38 cm

### AVALIAÇÃO ANCP

ANCP		MP120		DP210		DP365		DP450		DPE365		DPE450		DAOL		DACAB		DSTAY		DIPP		D3P	
MGTe	TOP	DEP	TOP	DEP	TOP	DEP	TOP	DEP	TOP	DEP	TOP	DEP	TOP	DEP	TOP	DEP	TOP	DEP	TOP	DEP	TOP	DEP	TOP
24,32	2	2,99	8	13,91	3	26,53	2	30,21	1	0,65	17	1,06	10	2,81	3	0,05	45	-0,90	15	79,81	15	70,47	37

### AVALIAÇÃO PMGZ

PMGZ		PM-EMg		PD-EDg		PA-EDg		PS-EDg		PE-365g		PE-450g		AOLg		ACABg		STAYg		IPPg	
iABCZg	DECA	DEP	DECA	DEP	DECA	DEP	DECA	DEP	DECA	DEP	DECA	DEP	DECA	DEP	DECA	DEP	DECA	DEP	DECA	DEP	DECA
22,35	1	2,25	1	12,80	1	14,75	1	21,93	1	1,09	1	1,58	1	1,23	2	2,16	1	36,08	1	-14,06	1

### AVALIAÇÃO GENEPLUS

GENEPLUS		DPMN		DPD		DPS		DPES		DAOL		DEGS		DSTAY		DIPP	
IOGg	TOP	DEP	TOP	DEP	TOP	DEP	TOP	DEP	TOP	DEP	TOP	DEP	TOP	DEP	TOP	DEP	TOP
34,06	0,5	2,25	9	12,80	0,1	21,93	0,5	1,58	0,5	1,23	17	2,16	1	36,08	5	-14,06	11

AVALIAÇÃO DE PUBERDADE | PROCRUAR

CLASSIF.

IDADE PUBER.

SUPERPRECOCE

13,4

AVALIAÇÃO DE CARÇAÇA | AVAL

PESO

CE

AOL

ACAB

ELITE

SUPERIOR

ELITE

SUPERIOR

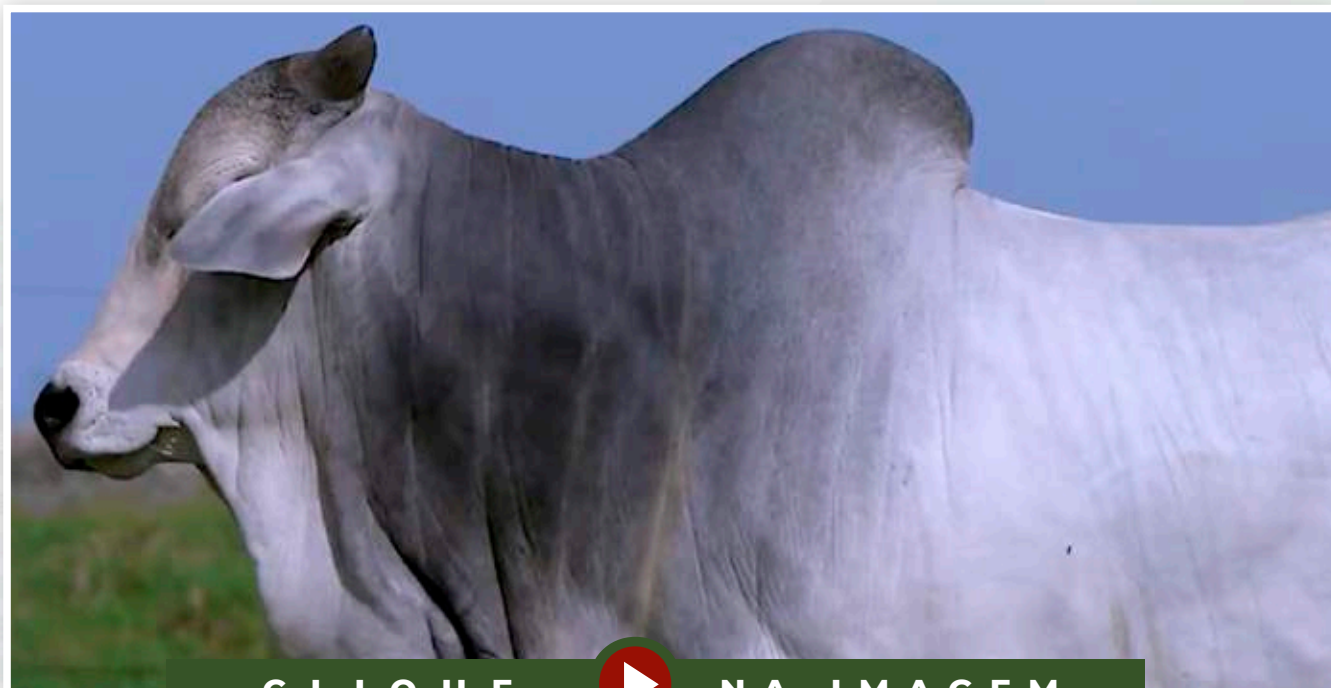

CLIQUE



NA IMAGEM

PARA VER O VÍDEO DO LOTE



Guadalupe Agropecuária

# A975 GUADALUPE

RG: FGP A 975 • Nasc.: 07/08/2020 • Macho • (24 MESES)

REM TORIXORÉU

**REM ARMADOR**

REM RONDA

**BELO J.MACHADO**

REM UPONIC

**XAMONIX J.MACHADO**

PESITA J.MACHADO

KONAN DA MN

**BACANA DA MN**

C3685 DA MN

**729 LA GUADALUPE**

KULAL AJ

**313 GUADIANA**

AJ 2539 95 GUADALUPE

**Peso: 692 Kg • CE: 41 cm**

**AVALIAÇÃO ANCP**

ANCP		MP120		DP210		DP365		DP450		DPE365		DPE450		DAOL		DACAB		DSTAY		DIPP		D3P	
MGTe	TOP	DEP	TOP	DEP	TOP	DEP	TOP	DEP	TOP	DEP	TOP	DEP	TOP	DEP	TOP	DEP	TOP	DEP	TOP	DEP	TOP	DEP	TOP
17,00	10	3,86	3	6,27	26	13,41	20	15,05	18	1,48	2	2,25	0,5	1,06	13	0,64	5	-1,04	9	73,90	23	72,84	29

**AVALIAÇÃO PMGZ**

PMGZ		PM-EMg		PD-EDg		PA-EDg		PS-EDg		PE-365g		PE-450g		AOLg		ACABg		STAYg		IPPg	
iABCZg	DECA	DEP	DECA	DEP	DECA	DEP	DECA	DEP	DECA	DEP	DECA	DEP	DECA	DEP	DECA	DEP	DECA	DEP	DECA	DEP	DECA
25,23	1	2,01	1	9,05	1	13,49	1	19,93	1	1,18	1	2,04	1	2,14	1	3,04	1	42,13	1	-23,86	1

**AVALIAÇÃO GENEPLUS**

GENEPLUS		DPMN		DPD		DPS		DPES		DAOL		DEGS		DSTAY		DIPP	
IOGg	TOP	DEP	TOP	DEP	TOP	DEP	TOP	DEP	TOP	DEP	TOP	DEP	TOP	DEP	TOP	DEP	TOP
40,79	0,1	2,01	11	9,05	2	19,93	0,5	2,04	0,1	2,14	4	3,04	0,1	42,13	0,1	-23,86	2

**AVALIAÇÃO DE PUBERDADE | PROCRUAR**

CLASSIF.	IDADE PUBER.
PRECOCE	15,0

**AVALIAÇÃO DE CARÇA | AVAL**

PESO	CE	AOL	ACAB
-	ELITE	SUPERIOR	ELITE



CLIQUE NA IMAGEM

PARA VER O VÍDEO DO LOTE

BATERIA 14



LOTE

117

INDIVIDUAL



Guadalupe Agropecuária

# A967 FIV GUADALUPE

RG: FGP A 967 • Nasc.: 04/08/2020 • Macho • (24 MESES)

REM TORIXORÉU

REM ARMADOR

REM RONDA

BELO J.MACHADO

REM UPONIC

XAMONIX J.MACHADO

PESITA J.MACHADO

REM QUISCO

REM USP

REM RÉGIS

5007 FIV DA EAO

BACKUP

PURA DA EAO

2438 DA JAITA

## Peso: 705 Kg • CE: 42 cm

### AVALIAÇÃO ANCP

ANCP		MP120		DP210		DP365		DP450		DPE365		DPE450		DAOL		DACAB		DSTAY		DIPP		D3P	
MGTe	TOP	DEP	TOP	DEP	TOP	DEP	TOP	DEP	TOP	DEP	TOP	DEP	TOP	DEP	TOP	DEP	TOP	DEP	TOP	DEP	TOP	DEP	TOP
23,06	3	2,88	9	9,80	10	20,28	6	20,37	7	1,19	5	1,47	4	2,14	5	0,29	19	-1,40	2	89,39	3	78,84	12

### AVALIAÇÃO PMGZ

PMGZ		PM-EMg		PD-EDg		PA-EDg		PS-EDg		PE-365g		PE-450g		AOLg		ACABg		STAYg		IPPg	
iABCZg	DECA	DEP	DECA	DEP	DECA	DEP	DECA	DEP	DECA	DEP	DECA	DEP	DECA	DEP	DECA	DEP	DECA	DEP	DECA	DEP	DECA
26,08	1	3,98	1	10,72	1	14,67	1	18,16	1	1,11	1	1,89	1	2,59	1	2,62	1	43,16	1	-12,35	2

### AVALIAÇÃO GENEPLUS

GENEPLUS		DPMN		DPD		DPS		DPES		DAOL		DEGS		DSTAY		DIPP	
IOGg	TOP	DEP	TOP	DEP	TOP	DEP	TOP	DEP	TOP	DEP	TOP	DEP	TOP	DEP	TOP	DEP	TOP
40,81	0,1	3,98	1	10,72	0,5	18,16	1	1,89	0,1	2,59	2	2,62	0,5	43,16	0,1	-12,35	15

AVALIAÇÃO DE PUBERDADE | PROCRUAR

CLASSIF.

SUPERPRECOCE

IDADE PUBER.

14,0

AVALIAÇÃO DE CARÇAÇA | AVAL

PESO

SUPERIOR

CE

SUPERIOR

AOL

-

ACAB

-



CLIQUE



NA IMAGEM

PARA VER O VÍDEO DO LOTE



# BATERIA

# 15

LOTE 118 AO 121

# MÉDIAS

QTD. (animais)	IDADE (meses)	PESO (kg)	CE (cm)
<b>4</b>	<b>23</b>	<b>753</b>	<b>41</b>

## AVALIAÇÃO ANCP

ANCP		MP120		DP210		DP365		DP450		DPE365		DPE450		DAOL		DACAB		DSTAY		DIPP		D3P	
MGT <sub>e</sub>	TOP	DEP	TOP	DEP	TOP	DEP	TOP	DEP	TOP	DEP	TOP	DEP	TOP	DEP	TOP	DEP	TOP	DEP	TOP	DEP	TOP	DEP	TOP
<b>20,95</b>	<b>5</b>	3,62	<b>4</b>	10,98	<b>7</b>	20,51	<b>6</b>	21,52	<b>5</b>	1,01	<b>7</b>	1,32	<b>6</b>	1,64	<b>8</b>	0,18	<b>28</b>	76,76	<b>19</b>	-1,06	<b>8</b>	77,79	<b>18</b>

## AVALIAÇÃO PMGZ

PMGZ		PM-EMg		PD-EDg		PA-EDg		PS-EDg		PE-365g		PE-450g		AOLg		ACABg		STAYg		IPPg	
iABCZ <sub>g</sub>	DECA	DEP	DECA	DEP	DECA	DEP	DECA	DEP	DECA	DEP	DECA	DEP	DECA	DEP	DECA	DEP	DECA	DEP	DECA	DEP	DECA
<b>21,85</b>	<b>1</b>	3,08	<b>1</b>	9,43	<b>1</b>	14,67	<b>1</b>	20,77	<b>1</b>	0,89	<b>1</b>	1,32	<b>1</b>	2,30	<b>1</b>	1,67	<b>1</b>	35,51	<b>1</b>	-20,51	<b>1</b>

## AVALIAÇÃO GENEPLUS

GENEPLUS		DPMN		DPD		DPS		DPES		DAOL		DEGS		DSTAY		DIPP	
IQG <sub>g</sub>	TOP	DEP	TOP	DEP	TOP	DEP	TOP	DEP	TOP	DEP	TOP	DEP	TOP	DEP	TOP	DEP	TOP
<b>34,71</b>	<b>0,5</b>	3,08	<b>3</b>	9,43	<b>1</b>	20,77	<b>0,5</b>	1,32	<b>1</b>	2,30	<b>3</b>	1,67	<b>3</b>	35,50	<b>6</b>	-20,51	<b>3</b>



CLIQUE NA IMAGEM PARA VER O VÍDEO DA BATERIA INTEIRA

BATERIA 15



LOTE

118

INDIVIDUAL



Guadalupe Agropecuária

# A951 FIV GUADALUPE

RG: FGP A 951 • Nasc.: 02/08/2020 • Macho • (24 MESES)

REM ARMADOR

REM DULLDOG

REM URIRI

REM GLADIADOR  
GENÉTICA ADITIVA

NOTURNO

REM CARMESIN

REM SOBEDE

GABINETE IZ

BACKUP

AMAGDALA

7154 DA EAO

REM USP

9322 DA EAO

PERPLEXA DA EAO

Peso: 769 Kg • CE: 40 cm

### AVALIAÇÃO ANCP

ANCP		MP120		DP210		DP365		DP450		DPE365		DPE450		DAOL		DACAB		DSTAY		DIPP		D3P	
MGTe	TOP	DEP	TOP	DEP	TOP	DEP	TOP	DEP	TOP	DEP	TOP	DEP	TOP	DEP	TOP	DEP	TOP	DEP	TOP	DEP	TOP	DEP	TOP
29,21	0,5	5,78	0,5	14,61	2	28,56	1	29,91	1	1,13	5	1,34	6	3,54	1	-0,27	92	-1,39	2	88,95	4	82,22	6

### AVALIAÇÃO PMGZ

PMGZ		PM-EMg		PD-EDg		PA-EDg		PS-EDg		PE-365g		PE-450g		AOLg		ACABg		STAYg		IPPg	
iABCZg	DECA	DEP	DECA	DEP	DECA	DEP	DECA	DEP	DECA	DEP	DECA	DEP	DECA	DEP	DECA	DEP	DECA	DEP	DECA	DEP	DECA
35,77	1	6,14	1	11,77	1	19,88	1	29,39	1	0,85	1	1,79	1	4,04	1	1,33	1	45,56	1	-32,34	1

### AVALIAÇÃO GENEPLUS

GENEPLUS		DPMN		DPD		DPS		DPES		DAOL		DEGS		DSTAY		DIPP	
IOGg	TOP	DEP	TOP	DEP	TOP	DEP	TOP	DEP	TOP	DEP	TOP	DEP	TOP	DEP	TOP	DEP	TOP
55,52	0,1	6,14	0,1	11,77	0,5	29,39	0,1	1,79	0,1	4,04	0,1	1,33	7	45,56	0,1	-32,34	0,1

AVALIAÇÃO DE PUBERDADE | PROCRUAR

CLASSIF.

PRECOCE

IDADE PUBER.

16,6

AVALIAÇÃO DE CARÇAÇA | AVAL

PESO

SUPERIOR

CE

-

AOL

SUPERIOR

ACAB

-



CLIQUE



NA IMAGEM

PARA VER O VÍDEO DO LOTE



BATERIA 15



LOTE

119

INDIVIDUAL



Guadalupe Agropecuária

# A966 FIV GUADALUPE

RG: FGP A 966 • Nasc.: 04/08/2020 • Macho • (24 MESES)

REM ARMADOR

REM DULLDOG

REM URIRI

REM GLADIADOR  
GENÉTICA ADITIVA

NOTURNO

REM CARMESIN

REM SOBEDE

BARRANCO 1171

1646 DA MN

HIALITA LAMU

NUCA TE GUADALUPE

FAJARDO DA GB

MARANI JS DA BJ TE

DAYANA TE DA SABIÁ

Peso: 771 Kg • CE: 39 cm

### AVALIAÇÃO ANCP

ANCP		MP120		DP210		DP365		DP450		DPE365		DPE450		DAOL		DACAB		DSTAY		DIPP		D3P	
MGTe	TOP	DEP	TOP	DEP	TOP	DEP	TOP	DEP	TOP	DEP	TOP	DEP	TOP	DEP	TOP	DEP	TOP	DEP	TOP	DEP	TOP	DEP	TOP
20,09	6	3,08	7	11,45	6	18,64	9	21,04	7	0,39	28	0,69	20	3,16	2	-0,10	75	-1,00	10	73,40	24	74,71	23

### AVALIAÇÃO PMGZ

PMGZ		PM-EMg		PD-EDg		PA-EDg		PS-EDg		PE-365g		PE-450g		AOLg		ACABg		STAYg		IPPg	
iABCZg	DECA	DEP	DECA	DEP	DECA	DEP	DECA	DEP	DECA	DEP	DECA	DEP	DECA	DEP	DECA	DEP	DECA	DEP	DECA	DEP	DECA
18,49	1	2,11	1	8,01	1	12,51	1	19,22	1	0,52	1	0,44	3	3,44	1	1,60	1	35,37	1	-16,23	1

### AVALIAÇÃO GENEPLUS

GENEPLUS		DPMN		DPD		DPS		DPES		DAOL		DEGS		DSTAY		DIPP	
IOGg	TOP	DEP	TOP	DEP	TOP	DEP	TOP	DEP	TOP	DEP	TOP	DEP	TOP	DEP	TOP	DEP	TOP
30,88	1	2,11	10	8,01	3	19,22	1	0,44	26	3,44	0,5	1,60	4	35,37	7	-16,23	8

AVALIAÇÃO DE PUBERDADE | PROCRUAR

CLASSIF.

SUPERPRECOCE

IDADE PUBER.

13,5

AVALIAÇÃO DE CARÇAÇA | AVAL

PESO

SUPERIOR

CE

SUPERIOR

AOL

SUPERIOR

ACAB

-

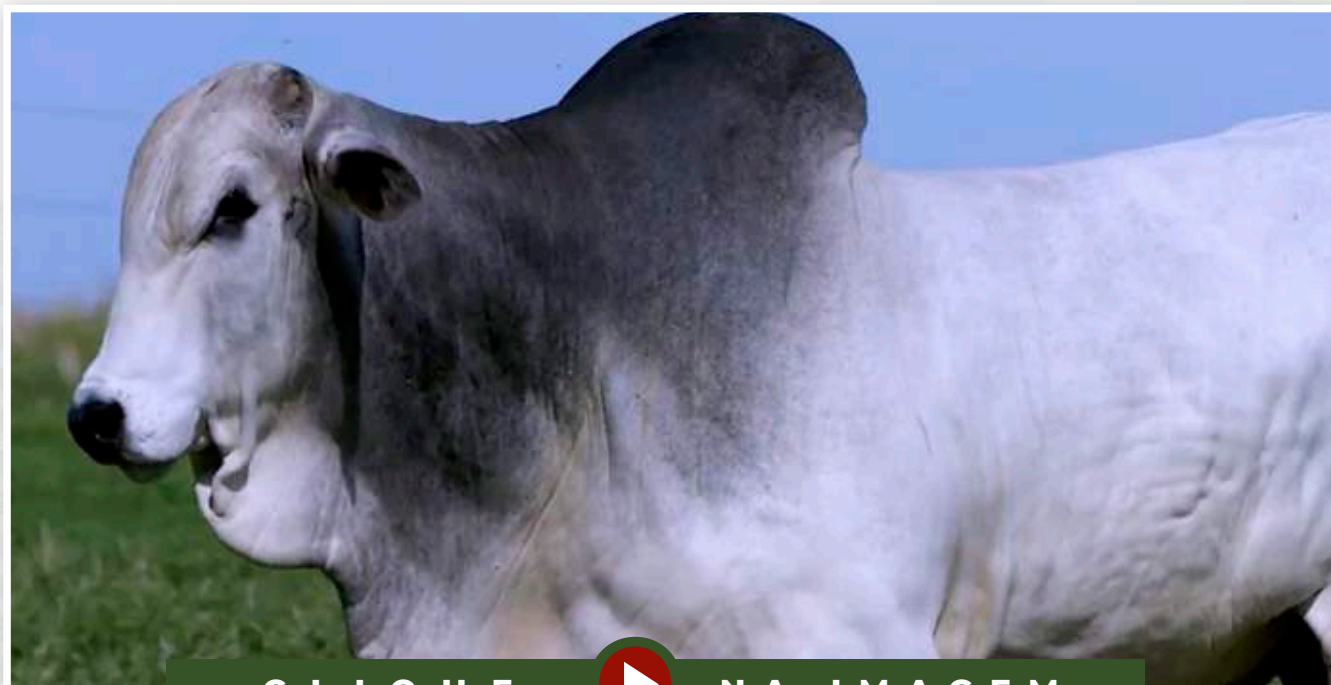

CLIQUE



NA IMAGEM

PARA VER O VÍDEO DO LOTE

BATERIA 15



LOTE  
**120**

INDIVIDUAL



Guadalupe Agropecuária

# A993 FIV GUADALUPE

RG: FGP A 993 • Nasc.: 09/08/2020 • Macho • (24 MESES)

HUNO DA MN

**CAMPEÃO DA MN**

D1342 DA MN

**CALIBRE FIV CAMPARINO**

QUARK COL.

**JHVM 9862 FIV CAMPARINO**

OLIMPÍADA DO JHV

LUDY DE GARÇA

**BITELO DA SS**

TAREFA DA SS

**UNNIQUE FIV DA SABIÁ**

BIG BEN DA S.NICE

**PRADA TE DA SABIÁ**

EUFORIA DA SABIÁ

**Peso: 779 Kg • CE: 43 cm**

### AVALIAÇÃO ANCP

ANCP		MP120		DP210		DP365		DP450		DPE365		DPE450		DAOL		DACAB		DSTAY		DIPP		D3P	
MGTe	TOP	DEP	TOP	DEP	TOP	DEP	TOP	DEP	TOP	DEP	TOP	DEP	TOP	DEP	TOP	DEP	TOP	DEP	TOP	DEP	TOP	DEP	TOP
16,15	12	2,21	17	9,90	10	18,25	9	18,64	10	1,05	7	1,23	7	-1,33	81	0,38	14	-1,07	8	68,33	31	76,63	18

### AVALIAÇÃO PMGZ

PMGZ		PM-EMg		PD-EDg		PA-EDg		PS-EDg		PE-365g		PE-450g		AOLg		ACABg		STAYg		IPPg	
iABCZg	DECA	DEP	DECA	DEP	DECA	DEP	DECA	DEP	DECA	DEP	DECA	DEP	DECA	DEP	DECA	DEP	DECA	DEP	DECA	DEP	DECA
15,20	1	1,01	3	9,54	1	13,45	1	17,44	1	1,05	1	1,35	1	0,09	6	1,05	1	28,07	8	-19,91	1

### AVALIAÇÃO GENEPLUS

GENEPLUS		DPMN		DPD		DPS		DPES		DAOL		DEGS		DSTAY		DIPP	
IOGg	TOP	DEP	TOP	DEP	TOP	DEP	TOP	DEP	TOP	DEP	TOP	DEP	TOP	DEP	TOP	DEP	TOP
21,81	5	1,01	29	9,54	1	17,44	2	1,35	1	0,09	54	1,05	11	28,07	72	-19,91	4

AVALIAÇÃO DE PUBERDADE | PROCRUAR

CLASSIF.

IDADE PUBER.

TRADICIONAL

17,7

AVALIAÇÃO DE CARÇAÇA | AVAL

PESO

CE

AOL

ACAB

SUPERIOR

SUPERIOR

-

-

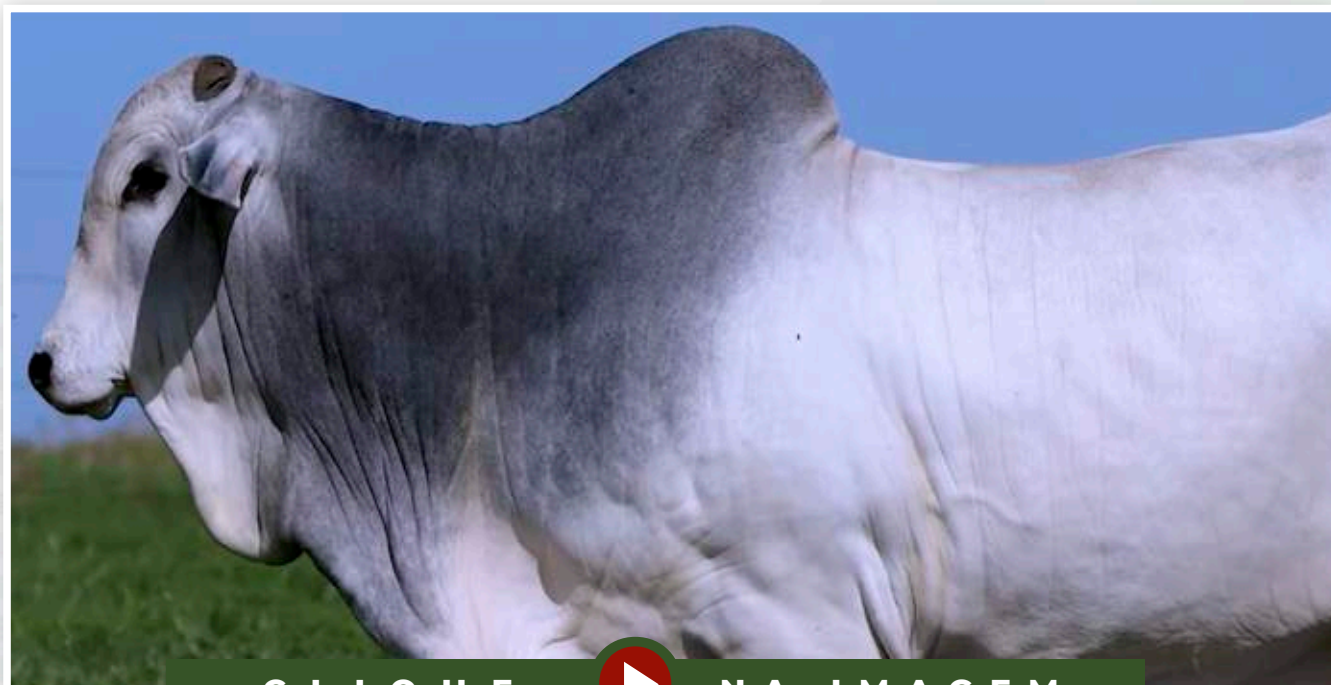

CLIQUE



NA IMAGEM

PARA VER O VÍDEO DO LOTE



**BATERIA 15****LOTE 121****INDIVIDUAL**

Guadalupe Agropecuária

# A1088 GUADALUPE

**RG: FGP A 1088 • Nasc.: 17/08/2020 • Macho • (24 MESES)**

GALHO DO IZ

**REM AGORTAN**

REM RAMIS FIV

**REM ESPIÃO 007**

REM VOKOLO

**REM CONSTELAÇÃO**

REM RAINA FIV

BITELO DS

**RAUSOR DO BOITEL**

GRAMINHA

**1840 LA GUADALUPE**

BUARQUE AJ

**170 GUADIANA**

FSF 471 06 GUADALUPE

**Peso: 694 Kg • CE: 41 cm****AVALIAÇÃO ANCP**

ANCP		MP120		DP210		DP365		DP450		DPE365		DPE450		DAOL		DACAB		DSTAY		DIPP		D3P	
MGTe	TOP	DEP	TOP	DEP	TOP	DEP	TOP	DEP	TOP	DEP	TOP	DEP	TOP	DEP	TOP	DEP	TOP	DEP	TOP	DEP	TOP	DEP	TOP
<b>18,34</b>	<b>8</b>	3,41	<b>5</b>	7,94	<b>17</b>	16,60	<b>12</b>	16,50	<b>14</b>	1,45	<b>2</b>	2,03	<b>1</b>	1,19	<b>12</b>	0,69	<b>4</b>	-0,79	<b>21</b>	76,36	<b>20</b>	77,60	<b>15</b>

**AVALIAÇÃO PMGZ**

PMGZ		PM-EMg		PD-EDg		PA-EDg		PS-EDg		PE-365g		PE-450g		AOLg		ACABg		STAYg		IPPg	
iABCZg	DECA	DEP	DECA	DEP	DECA	DEP	DECA	DEP	DECA	DEP	DECA	DEP	DECA	DEP	DECA	DEP	DECA	DEP	DECA	DEP	DECA
<b>17,95</b>	<b>1</b>	3,05	<b>1</b>	8,41	<b>1</b>	12,85	<b>1</b>	17,04	<b>1</b>	1,15	<b>1</b>	1,70	<b>1</b>	1,64	<b>1</b>	2,69	<b>1</b>	33,02	<b>2</b>	-13,56	<b>2</b>

**AVALIAÇÃO GENEPLUS**

GENEPLUS		DPMN		DPD		DPS		DPES		DAOL		DEGS		DSTAY		DIPP	
IOGg	TOP	DEP	TOP	DEP	TOP	DEP	TOP	DEP	TOP	DEP	TOP	DEP	TOP	DEP	TOP	DEP	TOP
<b>30,64</b>	<b>1</b>	3,05	<b>3</b>	8,41	<b>3</b>	17,04	<b>2</b>	1,70	<b>0,1</b>	1,64	<b>9</b>	2,69	<b>0,5</b>	33,02	<b>20</b>	-13,56	<b>12</b>

**AVALIAÇÃO DE PUBERDADE | PROCRUAR****CLASSIF.****PRECOCE****IDADE PUBER.****14,6****AVALIAÇÃO DE CARÇA | AVAL****PESO****-****CE****SUPERIOR****AOL****-****ACAB****SUPERIOR****CLIQUE****NA IMAGEM**

PARA VER O VÍDEO DO LOTE

# BATERIA

# 16

LOTE 122 AO 125

# MÉDIAS

QTD. (animais)	IDADE (meses)	PESO (kg)	CE (cm)
<b>4</b>	<b>22</b>	<b>707</b>	<b>39</b>

## AVALIAÇÃO ANCP

ANCP		MP120		DP210		DP365		DP450		DPE365		DPE450		DAOL		DACAB		DSTAY		DIPP		D3P	
MGT <sub>e</sub>	TOP	DEP	TOP	DEP	TOP	DEP	TOP	DEP	TOP	DEP	TOP	DEP	TOP	DEP	TOP	DEP	TOP	DEP	TOP	DEP	TOP	DEP	TOP
<b>23,18</b>	<b>3</b>	1,93	<b>22</b>	13,17	<b>4</b>	24,51	<b>3</b>	24,08	<b>3</b>	1,14	<b>5</b>	1,21	<b>8</b>	2,00	<b>6</b>	0,04	<b>47</b>	84,46	<b>9</b>	-0,94	<b>13</b>	77,20	<b>18</b>

## AVALIAÇÃO PMGZ

PMGZ		PM-EMg		PD-EDg		PA-EDg		PS-EDg		PE-365g		PE-450g		AOLg		ACABg		STAYg		IPPg	
iABCZ <sub>g</sub>	DECA	DEP	DECA	DEP	DECA	DEP	DECA	DEP	DECA	DEP	DECA	DEP	DECA	DEP	DECA	DEP	DECA	DEP	DECA	DEP	DECA
<b>26,19</b>	<b>1</b>	2,74	<b>1</b>	9,31	<b>1</b>	16,15	<b>1</b>	20,89	<b>1</b>	1,01	<b>1</b>	1,41	<b>1</b>	2,95	<b>1</b>	1,04	<b>2</b>	40,87	<b>1</b>	-27,10	<b>1</b>

## AVALIAÇÃO GENEPLUS

GENEPLUS		DPMN		DPD		DPS		DPES		DAOL		DEGS		DSTAY		DIPP	
IQG <sub>g</sub>	TOP	DEP	TOP	DEP	TOP	DEP	TOP	DEP	TOP	DEP	TOP	DEP	TOP	DEP	TOP	DEP	TOP
<b>38,79</b>	<b>0,1</b>	2,74	<b>5</b>	9,31	<b>2</b>	20,89	<b>0,5</b>	1,41	<b>1</b>	2,95	<b>0,5</b>	1,04	<b>12</b>	40,87	<b>0,1</b>	-27,09	<b>1</b>



CLIQUE NA IMAGEM PARA VER O VÍDEO DA BATERIA INTEIRA



BATERIA 16



LOTE  
**122**

INDIVIDUAL



Guadalupe Agropecuária

# A1306 FIV GUADALUPE

RG: FGP A 1306 • Nasc.: 13/09/2020 • Macho • (23 MESES)

REM RICKET  
**REM VOKOLO**

REM TAKAKA

**QUARUP BONSUCESSO**

GANGES COL.  
**MAYA BONSUCESSO**

HARMONIA BONSUCESSO

REM TORIXORÉU  
**REM ARMADOR**

REM RONDA

**1720 LA GUADALUPE**

BACKUP  
**116 GUADIANA**

FSF 551 00 GUADALUPE

**Peso: 701 Kg • CE: 39 cm**

### AVALIAÇÃO ANCP

ANCP		MP120		DP210		DP365		DP450		DPE365		DPE450		DAOL		DACAB		DSTAY		DIPP		D3P	
MGTe	TOP	DEP	TOP	DEP	TOP	DEP	TOP	DEP	TOP	DEP	TOP	DEP	TOP	DEP	TOP	DEP	TOP	DEP	TOP	DEP	TOP	DEP	TOP
24,97	2	1,71	27	14,69	2	25,66	2	23,94	4	1,50	2	1,59	3	0,70	18	-0,07	70	-1,04	9	91,18	2	82,78	5

### AVALIAÇÃO PMGZ

PMGZ		PM-EMg		PD-EDg		PA-EDg		PS-EDg		PE-365g		PE-450g		AOLg		ACABg		STAYg		IPPg	
iABCZg	DECA	DEP	DECA	DEP	DECA	DEP	DECA	DEP	DECA	DEP	DECA	DEP	DECA	DEP	DECA	DEP	DECA	DEP	DECA	DEP	DECA
30,04	1	3,07	1	7,20	1	13,77	1	17,16	1	1,38	1	1,70	1	1,71	1	0,29	4	46,93	1	-37,36	1

### AVALIAÇÃO GENEPLUS

GENEPLUS		DPMN		DPD		DPS		DPES		DAOL		DEGS		DSTAY		DIPP	
IOGg	TOP	DEP	TOP	DEP	TOP	DEP	TOP	DEP	TOP	DEP	TOP	DEP	TOP	DEP	TOP	DEP	TOP
39,35	0,1	3,07	3	7,20	5	17,16	2	1,70	0,1	1,71	8	0,29	36	46,93	0,1	-37,36	0,1

AVALIAÇÃO DE PUBERDADE | **PROCRIAR**

CLASSIF.

PRECOCE

IDADE PUBER.

16,5

AVALIAÇÃO DE CARÇAÇA | **AVAL**

PESO

CE

AOL

ACAB

-

-

-

-

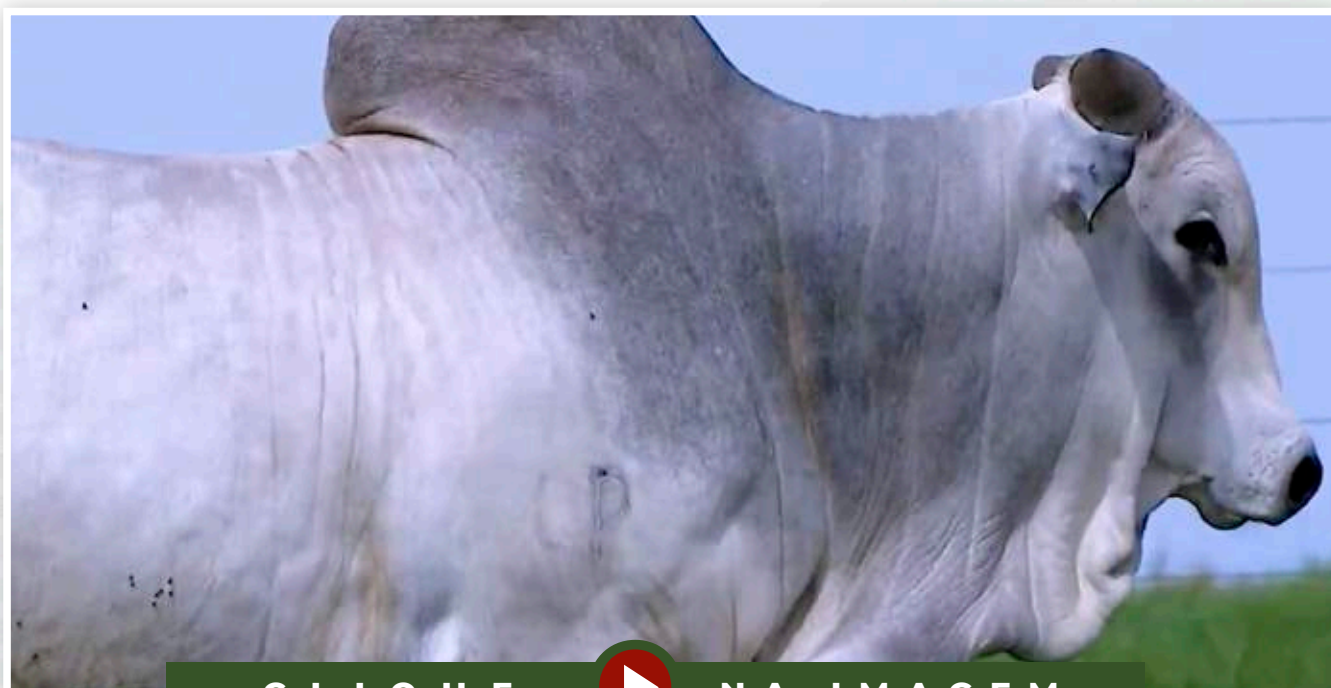

CLIQUE



NA IMAGEM

PARA VER O VÍDEO DO LOTE

BATERIA 16



LOTE  
**123**

INDIVIDUAL



Guadalupe Agropecuária

# A1234 FIV GUADALUPE

RG: FGP A 1234 • Nasc.: 08/09/2020 • Macho • (23 MESES)

REM TORIXORÉU

REM ARMADOR

REM RONDA

BELO J.MACHADO

REM UPONIC

XAMONIX J.MACHADO

PESITA J.MACHADO

REM QUISCO

REM USP

REM RÉGIS

2974 TE PO GUADALUPE

BACKUP

55 LA GUADIANA

313 GUADIANA

Peso: 693 Kg • CE: 42 cm

### AVALIAÇÃO ANCP

ANCP		MP120		DP210		DP365		DP450		DPE365		DPE450		DAOL		DACAB		DSTAY		DIPP		D3P	
MGTe	TOP	DEP	TOP	DEP	TOP	DEP	TOP	DEP	TOP	DEP	TOP	DEP	TOP	DEP	TOP	DEP	TOP	DEP	TOP	DEP	TOP	DEP	TOP
24,43	2	4,18	2	11,32	6	24,43	3	26,53	2	1,14	5	1,20	8	2,82	3	-0,06	68	-0,83	19	88,97	4	68,51	43

### AVALIAÇÃO PMGZ

PMGZ		PM-EMg		PD-EDg		PA-EDg		PS-EDg		PE-365g		PE-450g		AOLg		ACABg		STAYg		IPPg	
iABCZg	DECA	DEP	DECA	DEP	DECA	DEP	DECA	DEP	DECA	DEP	DECA	DEP	DECA	DEP	DECA	DEP	DECA	DEP	DECA	DEP	DECA
26,22	1	4,55	1	9,91	1	17,87	1	22,26	1	0,71	1	1,37	1	4,34	1	2,51	1	40,03	1	-20,90	1

### AVALIAÇÃO GENEPLUS

GENEPLUS		DPMN		DPD		DPS		DPES		DAOL		DEGS		DSTAY		DIPP	
IOGg	TOP	DEP	TOP	DEP	TOP	DEP	TOP	DEP	TOP	DEP	TOP	DEP	TOP	DEP	TOP	DEP	TOP
43,03	0,1	4,55	0,5	9,91	1	22,26	0,5	1,37	1	4,34	0,1	2,51	0,5	40,03	0,5	-20,90	3

AVALIAÇÃO DE PUBERDADE | PROCRUAR

CLASSIF.

PRECOCE

IDADE PUBER.

15,4

AVALIAÇÃO DE CARÇAÇA | AVAL

PESO

SUPERIOR

CE

SUPERIOR

AOL

-

ACAB

-

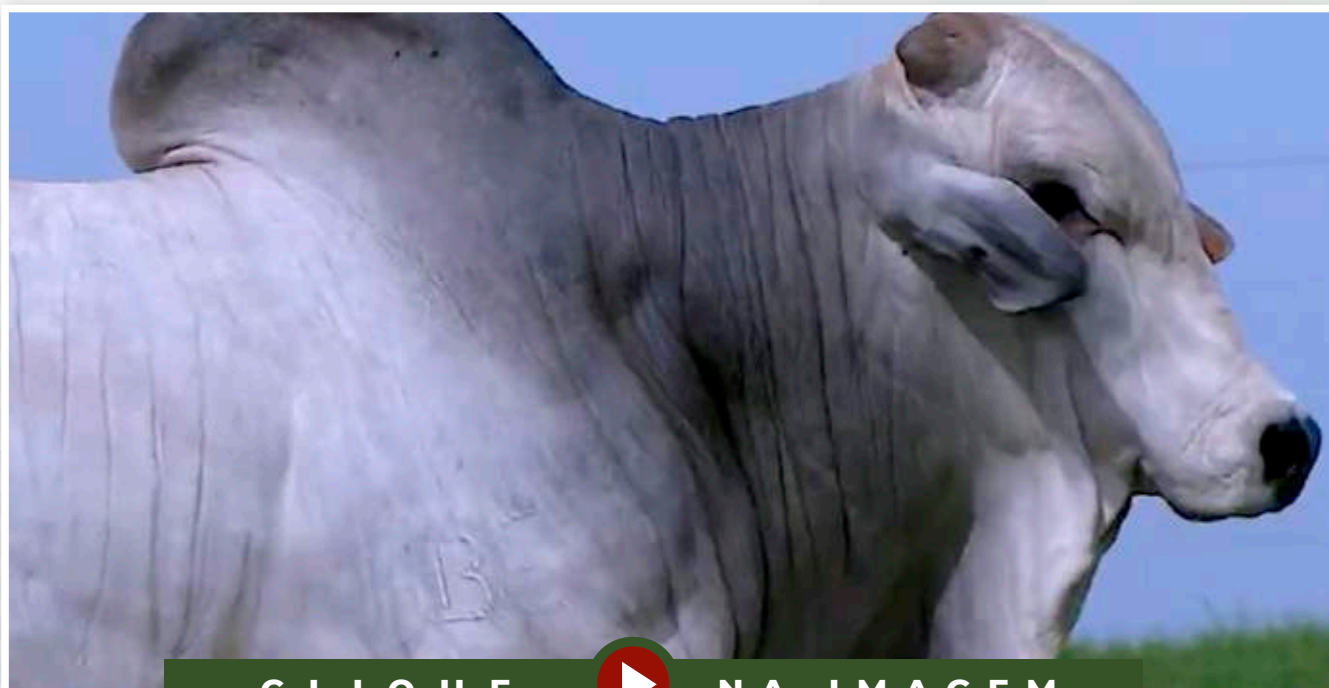

CLIQUE



NA IMAGEM

PARA VER O VÍDEO DO LOTE



BATERIA 16



LOTE  
**124**

INDIVIDUAL



Guadalupe Agropecuária

# A1149 GUADALUPE

RG: FGP A 1149 • Nasc.: 24/08/2020 • Macho • (23 MESES)

REM RICKET  
**REM VOKOLO**

REM TAKAKA

**QUARUP BONSUCESSO**

GANGES COL.  
**MAYA BONSUCESSO**

HARMONIA BONSUCESSO

REM ARMADOR  
**REM DHEEF**

REM ULÍCIA

**3858 PO GUADALUPE**

BRADO S.MARINA  
**1209 LA GUADALUPE**

097 GUADIANA

**Peso: 722 Kg • CE: 37 cm**

### AVALIAÇÃO ANCP

ANCP		MP120		DP210		DP365		DP450		DPE365		DPE450		DAOL		DACAB		DSTAY		DIPP		D3P	
MGTe	TOP	DEP	TOP	DEP	TOP	DEP	TOP	DEP	TOP	DEP	TOP	DEP	TOP	DEP	TOP	DEP	TOP	DEP	TOP	DEP	TOP	DEP	TOP
27,69	0,5	-0,05	75	16,45	1	30,39	0,5	25,76	3	1,37	3	1,25	7	3,03	2	0,24	23	-1,28	3	94,94	0,1	87,19	2

### AVALIAÇÃO PMGZ

PMGZ		PM-EMg		PD-EDg		PA-EDg		PS-EDg		PE-365g		PE-450g		AOLg		ACABg		STAYg		IPPg	
iABCZg	DECA	DEP	DECA	DEP	DECA	DEP	DECA	DEP	DECA	DEP	DECA	DEP	DECA	DEP	DECA	DEP	DECA	DEP	DECA	DEP	DECA
35,12	1	2,62	1	14,05	1	21,61	1	27,36	1	1,37	1	1,65	1	4,05	1	1,30	1	43,97	1	-38,82	1

### AVALIAÇÃO GENEPLUS

GENEPLUS		DPMN		DPD		DPS		DPES		DAOL		DEGS		DSTAY		DIPP	
IOGg	TOP	DEP	TOP	DEP	TOP	DEP	TOP	DEP	TOP	DEP	TOP	DEP	TOP	DEP	TOP	DEP	TOP
49,65	0,1	2,62	5	14,05	0,1	27,36	0,1	1,65	0,5	4,05	0,1	1,30	7	43,97	0,1	-38,82	0,1

AVALIAÇÃO DE PUBERDADE | **PROCRIAR**

CLASSIF.

IDADE PUBER.

**SUPERPRECOCE**

**10,7**

AVALIAÇÃO DE CARÇAÇA | **AVAL**

PESO

CE

AOL

ACAB

**SUPERIOR**

**SUPERIOR**

**ELITE**

-

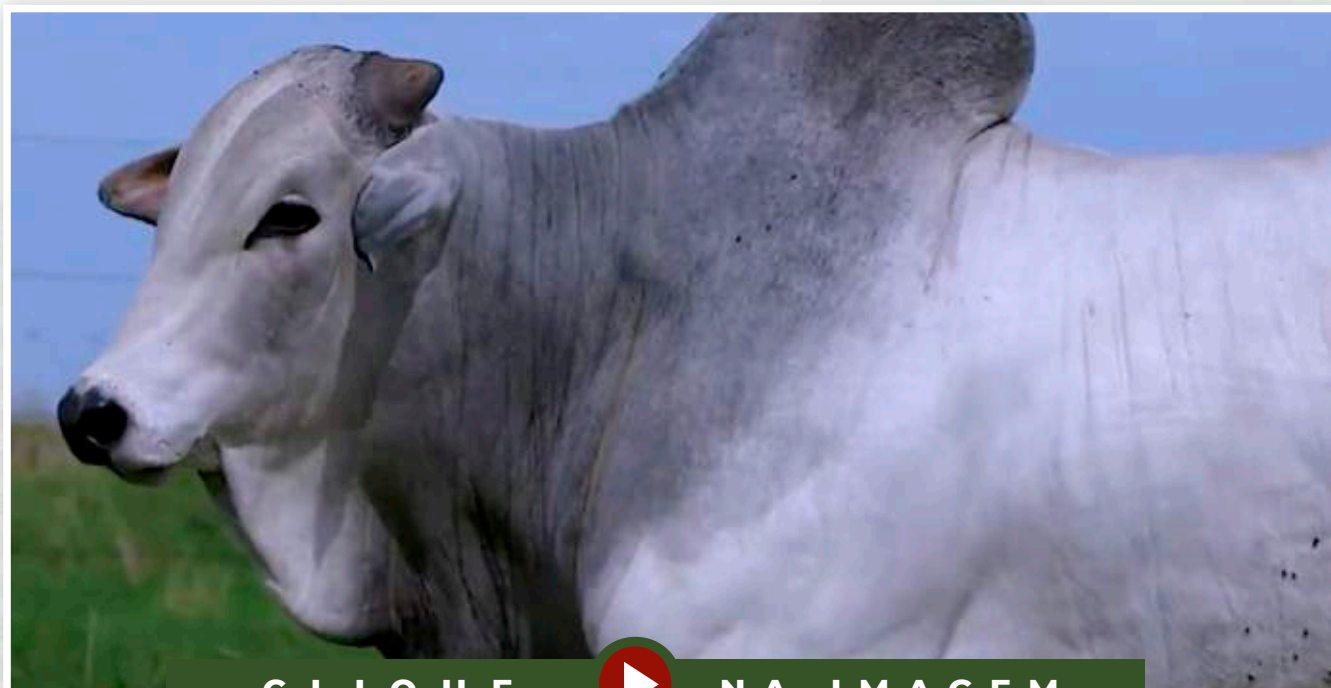

CLIQUE



NA IMAGEM

PARA VER O VÍDEO DO LOTE

BATERIA 16



LOTE  
**125**

INDIVIDUAL



Guadalupe Agropecuária

# A1254 GUADALUPE

RG: FGP A 1254 • Nasc.: 10/09/2020 • Macho • (23 MESES)

MANDARIN MAT.

VELERO MAT.

RUANDA MAT.

COWBOY MAT.

BACKUP

TORMAY MAT.

LANAI FIV MAT.

BITELO DS

RAUSOR DO BOITEL

GRAMINHA

2456 PO GUADALUPE

BACKUP

1011 PO GUADALUPE

DIADEMA DO B.RICO

**Peso: 712 Kg • CE: 39 cm**

### AVALIAÇÃO ANCP

ANCP		MP120		DP210		DP365		DP450		DPE365		DPE450		DAOL		DACAB		DSTAY		DIPP		D3P	
MGTe	TOP	DEP	TOP	DEP	TOP	DEP	TOP	DEP	TOP	DEP	TOP	DEP	TOP	DEP	TOP	DEP	TOP	DEP	TOP	DEP	TOP	DEP	TOP
15,64	13	1,86	24	10,23	9	17,54	11	20,10	8	0,55	21	0,78	17	1,46	10	0,06	43	-0,59	35	62,74	44	70,31	37

### AVALIAÇÃO PMGZ

PMGZ		PM-EMg		PD-EDg		PA-EDg		PS-EDg		PE-365g		PE-450g		AOLg		ACABg		STAYg		IPPg	
iABCZg	DECA	DEP	DECA	DEP	DECA	DEP	DECA	DEP	DECA	DEP	DECA	DEP	DECA	DEP	DECA	DEP	DECA	DEP	DECA	DEP	DECA
13,37	1	0,72	4	6,07	1	11,36	1	16,77	1	0,55	1	0,92	1	1,71	1	0,08	5	32,53	3	-11,30	2

### AVALIAÇÃO GENEPLUS

GENEPLUS		DPMN		DPD		DPS		DPES		DAOL		DEGS		DSTAY		DIPP	
IOGg	TOP	DEP	TOP	DEP	TOP	DEP	TOP	DEP	TOP	DEP	TOP	DEP	TOP	DEP	TOP	DEP	TOP
23,13	4	0,72	36	6,07	9	16,77	2	0,92	6	1,71	8	0,08	45	32,53	24	-11,30	17

AVALIAÇÃO DE PUBERDADE | PROCRUAR

CLASSIF.

IDADE PUBER.

SUPERPRECOCE

12,8

AVALIAÇÃO DE CARÇAÇA | AVAL

PESO

CE

AOL

ACAB

SUPERIOR

SUPERIOR

ELITE

SUPERIOR

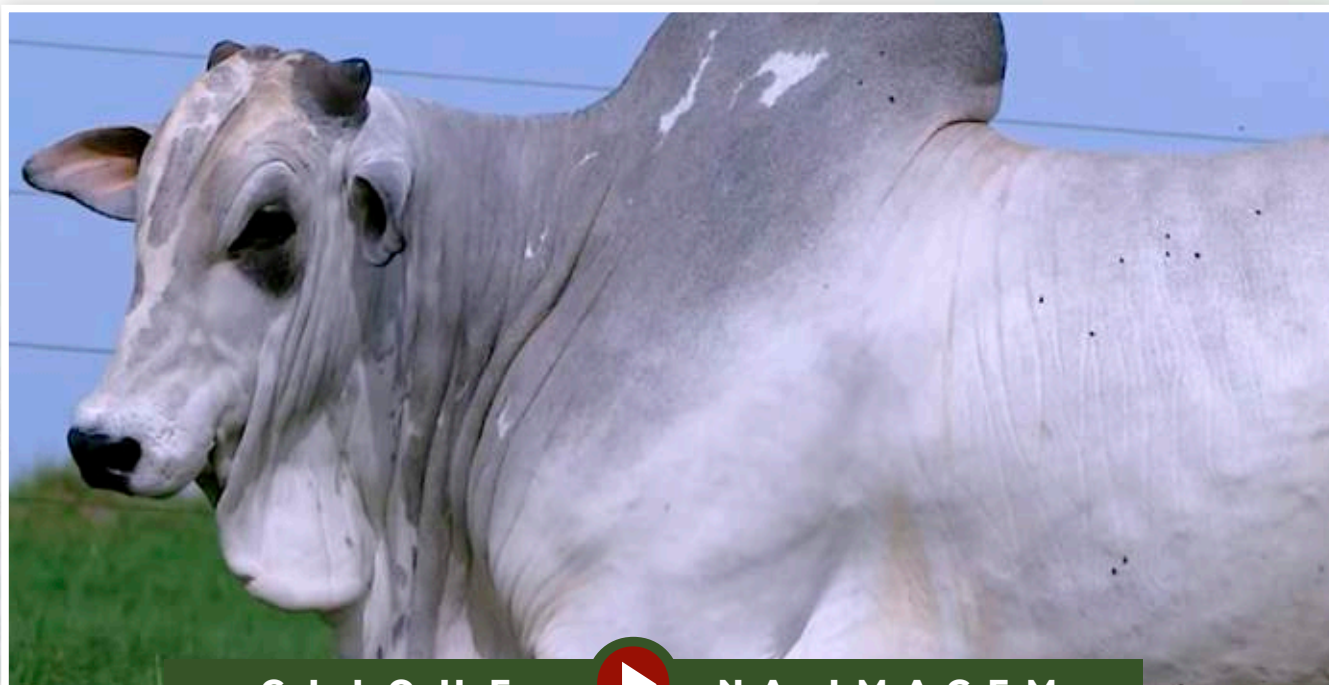

CLIQUE



NA IMAGEM

PARA VER O VÍDEO DO LOTE



# BATERIA

# 17

LOTE 126 AO 130

# MÉDIAS

QTD. (animais)	IDADE (meses)	PESO (kg)	CE (cm)
<b>5</b>	<b>23</b>	<b>685</b>	<b>38</b>

## AVALIAÇÃO ANCP

ANCP		MP120		DP210		DP365		DP450		DPE365		DPE450		DAOL		DACAB		DSTAY		DIPP		D3P	
MGT <sub>e</sub>	TOP	DEP	TOP	DEP	TOP	DEP	TOP	DEP	TOP	DEP	TOP	DEP	TOP	DEP	TOP	DEP	TOP	DEP	TOP	DEP	TOP	DEP	TOP
<b>18,80</b>	<b>7</b>	2,09	<b>19</b>	9,55	<b>11</b>	18,77	<b>8</b>	19,49	<b>7</b>	0,99	<b>8</b>	1,04	<b>11</b>	1,09	<b>13</b>	-0,05	<b>67</b>	80,07	<b>15</b>	-0,76	<b>23</b>	72,84	<b>24</b>

## AVALIAÇÃO PMGZ

PMGZ		PM-EMg		PD-EDg		PA-EDg		PS-EDg		PE-365g		PE-450g		AOLg		ACABg		STAYg		IPPg	
iABCZ <sub>g</sub>	DECA	DEP	DECA	DEP	DECA	DEP	DECA	DEP	DECA	DEP	DECA	DEP	DECA	DEP	DECA	DEP	DECA	DEP	DECA	DEP	DECA
<b>17,91</b>	<b>1</b>	1,82	<b>2</b>	7,65	<b>1</b>	10,94	<b>1</b>	15,47	<b>1</b>	0,93	<b>1</b>	1,33	<b>1</b>	1,93	<b>1</b>	0,99	<b>2</b>	36,63	<b>1</b>	-14,12	<b>1</b>

## AVALIAÇÃO GENEPLUS

GENEPLUS		DPMN		DPD		DPS		DPES		DAOL		DEGS		DSTAY		DIPP	
IQG <sub>g</sub>	TOP	DEP	TOP	DEP	TOP	DEP	TOP	DEP	TOP	DEP	TOP	DEP	TOP	DEP	TOP	DEP	TOP
<b>28,09</b>	<b>2</b>	1,82	<b>14</b>	7,65	<b>4</b>	15,46	<b>3</b>	1,33	<b>1</b>	1,93	<b>5</b>	0,99	<b>13</b>	36,63	<b>3</b>	-14,12	<b>11</b>



CLIQUE NA IMAGEM PARA VER O VÍDEO DA BATERIA INTEIRA

**BATERIA 17**

LOTE  
**126**

**INDIVIDUAL**

Guadalupe Agropecuária

# A905 GUADALUPE

**RG: FGP A 905 • Nasc.: 19/07/2020 • Macho • (25 MESES)**

REM TORIXORÉU

**REM ARMADOR**

REM RONDA

**BELO J.MACHADO**

REM UPONIC

**XAMONIX J.MACHADO**

PESITA J.MACHADO

GABINETE IZ

**BACKUP**

AMAGDALA

**51 LA GUADIANA**

TARZAN TE DE NAVIRAÍ

**159 GUADIANA**

\*\*\*

**Peso: 700 Kg • CE: 34 cm****AVALIAÇÃO ANCP**

ANCP		MP120		DP210		DP365		DP450		DPE365		DPE450		DAOL		DACAB		DSTAY		DIPP		D3P	
MGTe	TOP	DEP	TOP	DEP	TOP	DEP	TOP	DEP	TOP	DEP	TOP	DEP	TOP	DEP	TOP	DEP	TOP	DEP	TOP	DEP	TOP	DEP	TOP
<b>18,69</b>	<b>7</b>	2,26	<b>16</b>	8,30	<b>15</b>	16,10	<b>13</b>	17,00	<b>13</b>	0,81	<b>12</b>	0,65	<b>21</b>	2,07	<b>6</b>	0,19	<b>27</b>	-0,86	<b>17</b>	84,14	<b>9</b>	71,16	<b>34</b>

**AVALIAÇÃO PMGZ**

PMGZ		PM-EMg		PD-EDg		PA-EDg		PS-EDg		PE-365g		PE-450g		AOLg		ACABg		STAYg		IPPg	
iABCZg	DECA	DEP	DECA	DEP	DECA	DEP	DECA	DEP	DECA	DEP	DECA	DEP	DECA	DEP	DECA	DEP	DECA	DEP	DECA	DEP	DECA
<b>17,78</b>	<b>1</b>	1,96	<b>2</b>	6,07	<b>1</b>	8,04	<b>1</b>	11,97	<b>1</b>	0,77	<b>1</b>	0,96	<b>1</b>	1,89	<b>1</b>	2,75	<b>1</b>	39,37	<b>1</b>	-17,17	<b>1</b>

**AVALIAÇÃO GENEPLUS**

GENEPLUS		DPMN		DPD		DPS		DPES		DAOL		DEGS		DSTAY		DIPP	
IOGg	TOP	DEP	TOP	DEP	TOP	DEP	TOP	DEP	TOP	DEP	TOP	DEP	TOP	DEP	TOP	DEP	TOP
<b>27,72</b>	<b>2</b>	1,96	<b>12</b>	6,07	<b>9</b>	11,97	<b>8</b>	0,96	<b>5</b>	1,89	<b>6</b>	2,75	<b>0,1</b>	39,37	<b>0,5</b>	-17,17	<b>6</b>

AVALIAÇÃO DE PUBERDADE | **PROCRIAR****CLASSIF.****PRECOCE****IDADE PUBER.****15,1**AVALIAÇÃO DE CARÇAÇA | **AVAL****PESO**

-

**CE****SUPERIOR****AOL****ELITE****ACAB****SUPERIOR****CLIQUE****NA IMAGEM**

PARA VER O VÍDEO DO LOTE



**BATERIA 17**

LOTE  
**127**

**INDIVIDUAL**

Guadalupe Agropecuária

# A918 GUADALUPE

**RG: FGP A 918 • Nasc.: 23/07/2020 • Macho • (24 MESES)**

7308/04 PO PERDIZES

**TRUCK DA ALO BRASIL**

2014 DA ALO BRASIL

ÁTMA DE NAVIRAÍ

**DONATO DE NAVIRAÍ**

BATINA DA SM

**TNT****1042 LA GUADALUPE**

REM USP

**GOROTÉIA**

LILICA

CFM DIAMANTE

**194 GUADIANA**

FSF 796 01 GUADALUPE

**Peso: 730 Kg • CE: 38 cm****AVALIAÇÃO ANCP**

ANCP		MP120		DP210		DP365		DP450		DPE365		DPE450		DAOL		DACAB		DSTAY		DIPP		D3P	
MGTe	TOP	DEP	TOP	DEP	TOP	DEP	TOP	DEP	TOP	DEP	TOP	DEP	TOP	DEP	TOP	DEP	TOP	DEP	TOP	DEP	TOP	DEP	TOP
<b>16,67</b>	<b>11</b>	0,35	<b>63</b>	11,03	<b>7</b>	18,02	<b>10</b>	19,65	<b>8</b>	0,60	<b>19</b>	0,36	<b>34</b>	0,25	<b>26</b>	0,00	<b>55</b>	-0,58	<b>35</b>	78,17	<b>17</b>	65,79	<b>53</b>

**AVALIAÇÃO PMGZ**

PMGZ		PM-EMg		PD-EDg		PA-EDg		PS-EDg		PE-365g		PE-450g		AOLg		ACABg		STAYg		IPPg	
iABCZg	DECA	DEP	DECA	DEP	DECA	DEP	DECA	DEP	DECA	DEP	DECA	DEP	DECA	DEP	DECA	DEP	DECA	DEP	DECA	DEP	DECA
<b>16,72</b>	<b>1</b>	2,13	<b>1</b>	8,79	<b>1</b>	11,67	<b>1</b>	14,48	<b>1</b>	0,59	<b>1</b>	0,63	<b>2</b>	1,96	<b>1</b>	1,32	<b>1</b>	35,64	<b>1</b>	-9,72	<b>2</b>

**AVALIAÇÃO GENEPLUS**

GENEPLUS		DPMN		DPD		DPS		DPES		DAOL		DEGS		DSTAY		DIPP	
IOGg	TOP	DEP	TOP	DEP	TOP	DEP	TOP	DEP	TOP	DEP	TOP	DEP	TOP	DEP	TOP	DEP	TOP
<b>24,56</b>	<b>3</b>	2,13	<b>10</b>	8,79	<b>2</b>	14,48	<b>4</b>	0,63	<b>16</b>	1,95	<b>5</b>	1,32	<b>7</b>	35,64	<b>6</b>	-9,72	<b>22</b>

AVALIAÇÃO DE PUBERDADE | **PROCRIAR****CLASSIF.****PRECOCE****IDADE PUBER.****14,5**AVALIAÇÃO DE CARÇAÇA | **AVAL****PESO**

-

**CE****SUPERIOR****AOL****SUPERIOR****ACAB**

-

**CLIQUE****NA IMAGEM**

PARA VER O VÍDEO DO LOTE

BATERIA 17



LOTE  
**128**

INDIVIDUAL



Guadalupe Agropecuária

# A1064 GUADALUPE

RG: FGP A 1064 • Nasc.: 14/08/2020 • Macho • (24 MESES)

MANDARIN MAT.

VELERO MAT.

RUANDA MAT.

COWBOY MAT.

BACKUP

TORMAY MAT.

LANAI FIV MAT.

NEHRU MAT.

SHERLOCK MAT.

POLIANA MAT.

3856 PO GUADALUPE

PEREGRINO GUADALUPE

2055 PO GUADALUPE

59 LA GUADIANA

Peso: 666 Kg • CE: 38 cm

### AVALIAÇÃO ANCP

ANCP		MP120		DP210		DP365		DP450		DPE365		DPE450		DAOL		DACAB		DSTAY		DIPP		D3P	
MGTe	TOP	DEP	TOP	DEP	TOP	DEP	TOP	DEP	TOP	DEP	TOP	DEP	TOP	DEP	TOP	DEP	TOP	DEP	TOP	DEP	TOP	DEP	TOP
13,94	17	1,22	39	7,12	21	17,27	11	19,78	8	0,88	10	1,26	7	0,33	24	-0,01	59	-0,54	39	62,74	44	69,20	41

### AVALIAÇÃO PMGZ

PMGZ		PM-EMg		PD-EDg		PA-EDg		PS-EDg		PE-365g		PE-450g		AOLg		ACABg		STAYg		IPPg	
iABCZg	DECA	DEP	DECA	DEP	DECA	DEP	DECA	DEP	DECA	DEP	DECA	DEP	DECA	DEP	DECA	DEP	DECA	DEP	DECA	DEP	DECA
12,97	1	-0,55	7	6,33	1	11,59	1	18,95	1	0,83	1	1,25	1	2,18	1	0,51	3	30,80	4	-13,42	2

### AVALIAÇÃO GENEPLUS

GENEPLUS		DPMN		DPD		DPS		DPES		DAOL		DEGS		DSTAY		DIPP	
IOGg	TOP	DEP	TOP	DEP	TOP	DEP	TOP	DEP	TOP	DEP	TOP	DEP	TOP	DEP	TOP	DEP	TOP
25,27	3	-0,55	68	6,33	8	18,95	1	1,25	2	2,18	3	0,51	27	30,80	42	-13,42	12

AVALIAÇÃO DE PUBERDADE | PROCRUAR

CLASSIF.

PRECOCE

IDADE PUBER.

17,0

AVALIAÇÃO DE CARÇAÇA | AVAL

PESO

-

CE

SUPERIOR

AOL

-

ACAB

-

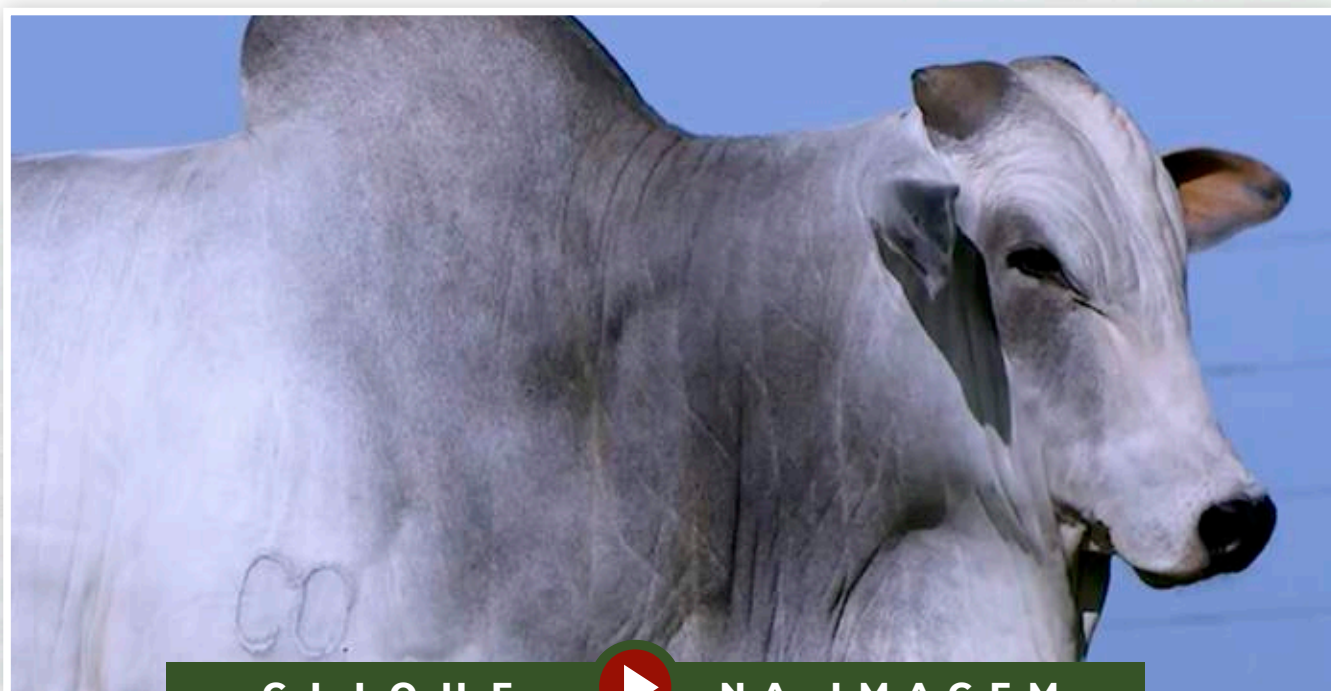

CLIQUE



NA IMAGEM

PARA VER O VÍDEO DO LOTE



BATERIA 17



LOTE  
**129**

INDIVIDUAL



Guadalupe Agropecuária

# A1333 FIV GUADALUPE

RG: FGP A 1333 • Nasc.: 16/09/2020 • Macho • (23 MESES)

REM TORIXORÉU

REM ARMADOR

REM RONDA

BELO J.MACHADO

REM UPONIC

XAMONIX J.MACHADO

PESITA J.MACHADO

REM QUISCO

REM USP

REM RÉGIS

3086 TE PO GUADALUPE

BACKUP

533 LA GUADALUPE

211 GUADIANA

Peso: 660 Kg • CE: 40 cm

### AVALIAÇÃO ANCP

ANCP		MP120		DP210		DP365		DP450		DPE365		DPE450		DAOL		DACAB		DSTAY		DIPP		D3P	
MGTe	TOP	DEP	TOP	DEP	TOP	DEP	TOP	DEP	TOP	DEP	TOP	DEP	TOP	DEP	TOP	DEP	TOP	DEP	TOP	DEP	TOP	DEP	TOP
22,24	3	3,36	5	10,09	9	21,77	5	21,38	6	1,05	7	1,40	5	1,57	9	0,07	42	-0,83	19	87,88	5	78,19	14

### AVALIAÇÃO PMGZ

PMGZ		PM-EMg		PD-EDg		PA-EDg		PS-EDg		PE-365g		PE-450g		AOLg		ACABg		STAYg		IPPg	
iABCZg	DECA	DEP	DECA	DEP	DECA	DEP	DECA	DEP	DECA	DEP	DECA	DEP	DECA	DEP	DECA	DEP	DECA	DEP	DECA	DEP	DECA
19,89	1	0,92	3	9,82	1	12,87	1	18,61	1	0,92	1	1,74	1	1,66	1	0,80	2	38,55	1	-11,69	2

### AVALIAÇÃO GENEPLUS

GENEPLUS		DPMN		DPD		DPS		DPES		DAOL		DEGS		DSTAY		DIPP	
IOGg	TOP	DEP	TOP	DEP	TOP	DEP	TOP	DEP	TOP	DEP	TOP	DEP	TOP	DEP	TOP	DEP	TOP
31,51	0,5	0,92	31	9,82	1	18,61	1	1,74	0,1	1,66	9	0,80	17	38,55	1	-11,69	16

AVALIAÇÃO DE PUBERDADE | PROCRUAR

CLASSIF.

PRECOCE

IDADE PUBER.

16,4

AVALIAÇÃO DE CARÇA | AVAL

PESO

-

CE

-

AOL

-

ACAB

-

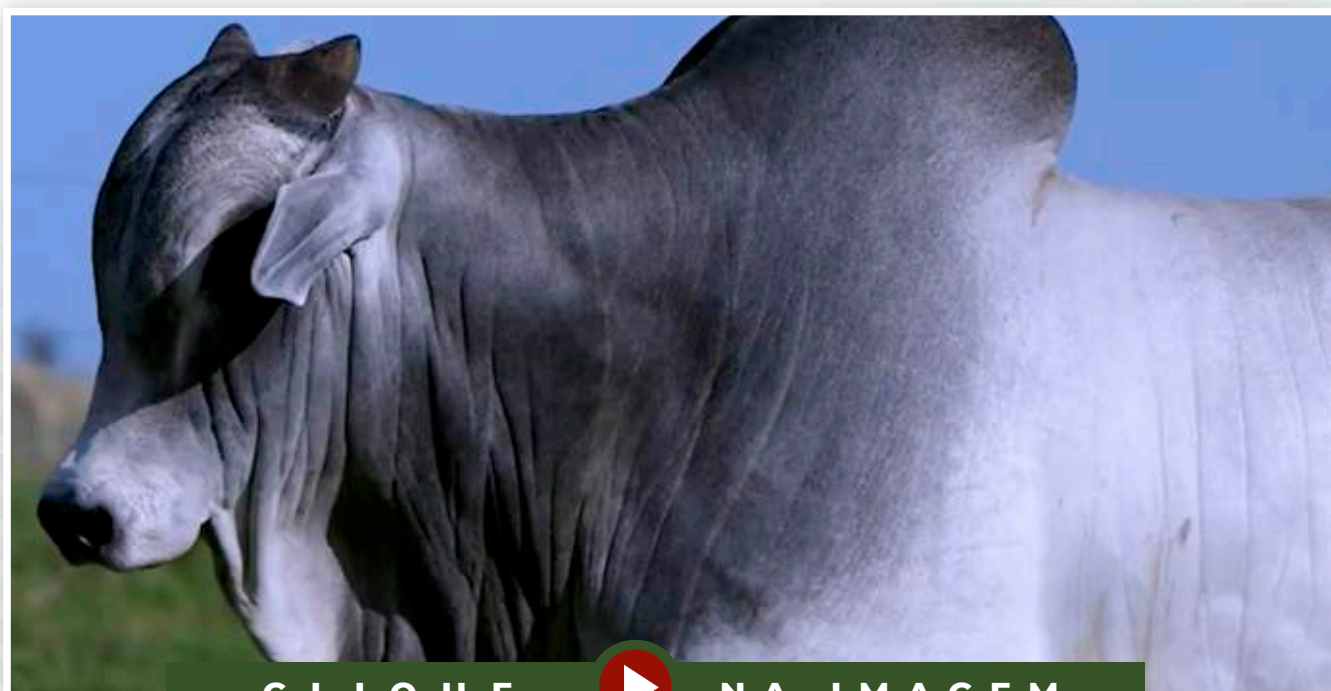

CLIQUE



NA IMAGEM

PARA VER O VÍDEO DO LOTE

BATERIA 17



LOTE  
**130**

INDIVIDUAL



Guadalupe Agropecuária

# A1328 FIV GUADALUPE

RG: FGP A 1328 • Nasc.: 15/09/2020 • Macho • (23 MESES)

REM RICKET  
**REM VOKOLO**

REM TAKAKA

**QUARUP BONSUCESSO**

GANGES COL.  
**MAYA BONSUCESSO**

HARMONIA BONSUCESSO

GABINETE IZ  
**BACKUP**

AMAGDALA

**126 LA GUADIANA**

FALDAN JA DA FI  
**280 GUADIANA**

AJ 4443 01 GUADALUPE

**Peso: 670 Kg • CE: 41 cm**

### AVALIAÇÃO ANCP

ANCP		MP120		DP210		DP365		DP450		DPE365		DPE450		DAOL		DACAB		DSTAY		DIPP		D3P	
MGTe	TOP	DEP	TOP	DEP	TOP	DEP	TOP	DEP	TOP	DEP	TOP	DEP	TOP	DEP	TOP	DEP	TOP	DEP	TOP	DEP	TOP	DEP	TOP
<b>22,48</b>	<b>3</b>	3,27	<b>6</b>	11,21	<b>7</b>	20,70	<b>6</b>	19,64	<b>8</b>	1,59	<b>2</b>	1,54	<b>4</b>	1,22	<b>12</b>	-0,48	<b>99</b>	-0,97	<b>12</b>	87,40	<b>5</b>	79,88	<b>10</b>

### AVALIAÇÃO PMGZ

PMGZ		PM-EMg		PD-EDg		PA-EDg		PS-EDg		PE-365g		PE-450g		AOLg		ACABg		STAYg		IPPg	
iABCZg	DECA	DEP	DECA	DEP	DECA	DEP	DECA	DEP	DECA	DEP	DECA	DEP	DECA	DEP	DECA	DEP	DECA	DEP	DECA	DEP	DECA
<b>22,19</b>	<b>1</b>	4,65	<b>1</b>	7,24	<b>1</b>	10,52	<b>1</b>	13,32	<b>1</b>	1,53	<b>1</b>	2,06	<b>1</b>	1,97	<b>1</b>	-0,46	<b>7</b>	38,81	<b>1</b>	-18,60	<b>1</b>

### AVALIAÇÃO GENEPLUS

GENEPLUS		DPMN		DPD		DPS		DPES		DAOL		DEGS		DSTAY		DIPP	
IOGg	TOP	DEP	TOP	DEP	TOP	DEP	TOP	DEP	TOP	DEP	TOP	DEP	TOP	DEP	TOP	DEP	TOP
<b>31,40</b>	<b>0,5</b>	4,65	<b>0,5</b>	7,24	<b>5</b>	13,32	<b>5</b>	2,06	<b>0,1</b>	1,97	<b>5</b>	-0,45	<b>68</b>	38,81	<b>1</b>	-18,60	<b>5</b>

#### AVALIAÇÃO DE PUBERDADE | PROCRUAR

CLASSIF.	IDADE PUBER.
<b>SUPERPRECOCE</b>	<b>12,7</b>

#### AVALIAÇÃO DE CARÇAÇA | AVAL

PESO	CE	AOL	ACAB
-	<b>SUPERIOR</b>	-	-



CLIQUE NA IMAGEM

PARA VER O VÍDEO DO LOTE



# BATERIA

# 18

LOTE 131 AO 134

# MÉDIAS

QTD. (animais)	IDADE (meses)	PESO (kg)	CE (cm)
<b>4</b>	<b>24</b>	<b>764</b>	<b>42</b>

## AVALIAÇÃO ANCP

ANCP		MP120		DP210		DP365		DP450		DPE365		DPE450		DAOL		DACAB		DSTAY		DIPP		D3P	
MGT <sub>e</sub>	TOP	DEP	TOP	DEP	TOP	DEP	TOP	DEP	TOP	DEP	TOP	DEP	TOP	DEP	TOP	DEP	TOP	DEP	TOP	DEP	TOP	DEP	TOP
<b>23,66</b>	<b>2</b>	4,38	<b>2</b>	12,00	<b>5</b>	23,71	<b>3</b>	25,40	<b>2</b>	0,82	<b>12</b>	0,91	<b>14</b>	2,17	<b>5</b>	0,31	<b>18</b>	86,86	<b>6</b>	-0,93	<b>13</b>	69,83	<b>29</b>

## AVALIAÇÃO PMGZ

PMGZ		PM-EMg		PD-EDg		PA-EDg		PS-EDg		PE-365g		PE-450g		AOLg		ACABg		STAYg		IPPg	
iABCZ <sub>g</sub>	DECA	DEP	DECA	DEP	DECA	DEP	DECA	DEP	DECA	DEP	DECA	DEP	DECA	DEP	DECA	DEP	DECA	DEP	DECA	DEP	DECA
<b>21,02</b>	<b>1</b>	3,15	<b>1</b>	8,38	<b>1</b>	13,16	<b>1</b>	18,31	<b>1</b>	0,99	<b>1</b>	1,57	<b>1</b>	2,07	<b>1</b>	1,88	<b>1</b>	37,24	<b>1</b>	-16,12	<b>1</b>

## AVALIAÇÃO GENEPLUS

GENEPLUS		DPMN		DPD		DPS		DPES		DAOL		DEGS		DSTAY		DIPP	
IQG <sub>g</sub>	TOP	DEP	TOP	DEP	TOP	DEP	TOP	DEP	TOP	DEP	TOP	DEP	TOP	DEP	TOP	DEP	TOP
<b>34,12</b>	<b>0,5</b>	3,15	<b>3</b>	8,38	<b>3</b>	18,31	<b>1</b>	1,57	<b>0,5</b>	2,07	<b>4</b>	1,88	<b>2</b>	37,23	<b>2</b>	-16,12	<b>8</b>



CLIQUE NA IMAGEM PARA VER O VÍDEO DA BATERIA INTEIRA

**BATERIA 18**

LOTE

**131**

INDIVIDUAL

Guadalupe Agropecuária



# A839 FIV GUADALUPE

RG: FGP A 839 • Nasc.: 27/06/2020 • Macho • (25 MESES)

HUNO DA MN

**CAMPEÃO DA MN**

D1342 DA MN

**CALIBRE FIV CAMPARINO**

QUARK COL.

**JHVM 9862 FIV CAMPARINO**

OLIMPÍADA DO JHV

GABINETE IZ

**BACKUP**

AMAGDALA

**89 PO GUADIANA**

NOBRE TE DA PRIM.

**LIPURA GUADALUPE**

POSTURA OT

**Peso: 754 Kg • CE: 43 cm****AVALIAÇÃO ANCP**

ANCP		MP120		DP210		DP365		DP450		DPE365		DPE450		DAOL		DACAB		DSTAY		DIPP		D3P	
MGTe	TOP	DEP	TOP	DEP	TOP	DEP	TOP	DEP	TOP	DEP	TOP	DEP	TOP	DEP	TOP	DEP	TOP	DEP	TOP	DEP	TOP	DEP	TOP
27,27	1	4,84	1	15,08	2	27,64	2	29,31	1	1,03	7	1,22	8	3,37	2	0,06	43	-1,23	4	87,24	6	70,98	35

**AVALIAÇÃO PMGZ**

PMGZ		PM-EMg		PD-EDg		PA-EDg		PS-EDg		PE-365g		PE-450g		AOLg		ACABg		STAYg		IPPg	
iABCZg	DECA	DEP	DECA	DEP	DECA	DEP	DECA	DEP	DECA	DEP	DECA	DEP	DECA	DEP	DECA	DEP	DECA	DEP	DECA	DEP	DECA
15,89	1	1,61	2	6,80	1	11,16	1	15,33	1	1,24	1	1,53	1	1,83	1	2,13	1	33,08	2	-15,04	1

**AVALIAÇÃO GENEPLUS**

GENEPLUS		DPMN		DPD		DPS		DPES		DAOL		DEGS		DSTAY		DIPP	
IOGg	TOP	DEP	TOP	DEP	TOP	DEP	TOP	DEP	TOP	DEP	TOP	DEP	TOP	DEP	TOP	DEP	TOP
27,22	2	1,61	17	6,80	6	15,33	3	1,53	0,5	1,83	7	2,13	1	33,08	20	-15,04	9

AVALIAÇÃO DE PUBERDADE | **PROCRIAR**

CLASSIF.

PRECOCE

IDADE PUBER.

14,6

AVALIAÇÃO DE CARÇAÇA | **AVAL**

PESO

SUPERIOR

CE

ELITE

AOL

SUPERIOR

ACAB

-

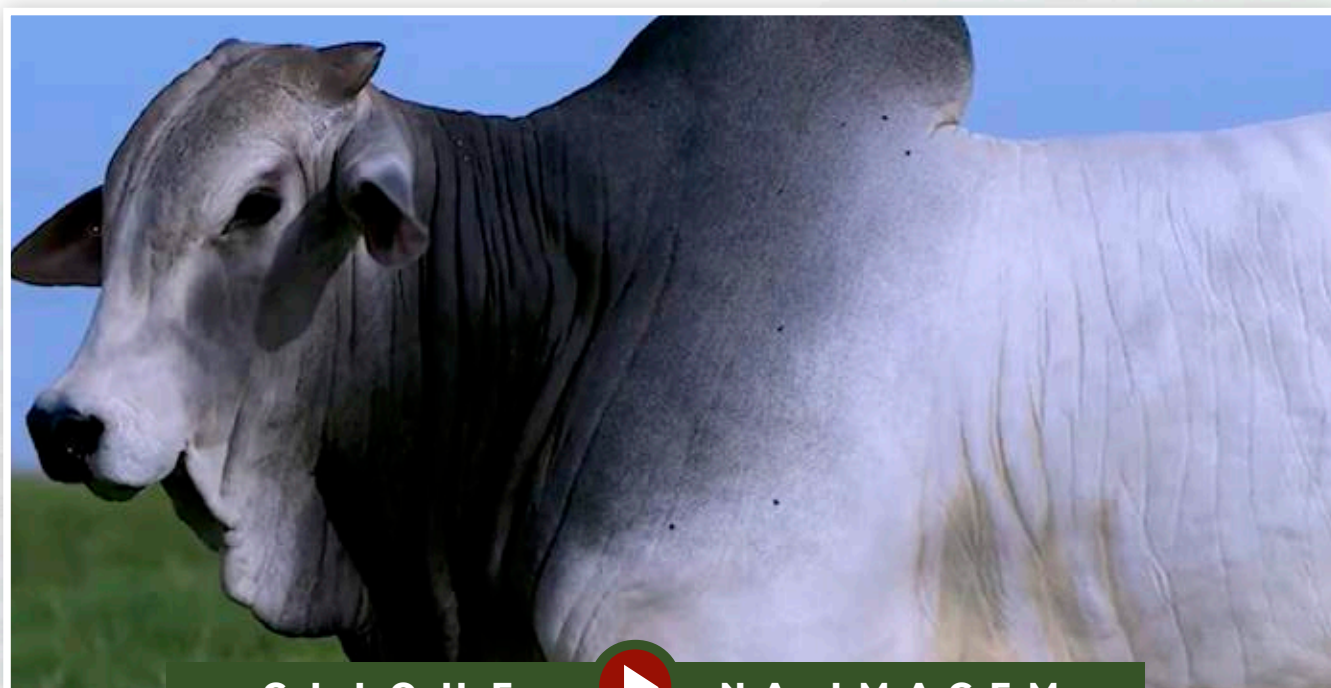
CLIQUE  NA IMAGEM

PARA VER O VÍDEO DO LOTE



BATERIA 18



LOTE  
**132**

INDIVIDUAL



Guadalupe Agropecuária

# A960 GUADALUPE

RG: FGP A 960 • Nasc.: 05/08/2020 • Macho • (24 MESES)

REM TORIXORÉU

REM ARMADOR

REM RONDA

BELO J.MACHADO

REM UPONIC

XAMONIX J.MACHADO

PESITA J.MACHADO

BACKUP

MÉRITO FIV VYDA

GRAPA TE DE NAVIRAÍ

3171 PO GUADALUPE

FAJARDO DA GB

MAAB MANDARINA

IMAGINÁRIA TE BM FC

Peso: 772 Kg • CE: 40 cm

### AVALIAÇÃO ANCP

ANCP		MP120		DP210		DP365		DP450		DPE365		DPE450		DAOL		DACAB		DSTAY		DIPP		D3P	
MGTe	TOP	DEP	TOP	DEP	TOP	DEP	TOP	DEP	TOP	DEP	TOP	DEP	TOP	DEP	TOP	DEP	TOP	DEP	TOP	DEP	TOP	DEP	TOP
23,28	3	3,20	6	10,37	8	24,21	3	25,30	3	0,81	12	0,99	12	1,93	6	0,66	5	-1,08	7	84,87	8	79,67	11

### AVALIAÇÃO PMGZ

PMGZ		PM-EMg		PD-EDg		PA-EDg		PS-EDg		PE-365g		PE-450g		AOLg		ACABg		STAYg		IPPg	
iABCZg	DECA	DEP	DECA	DEP	DECA	DEP	DECA	DEP	DECA	DEP	DECA	DEP	DECA	DEP	DECA	DEP	DECA	DEP	DECA	DEP	DECA
22,07	1	3,15	1	9,57	1	14,89	1	20,80	1	0,86	1	1,41	1	2,19	1	2,66	1	36,83	1	-17,22	1

### AVALIAÇÃO GENEPLUS

GENEPLUS		DPMN		DPD		DPS		DPES		DAOL		DEGS		DSTAY		DIPP	
IOGg	TOP	DEP	TOP	DEP	TOP	DEP	TOP	DEP	TOP	DEP	TOP	DEP	TOP	DEP	TOP	DEP	TOP
36,26	0,5	3,15	3	9,57	1	20,80	0,5	1,41	1	2,19	3	2,66	0,5	36,83	3	-17,22	6

AVALIAÇÃO DE PUBERDADE | PROCRUAR

CLASSIF.

SUPERPRECOCE

IDADE PUBER.

14,0

AVALIAÇÃO DE CARÇAÇA | AVAL

PESO

SUPERIOR

CE

SUPERIOR

AOL

ELITE

ACAB

SUPERIOR

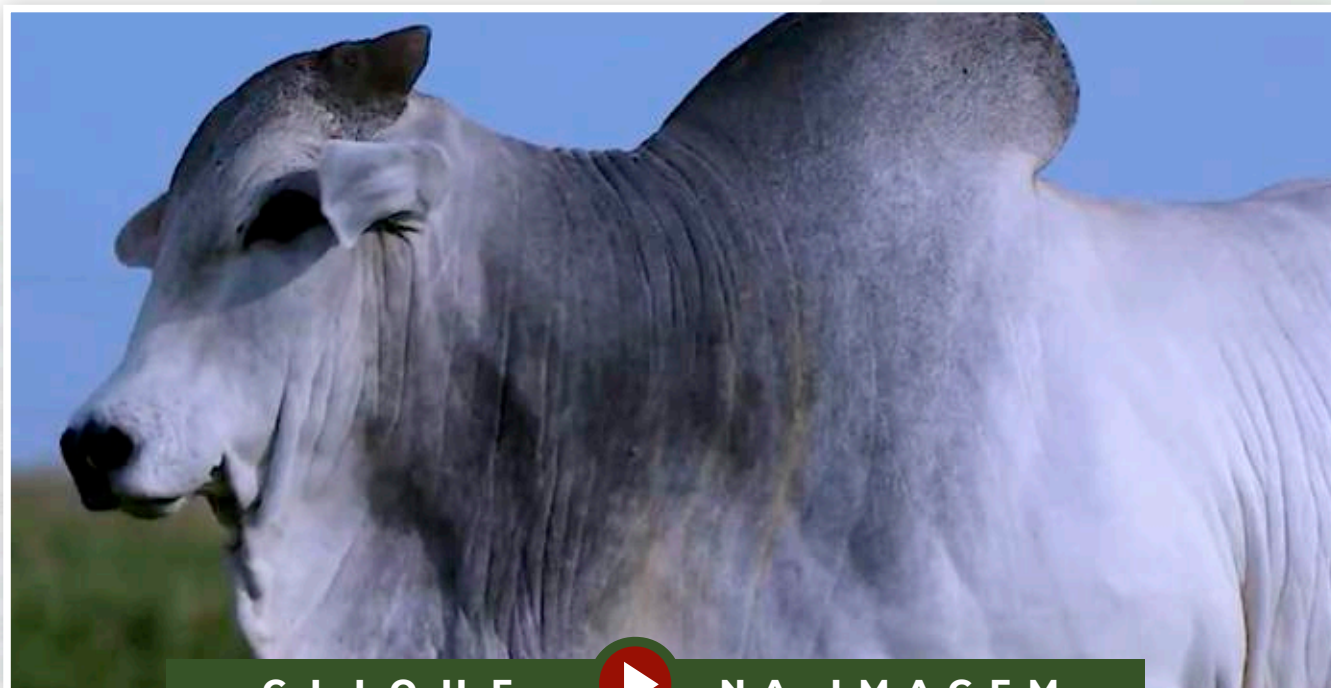

CLIQUE



NA IMAGEM

PARA VER O VÍDEO DO LOTE

BATERIA 18



LOTE  
**133**

INDIVIDUAL



Guadalupe Agropecuária

# A870 GUADALUPE

RG: FGP A 870 • Nasc.: 10/07/2020 • Macho • (25 MESES)

REM TORIXORÉU

REM ARMADOR

REM RONDA

BELO J.MACHADO

REM UPONIC

XAMONIX J.MACHADO

PESITA J.MACHADO

GABINETE IZ

BACKUP

AMAGDALA

408 PO GUADIANA

GALANTE DO PARANÁ

JANJIRA GUADALUPE

FIANA DA GUADALUPE

Peso: 779 Kg • CE: 42 cm

### AVALIAÇÃO ANCP

ANCP		MP120		DP210		DP365		DP450		DPE365		DPE450		DAOL		DACAB		DSTAY		DIPP		D3P	
MGTe	TOP	DEP	TOP	DEP	TOP	DEP	TOP	DEP	TOP	DEP	TOP	DEP	TOP	DEP	TOP	DEP	TOP	DEP	TOP	DEP	TOP	DEP	TOP
25,63	1	4,59	2	14,34	3	24,21	3	27,98	2	1,10	6	1,25	7	2,28	5	0,25	22	-0,94	13	91,49	2	61,11	68

### AVALIAÇÃO PMGZ

PMGZ		PM-EMg		PD-EDg		PA-EDg		PS-EDg		PE-365g		PE-450g		AOLg		ACABg		STAYg		IPPg	
iABCZg	DECA	DEP	DECA	DEP	DECA	DEP	DECA	DEP	DECA	DEP	DECA	DEP	DECA	DEP	DECA	DEP	DECA	DEP	DECA	DEP	DECA
27,44	1	4,88	1	10,74	1	16,39	1	20,79	1	1,26	1	2,03	1	2,81	1	2,44	1	40,71	1	-19,56	1

### AVALIAÇÃO GENEPLUS

GENEPLUS		DPMN		DPD		DPS		DPES		DAOL		DEGS		DSTAY		DIPP	
IOGg	TOP	DEP	TOP	DEP	TOP	DEP	TOP	DEP	TOP	DEP	TOP	DEP	TOP	DEP	TOP	DEP	TOP
42,95	0,1	4,88	0,1	10,74	0,5	20,79	0,5	2,03	0,1	2,81	1	2,44	0,5	40,71	0,5	-19,56	4

AVALIAÇÃO DE PUBERDADE | PROCRUAR

CLASSIF.

PRECOCE

IDADE PUBER.

14,2

AVALIAÇÃO DE CARÇAÇA | AVAL

PESO

ELITE

CE

ELITE

AOL

ELITE

ACAB

SUPERIOR

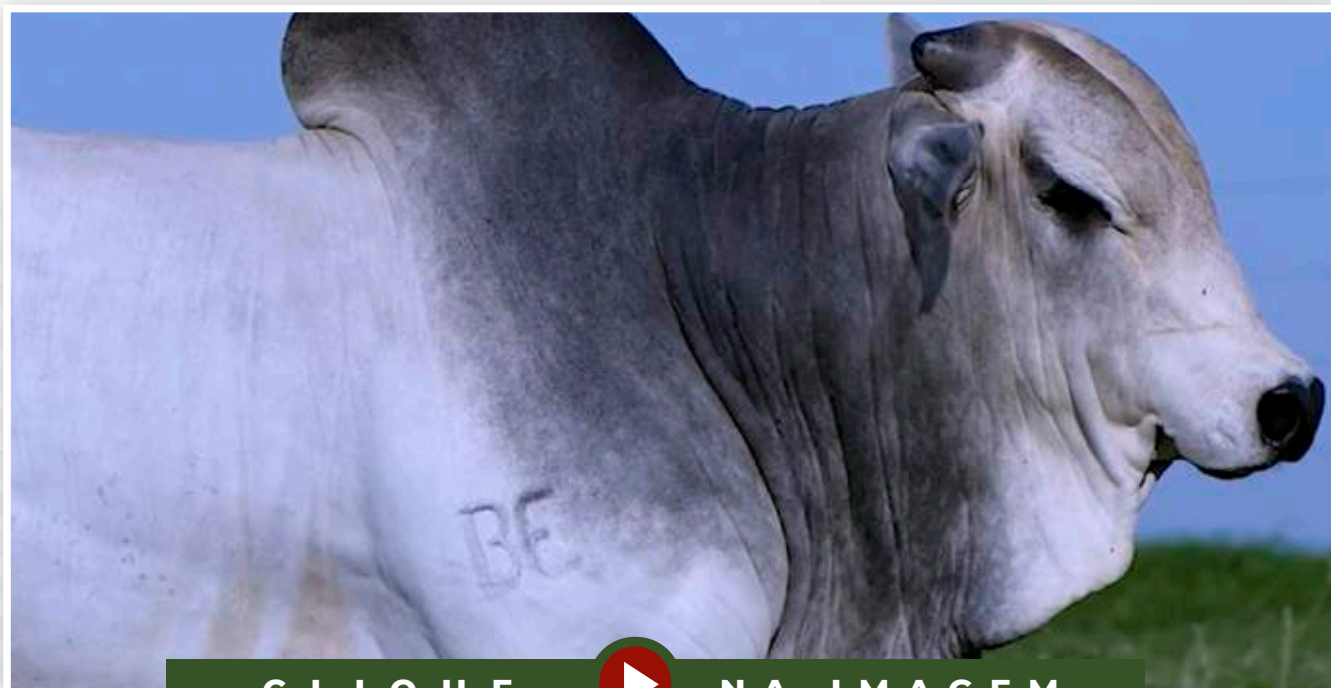

CLIQUE



NA IMAGEM

PARA VER O VÍDEO DO LOTE



**BATERIA 18****LOTE 134****INDIVIDUAL**

Guadalupe Agropecuária

# A850 FIV GUADALUPE

RG: FGP A 850 • Nasc.: 29/06/2020 • Macho • (25 MESES)

MANDARIN MAT.

**VELERO MAT.**

RUANDA MAT.

**COWBOY MAT.**

BACKUP

**TORMAY MAT.**

LANAI FIV MAT.

GABINETE IZ

**BACKUP**

AMAGDALA

**533 LA GUADALUPE**

QUARK COL.

**211 GUADIANA**

FSF 924 01 GUADALUPE

**Peso: 750 Kg • CE: 42 cm****AVALIAÇÃO ANCP**

ANCP		MP120		DP210		DP365		DP450		DPE365		DPE450		DAOL		DACAB		DSTAY		DIPP		D3P	
MGTe	TOP	DEP	TOP	DEP	TOP	DEP	TOP	DEP	TOP	DEP	TOP	DEP	TOP	DEP	TOP	DEP	TOP	DEP	TOP	DEP	TOP	DEP	TOP
<b>18,46</b>	<b>8</b>	4,88	<b>1</b>	8,21	<b>15</b>	18,79	<b>8</b>	19,01	<b>9</b>	0,32	<b>33</b>	0,18	<b>44</b>	1,08	<b>13</b>	0,27	<b>20</b>	-0,46	<b>45</b>	83,82	<b>10</b>	67,54	<b>46</b>

**AVALIAÇÃO PMGZ**

PMGZ		PM-EMg		PD-EDg		PA-EDg		PS-EDg		PE-365g		PE-450g		AOLg		ACABg		STAYg		IPPg	
iABCZg	DECA	DEP	DECA	DEP	DECA	DEP	DECA	DEP	DECA	DEP	DECA	DEP	DECA	DEP	DECA	DEP	DECA	DEP	DECA	DEP	DECA
<b>18,68</b>	<b>1</b>	2,95	<b>1</b>	6,39	<b>1</b>	10,18	<b>1</b>	16,33	<b>1</b>	0,62	<b>1</b>	1,30	<b>1</b>	1,47	<b>1</b>	0,29	<b>4</b>	38,32	<b>1</b>	-12,66	<b>2</b>

**AVALIAÇÃO GENEPLUS**

GENEPLUS		DPMN		DPD		DPS		DPES		DAOL		DEGS		DSTAY		DIPP	
IOGg	TOP	DEP	TOP	DEP	TOP	DEP	TOP	DEP	TOP	DEP	TOP	DEP	TOP	DEP	TOP	DEP	TOP
<b>30,06</b>	<b>1</b>	2,95	<b>4</b>	6,39	<b>8</b>	16,33	<b>2</b>	1,30	<b>1</b>	1,47	<b>12</b>	0,29	<b>36</b>	38,32	<b>1</b>	-12,66	<b>14</b>

AVALIAÇÃO DE PUBERDADE | **PROCRIAR**

CLASSIF.

PRECOCE

IDADE PUBER.

**16,2**AVALIAÇÃO DE CARÇAÇA | **AVAL**

PESO

-

CE

SUPERIOR

AOL

SUPERIOR

ACAB

-



CLIQUE



NA IMAGEM

PARA VER O VÍDEO DO LOTE

# BATERIA

# 19

LOTE 135 AO 138

# MÉDIAS

QTD. (animais)	IDADE (meses)	PESO (kg)	CE (cm)
<b>4</b>	<b>23</b>	<b>715</b>	<b>41</b>

## AVALIAÇÃO ANCP

ANCP		MP120		DP210		DP365		DP450		DPE365		DPE450		DAOL		DACAB		DSTAY		DIPP		D3P	
MGT <sub>e</sub>	TOP	DEP	TOP	DEP	TOP	DEP	TOP	DEP	TOP	DEP	TOP	DEP	TOP	DEP	TOP	DEP	TOP	DEP	TOP	DEP	TOP	DEP	TOP
<b>23,42</b>	<b>3</b>	2,45	<b>14</b>	13,50	<b>3</b>	23,67	<b>3</b>	24,22	<b>3</b>	1,31	<b>3</b>	1,54	<b>4</b>	1,95	<b>6</b>	0,38	<b>14</b>	84,55	<b>9</b>	-0,87	<b>16</b>	74,62	<b>22</b>

## AVALIAÇÃO PMGZ

PMGZ		PM-EMg		PD-EDg		PA-EDg		PS-EDg		PE-365g		PE-450g		AOLg		ACABg		STAYg		IPPg	
iABCZ <sub>g</sub>	DECA	DEP	DECA	DEP	DECA	DEP	DECA	DEP	DECA	DEP	DECA	DEP	DECA	DEP	DECA	DEP	DECA	DEP	DECA	DEP	DECA
<b>19,52</b>	<b>1</b>	1,64	<b>2</b>	8,99	<b>1</b>	12,16	<b>1</b>	17,26	<b>1</b>	0,94	<b>1</b>	1,39	<b>1</b>	2,08	<b>1</b>	1,87	<b>1</b>	36,96	<b>1</b>	-15,26	<b>1</b>

## AVALIAÇÃO GENEPLUS

GENEPLUS		DPMN		DPD		DPS		DPES		DAOL		DEGS		DSTAY		DIPP	
IQG <sub>g</sub>	TOP	DEP	TOP	DEP	TOP	DEP	TOP	DEP	TOP	DEP	TOP	DEP	TOP	DEP	TOP	DEP	TOP
<b>31,31</b>	<b>1</b>	1,64	<b>16</b>	8,99	<b>2</b>	17,26	<b>2</b>	1,39	<b>1</b>	2,08	<b>4</b>	1,87	<b>2</b>	36,96	<b>3</b>	-15,26	<b>9</b>



CLIQUE NA IMAGEM PARA VER O VÍDEO DA BATERIA INTEIRA



BATERIA 19



LOTE  
**135**

INDIVIDUAL



Guadalupe Agropecuária

# A1720 FIV GUADALUPE

RG: FGP A 1720 • Nasc.: 07/11/2020 • Macho • (21 MESES)

REM ARMADOR  
**REM DULLDOG**

REM URIRI

**REM GLADIADOR  
GENÉTICA ADITIVA**

NOTURNO

**REM CARMESIN**

REM SOBEDE

GABINETE IZ

**BACKUP**

AMAGDALA

**123 LA GUADIANA**

INRITI DA TERLEY

**526 GUADIANA**

FSF 146 05 GUADALUPE

**Peso: 679 Kg • CE: 40 cm**

### AVALIAÇÃO ANCP

ANCP		MP120		DP210		DP365		DP450		DPE365		DPE450		DAOL		DACAB		DSTAY		DIPP		D3P	
MGTe	TOP	DEP	TOP	DEP	TOP	DEP	TOP	DEP	TOP	DEP	TOP	DEP	TOP	DEP	TOP	DEP	TOP	DEP	TOP	DEP	TOP	DEP	TOP
<b>24,93</b>	<b>2</b>	4,16	<b>2</b>	12,04	<b>5</b>	24,56	<b>3</b>	24,16	<b>4</b>	1,30	<b>3</b>	1,83	<b>2</b>	2,75	<b>3</b>	0,56	<b>7</b>	-0,96	<b>12</b>	86,71	<b>6</b>	79,35	<b>11</b>

### AVALIAÇÃO PMGZ

PMGZ		PM-EMg		PD-EDg		PA-EDg		PS-EDg		PE-365g		PE-450g		AOLg		ACABg		STAYg		IPPg	
iABCZg	DECA	DEP	DECA	DEP	DECA	DEP	DECA	DEP	DECA	DEP	DECA	DEP	DECA	DEP	DECA	DEP	DECA	DEP	DECA	DEP	DECA
<b>23,47</b>	<b>1</b>	1,83	<b>2</b>	7,89	<b>1</b>	10,35	<b>1</b>	14,36	<b>1</b>	0,85	<b>1</b>	0,92	<b>1</b>	1,24	<b>2</b>	3,27	<b>1</b>	43,30	<b>1</b>	-25,50	<b>1</b>

### AVALIAÇÃO GENEPLUS

GENEPLUS		DPMN		DPD		DPS		DPES		DAOL		DEGS		DSTAY		DIPP	
IOGg	TOP	DEP	TOP	DEP	TOP	DEP	TOP	DEP	TOP	DEP	TOP	DEP	TOP	DEP	TOP	DEP	TOP
<b>32,97</b>	<b>0,5</b>	1,83	<b>13</b>	7,89	<b>3</b>	14,36	<b>4</b>	0,92	<b>6</b>	1,24	<b>16</b>	3,27	<b>0,1</b>	43,30	<b>0,1</b>	-25,50	<b>1</b>

AVALIAÇÃO DE PUBERDADE | **PROCRIAR**

CLASSIF.

IDADE PUBER.

**SUPERPRECOCE**

**13,7**

AVALIAÇÃO DE CARÇAÇA | **AVAL**

PESO

CE

AOL

ACAB

**SUPERIOR**

-

-

**SUPERIOR**



CLIQUE



NA IMAGEM

PARA VER O VÍDEO DO LOTE

BATERIA 19



LOTE  
**136**

INDIVIDUAL



Guadalupe Agropecuária

# A1322 GUADALUPE

RG: FGP A 1322 • Nasc.: 16/09/2020 • Macho • (23 MESES)

GALHO DO IZ

REM AGORTAN

REM RAMIS FIV

REM ESPIÃO 007

REM VOKOLO

REM CONSTELAÇÃO

REM RAINA FIV

JERU FIV DO BRUMADO

UFANISTA 5 TE GUADALUPE

HOMÍLIA DA GUADALUPE

2804 PO GUADALUPE

BACKUP

38 LA GUADIANA

190 GUADIANA

**Peso: 681 Kg • CE: 42 cm**

### AVALIAÇÃO ANCP

ANCP		MP120		DP210		DP365		DP450		DPE365		DPE450		DAOL		DACAB		DSTAY		DIPP		D3P	
MGTe	TOP	DEP	TOP	DEP	TOP	DEP	TOP	DEP	TOP	DEP	TOP	DEP	TOP	DEP	TOP	DEP	TOP	DEP	TOP	DEP	TOP	DEP	TOP
29,81	0,5	2,09	19	17,44	1	27,05	2	32,22	0,5	2,29	0,1	2,72	0,1	2,19	5	1,00	1	-1,41	2	87,28	5	84,02	4

### AVALIAÇÃO PMGZ

PMGZ		PM-EMg		PD-EDg		PA-EDg		PS-EDg		PE-365g		PE-450g		AOLg		ACABg		STAYg		IPPg	
iABCZg	DECA	DEP	DECA	DEP	DECA	DEP	DECA	DEP	DECA	DEP	DECA	DEP	DECA	DEP	DECA	DEP	DECA	DEP	DECA	DEP	DECA
20,58	1	1,92	2	8,93	1	14,39	1	20,22	1	1,15	1	2,13	1	2,55	1	3,85	1	35,20	1	-18,89	1

### AVALIAÇÃO GENEPLUS

GENEPLUS		DPMN		DPD		DPS		DPES		DAOL		DEGS		DSTAY		DIPP	
IOGg	TOP	DEP	TOP	DEP	TOP	DEP	TOP	DEP	TOP	DEP	TOP	DEP	TOP	DEP	TOP	DEP	TOP
38,02	0,1	1,92	12	8,93	2	20,22	0,5	2,13	0,1	2,55	2	3,85	0,1	35,20	7	-18,89	5

AVALIAÇÃO DE PUBERDADE | PROCRUAR

CLASSIF.

SUPERPRECOCE

IDADE PUBER.

12,1

AVALIAÇÃO DE CARÇAÇA | AVAL

PESO

SUPERIOR

CE

SUPERIOR

AOL

SUPERIOR

ACAB

ELITE



CLIQUE



NA IMAGEM

PARA VER O VÍDEO DO LOTE



**BATERIA 19****LOTE 137****INDIVIDUAL**

Guadalupe Agropecuária

# A934 FIV GUADALUPE

**RG: FGP A 934 • Nasc.: 26/07/2020 • Macho • (24 MESES)**

MANDARIN MAT.

**VELERO MAT.**

RUANDA MAT.

**COWBOY MAT.**

BACKUP

**TORMAY MAT.**

LANAI FIV MAT.

REM TORIXORÉU

**REM ARMADOR**

REM RONDA

**4830 DA EAO**

2538 TH CARACOL

**QUISSA DA EAO**

BITOLADO

**Peso: 739 Kg • CE: 42 cm****AVALIAÇÃO ANCP**

ANCP		MP120		DP210		DP365		DP450		DPE365		DPE450		DAOL		DACAB		DSTAY		DIPP		D3P	
MGTe	TOP	DEP	TOP	DEP	TOP	DEP	TOP	DEP	TOP	DEP	TOP	DEP	TOP	DEP	TOP	DEP	TOP	DEP	TOP	DEP	TOP	DEP	TOP
<b>17,76</b>	<b>9</b>	1,74	<b>26</b>	9,92	<b>9</b>	17,78	<b>10</b>	15,66	<b>16</b>	0,97	<b>8</b>	1,26	<b>7</b>	0,75	<b>17</b>	-0,37	<b>96</b>	-0,68	<b>28</b>	81,66	<b>13</b>	72,67	<b>29</b>

**AVALIAÇÃO PMGZ**

PMGZ		PM-EMg		PD-EDg		PA-EDg		PS-EDg		PE-365g		PE-450g		AOLg		ACABg		STAYg		IPPg	
iABCZg	DECA	DEP	DECA	DEP	DECA	DEP	DECA	DEP	DECA	DEP	DECA	DEP	DECA	DEP	DECA	DEP	DECA	DEP	DECA	DEP	DECA
<b>16,12</b>	<b>1</b>	-0,34	<b>7</b>	9,19	<b>1</b>	11,48	<b>1</b>	17,91	<b>1</b>	0,98	<b>1</b>	1,44	<b>1</b>	2,43	<b>1</b>	-0,40	<b>7</b>	34,42	<b>1</b>	-10,86	<b>2</b>

**AVALIAÇÃO GENEPLUS**

GENEPLUS		DPMN		DPD		DPS		DPES		DAOL		DEGS		DSTAY		DIPP	
IOGg	TOP	DEP	TOP	DEP	TOP	DEP	TOP	DEP	TOP	DEP	TOP	DEP	TOP	DEP	TOP	DEP	TOP
<b>26,55</b>	<b>2</b>	-0,34	<b>63</b>	9,19	<b>2</b>	17,91	<b>1</b>	1,44	<b>0,5</b>	2,43	<b>2</b>	-0,40	<b>66</b>	34,42	<b>11</b>	-10,86	<b>18</b>

AVALIAÇÃO DE PUBERDADE | **PROCRIAR**

CLASSIF.

PRECOCE

IDADE PUBER.

**15,3**AVALIAÇÃO DE CARÇAÇA | **AVAL**

PESO

-

CE

ELITE

AOL

-

ACAB

-



CLIQUE



NA IMAGEM

PARA VER O VÍDEO DO LOTE

**BATERIA 19****LOTE 138****INDIVIDUAL**

Guadalupe Agropecuária

# A788 FIV GUADALUPE

**RG: FGP A 788 • Nasc.: 22/05/2020 • Macho • (26 MESES)**

NEHRU MAT.

**SHERLOCK MAT.**

POLIANA MAT.

**3.0 DA AGRONOVA**

REM QUISCO

**REM USP**

REM RÉGIS

**3136 TE PO GUADALUPE**

BACKUP

**VINAYA MAT.**

RUANDA MAT.

BACKUP

**533 LA GUADALUPE**

211 GUADIANA

**Peso: 762 Kg • CE: 38,5 cm****AVALIAÇÃO ANCP**

ANCP		MP120		DP210		DP365		DP450		DPE365		DPE450		DAOL		DACAB		DSTAY		DIPP		D3P	
MGTe	TOP	DEP	TOP	DEP	TOP	DEP	TOP	DEP	TOP	DEP	TOP	DEP	TOP	DEP	TOP	DEP	TOP	DEP	TOP	DEP	TOP	DEP	TOP
<b>21,18</b>	<b>4</b>	1,80	<b>25</b>	14,59	<b>2</b>	25,29	<b>2</b>	24,83	<b>3</b>	0,66	<b>16</b>	0,36	<b>34</b>	2,09	<b>5</b>	0,33	<b>17</b>	-0,41	<b>49</b>	82,53	<b>12</b>	62,45	<b>64</b>

**AVALIAÇÃO PMGZ**

PMGZ		PM-EMg		PD-EDg		PA-EDg		PS-EDg		PE-365g		PE-450g		AOLg		ACABg		STAYg		IPPg	
iABCZg	DECA	DEP	DECA	DEP	DECA	DEP	DECA	DEP	DECA	DEP	DECA	DEP	DECA	DEP	DECA	DEP	DECA	DEP	DECA	DEP	DECA
<b>17,89</b>	<b>1</b>	3,16	<b>1</b>	9,93	<b>1</b>	12,41	<b>1</b>	16,54	<b>1</b>	0,77	<b>1</b>	1,09	<b>1</b>	2,09	<b>1</b>	0,75	<b>2</b>	34,92	<b>1</b>	-5,80	<b>4</b>

**AVALIAÇÃO GENEPLUS**

GENEPLUS		DPMN		DPD		DPS		DPES		DAOL		DEGS		DSTAY		DIPP	
IOGg	TOP	DEP	TOP	DEP	TOP	DEP	TOP	DEP	TOP	DEP	TOP	DEP	TOP	DEP	TOP	DEP	TOP
<b>27,70</b>	<b>2</b>	3,16	<b>3</b>	9,93	<b>1</b>	16,54	<b>2</b>	1,09	<b>3</b>	2,09	<b>4</b>	0,75	<b>19</b>	34,92	<b>9</b>	-5,80	<b>35</b>

AVALIAÇÃO DE PUBERDADE | **PROCRIAR**

CLASSIF.

IDADE PUBER.

TRADICIONAL

**19,0**AVALIAÇÃO DE CARÇA | **AVAL**

PESO

CE

AOL

ACAB

-

-

ELITE

ELITE

**CLIQUE****NA IMAGEM**

PARA VER O VÍDEO DO LOTE



# BATERIA

# 20

LOTE 139 AO 142

# MÉDIAS

QTD. (animais)	IDADE (meses)	PESO (kg)	CE (cm)
<b>4</b>	<b>25</b>	<b>728</b>	<b>38</b>

## AVALIAÇÃO ANCP

ANCP		MP120		DP210		DP365		DP450		DPE365		DPE450		DAOL		DACAB		DSTAY		DIPP		D3P	
MGT <sub>e</sub>	TOP	DEP	TOP	DEP	TOP	DEP	TOP	DEP	TOP	DEP	TOP	DEP	TOP	DEP	TOP	DEP	TOP	DEP	TOP	DEP	TOP	DEP	TOP
<b>21,71</b>	<b>4</b>	3,06	<b>7</b>	8,68	<b>14</b>	19,35	<b>8</b>	20,15	<b>7</b>	1,30	<b>3</b>	1,49	<b>4</b>	1,72	<b>8</b>	0,39	<b>13</b>	87,18	<b>6</b>	-1,08	<b>7</b>	77,60	<b>18</b>

## AVALIAÇÃO PMGZ

PMGZ		PM-EMg		PD-EDg		PA-EDg		PS-EDg		PE-365g		PE-450g		AOLg		ACABg		STAYg		IPPg	
iABCZ <sub>g</sub>	DECA	DEP	DECA	DEP	DECA	DEP	DECA	DEP	DECA	DEP	DECA	DEP	DECA	DEP	DECA	DEP	DECA	DEP	DECA	DEP	DECA
<b>21,62</b>	<b>1</b>	3,58	<b>1</b>	6,82	<b>1</b>	12,44	<b>1</b>	16,45	<b>1</b>	1,04	<b>1</b>	1,44	<b>1</b>	2,03	<b>1</b>	2,09	<b>1</b>	38,33	<b>1</b>	-22,14	<b>1</b>

## AVALIAÇÃO GENEPLUS

GENEPLUS		DPMN		DPD		DPS		DPES		DAOL		DEGS		DSTAY		DIPP	
IQG <sub>g</sub>	TOP	DEP	TOP	DEP	TOP	DEP	TOP	DEP	TOP	DEP	TOP	DEP	TOP	DEP	TOP	DEP	TOP
<b>33,50</b>	<b>0,5</b>	3,58	<b>2</b>	6,82	<b>6</b>	16,45	<b>2</b>	1,44	<b>0,5</b>	2,03	<b>4</b>	2,09	<b>1</b>	38,32	<b>1</b>	-22,14	<b>2</b>



CLIQUE NA IMAGEM PARA VER O VÍDEO DA BATERIA INTEIRA

BATERIA 20



LOTE  
**139**

INDIVIDUAL



Guadalupe Agropecuária

# A671 FIV GUADALUPE

RG: FGP A 671 • Nasc.: 03/05/2020 • Macho • (27 MESES)

REM TORIXORÉU

REM ARMADOR

REM RONDA

BELO J.MACHADO

REM UPONIC

XAMONIX J.MACHADO

PESITA J.MACHADO

REM QUISCO

REM USP

REM RÉGIS

5007 FIV DA EAO

BACKUP

PURA DA EAO

2438 DA JAITA

Peso: 794 Kg • CE: 44 cm

### AVALIAÇÃO ANCP

ANCP		MP120		DP210		DP365		DP450		DPE365		DPE450		DAOL		DACAB		DSTAY		DIPP		D3P	
MGTe	TOP	DEP	TOP	DEP	TOP	DEP	TOP	DEP	TOP	DEP	TOP	DEP	TOP	DEP	TOP	DEP	TOP	DEP	TOP	DEP	TOP	DEP	TOP
24,95	2	4,88	1	11,33	6	26,26	2	25,45	3	1,41	3	1,83	2	1,49	9	0,36	15	-1,14	6	89,61	3	73,15	28

### AVALIAÇÃO PMGZ

PMGZ		PM-EMg		PD-EDg		PA-EDg		PS-EDg		PE-365g		PE-450g		AOLg		ACABg		STAYg		IPPg	
iABCZg	DECA	DEP	DECA	DEP	DECA	DEP	DECA	DEP	DECA	DEP	DECA	DEP	DECA	DEP	DECA	DEP	DECA	DEP	DECA	DEP	DECA
29,74	1	6,12	1	8,78	1	17,10	1	24,96	1	1,15	1	2,08	1	1,27	2	2,90	1	42,47	1	-22,92	1

### AVALIAÇÃO GENEPLUS

GENEPLUS		DPMN		DPD		DPS		DPES		DAOL		DEGS		DSTAY		DIPP	
IOGg	TOP	DEP	TOP	DEP	TOP	DEP	TOP	DEP	TOP	DEP	TOP	DEP	TOP	DEP	TOP	DEP	TOP
47,60	0,1	6,12	0,1	8,78	2	24,96	0,1	2,08	0,1	1,27	16	2,90	0,1	42,47	0,1	-22,92	2

AVALIAÇÃO DE PUBERDADE | PROCRUAR

CLASSIF.

PRECOCE

IDADE PUBER.

14,5

AVALIAÇÃO DE CARÇAÇA | AVAL

PESO

SUPERIOR

CE

ELITE

AOL

SUPERIOR

ACAB

-

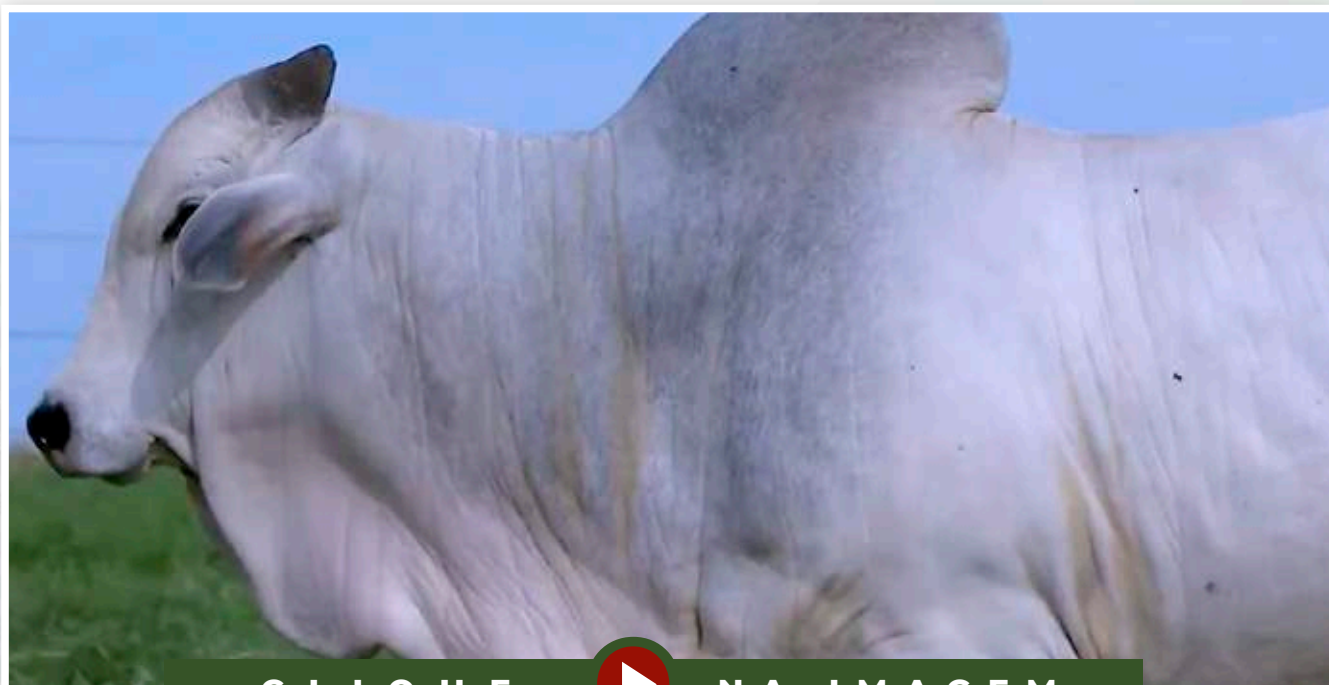

CLIQUE



NA IMAGEM

PARA VER O VÍDEO DO LOTE



BATERIA 20



LOTE  
**140**

INDIVIDUAL



Guadalupe Agropecuária

# A1071 GUADALUPE

RG: FGP A 1071 • Nasc.: 15/08/2020 • Macho • (24 MESES)

REM RICKET  
**REM VOKOLO**

REM TAKAKA

**QUARUP BONSUCESSO**

GABINETE IZ

**BACKUP**

AMAGDALA

**1875 LA GUADALUPE**

GANGES COL.

**MAYA BONSUCESSO**

HARMONIA BONSUCESSO

\*\*\*

**806 GUADIANA**

FSF 238 05 GUADALUPE

**Peso: 703 Kg • CE: 35 cm**

### AVALIAÇÃO ANCP

ANCP		MP120		DP210		DP365		DP450		DPE365		DPE450		DAOL		DACAB		DSTAY		DIPP		D3P	
MGTe	TOP	DEP	TOP	DEP	TOP	DEP	TOP	DEP	TOP	DEP	TOP	DEP	TOP	DEP	TOP	DEP	TOP	DEP	TOP	DEP	TOP	DEP	TOP
15,94	12	1,82	25	6,78	23	14,55	17	15,95	15	0,58	19	0,21	42	1,56	9	0,22	24	-0,79	21	76,19	20	73,51	27

### AVALIAÇÃO PMGZ

PMGZ		PM-EMg		PD-EDg		PA-EDg		PS-EDg		PE-365g		PE-450g		AOLg		ACABg		STAYg		IPPg	
iABCZg	DECA	DEP	DECA	DEP	DECA	DEP	DECA	DEP	DECA	DEP	DECA	DEP	DECA	DEP	DECA	DEP	DECA	DEP	DECA	DEP	DECA
17,88	1	2,73	1	4,21	2	11,91	1	14,33	1	0,85	1	0,65	2	2,95	1	0,40	3	35,29	1	-26,26	1

### AVALIAÇÃO GENEPLUS

GENEPLUS		DPMN		DPD		DPS		DPES		DAOL		DEGS		DSTAY		DIPP	
IOGg	TOP	DEP	TOP	DEP	TOP	DEP	TOP	DEP	TOP	DEP	TOP	DEP	TOP	DEP	TOP	DEP	TOP
26,28	2	2,73	5	4,21	21	14,33	4	0,65	15	2,95	0,5	0,40	31	35,29	7	-26,26	1

AVALIAÇÃO DE PUBERDADE | PROCRUAR

CLASSIF.

PRECOCE

IDADE PUBER.

16,2

AVALIAÇÃO DE CARÇAÇA | AVAL

PESO

CE

AOL

ACAB

-

-

SUPERIOR

-



CLIQUE



NA IMAGEM

PARA VER O VÍDEO DO LOTE

BATERIA 20



LOTE

141

INDIVIDUAL



Guadalupe Agropecuária

# A833 FIV GUADALUPE

RG: FGP A 833 • Nasc.: 27/06/2020 • Macho • (25 MESES)

REM TORIXORÉU

REM ARMADOR

REM RONDA

BELO J.MACHADO

REM UPONIC

XAMONIX J.MACHADO

PESITA J.MACHADO

GABINETE IZ

BACKUP

AMAGDALA

126 LA GUADIANA

FALDAN JA DA FI

280 GUADIANA

AJ 4443 01 GUADALUPE

Peso: 722 Kg • CE: 38 cm

### AVALIAÇÃO ANCP

ANCP		MP120		DP210		DP365		DP450		DPE365		DPE450		DAOL		DACAB		DSTAY		DIPP		D3P	
MGTe	TOP	DEP	TOP	DEP	TOP	DEP	TOP	DEP	TOP	DEP	TOP	DEP	TOP	DEP	TOP	DEP	TOP	DEP	TOP	DEP	TOP	DEP	TOP
17,56	9	1,75	26	4,82	36	10,54	31	13,15	23	1,32	3	1,53	4	-0,03	35	0,36	15	-1,14	6	88,69	4	79,80	10

### AVALIAÇÃO PMGZ

PMGZ		PM-EMg		PD-EDg		PA-EDg		PS-EDg		PE-365g		PE-450g		AOLg		ACABg		STAYg		IPPg	
iABCZg	DECA	DEP	DECA	DEP	DECA	DEP	DECA	DEP	DECA	DEP	DECA	DEP	DECA	DEP	DECA	DEP	DECA	DEP	DECA	DEP	DECA
18,55	1	2,04	1	7,56	1	10,10	1	12,05	1	1,16	1	1,87	1	0,71	3	4,74	1	38,05	1	-16,21	1

### AVALIAÇÃO GENEPLUS

GENEPLUS		DPMN		DPD		DPS		DPES		DAOL		DEGS		DSTAY		DIPP	
IOGg	TOP	DEP	TOP	DEP	TOP	DEP	TOP	DEP	TOP	DEP	TOP	DEP	TOP	DEP	TOP	DEP	TOP
30,21	1	2,04	11	7,56	4	12,05	8	1,87	0,1	0,71	32	4,74	0,1	38,05	2	-16,21	8

#### AVALIAÇÃO DE PUBERDADE | PROCRUAR

CLASSIF.	IDADE PUBER.
PRECOCE	15,3

#### AVALIAÇÃO DE CARÇAÇA | AVAL

PESO	CE	AOL	ACAB
-	ELITE	-	-

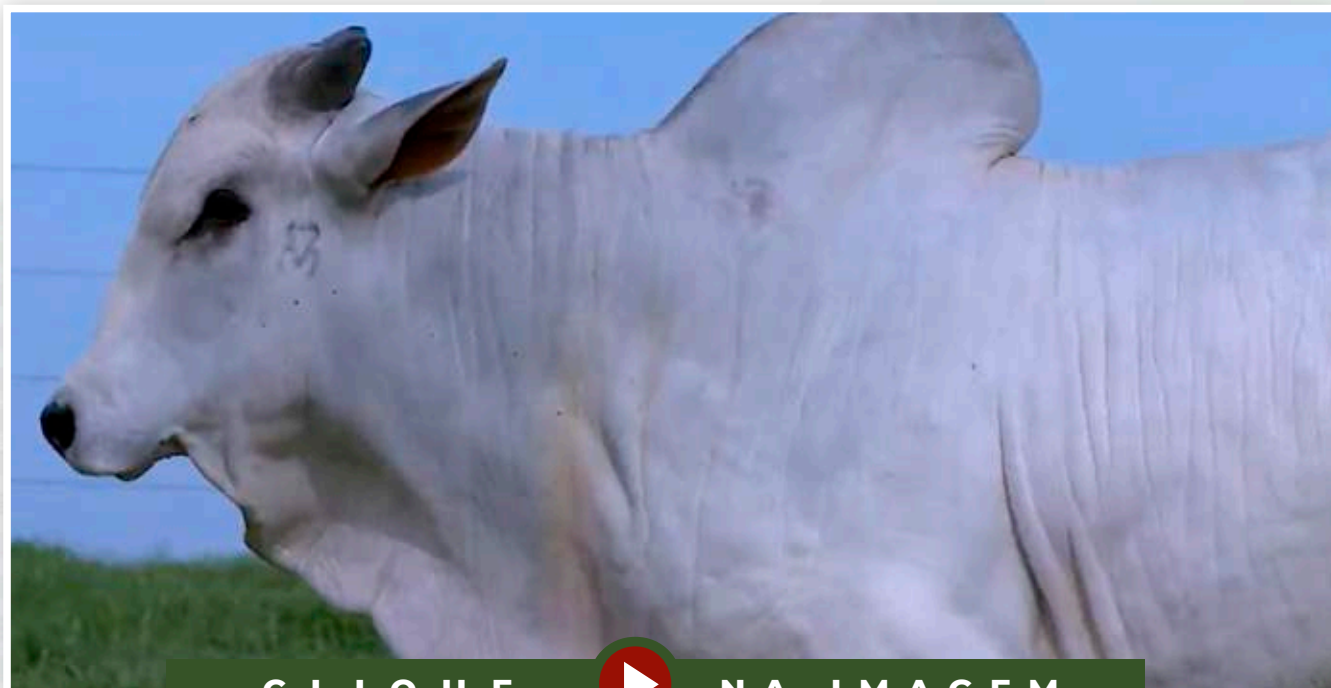

CLIQUE NA IMAGEM

PARA VER O VÍDEO DO LOTE



BATERIA 20



LOTE  
**142**

INDIVIDUAL



Guadalupe Agropecuária

# A1013 GUADALUPE

RG: FGP A 1013 • Nasc.: 10/08/2020 • Macho • (24 MESES)

REM RICKET  
**REM VOKOLO**

REM TAKAKA

**QUARUP BONSUCESSO**

GANGES COL.  
**MAYA BONSUCESSO**

HARMONIA BONSUCESSO

GABINETE IZ  
**BACKUP**

AMAGDALA

**2997 PO GUADALUPE**

JAMANTA DA MN  
**706 PO GUADALUPE**

NADADORA GUADALUPE

**Peso: 693 Kg • CE: 36 cm**

### AVALIAÇÃO ANCP

ANCP		MP120		DP210		DP365		DP450		DPE365		DPE450		DAOL		DACAB		DSTAY		DIPP		D3P	
MGTe	TOP	DEP	TOP	DEP	TOP	DEP	TOP	DEP	TOP	DEP	TOP	DEP	TOP	DEP	TOP	DEP	TOP	DEP	TOP	DEP	TOP	DEP	TOP
28,37	0,5	3,80	3	11,77	6	26,04	2	26,04	3	1,89	0,5	2,40	0,5	3,86	1	0,60	6	-1,24	4	94,21	0,5	83,95	4

### AVALIAÇÃO PMGZ

PMGZ		PM-EMg		PD-EDg		PA-EDg		PS-EDg		PE-365g		PE-450g		AOLg		ACABg		STAYg		IPPg	
iABCZg	DECA	DEP	DECA	DEP	DECA	DEP	DECA	DEP	DECA	DEP	DECA	DEP	DECA	DEP	DECA	DEP	DECA	DEP	DECA	DEP	DECA
20,32	1	3,41	1	6,74	1	10,63	1	14,47	1	0,99	1	1,17	1	3,20	1	0,34	4	37,49	1	-23,17	1

### AVALIAÇÃO GENEPLUS

GENEPLUS		DPMN		DPD		DPS		DPES		DAOL		DEGS		DSTAY		DIPP	
IOGg	TOP	DEP	TOP	DEP	TOP	DEP	TOP	DEP	TOP	DEP	TOP	DEP	TOP	DEP	TOP	DEP	TOP
29,92	1	3,41	2	6,74	6	14,47	4	1,17	2	3,20	0,5	0,34	34	37,49	2	-23,17	2

AVALIAÇÃO DE PUBERDADE | PROCRUAR

CLASSIF.

PRECOCE

IDADE PUBER.

14,9

AVALIAÇÃO DE CARÇAÇA | AVAL

PESO

-

CE

SUPERIOR

AOL

ELITE

ACAB

SUPERIOR

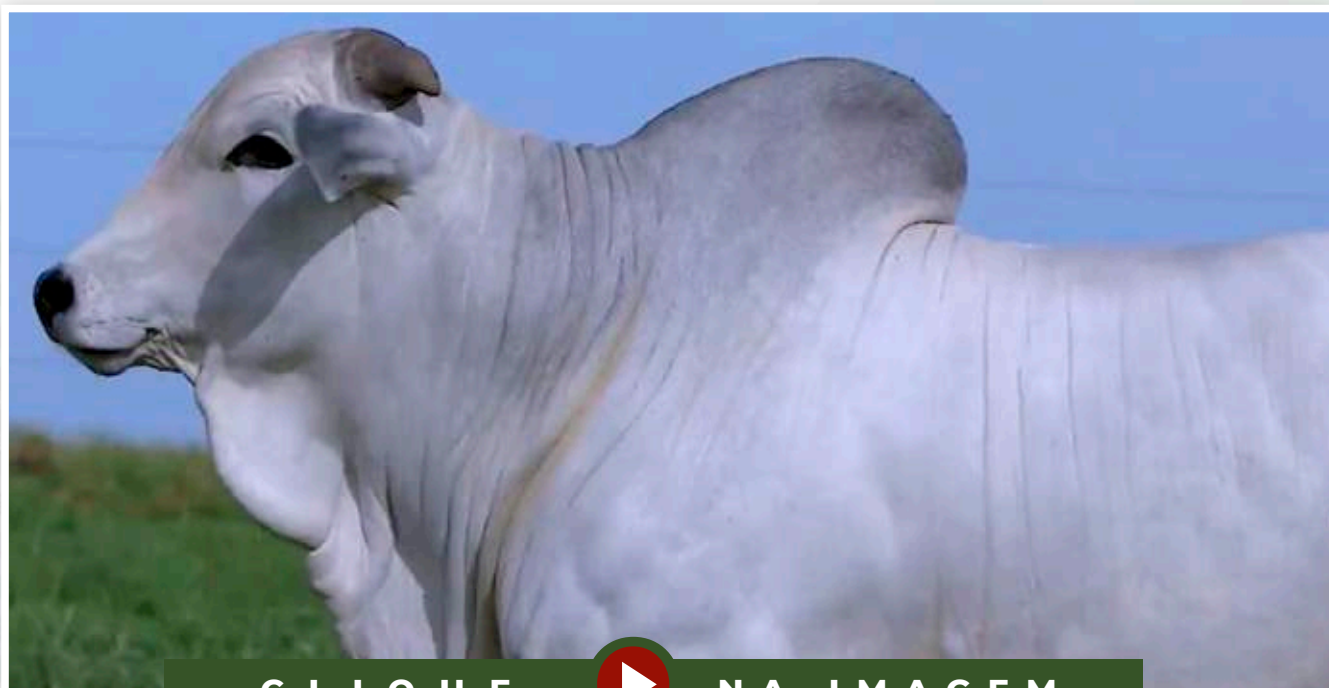

CLIQUE



NA IMAGEM

PARA VER O VÍDEO DO LOTE

LOTE

**143**

**QUÁDRUPLO**

# MÉDIAS

QTD. (animais)	IDADE (meses)	PESO (kg)	CE (cm)
<b>4</b>	<b>23</b>	<b>737</b>	<b>40</b>

## AVALIAÇÃO ANCP

ANCP		MP120		DP210		DP365		DP450		DPE365		DPE450		DAOL		DACAB		DSTAY		DIPP		D3P	
MGT <sub>e</sub>	TOP	DEP	TOP	DEP	TOP	DEP	TOP	DEP	TOP	DEP	TOP	DEP	TOP	DEP	TOP	DEP	TOP	DEP	TOP	DEP	TOP	DEP	TOP
<b>19,70</b>	<b>6</b>	2,15	<b>18</b>	12,27	<b>5</b>	21,13	<b>5</b>	23,53	<b>4</b>	1,19	<b>5</b>	1,40	<b>3</b>	1,93	<b>6</b>	0,19	<b>27</b>	66,15	<b>35</b>	-0,88	<b>16</b>	77,94	<b>15</b>

## AVALIAÇÃO PMGZ

PMGZ		PM-EMg		PD-EDg		PA-EDg		PS-EDg		PE-365g		PE-450g		AOLg		ACABg		STAYg		IPPg	
iABCZg	DECA	DEP	DECA	DEP	DECA	DEP	DECA	DEP	DECA	DEP	DECA	DEP	DECA	DEP	DECA	DEP	DECA	DEP	DECA	DEP	DECA
<b>18,81</b>	<b>1</b>	1,78	<b>2</b>	9,66	<b>1</b>	13,23	<b>1</b>	16,72	<b>1</b>	0,99	<b>1</b>	1,63	<b>1</b>	2,12	<b>1</b>	2,77	<b>1</b>	33,35	<b>2</b>	-20,83	<b>1</b>

## AVALIAÇÃO GENEPLUS

GENEPLUS		DPMN		DPD		DPS		DPES		DAOL		DEGS		DSTAY		DIPP	
IOGg	TOP	DEP	TOP	DEP	TOP	DEP	TOP	DEP	TOP	DEP	TOP	DEP	TOP	DEP	TOP	DEP	TOP
<b>30,54</b>	<b>1</b>	1,78	<b>14,0</b>	9,66	<b>1</b>	16,72	<b>2</b>	1,63	<b>0,5</b>	2,12	<b>4</b>	2,77	<b>0,1</b>	33,35	<b>18</b>	-20,83	<b>3</b>



**CLIQUE**  **NA IMAGEM**

PARA VER O VÍDEO DO LOTE



LOTE

**144**

**QUÁDRUPLO**

# MÉDIAS

QTD. (animais)	IDADE (meses)	PESO (kg)	CE (cm)
<b>4</b>	<b>23</b>	<b>759</b>	<b>38</b>

## AVALIAÇÃO ANCP

ANCP		MP120		DP210		DP365		DP450		DPE365		DPE450		DAOL		DACAB		DSTAY		DIPP		D3P	
MGT <sub>e</sub>	TOP	DEP	TOP	DEP	TOP	DEP	TOP	DEP	TOP	DEP	TOP	DEP	TOP	DEP	TOP	DEP	TOP	DEP	TOP	DEP	TOP	DEP	TOP
<b>23,75</b>	<b>2</b>	1,03	<b>44</b>	14,48	<b>3</b>	25,82	<b>2</b>	29,16	<b>1</b>	0,94	<b>9</b>	1,32	<b>3</b>	2,78	<b>3</b>	0,16	<b>30</b>	82,45	<b>12</b>	-0,52	<b>40</b>	70,17	<b>38</b>

## AVALIAÇÃO PMGZ

PMGZ		PM-EMg		PD-EDg		PA-EDg		PS-EDg		PE-365g		PE-450g		AOLg		ACABg		STAYg		IPPg	
iABCZg	DECA	DEP	DECA	DEP	DECA	DEP	DECA	DEP	DECA	DEP	DECA	DEP	DECA	DEP	DECA	DEP	DECA	DEP	DECA	DEP	DECA
<b>20,23</b>	<b>1</b>	0,33	<b>5</b>	10,25	<b>1</b>	16,27	<b>1</b>	21,45	<b>1</b>	0,94	<b>1</b>	1,39	<b>1</b>	3,11	<b>1</b>	1,70	<b>1</b>	35,25	<b>1</b>	-17,35	<b>1</b>

## AVALIAÇÃO GENEPLUS

GENEPLUS		DPMN		DPD		DPS		DPES		DAOL		DEGS		DSTAY		DIPP	
IOGg	TOP	DEP	TOP	DEP	TOP	DEP	TOP	DEP	TOP	DEP	TOP	DEP	TOP	DEP	TOP	DEP	TOP
<b>34,00</b>	<b>0,5</b>	0,33	<b>45,0</b>	10,25	<b>0,1</b>	21,45	<b>0,5</b>	1,39	<b>1</b>	3,11	<b>0,5</b>	1,70	<b>3</b>	35,24	<b>7</b>	-17,35	<b>6</b>

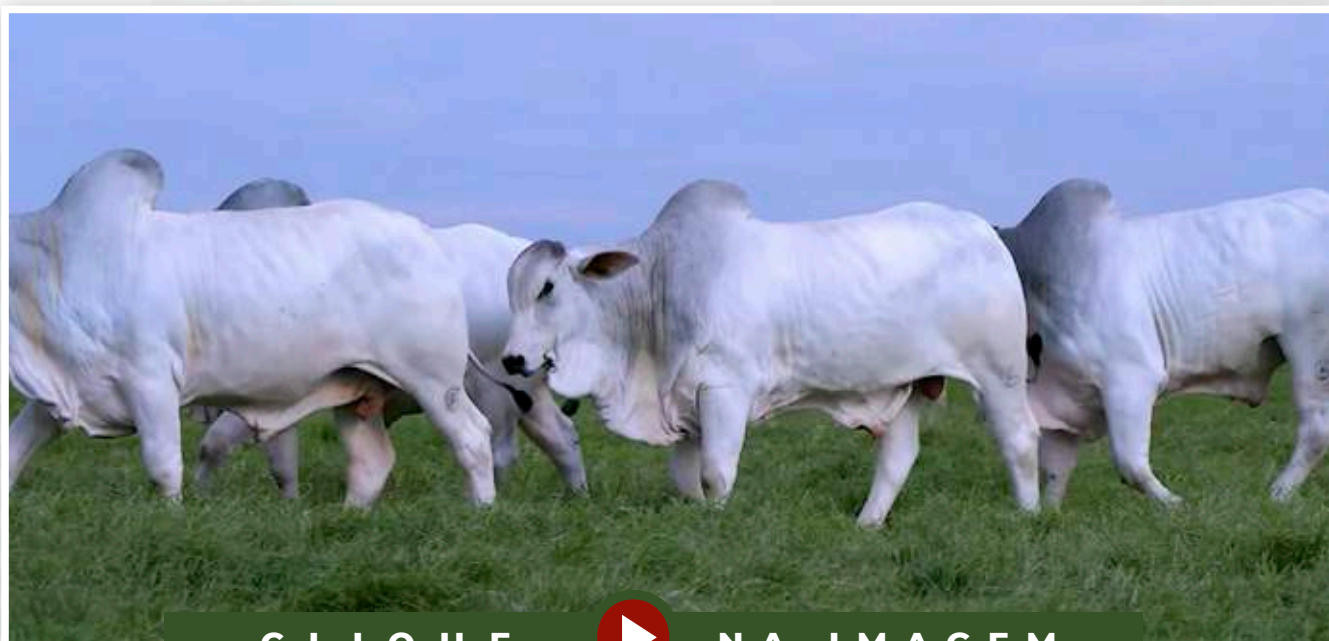

CLIQUE  NA IMAGEM

PARA VER O VÍDEO DO LOTE

LOTE

**145**

**QUÍNTUPLO**

# MÉDIAS

QTD. (animais)	IDADE (meses)	PESO (kg)	CE (cm)
<b>5</b>	<b>23</b>	<b>687</b>	<b>38</b>

## AVALIAÇÃO ANCP

ANCP		MP120		DP210		DP365		DP450		DPE365		DPE450		DAOL		DACAB		DSTAY		DIPP		D3P	
MGT <sub>e</sub>	TOP	DEP	TOP	DEP	TOP	DEP	TOP	DEP	TOP	DEP	TOP	DEP	TOP	DEP	TOP	DEP	TOP	DEP	TOP	DEP	TOP	DEP	TOP
<b>19,46</b>	<b>6</b>	2,24	<b>17</b>	8,60	<b>14</b>	18,15	<b>9</b>	18,72	<b>10</b>	1,22	<b>4</b>	1,37	<b>3</b>	1,39	<b>10</b>	0,08	<b>40</b>	81,02	<b>14</b>	-0,93	<b>13</b>	77,27	<b>16</b>

## AVALIAÇÃO PMGZ

PMGZ		PM-EMg		PD-EDg		PA-EDg		PS-EDg		PE-365g		PE-450g		AOLg		ACABg		STAYg		IPPg	
iABCZg	DECA	DEP	DECA	DEP	DECA	DEP	DECA	DEP	DECA	DEP	DECA	DEP	DECA	DEP	DECA	DEP	DECA	DEP	DECA	DEP	DECA
<b>23,89</b>	<b>1</b>	3,15	<b>1</b>	7,29	<b>1</b>	12,70	<b>1</b>	16,27	<b>1</b>	1,21	<b>1</b>	1,61	<b>1</b>	2,65	<b>1</b>	1,83	<b>1</b>	41,41	<b>1</b>	-22,74	<b>1</b>

## AVALIAÇÃO GENEPLUS

GENEPLUS		DPMN		DPD		DPS		DPES		DAOL		DEGS		DSTAY		DIPP	
IOGg	TOP	DEP	TOP	DEP	TOP	DEP	TOP	DEP	TOP	DEP	TOP	DEP	TOP	DEP	TOP	DEP	TOP
<b>36,44</b>	<b>0,5</b>	3,15	<b>3,0</b>	7,29	<b>5</b>	16,27	<b>2</b>	1,61	<b>0,5</b>	2,65	<b>1</b>	1,83	<b>2</b>	41,41	<b>0,1</b>	-22,74	<b>2</b>

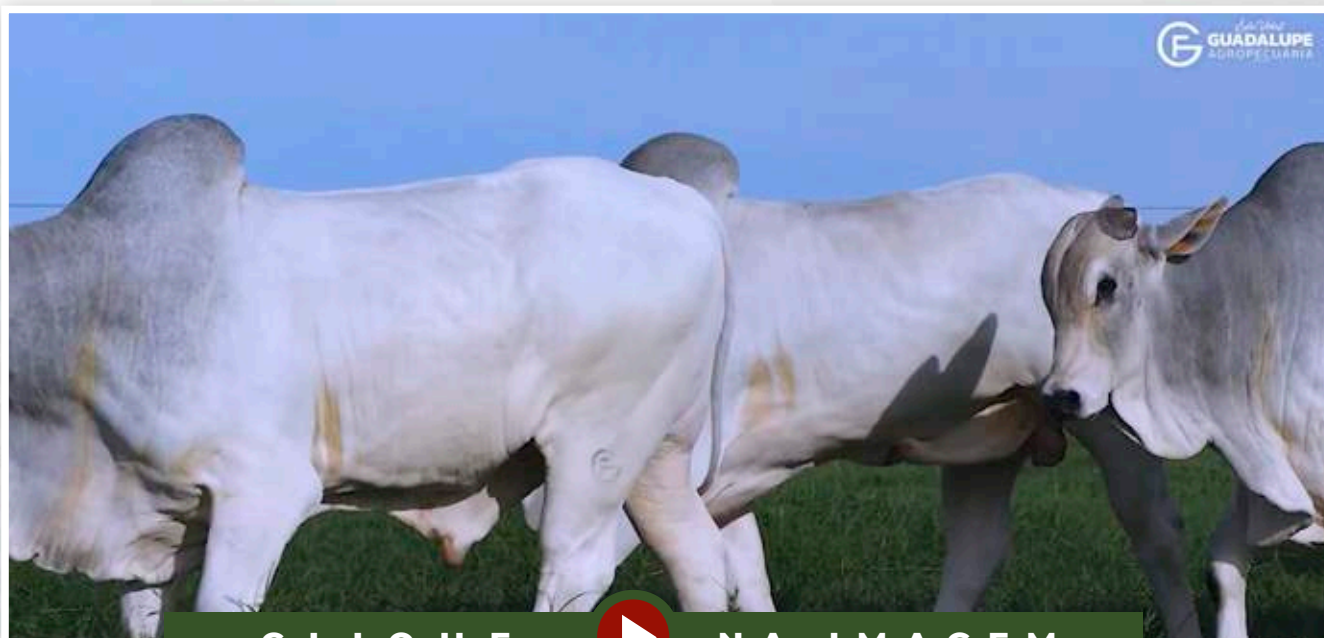

**CLIQUE**  **NA IMAGEM**

PARA VER O VÍDEO DO LOTE



LOTE

**146**

**QUÍNTUPLO**

# MÉDIAS

QTD. (animais)	IDADE (meses)	PESO (kg)	CE (cm)
<b>5</b>	<b>23</b>	<b>705</b>	<b>38</b>

## AVALIAÇÃO ANCP

ANCP		MP120		DP210		DP365		DP450		DPE365		DPE450		DAOL		DACAB		DSTAY		DIPP		D3P	
MGTe	TOP	DEP	TOP	DEP	TOP	DEP	TOP	DEP	TOP	DEP	TOP	DEP	TOP	DEP	TOP	DEP	TOP	DEP	TOP	DEP	TOP	DEP	TOP
<b>16,65</b>	<b>11</b>	2,87	<b>9</b>	9,12	<b>12</b>	15,68	<b>14</b>	17,71	<b>12</b>	1,06	<b>7</b>	1,18	<b>5</b>	1,44	<b>10</b>	0,25	<b>22</b>	71,12	<b>27</b>	-0,56	<b>37</b>	69,28	<b>41</b>

## AVALIAÇÃO PMGZ

PMGZ		PM-EMg		PD-EDg		PA-EDg		PS-EDg		PE-365g		PE-450g		AOLg		ACABg		STAYg		IPPg	
iABCZg	DECA	DEP	DECA	DEP	DECA	DEP	DECA	DEP	DECA	DEP	DECA	DEP	DECA	DEP	DECA	DEP	DECA	DEP	DECA	DEP	DECA
<b>14,79</b>	<b>1</b>	2,77	<b>1</b>	6,64	<b>1</b>	9,99	<b>1</b>	14,00	<b>1</b>	0,90	<b>1</b>	1,26	<b>1</b>	1,68	<b>1</b>	1,21	<b>1</b>	32,42	<b>3</b>	-12,03	<b>2</b>

## AVALIAÇÃO GENEPLUS

GENEPLUS		DPMN		DPD		DPS		DPES		DAOL		DEGS		DSTAY		DIPP	
IOGg	TOP	DEP	TOP	DEP	TOP	DEP	TOP	DEP	TOP	DEP	TOP	DEP	TOP	DEP	TOP	DEP	TOP
<b>24,51</b>	<b>3</b>	2,77	<b>4,0</b>	6,64	<b>7</b>	14,00	<b>4</b>	1,26	<b>2</b>	1,68	<b>8</b>	1,21	<b>8</b>	32,42	<b>25</b>	-12,03	<b>15</b>

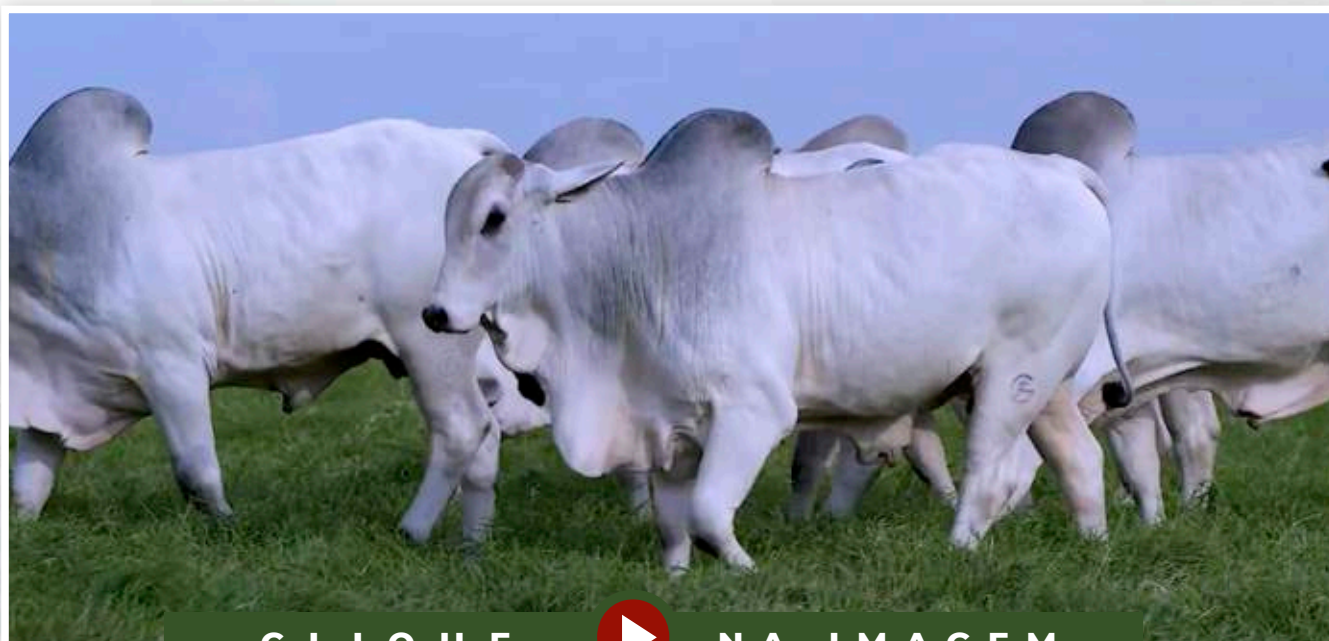

**CLIQUE**  **NA IMAGEM**

PARA VER O VÍDEO DO LOTE

LOTE

**147**

**QUÍNTUPLO**

# MÉDIAS

QTD. (animais)	IDADE (meses)	PESO (kg)	CE (cm)
<b>5</b>	<b>23</b>	<b>685</b>	<b>38</b>

## AVALIAÇÃO ANCP

ANCP		MP120		DP210		DP365		DP450		DPE365		DPE450		DAOL		DACAB		DSTAY		DIPP		D3P	
MGTe	TOP	DEP	TOP	DEP	TOP	DEP	TOP	DEP	TOP	DEP	TOP	DEP	TOP	DEP	TOP	DEP	TOP	DEP	TOP	DEP	TOP	DEP	TOP
<b>19,77</b>	<b>6</b>	2,77	<b>10</b>	10,73	<b>8</b>	18,40	<b>9</b>	19,59	<b>9</b>	0,63	<b>18</b>	0,80	<b>12</b>	1,45	<b>10</b>	0,13	<b>33</b>	78,77	<b>16</b>	-1,04	<b>9</b>	76,85	<b>17</b>

## AVALIAÇÃO PMGZ

PMGZ		PM-EMg		PD-EDg		PA-EDg		PS-EDg		PE-365g		PE-450g		AOLg		ACABg		STAYg		IPPg	
iABCZg	DECA	DEP	DECA	DEP	DECA	DEP	DECA	DEP	DECA	DEP	DECA	DEP	DECA	DEP	DECA	DEP	DECA	DEP	DECA	DEP	DECA
<b>19,80</b>	<b>1</b>	2,13	<b>1</b>	8,10	<b>1</b>	11,71	<b>1</b>	16,02	<b>1</b>	0,67	<b>1</b>	0,93	<b>1</b>	2,12	<b>1</b>	1,69	<b>1</b>	37,05	<b>1</b>	-22,07	<b>1</b>

## AVALIAÇÃO GENEPLUS

GENEPLUS		DPMN		DPD		DPS		DPES		DAOL		DEGS		DSTAY		DIPP	
IOGg	TOP	DEP	TOP	DEP	TOP	DEP	TOP	DEP	TOP	DEP	TOP	DEP	TOP	DEP	TOP	DEP	TOP
<b>29,52</b>	<b>1</b>	2,13	<b>10,0</b>	8,10	<b>3</b>	16,02	<b>2</b>	0,93	<b>5</b>	2,12	<b>4</b>	1,69	<b>3</b>	37,05	<b>3</b>	-22,07	<b>2</b>



**CLIQUE** **NA IMAGEM**

PARA VER O VÍDEO DO LOTE



LOTE

**148**

**QUÍNTUPLO**

# MÉDIAS

QTD. (animais)	IDADE (meses)	PESO (kg)	CE (cm)
<b>5</b>	<b>22</b>	<b>684</b>	<b>39</b>

## AVALIAÇÃO ANCP

ANCP		MP120		DP210		DP365		DP450		DPE365		DPE450		DAOL		DACAB		DSTAY		DIPP		D3P	
MGT <sub>e</sub>	TOP	DEP	TOP	DEP	TOP	DEP	TOP	DEP	TOP	DEP	TOP	DEP	TOP	DEP	TOP	DEP	TOP	DEP	TOP	DEP	TOP	DEP	TOP
<b>18,86</b>	<b>7</b>	1,92	<b>23</b>	10,47	<b>8</b>	17,38	<b>11</b>	18,69	<b>10</b>	1,29	<b>4</b>	1,65	<b>1</b>	1,41	<b>10</b>	0,39	<b>13</b>	73,86	<b>23</b>	-0,97	<b>12</b>	76,91	<b>17</b>

## AVALIAÇÃO PMGZ

PMGZ		PM-EMg		PD-EDg		PA-EDg		PS-EDg		PE-365g		PE-450g		AOLg		ACABg		STAYg		IPPg	
iABCZg	DECA	DEP	DECA	DEP	DECA	DEP	DECA	DEP	DECA	DEP	DECA	DEP	DECA	DEP	DECA	DEP	DECA	DEP	DECA	DEP	DECA
<b>17,06</b>	<b>1</b>	1,66	<b>2</b>	7,31	<b>1</b>	11,42	<b>1</b>	14,73	<b>1</b>	1,09	<b>1</b>	1,62	<b>1</b>	1,84	<b>1</b>	3,25	<b>1</b>	34,04	<b>2</b>	-18,50	<b>1</b>

## AVALIAÇÃO GENEPLUS

GENEPLUS		DPMN		DPD		DPS		DPES		DAOL		DEGS		DSTAY		DIPP	
IOGg	TOP	DEP	TOP	DEP	TOP	DEP	TOP	DEP	TOP	DEP	TOP	DEP	TOP	DEP	TOP	DEP	TOP
<b>29,20</b>	<b>1</b>	1,66	<b>16,0</b>	7,31	<b>5</b>	14,73	<b>4</b>	1,62	<b>0,5</b>	1,84	<b>6</b>	3,25	<b>0,1</b>	34,04	<b>13</b>	-18,50	<b>5</b>

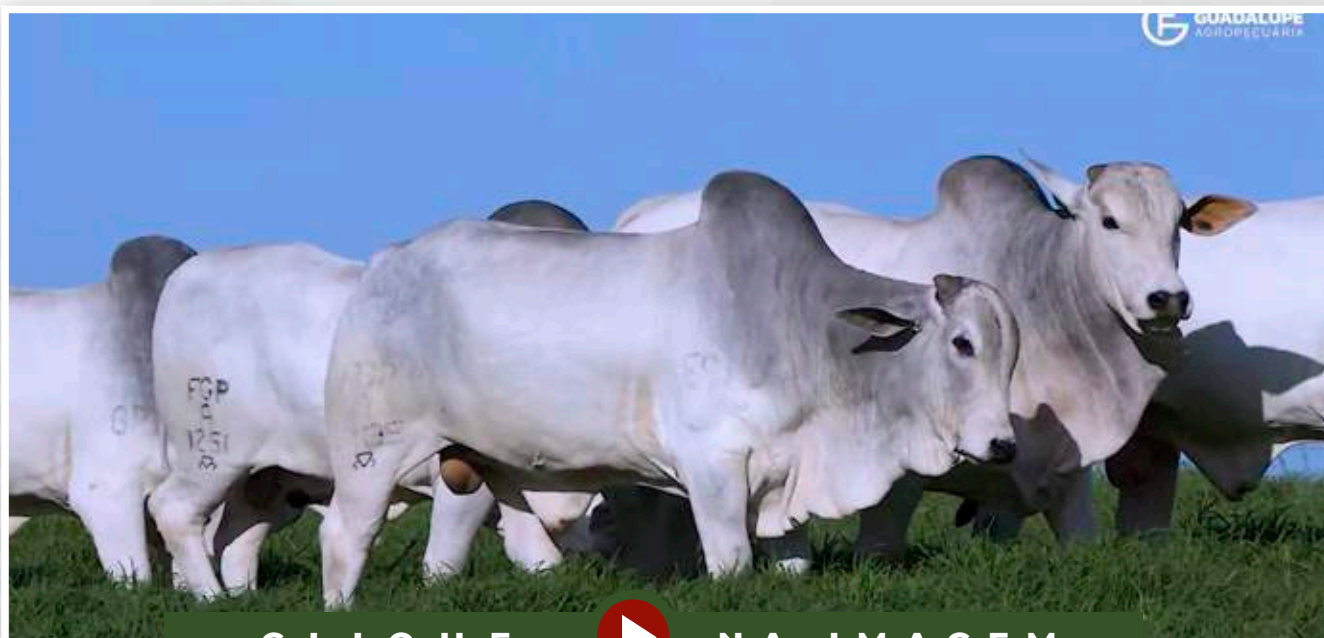

**CLIQUE**  **NA IMAGEM**

PARA VER O VÍDEO DO LOTE

LOTE

**149**

**QUÍNTUPLO**

# MÉDIAS

QTD. (animais)	IDADE (meses)	PESO (kg)	CE (cm)
<b>5</b>	<b>23</b>	<b>685</b>	<b>39</b>

## AVALIAÇÃO ANCP

ANCP		MP120		DP210		DP365		DP450		DPE365		DPE450		DAOL		DACAB		DSTAY		DIPP		D3P	
MGTe	TOP	DEP	TOP	DEP	TOP	DEP	TOP	DEP	TOP	DEP	TOP	DEP	TOP	DEP	TOP	DEP	TOP	DEP	TOP	DEP	TOP	DEP	TOP
<b>18,44</b>	<b>8</b>	2,31	<b>16</b>	9,76	<b>10</b>	18,61	<b>9</b>	19,87	<b>8</b>	0,83	<b>11</b>	0,76	<b>13</b>	1,16	<b>12</b>	0,11	<b>36</b>	76,07	<b>20</b>	-0,88	<b>16</b>	73,85	<b>26</b>

## AVALIAÇÃO PMGZ

PMGZ		PM-EMg		PD-EDg		PA-EDg		PS-EDg		PE-365g		PE-450g		AOLg		ACABg		STAYg		IPPg	
iABCZg	DECA	DEP	DECA	DEP	DECA	DEP	DECA	DEP	DECA	DEP	DECA	DEP	DECA	DEP	DECA	DEP	DECA	DEP	DECA	DEP	DECA
<b>17,52</b>	<b>1</b>	2,42	<b>1</b>	7,39	<b>1</b>	11,37	<b>1</b>	15,72	<b>1</b>	0,84	<b>1</b>	1,10	<b>1</b>	1,95	<b>1</b>	1,36	<b>1</b>	35,23	<b>1</b>	-14,99	<b>1</b>

## AVALIAÇÃO GENEPLUS

GENEPLUS		DPMN		DPD		DPS		DPES		DAOL		DEGS		DSTAY		DIPP	
IOGg	TOP	DEP	TOP	DEP	TOP	DEP	TOP	DEP	TOP	DEP	TOP	DEP	TOP	DEP	TOP	DEP	TOP
<b>27,64</b>	<b>2</b>	2,42	<b>7,0</b>	7,39	<b>4</b>	15,72	<b>3</b>	1,10	<b>3</b>	1,95	<b>5</b>	1,36	<b>6</b>	35,23	<b>7</b>	-14,99	<b>10</b>



**CLIQUE**  **NA IMAGEM**

PARA VER O VÍDEO DO LOTE



Guadalupe Agropecuária

# A618 GUADALUPE

RG: FGP A 618 • Nasc.: 11/12/2019 • Macho • (32 MESES)

MOYNE REM  
**REM QUISCO**  
MINALA REM

BITELO DA SS  
**ROSSELINI GUADALUPE**  
ENAMORADA TE ZEB.VR

**REM USP**

**988 LA GUADALUPE**

RAMBO DA MN  
**REM RÉGIS**  
OLLYNA TE REM

ÍDOLO MRA  
**499 GUADIANA**  
FSF 313 05 GUADALUPE

**Peso: 846 Kg • CE: 41 cm**

## AVALIAÇÃO ANCP

ANCP		MP120		DP210		DP365		DP450		DPE365		DPE450		DAOL		DACAB		DSTAY		DIPP		D3P	
MGTe	TOP	DEP	TOP	DEP	TOP	DEP	TOP	DEP	TOP	DEP	TOP	DEP	TOP	DEP	TOP	DEP	TOP	DEP	TOP	DEP	TOP	DEP	TOP
14,32	16	3,49	5	5,63	30	13,20	21	16,28	15	0,58	19	0,78	17	-1,04	72	0,06	43	-0,65	30	74,73	22	69,08	41

## AVALIAÇÃO PMGZ

PMGZ		PM-EMg		PD-EDg		PA-EDg		PS-EDg		PE-365g		PE-450g		AOLg		ACABg		STAYg		IPPg	
iABCZg	DECA	DEP	DECA	DEP	DECA	DEP	DECA	DEP	DECA	DEP	DECA	DEP	DECA	DEP	DECA	DEP	DECA	DEP	DECA	DEP	DECA
16,86	1	3,65	1	5,85	1	11,47	1	14,25	1	0,56	1	0,63	2	-0,09	6	-1,31	10	35,46	1	-13,37	2

## AVALIAÇÃO GENEPLUS

GENEPLUS		DPMN		DPD		DPS		DPES		DAOL		DEGS		DSTAY		DIPP	
IOGg	TOP	DEP	TOP	DEP	TOP	DEP	TOP	DEP	TOP	DEP	TOP	DEP	TOP	DEP	TOP	DEP	TOP
20,90	6	3,65	1	5,85	10	14,25	4	0,63	16	-0,09	61	-1,31	93	35,46	6	-13,37	13

## AVALIAÇÃO DE CARÇA | AVAL

PESO	CE	AOL	ACAB
-	-	-	-

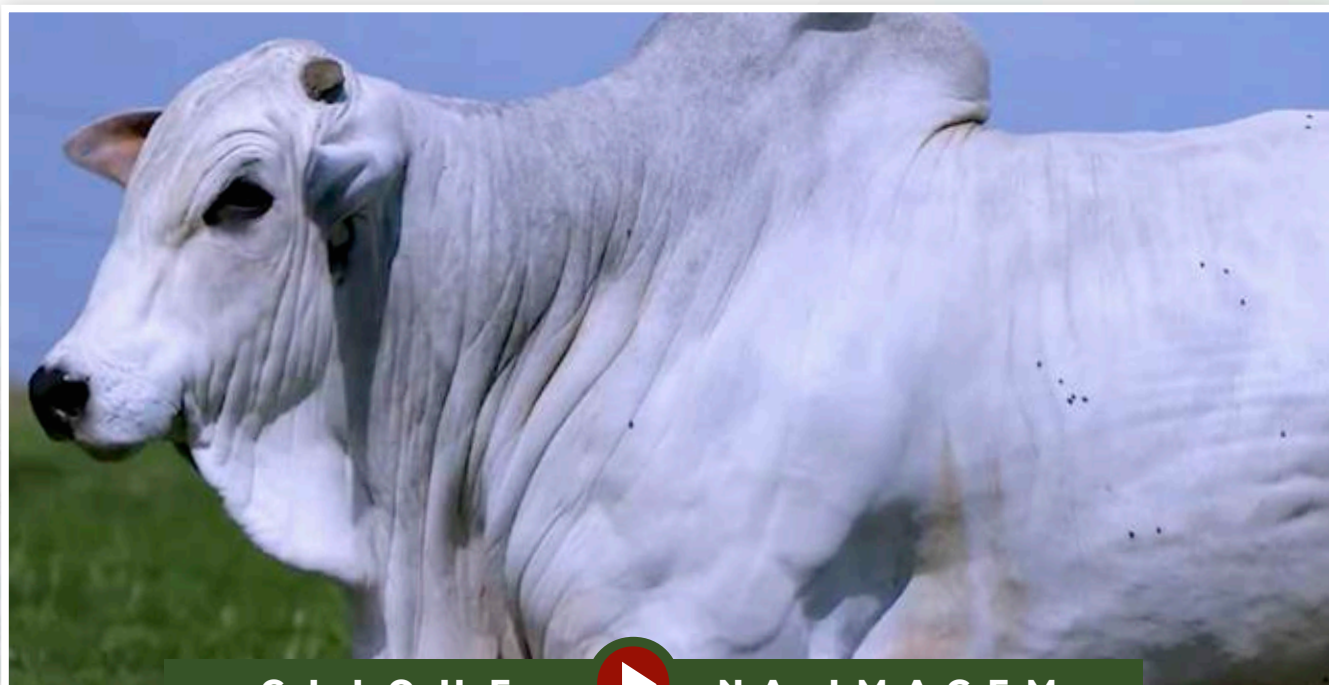

CLIQUE  NA IMAGEM

PARA VER O VÍDEO DO LOTE

Guadalupe Agropecuária

# 9976 GUADALUPE

RG: FGP 9976 • Nasc.: 06/09/2019 • Macho • (35 MESES)

B4853 DA MN

**C8398 DA MN**

C1480 DA MN

**GENERAL DA MN**

GAIOLO DA MN

**C8570 DA MN**

C3638 DA MN

BITELO DA SS

**INRITI DA TERLEY**

VAGALUME B. CORREIA

**FEROCIA DO B.RICO**

PALESTINO DO B.RICO

**VASA DO B.RICO**

PAMA DO B.RICO

**Peso: 840 Kg • CE: 39 cm**

## AVALIAÇÃO ANCP

ANCP		MP120		DP210		DP365		DP450		DPE365		DPE450		DAOL		DACAB		DSTAY		DIPP		D3P	
MGTe	TOP	DEP	TOP	DEP	TOP	DEP	TOP	DEP	TOP	DEP	TOP	DEP	TOP	DEP	TOP	DEP	TOP	DEP	TOP	DEP	TOP	DEP	TOP
<b>7,55</b>	<b>40</b>	3,20	<b>6</b>	3,82	<b>43</b>	5,84	<b>52</b>	-0,19	<b>81</b>	0,00	<b>61</b>	-0,22	<b>77</b>	0,19	<b>27</b>	0,03	<b>49</b>	-0,41	<b>49</b>	70,17	<b>28</b>	65,36	<b>54</b>

## AVALIAÇÃO PMGZ

PMGZ		PM-EMg		PD-EDg		PA-EDg		PS-EDg		PE-365g		PE-450g		AOLg		ACABg		STAYg		IPPg	
iABCZg	DECA	DEP	DECA	DEP	DECA	DEP	DECA	DEP	DECA	DEP	DECA	DEP	DECA	DEP	DECA	DEP	DECA	DEP	DECA	DEP	DECA
<b>12,04</b>	<b>1</b>	3,19	<b>1</b>	3,35	<b>3</b>	6,99	<b>2</b>	4,82	<b>4</b>	0,38	<b>2</b>	0,47	<b>3</b>	1,05	<b>2</b>	2,04	<b>1</b>	36,19	<b>1</b>	-8,14	<b>3</b>

## AVALIAÇÃO GENEPLUS

GENEPLUS		DPMN		DPD		DPS		DPES		DAOL		DEGS		DSTAY		DIPP	
IOGg	TOP	DEP	TOP	DEP	TOP	DEP	TOP	DEP	TOP	DEP	TOP	DEP	TOP	DEP	TOP	DEP	TOP
<b>17,36</b>	<b>10</b>	3,19	<b>3</b>	3,35	<b>29</b>	4,82	<b>36</b>	0,47	<b>24</b>	1,05	<b>21</b>	2,04	<b>1</b>	36,19	<b>4</b>	-8,14	<b>26</b>

## AVALIAÇÃO DE CARÇAÇA | AVAL

PESO	CE	AOL	ACAB
-	-	-	-

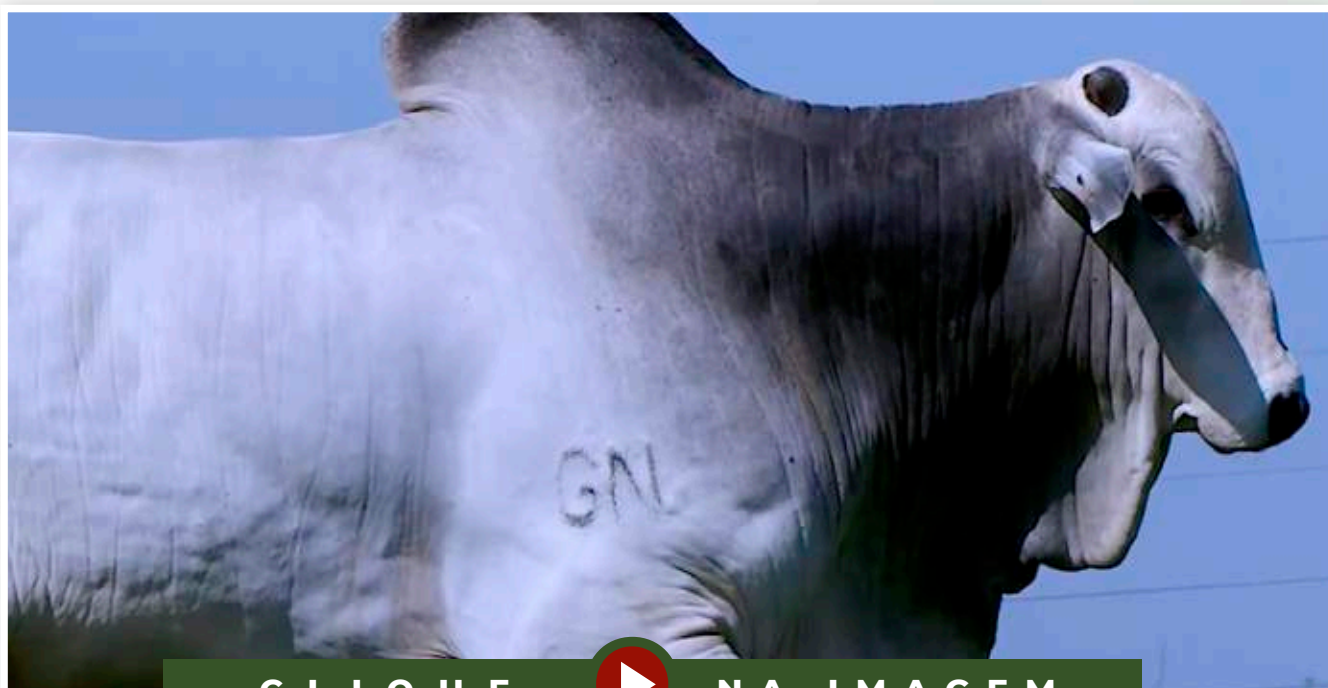

CLIQUE  NA IMAGEM

PARA VER O VÍDEO DO LOTE



Guadalupe Agropecuária

# A466 GUADALUPE

RG: FGP A 466 • Nasc.: 12/11/2019 • Macho • (33 MESES)

REM TORIXORÉU

**REM ARMADOR**

REM RONDA

**REM EL GUAPO**

REM SAGRES

**REM VAICH**

REM TAMARANA

JERU FIV DO BRUMADO

**ALARME EDTO**

MALVA EDTO

**1168 LA GUADALUPE**

BACKUP

**433 GUADIANA**

FSF 393 03 GUADALUPE

**Peso: 856 Kg • CE: 41 cm**

## AVALIAÇÃO ANCP

ANCP		MP120		DP210		DP365		DP450		DPE365		DPE450		DAOL		DACAB		DSTAY		DIPP		D3P	
MGTe	TOP	DEP	TOP	DEP	TOP	DEP	TOP	DEP	TOP	DEP	TOP	DEP	TOP	DEP	TOP	DEP	TOP	DEP	TOP	DEP	TOP	DEP	TOP
15,27	14	0,42	61	8,34	15	15,59	15	15,82	16	0,79	12	0,69	20	1,65	8	0,24	23	-0,72	25	70,26	28	75,35	21

## AVALIAÇÃO PMGZ

PMGZ		PM-EMg		PD-EDg		PA-EDg		PS-EDg		PE-365g		PE-450g		AOLg		ACABg		STAYg		IPPg	
iABCZg	DECA	DEP	DECA	DEP	DECA	DEP	DECA	DEP	DECA	DEP	DECA	DEP	DECA	DEP	DECA	DEP	DECA	DEP	DECA	DEP	DECA
12,56	1	2,05	1	3,65	3	7,51	2	12,38	1	0,61	1	0,70	2	2,75	1	1,56	1	32,20	3	-18,04	1

## AVALIAÇÃO GENEPLUS

GENEPLUS		DPMN		DPD		DPS		DPES		DAOL		DEGS		DSTAY		DIPP	
IOGg	TOP	DEP	TOP	DEP	TOP	DEP	TOP	DEP	TOP	DEP	TOP	DEP	TOP	DEP	TOP	DEP	TOP
22,95	4	2,05	11	3,65	26	12,38	7	0,69	13	2,75	1	1,56	4	32,20	27	-18,04	5

## AVALIAÇÃO DE CARÇA | AVAL

PESO	CE	AOL	ACAB
-	SUPERIOR	-	SUPERIOR

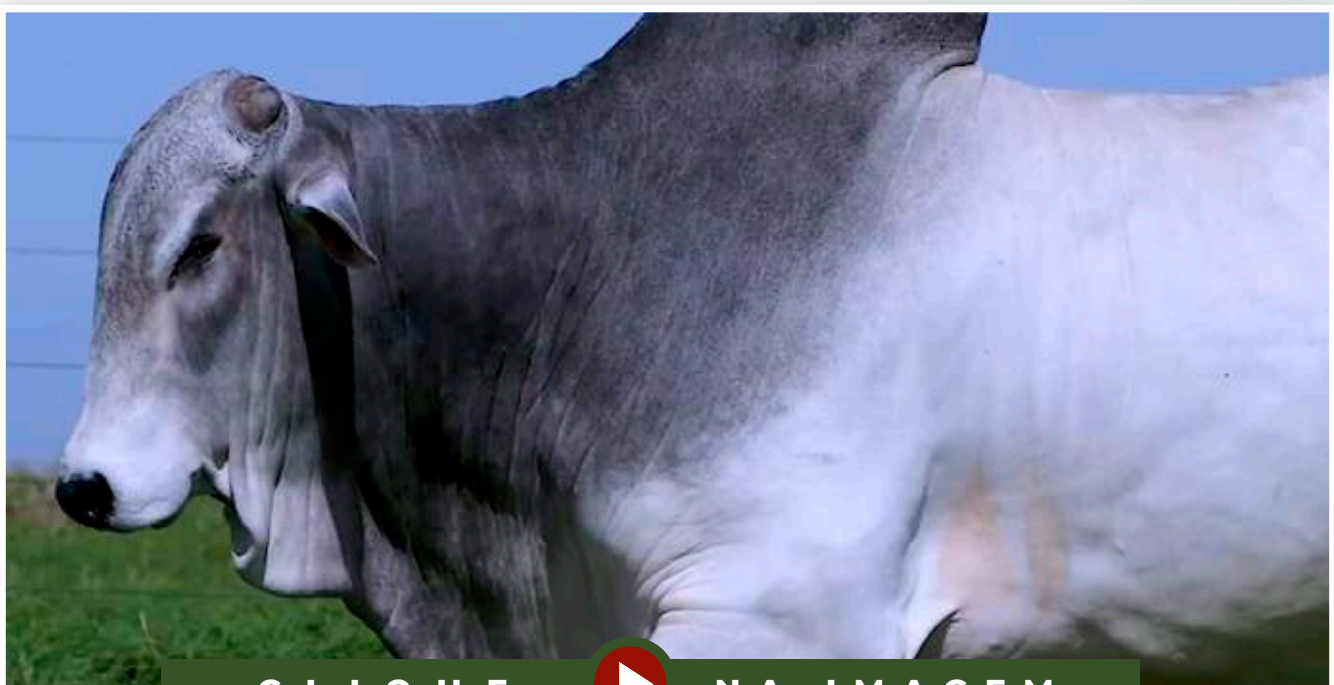

CLIQUE  NA IMAGEM

PARA VER O VÍDEO DO LOTE

Guadalupe Agropecuária

# A506 GUADALUPE

RG: FGP A 506 • Nasc.: 17/11/2019 • Macho • (33 MESES)

REM TORIXORÉU

**REM ARMADOR**

REM RONDA

**REM DHEEF**

QUARK COL.

**REM ULÍCIA**

REM OPY TE

GANDHI PO DA NI

**97/99 PO PERDIZES**

BFA DA SP

**ENCARTY QUIL**

FAJARDO DA GB

**QUIBOMA MK**

JAPIRA MK

**Peso: 941 Kg • CE: 39 cm**

## AVALIAÇÃO ANCP

ANCP		MP120		DP210		DP365		DP450		DPE365		DPE450		DAOL		DACAB		DSTAY		DIPP		D3P	
MGTe	TOP	DEP	TOP	DEP	TOP	DEP	TOP	DEP	TOP	DEP	TOP	DEP	TOP	DEP	TOP	DEP	TOP	DEP	TOP	DEP	TOP	DEP	TOP
16,43	11	-2,72	99	9,76	10	19,03	8	18,18	11	0,91	9	1,27	7	1,35	10	-0,02	61	-0,86	17	75,74	20	73,88	26

## AVALIAÇÃO PMGZ

PMGZ		PM-EMg		PD-EDg		PA-EDg		PS-EDg		PE-365g		PE-450g		AOLg		ACABg		STAYg		IPPg	
iABCZg	DECA	DEP	DECA	DEP	DECA	DEP	DECA	DEP	DECA	DEP	DECA	DEP	DECA	DEP	DECA	DEP	DECA	DEP	DECA	DEP	DECA
11,39	1	-3,87	10	7,18	1	12,63	1	15,16	1	0,76	1	1,04	1	2,57	1	2,07	1	33,31	2	-11,59	2

## AVALIAÇÃO GENEPLUS

GENEPLUS		DPMN		DPD		DPS		DPES		DAOL		DEGS		DSTAY		DIPP	
IOGg	TOP	DEP	TOP	DEP	TOP	DEP	TOP	DEP	TOP	DEP	TOP	DEP	TOP	DEP	TOP	DEP	TOP
21,90	5	-3,87	99	7,18	5	15,16	3	1,04	4	2,57	2	2,07	1	33,31	13	-11,59	16

## AVALIAÇÃO DE CARÇA | AVAL

PESO	CE	AOL	ACAB
-	-	-	-



CLIQUE  NA IMAGEM

PARA VER O VÍDEO DO LOTE



Guadalupe Agropecuária

# 9736 FIV GUADALUPE

RG: FGP 9736 • Nasc.: 19/08/2019 • Macho • (36 MESES)

QUARK COL.

7308/04 PO PERDIZES

CORALI II PO DA NI

**TRUCK DA ALO BRASIL**

TECELÃO DA SM

2014 DA ALO BRASIL

2429 DO MNS

INNSBRUCK DA GUADALUPE

MISSONI TE GUADALUPE

RYATNA 14 TE DA SABIÁ

**TURISTA 9 TE GUADALUPE**

1646 DA MN

HOMÍLIA DA GUADALUPE

CAVACA DA TRIND.

**Peso: 1.085 Kg • CE: 47 cm**

## AVALIAÇÃO ANCP

ANCP		MP120		DP210		DP365		DP450		DPE365		DPE450		DAOL		DACAB		DSTAY		DIPP		D3P	
MGTe	TOP	DEP	TOP	DEP	TOP	DEP	TOP	DEP	TOP	DEP	TOP	DEP	TOP	DEP	TOP	DEP	TOP	DEP	TOP	DEP	TOP	DEP	TOP
16,13	12	2,95	8	8,52	14	15,77	14	18,46	10	0,95	9	1,09	10	-0,46	51	-0,01	59	-0,90	15	72,27	25	69,00	42

## AVALIAÇÃO PMGZ

PMGZ		PM-EMg		PD-EDg		PA-EDg		PS-EDg		PE-365g		PE-450g		AOLg		ACABg		STAYg		IPPg	
iABCZg	DECA	DEP	DECA	DEP	DECA	DEP	DECA	DEP	DECA	DEP	DECA	DEP	DECA	DEP	DECA	DEP	DECA	DEP	DECA	DEP	DECA
17,54	1	2,81	1	9,02	1	11,24	1	13,05	1	0,82	1	1,30	1	0,55	4	-0,56	8	33,92	2	-17,77	1

## AVALIAÇÃO GENEPLUS

GENEPLUS		DPMN		DPD		DPS		DPES		DAOL		DEGS		DSTAY		DIPP	
IOGg	TOP	DEP	TOP	DEP	TOP	DEP	TOP	DEP	TOP	DEP	TOP	DEP	TOP	DEP	TOP	DEP	TOP
21,76	5	2,81	4	9,02	2	13,05	6	1,30	1	0,54	37	-0,56	72	33,92	14	-17,77	6

## AVALIAÇÃO DE CARÇAÇA | AVAL

PESO	CE	AOL	ACAB
-	SUPERIOR	-	-

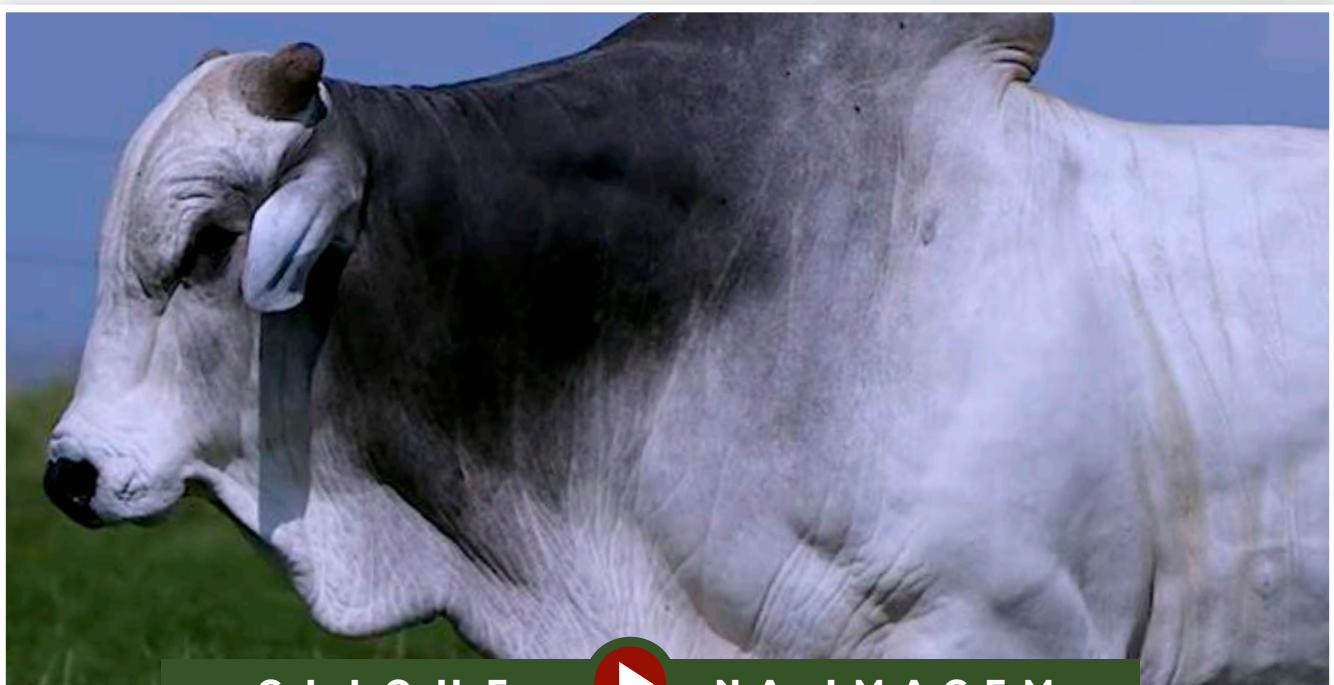

CLIQUE  NA IMAGEM

PARA VER O VÍDEO DO LOTE

Guadalupe Agropecuária

# A63 FIV GUADALUPE

RG: FGP A 63 • Nasc.: 25/09/2019 • Macho • (34 MESES)

\*\*\*  
**YELLAMARU**  
\*\*\*

REM QUISCO  
**REM USP**  
REM RÉGIS

**BARUN POI DA NJOP**

**3069 TE PO GUADALUPE**

\*\*\*  
**KURNOOL**  
\*\*\*

BACKUP  
**533 LA GUADALUPE**  
211 GUADIANA

**Peso: 932 Kg • CE: 44 cm**

### AVALIAÇÃO ANCP

ANCP		MP120		DP210		DP365		DP450		DPE365		DPE450		DAOL		DACAB		DSTAY		DIPP		D3P	
MGTe	TOP	DEP	TOP	DEP	TOP	DEP	TOP	DEP	TOP	DEP	TOP	DEP	TOP	DEP	TOP	DEP	TOP	DEP	TOP	DEP	TOP	DEP	TOP
12,30	22	-0,90	91	4,46	38	8,26	40	8,54	40	0,77	13	0,82	16	0,73	18	0,38	14	-1,05	8	75,20	21	76,21	19

### AVALIAÇÃO PMGZ

PMGZ		PM-EMg		PD-EDg		PA-EDg		PS-EDg		PE-365g		PE-450g		AOLg		ACABg		STAYg		IPPg	
iABCZg	DECA	DEP	DECA	DEP	DECA	DEP	DECA	DEP	DECA	DEP	DECA	DEP	DECA	DEP	DECA	DEP	DECA	DEP	DECA	DEP	DECA
17,80	1	1,43	2	3,06	3	5,07	3	9,31	2	0,51	1	1,10	1	2,13	1	1,22	1	42,06	1	-26,63	1

### AVALIAÇÃO GENEPLUS

GENEPLUS		DPMN		DPD		DPS		DPES		DAOL		DEGS		DSTAY		DIPP	
IOGg	TOP	DEP	TOP	DEP	TOP	DEP	TOP	DEP	TOP	DEP	TOP	DEP	TOP	DEP	TOP	DEP	TOP
27,10	2	1,43	20	3,06	32	9,31	15	1,10	3	2,12	4	1,22	8	42,06	0,1	-26,63	1

### AVALIAÇÃO DE CARÇAÇA | AVAL

PESO	CE	AOL	ACAB
SUPERIOR	-	-	-

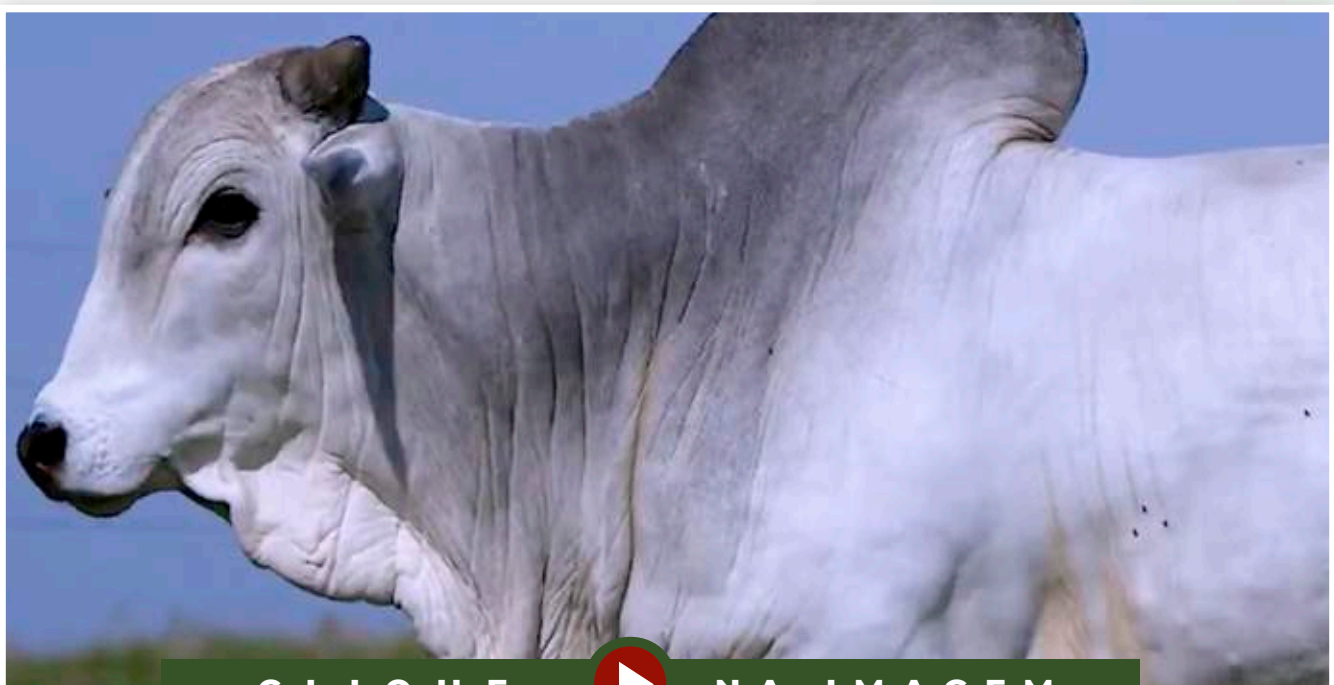

CLIQUE  NA IMAGEM

PARA VER O VÍDEO DO LOTE



Guadalupe Agropecuária

# A139 GUADALUPE

RG: **FGP A 139** • Nasc.: **04/10/2019** • Macho • **(34 MESES)**

QUARK COL.

**7308/04 PO PERDIZES**

CORALI II PO DA NI

**TRUCK DA ALO BRASIL**

TECELÃO DA SM

**2014 DA ALO BRASIL**

2429 DO MNS

ENLEVO DA MORUNGABA

**KOFU GUADALUPE**

DAMINI TE J.GALERA

**2774 PO GUADALUPE**

MARAJÁ DA 3M

**NADADORA GUADALUPE**

INFALÍVEL TE GUADALUPE

**Peso: 867 Kg • CE: 39 cm**

## AVALIAÇÃO ANCP

ANCP		MP120		DP210		DP365		DP450		DPE365		DPE450		DAOL		DACAB		DSTAY		DIPP		D3P	
MGTe	TOP	DEP	TOP	DEP	TOP	DEP	TOP	DEP	TOP	DEP	TOP	DEP	TOP	DEP	TOP	DEP	TOP	DEP	TOP	DEP	TOP	DEP	TOP
<b>11,81</b>	<b>23</b>	1,30	<b>37</b>	5,63	<b>30</b>	8,94	<b>37</b>	8,93	<b>39</b>	0,50	<b>23</b>	0,62	<b>22</b>	1,17	<b>12</b>	0,23	<b>23</b>	-0,64	<b>31</b>	70,08	<b>28</b>	71,09	<b>34</b>

## AVALIAÇÃO PMGZ

PMGZ		PM-EMg		PD-EDg		PA-EDg		PS-EDg		PE-365g		PE-450g		AOLg		ACABg		STAYg		IPPg	
iABCZg	DECA	DEP	DECA	DEP	DECA	DEP	DECA	DEP	DECA	DEP	DECA	DEP	DECA	DEP	DECA	DEP	DECA	DEP	DECA	DEP	DECA
<b>9,83</b>	<b>2</b>	1,01	<b>3</b>	3,59	<b>3</b>	6,33	<b>2</b>	6,73	<b>3</b>	0,59	<b>1</b>	1,03	<b>1</b>	2,17	<b>1</b>	0,24	<b>4</b>	34,17	<b>2</b>	-9,17	<b>3</b>

## AVALIAÇÃO GENEPLUS

GENEPLUS		DPMN		DPD		DPS		DPES		DAOL		DEGS		DSTAY		DIPP	
IOGg	TOP	DEP	TOP	DEP	TOP	DEP	TOP	DEP	TOP	DEP	TOP	DEP	TOP	DEP	TOP	DEP	TOP
<b>16,29</b>	<b>12</b>	1,01	<b>29</b>	3,59	<b>27</b>	6,73	<b>26</b>	1,03	<b>4</b>	2,17	<b>4</b>	0,24	<b>38</b>	34,17	<b>12</b>	-9,17	<b>23</b>

## AVALIAÇÃO DE CARÇA | AVAL

PESO	CE	AOL	ACAB
-	-	SUPERIOR	SUPERIOR



CLIQUE  NA IMAGEM

PARA VER O VÍDEO DO LOTE

# BATERIA

# 21

LOTE 157 AO 160

# MÉDIAS

QTD. (animais)	IDADE (meses)	PESO (kg)	CE (cm)
<b>4</b>	<b>33</b>	<b>842</b>	<b>40</b>

## AVALIAÇÃO ANCP

ANCP		MP120		DP210		DP365		DP450		DPE365		DPE450		DAOL		DACAB		DSTAY		DIPP		D3P	
MGT <sub>e</sub>	TOP	DEP	TOP	DEP	TOP	DEP	TOP	DEP	TOP	DEP	TOP	DEP	TOP	DEP	TOP	DEP	TOP	DEP	TOP	DEP	TOP	DEP	TOP
<b>13,34</b>	<b>19</b>	0,88	<b>48</b>	6,89	<b>22</b>	11,63	<b>26</b>	11,30	<b>28</b>	0,72	<b>15</b>	0,80	<b>17</b>	1,21	<b>12</b>	0,14	<b>32</b>	71,06	<b>27</b>	-0,78	<b>21</b>	71,56	<b>26</b>

## AVALIAÇÃO PMGZ

PMGZ		PM-EMg		PD-EDg		PA-EDg		PS-EDg		PE-365g		PE-450g		AOLg		ACABg		STAYg		IPPg	
iABCZ <sub>g</sub>	DECA	DEP	DECA	DEP	DECA	DEP	DECA	DEP	DECA	DEP	DECA	DEP	DECA	DEP	DECA	DEP	DECA	DEP	DECA	DEP	DECA
<b>11,85</b>	<b>1</b>	0,67	<b>4</b>	4,85	<b>2</b>	6,46	<b>2</b>	10,00	<b>2</b>	0,58	<b>1</b>	0,76	<b>1</b>	2,20	<b>1</b>	1,32	<b>1</b>	33,78	<b>2</b>	-15,41	<b>1</b>

## AVALIAÇÃO GENEPLUS

GENEPLUS		DPMN		DPD		DPS		DPES		DAOL		DEGS		DSTAY		DIPP	
IQG <sub>g</sub>	TOP	DEP	TOP	DEP	TOP	DEP	TOP	DEP	TOP	DEP	TOP	DEP	TOP	DEP	TOP	DEP	TOP
<b>19,76</b>	<b>7</b>	0,67	<b>36</b>	4,85	<b>16</b>	10,00	<b>13</b>	0,76	<b>10</b>	2,20	<b>3</b>	1,32	<b>7</b>	33,78	<b>15</b>	-15,41	<b>9</b>



CLIQUE NA IMAGEM PARA VER O VÍDEO DA BATERIA INTEIRA



BATERIA 21



LOTE  
**157**

INDIVIDUAL



Guadalupe Agropecuária

# A301 GUADALUPE

RG: FGP A 301 • Nasc.: 01/11/2019 • Macho • (33 MESES)

QUARK COL.

7308/04 PO PERDIZES

CORALI II PO DA NI

TRUCK DA ALO BRASIL

TECELÃO DA SM

2014 DA ALO BRASIL

2429 DO MNS

FAJARDO DA GB

NOBRE TE DA PRIM.

ENTREVISTA DA PRIM.

LEMA GUADALUPE

PANAGPUR AL DA PAUL.

MORAVIA JR DA RS

BAVÁRIA JR DA RS

**Peso: 865 Kg • CE: 38 cm**

### AVALIAÇÃO ANCP

ANCP		MP120		DP210		DP365		DP450		DPE365		DPE450		DAOL		DACAB		DSTAY		DIPP		D3P	
MGTe	TOP	DEP	TOP	DEP	TOP	DEP	TOP	DEP	TOP	DEP	TOP	DEP	TOP	DEP	TOP	DEP	TOP	DEP	TOP	DEP	TOP	DEP	TOP
17,33	10	2,18	18	9,89	10	13,31	21	13,68	22	1,03	7	1,12	9	0,36	24	-0,03	63	-1,19	5	76,83	19	79,11	12

### AVALIAÇÃO PMGZ

PMGZ		PM-EMg		PD-EDg		PA-EDg		PS-EDg		PE-365g		PE-450g		AOLg		ACABg		STAYg		IPPg	
iABCZg	DECA	DEP	DECA	DEP	DECA	DEP	DECA	DEP	DECA	DEP	DECA	DEP	DECA	DEP	DECA	DEP	DECA	DEP	DECA	DEP	DECA
18,20	1	2,23	1	6,58	1	7,15	2	13,01	1	0,71	1	1,20	1	2,37	1	0,82	2	37,46	1	-24,75	1

### AVALIAÇÃO GENEPLUS

GENEPLUS		DPMN		DPD		DPS		DPES		DAOL		DEGS		DSTAY		DIPP	
IOGg	TOP	DEP	TOP	DEP	TOP	DEP	TOP	DEP	TOP	DEP	TOP	DEP	TOP	DEP	TOP	DEP	TOP
27,28	2	2,23	9	6,58	7	13,01	6	1,20	2	2,37	2	0,82	17	37,46	2	-24,75	1

### AVALIAÇÃO DE CARÇAÇA | AVAL

PESO	CE	AOL	ACAB
-	-	-	-



CLIQUE NA IMAGEM

PARA VER O VÍDEO DO LOTE

BATERIA 21



LOTE  
**158**

INDIVIDUAL



Guadalupe Agropecuária

# A234 GUADALUPE

RG: FGP A 234 • Nasc.: 17/10/2019 • Macho • (34 MESES)

REM TORIXORÉU

REM ARMADOR

REM RONDA

REM DHEEF

QUARK COL.

REM ULÍCIA

REM OPPEY TE

BUGIO TE DA SM

FUNCIONÁRIO DE NAVIRAÍ

CRATERA DE NAVIRAÍ

1460 LA GUADALUPE

INNSBRUCK DA GUADALUPE

073 GADIANA

AJ 9136 01 GUADALUPE

**Peso: 854 Kg • CE: 40,5 cm**

### AVALIAÇÃO ANCP

ANCP		MP120		DP210		DP365		DP450		DPE365		DPE450		DAOL		DACAB		DSTAY		DIPP		D3P	
MGTe	TOP	DEP	TOP	DEP	TOP	DEP	TOP	DEP	TOP	DEP	TOP	DEP	TOP	DEP	TOP	DEP	TOP	DEP	TOP	DEP	TOP	DEP	TOP
12,96	20	-3,45	100	10,26	9	18,21	9	15,62	16	0,88	10	0,85	15	1,40	10	0,17	29	-0,51	41	65,51	37	69,71	39

### AVALIAÇÃO PMGZ

PMGZ		PM-EMg		PD-EDg		PA-EDg		PS-EDg		PE-365g		PE-450g		AOLg		ACABg		STAYg		IPPg	
iABCZg	DECA	DEP	DECA	DEP	DECA	DEP	DECA	DEP	DECA	DEP	DECA	DEP	DECA	DEP	DECA	DEP	DECA	DEP	DECA	DEP	DECA
10,45	2	-3,50	10	7,38	1	11,39	1	14,28	1	0,80	1	0,88	1	2,90	1	1,28	1	33,37	2	-5,44	4

### AVALIAÇÃO GENEPLUS

GENEPLUS		DPMN		DPD		DPS		DPES		DAOL		DEGS		DSTAY		DIPP	
IOGg	TOP	DEP	TOP	DEP	TOP	DEP	TOP	DEP	TOP	DEP	TOP	DEP	TOP	DEP	TOP	DEP	TOP
20,19	7	-3,50	99	7,38	4	14,28	4	0,88	7	2,89	1	1,28	7	33,37	17	-5,44	36

### AVALIAÇÃO DE CARÇAÇA | AVAL

PESO	CE	AOL	ACAB
-	SUPERIOR	-	-

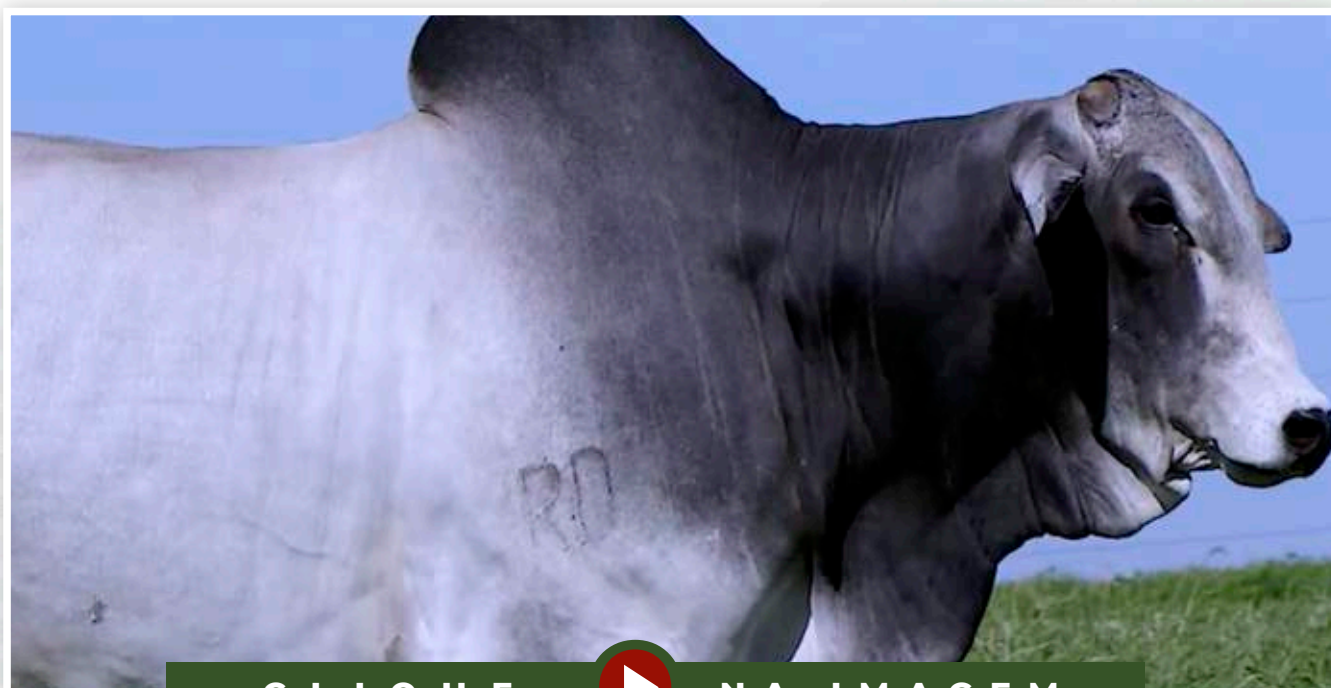

CLIQUE  NA IMAGEM

PARA VER O VÍDEO DO LOTE



BATERIA 21



LOTE  
**159**

INDIVIDUAL



Guadalupe Agropecuária

# A410 GUADALUPE

RG: FGP A 410 • Nasc.: 10/11/2019 • Macho • (33 MESES)

REM TORIXORÉU

**REM ARMADOR**

REM RONDA

**REM EL GUAPO**

REM SAGRES

**REM VAICH**

REM TAMARANA

BITELO DA SS

**ROSSELINI GUADALUPE**

ENAMORADA TE ZEB.VR

**1622 PO GUADALUPE**

ORLAN QUILOMBO

**8491/05 PO PERDIZES**

SENHORITA JR

**Peso: 823 Kg • CE: 41 cm**

### AVALIAÇÃO ANCP

ANCP		MP120		DP210		DP365		DP450		DPE365		DPE450		DAOL		DACAB		DSTAY		DIPP		D3P	
MGTe	TOP	DEP	TOP	DEP	TOP	DEP	TOP	DEP	TOP	DEP	TOP	DEP	TOP	DEP	TOP	DEP	TOP	DEP	TOP	DEP	TOP	DEP	TOP
15,53	13	2,36	15	5,30	32	12,21	24	12,92	24	0,68	16	0,82	16	2,26	5	0,15	31	-0,79	21	75,26	21	77,00	17

### AVALIAÇÃO PMGZ

PMGZ		PM-EMg		PD-EDg		PA-EDg		PS-EDg		PE-365g		PE-450g		AOLg		ACABg		STAYg		IPPg	
iABCZg	DECA	DEP	DECA	DEP	DECA	DEP	DECA	DEP	DECA	DEP	DECA	DEP	DECA	DEP	DECA	DEP	DECA	DEP	DECA	DEP	DECA
11,71	1	2,29	1	4,01	2	6,28	2	9,08	2	0,62	1	0,65	2	1,81	1	1,22	1	31,71	3	-17,24	1

### AVALIAÇÃO GENEPLUS

GENEPLUS		DPMN		DPD		DPS		DPES		DAOL		DEGS		DSTAY		DIPP	
IOGg	TOP	DEP	TOP	DEP	TOP	DEP	TOP	DEP	TOP	DEP	TOP	DEP	TOP	DEP	TOP	DEP	TOP
18,65	8	2,29	8	4,01	23	9,08	16	0,65	14	1,81	7	1,22	8	31,71	32	-17,24	6

### AVALIAÇÃO DE CARÇAÇA | AVAL

PESO	CE	AOL	ACAB
-	SUPERIOR	SUPERIOR	-



CLIQUE NA IMAGEM

PARA VER O VÍDEO DO LOTE

**BATERIA 21**



LOTE  
**160**

**INDIVIDUAL**



Guadalupe Agropecuária

# A219 GUADALUPE

**RG: FGP A 219 • Nasc.: 13/10/2019 • Macho • (34 MESES)**

B4853 DA MN

**C8398 DA MN**

C1480 DA MN

**GENERAL DA MN**

GAIOLO DA MN

**C8570 DA MN**

C3638 DA MN

BIG BEN DA S.NICE

**ORIGINAL GUADALUPE**

IMAGEM TE GUADALUPE

**1609 LA GUADALUPE**

XANGO COL.

**571 GUADIANA**

AJ 3007 96 GUADALUPE

**Peso: 827 Kg • CE: 41 cm**

### AVALIAÇÃO ANCP

ANCP		MP120		DP210		DP365		DP450		DPE365		DPE450		DAOL		DACAB		DSTAY		DIPP		D3P	
MGTe	TOP	DEP	TOP	DEP	TOP	DEP	TOP	DEP	TOP	DEP	TOP	DEP	TOP	DEP	TOP	DEP	TOP	DEP	TOP	DEP	TOP	DEP	TOP
<b>7,52</b>	<b>40</b>	2,42	<b>14</b>	2,10	<b>57</b>	2,77	<b>67</b>	2,99	<b>66</b>	0,27	<b>36</b>	0,39	<b>32</b>	0,80	<b>17</b>	0,25	<b>22</b>	-0,63	<b>32</b>	66,62	<b>35</b>	60,40	<b>70</b>

### AVALIAÇÃO PMGZ

PMGZ		PM-EMg		PD-EDg		PA-EDg		PS-EDg		PE-365g		PE-450g		AOLg		ACABg		STAYg		IPPg	
iABCZg	DECA	DEP	DECA	DEP	DECA	DEP	DECA	DEP	DECA	DEP	DECA	DEP	DECA	DEP	DECA	DEP	DECA	DEP	DECA	DEP	DECA
<b>7,05</b>	<b>3</b>	1,66	<b>2</b>	1,43	<b>5</b>	1,01	<b>6</b>	3,64	<b>4</b>	0,19	<b>4</b>	0,32	<b>4</b>	1,74	<b>1</b>	1,96	<b>1</b>	32,59	<b>3</b>	-14,19	<b>1</b>

### AVALIAÇÃO GENEPLUS

GENEPLUS		DPMN		DPD		DPS		DPES		DAOL		DEGS		DSTAY		DIPP	
IOGg	TOP	DEP	TOP	DEP	TOP	DEP	TOP	DEP	TOP	DEP	TOP	DEP	TOP	DEP	TOP	DEP	TOP
<b>12,92</b>	<b>19</b>	1,66	<b>16</b>	1,43	<b>50</b>	3,64	<b>43</b>	0,32	<b>34</b>	1,74	<b>8</b>	1,96	<b>2</b>	32,59	<b>24</b>	-14,19	<b>11</b>

### AVALIAÇÃO DE CARÇAÇA | AVAL

PESO	CE	AOL	ACAB
-	-	<b>SUPERIOR</b>	<b>SUPERIOR</b>

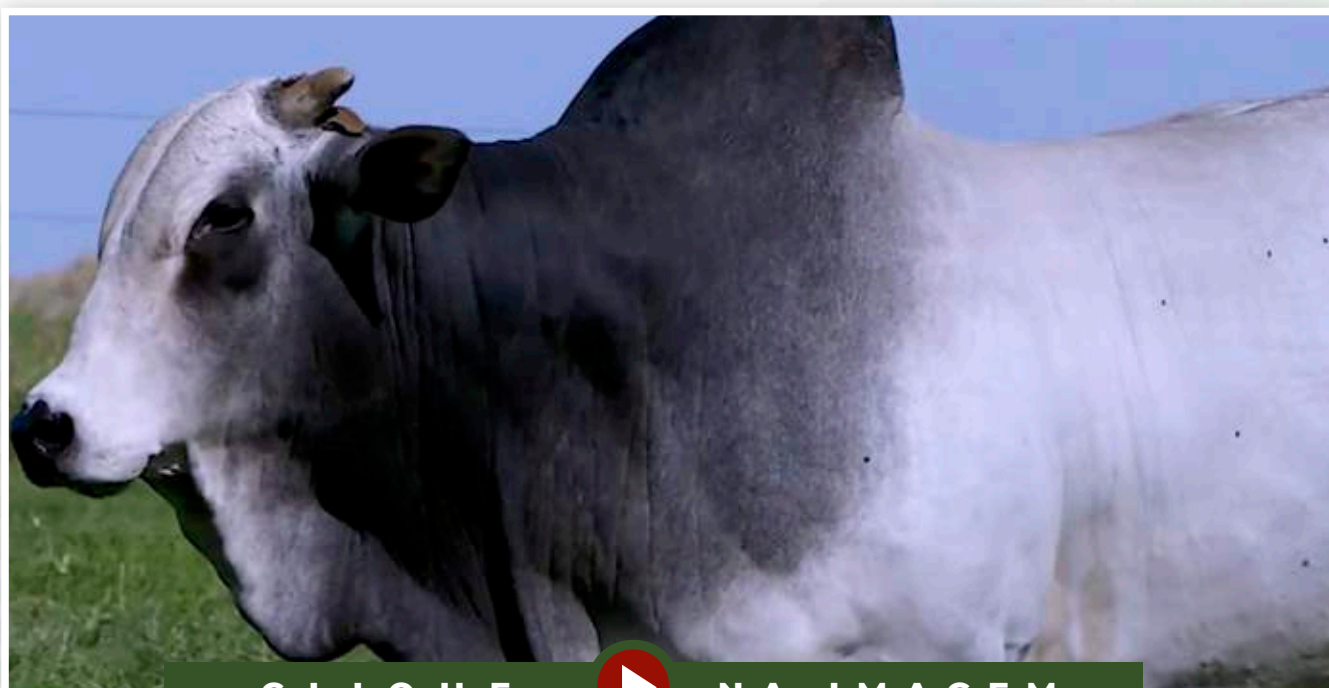

**CLIQUE NA IMAGEM**



PARA VER O VÍDEO DO LOTE



# BATERIA

# 22

LOTE 161 AO 163

# MÉDIAS

QTD. (animais)	IDADE (meses)	PESO (kg)	CE (cm)
<b>3</b>	<b>33</b>	<b>860</b>	<b>40</b>

## AVALIAÇÃO ANCP

ANCP		MP120		DP210		DP365		DP450		DPE365		DPE450		DAOL		DACAB		DSTAY		DIPP		D3P	
MGT <sub>e</sub>	TOP	DEP	TOP	DEP	TOP	DEP	TOP	DEP	TOP	DEP	TOP	DEP	TOP	DEP	TOP	DEP	TOP	DEP	TOP	DEP	TOP	DEP	TOP
<b>20,10</b>	<b>5</b>	1,89	<b>23</b>	11,92	<b>5</b>	20,22	<b>6</b>	20,39	<b>7</b>	1,22	<b>4</b>	1,42	<b>5</b>	1,48	<b>9</b>	0,17	<b>29</b>	79,46	<b>16</b>	-0,75	<b>23</b>	72,84	<b>24</b>

## AVALIAÇÃO PMGZ

PMGZ		PM-EMg		PD-EDg		PA-EDg		PS-EDg		PE-365g		PE-450g		AOLg		ACABg		STAYg		IPPg	
iABCZ <sub>g</sub>	DECA	DEP	DECA	DEP	DECA	DEP	DECA	DEP	DECA	DEP	DECA	DEP	DECA	DEP	DECA	DEP	DECA	DEP	DECA	DEP	DECA
<b>21,68</b>	<b>1</b>	1,85	<b>2</b>	9,01	<b>1</b>	14,06	<b>1</b>	18,80	<b>1</b>	1,15	<b>1</b>	1,88	<b>1</b>	2,84	<b>1</b>	0,40	<b>3</b>	37,23	<b>1</b>	-21,26	<b>1</b>

## AVALIAÇÃO GENEPLUS

GENEPLUS		DPMN		DPD		DPS		DPES		DAOL		DEGS		DSTAY		DIPP	
IQG <sub>g</sub>	TOP	DEP	TOP	DEP	TOP	DEP	TOP	DEP	TOP	DEP	TOP	DEP	TOP	DEP	TOP	DEP	TOP
<b>34,02</b>	<b>0,5</b>	1,86	<b>13</b>	9,01	<b>2</b>	18,80	<b>1</b>	1,88	<b>0,1</b>	2,84	<b>1</b>	0,40	<b>31</b>	37,23	<b>2</b>	-21,26	<b>3</b>



CLIQUE NA IMAGEM PARA VER O VÍDEO DA BATERIA INTEIRA

Guadalupe Agropecuária

# A251 GUADALUPE

RG: FGP A 251 • Nasc.: 22/10/2019 • Macho • (34 MESES)

QUARK COL.  
**REM RICKET**

NONA

**REM DANUT**

MOYNE REM  
**REM PÁPRICA**

NAIA TE

GABINETE IZ

**BACKUP**

AMAGDALA

**1858 PO GUADALUPE**

BITELO DA SS

**SARAVA 1 TE GUADALUPE**

IGUALDADE TE GUADALUPE

**Peso: 868 Kg • CE: 40 cm**

**AVALIAÇÃO ANCP**

ANCP		MP120		DP210		DP365		DP450		DPE365		DPE450		DAOL		DACAB		DSTAY		DIPP		D3P	
MGTe	TOP	DEP	TOP	DEP	TOP	DEP	TOP	DEP	TOP	DEP	TOP	DEP	TOP	DEP	TOP	DEP	TOP	DEP	TOP	DEP	TOP	DEP	TOP
18,68	7	2,78	10	12,12	5	18,46	9	16,27	15	0,63	18	0,64	22	2,33	4	0,08	40	-1,02	10	73,09	24	77,46	16

**AVALIAÇÃO PMGZ**

PMGZ		PM-EMg		PD-EDg		PA-EDg		PS-EDg		PE-365g		PE-450g		AOLg		ACABg		STAYg		IPPg	
iABCZg	DECA	DEP	DECA	DEP	DECA	DEP	DECA	DEP	DECA	DEP	DECA	DEP	DECA	DEP	DECA	DEP	DECA	DEP	DECA	DEP	DECA
16,93	1	1,03	3	8,34	1	12,12	1	13,88	1	0,16	4	1,09	1	2,52	1	0,83	2	34,73	1	-25,19	1

**AVALIAÇÃO GENEPLUS**

GENEPLUS		DPMN		DPD		DPS		DPES		DAOL		DEGS		DSTAY		DIPP	
IOGg	TOP	DEP	TOP	DEP	TOP	DEP	TOP	DEP	TOP	DEP	TOP	DEP	TOP	DEP	TOP	DEP	TOP
25,08	3	1,03	28	8,34	3	13,88	5	1,09	3	2,52	2	0,83	17	34,73	9	-25,19	1

**AVALIAÇÃO DE CARÇA | AVAL**

PESO	CE	AOL	ACAB
-	-	ELITE	SUPERIOR

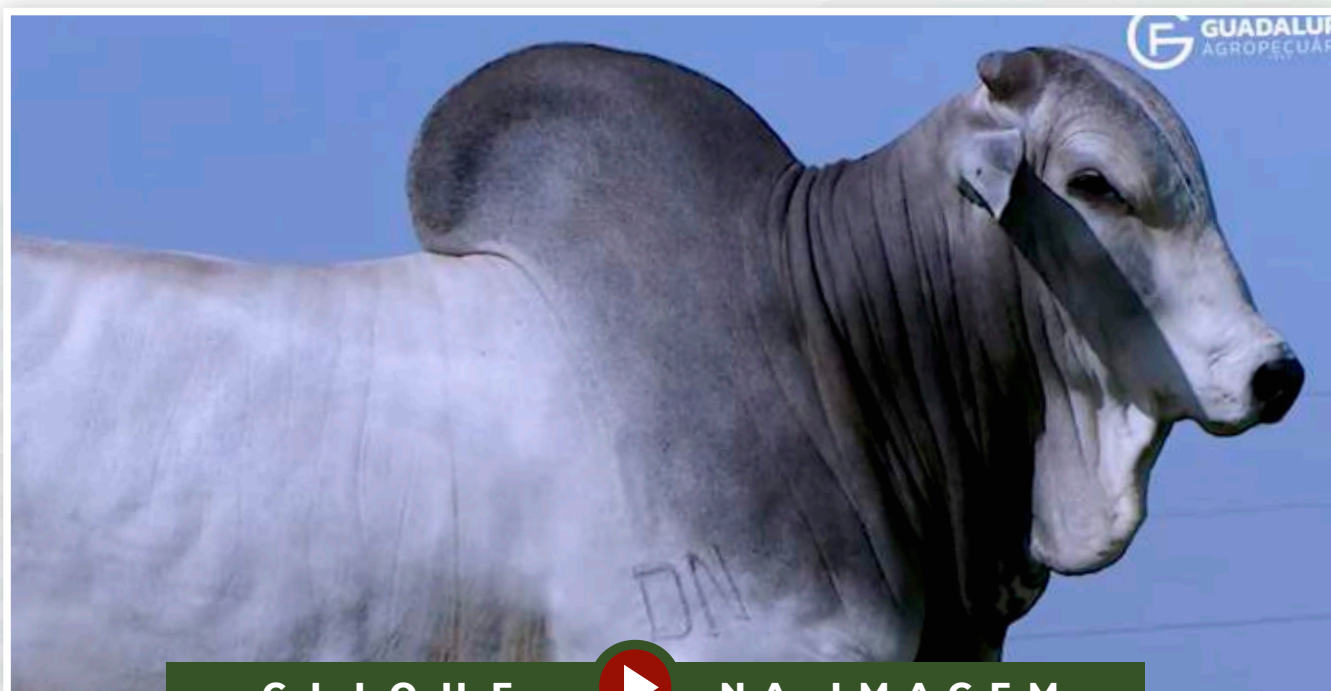

CLIQUE  NA IMAGEM

PARA VER O VÍDEO DO LOTE



Guadalupe Agropecuária

# A101 FIV GUADALUPE

RG: FGP A 101 • Nasc.: 30/09/2019 • Macho • (34 MESES)

QUARK COL.  
**REM RICKET**

NONA

**REM VOKOLO**

REM ONERALDO

**REM TAKAKA**

REM PORTAL TE

QUARK COL.

**MANDARIN MAT.**

KHOZANA DA MAT.

**4856 FIV DA EAO**

658 DA JAITA

**1485 DA JAITA**

1014 DA JAITA

**Peso: 901 Kg • CE: 42 cm**

**AVALIAÇÃO ANCP**

ANCP		MP120		DP210		DP365		DP450		DPE365		DPE450		DAOL		DACAB		DSTAY		DIPP		D3P	
MGTe	TOP	DEP	TOP	DEP	TOP	DEP	TOP	DEP	TOP	DEP	TOP	DEP	TOP	DEP	TOP	DEP	TOP	DEP	TOP	DEP	TOP	DEP	TOP
20,13	5	2,03	20	10,02	9	19,41	8	21,85	6	1,01	7	1,45	5	1,58	9	0,10	37	-0,78	21	80,77	14	72,28	31

**AVALIAÇÃO PMGZ**

PMGZ		PM-EMg		PD-EDg		PA-EDg		PS-EDg		PE-365g		PE-450g		AOLg		ACABg		STAYg		IPPg	
iABCZg	DECA	DEP	DECA	DEP	DECA	DEP	DECA	DEP	DECA	DEP	DECA	DEP	DECA	DEP	DECA	DEP	DECA	DEP	DECA	DEP	DECA
18,21	1	2,55	1	7,14	1	12,81	1	19,03	1	0,90	1	1,67	1	3,73	1	0,15	5	34,37	1	-15,69	1

**AVALIAÇÃO GENEPLUS**

GENEPLUS		DPMN		DPD		DPS		DPES		DAOL		DEGS		DSTAY		DIPP	
IOGg	TOP	DEP	TOP	DEP	TOP	DEP	TOP	DEP	TOP	DEP	TOP	DEP	TOP	DEP	TOP	DEP	TOP
32,84	0,5	2,55	6	7,14	5	19,03	1	1,67	0,5	3,73	0,1	0,15	42	34,37	11	-15,69	8

**AVALIAÇÃO DE CARÇA | AVAL**

PESO	CE	AOL	ACAB
-	-	-	-



CLIQUE  NA IMAGEM

PARA VER O VÍDEO DO LOTE

Guadalupe Agropecuária

# A551 FIV GUADALUPE

RG: FGP A 551 • Nasc.: 20/11/2019 • Macho • (33 MESES)

REM TORIXORÉU

**REM ARMADOR**

REM RONDA

**REM EMBAIXADOR**

REM UPONIC

**REM BATITA**

REM RABIL

REM QUISCO

**REM USP**

REM RÉGIS

**3136 TE PO GUADALUPE**

BACKUP

**533 LA GUADALUPE**

211 GUADIANA

**Peso: 812 Kg • CE: 39 cm**

AVALIAÇÃO ANCP

ANCP		MP120		DP210		DP365		DP450		DPE365		DPE450		DAOL		DACAB		DSTAY		DIPP		D3P	
MGTe	TOP	DEP	TOP	DEP	TOP	DEP	TOP	DEP	TOP	DEP	TOP	DEP	TOP	DEP	TOP	DEP	TOP	DEP	TOP	DEP	TOP	DEP	TOP
21,50	4	0,87	48	13,63	3	22,80	4	23,05	5	2,02	0,5	2,17	1	0,52	21	0,33	17	-0,45	46	84,53	9	68,77	42

AVALIAÇÃO PMGZ

PMGZ		PM-EMg		PD-EDg		PA-EDg		PS-EDg		PE-365g		PE-450g		AOLg		ACABg		STAYg		IPPg	
iABCZg	DECA	DEP	DECA	DEP	DECA	DEP	DECA	DEP	DECA	DEP	DECA	DEP	DECA	DEP	DECA	DEP	DECA	DEP	DECA	DEP	DECA
29,91	1	1,98	2	11,55	1	17,25	1	23,48	1	2,37	1	2,86	1	2,25	1	0,23	4	42,59	1	-22,89	1

AVALIAÇÃO GENEPLUS

GENEPLUS		DPMN		DPD		DPS		DPES		DAOL		DEGS		DSTAY		DIPP	
IOGg	TOP	DEP	TOP	DEP	TOP	DEP	TOP	DEP	TOP	DEP	TOP	DEP	TOP	DEP	TOP	DEP	TOP
44,14	0,1	1,98	11	11,55	0,5	23,48	0,1	2,86	0,1	2,25	3	0,23	38	42,59	0,1	-22,89	2

AVALIAÇÃO DE CARÇAÇA | AVAL

PESO	CE	AOL	ACAB
-	-	-	SUPERIOR



CLIQUE  NA IMAGEM

PARA VER O VÍDEO DO LOTE

# BATERIA

# 23

LOTE 164 AO 166

# MÉDIAS

QTD. (animais)	IDADE (meses)	PESO (kg)	CE (cm)
<b>3</b>	<b>32</b>	<b>883</b>	<b>41</b>

## AVALIAÇÃO ANCP

ANCP		MP120		DP210		DP365		DP450		DPE365		DPE450		DAOL		DACAB		DSTAY		DIPP		D3P	
MGT <sub>e</sub>	TOP	DEP	TOP	DEP	TOP	DEP	TOP	DEP	TOP	DEP	TOP	DEP	TOP	DEP	TOP	DEP	TOP	DEP	TOP	DEP	TOP	DEP	TOP
<b>12,57</b>	<b>21</b>	2,54	<b>12</b>	5,45	<b>31</b>	10,68	<b>30</b>	11,70	<b>28</b>	0,59	<b>19</b>	0,68	<b>20</b>	0,14	<b>28</b>	0,19	<b>27</b>	71,11	<b>27</b>	-0,69	<b>27</b>	68,43	<b>31</b>

## AVALIAÇÃO PMGZ

PMGZ		PM-EMg		PD-EDg		PA-EDg		PS-EDg		PE-365g		PE-450g		AOLg		ACABg		STAYg		IPPg	
iABCZ <sub>g</sub>	DECA	DEP	DECA	DEP	DECA	DEP	DECA	DEP	DECA	DEP	DECA	DEP	DECA	DEP	DECA	DEP	DECA	DEP	DECA	DEP	DECA
<b>11,72</b>	<b>1</b>	2,54	<b>1</b>	2,91	<b>3</b>	5,22	<b>3</b>	7,22	<b>3</b>	0,44	<b>2</b>	0,70	<b>2</b>	1,57	<b>1</b>	1,42	<b>1</b>	34,76	<b>1</b>	-14,75	<b>1</b>

## AVALIAÇÃO GENEPLUS

GENEPLUS		DPMN		DPD		DPS		DPES		DAOL		DEGS		DSTAY		DIPP	
IQG <sub>g</sub>	TOP	DEP	TOP	DEP	TOP	DEP	TOP	DEP	TOP	DEP	TOP	DEP	TOP	DEP	TOP	DEP	TOP
<b>18,76</b>	<b>8</b>	2,55	<b>6</b>	2,91	<b>33</b>	7,22	<b>24</b>	0,70	<b>12</b>	1,57	<b>10</b>	1,42	<b>5</b>	34,76	<b>9</b>	-14,75	<b>10</b>



CLIQUE NA IMAGEM PARA VER O VÍDEO DA BATERIA INTEIRA



BATERIA 23



LOTE  
**164**

INDIVIDUAL



Guadalupe Agropecuária

# A535 GUADALUPE

RG: FGP A 535 • Nasc.: 19/11/2019 • Macho • (33 MESES)

B4853 DA MN

**C8398 DA MN**

C1480 DA MN

**GENERAL DA MN**

GAIOLO DA MN

**C8570 DA MN**

C3638 DA MN

ENCARTE DS

**BITELO DS**

DÁCIA DS

**597 LA GUADALUPE**

\*\*\*

**747 GUADIANA**

FSF 265/95

**Peso: 891 Kg • CE: 44 cm**

### AVALIAÇÃO ANCP

ANCP		MP120		DP210		DP365		DP450		DPE365		DPE450		DAOL		DACAB		DSTAY		DIPP		D3P	
MGTe	TOP	DEP	TOP	DEP	TOP	DEP	TOP	DEP	TOP	DEP	TOP	DEP	TOP	DEP	TOP	DEP	TOP	DEP	TOP	DEP	TOP	DEP	TOP
10,68	27	3,35	5	3,30	47	7,46	44	8,25	42	0,42	27	0,76	18	-0,50	52	0,24	23	-0,28	60	74,54	22	65,26	54

### AVALIAÇÃO PMGZ

PMGZ		PM-EMg		PD-EDg		PA-EDg		PS-EDg		PE-365g		PE-450g		AOLg		ACABg		STAYg		IPPg	
iABCZg	DECA	DEP	DECA	DEP	DECA	DEP	DECA	DEP	DECA	DEP	DECA	DEP	DECA	DEP	DECA	DEP	DECA	DEP	DECA	DEP	DECA
9,44	2	3,32	1	0,89	6	2,80	4	5,85	3	0,34	2	0,83	1	1,23	2	1,35	1	35,13	1	-7,32	3

### AVALIAÇÃO GENEPLUS

GENEPLUS		DPMN		DPD		DPS		DPES		DAOL		DEGS		DSTAY		DIPP	
IOGg	TOP	DEP	TOP	DEP	TOP	DEP	TOP	DEP	TOP	DEP	TOP	DEP	TOP	DEP	TOP	DEP	TOP
17,91	10	3,32	2	0,89	57	5,85	31	0,83	8	1,23	17	1,35	6	35,13	8	-7,32	29

### AVALIAÇÃO DE CARÇA | AVAL

PESO	CE	AOL	ACAB
-	-	-	SUPERIOR

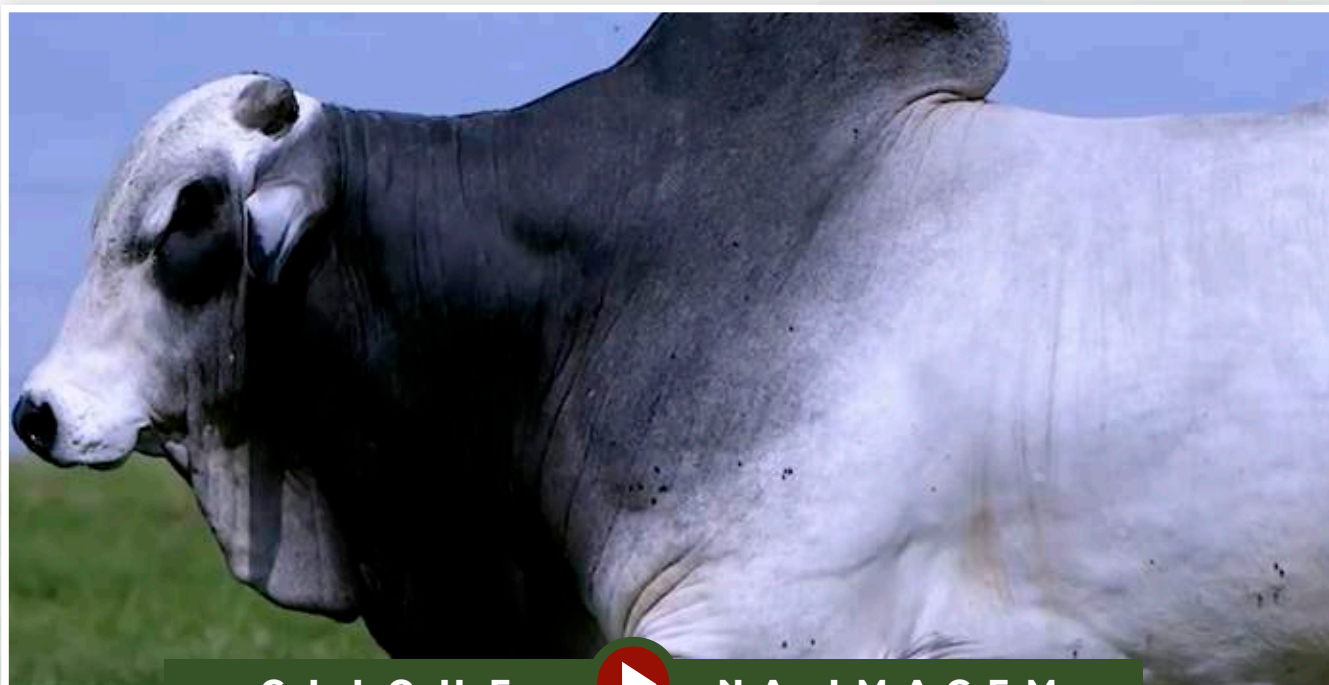

CLIQUE  NA IMAGEM

PARA VER O VÍDEO DO LOTE

Guadalupe Agropecuária

# A544 GUADALUPE

RG: FGP A 544 • Nasc.: 20/11/2019 • Macho • (33 MESES)

QUARK COL.

7308/04 PO PERDIZES

CORALI II PO DA NI

**TRUCK DA ALO BRASIL**

TECELÃO DA SM

2014 DA ALO BRASIL

2429 DO MNS

BIG BEN DA S.NICE

PERSEU TE GUADALUPE

KAROLINA GUADALUPE

**2174 PO GUADALUPE**

BITELO DA SS

TAPEROA DA GUADALUPE

NICOLE TE GUADALUPE

**Peso: 889 Kg • CE: 39 cm**

AVALIAÇÃO ANCP

ANCP		MP120		DP210		DP365		DP450		DPE365		DPE450		DAOL		DACAB		DSTAY		DIPP		D3P	
MGTe	TOP	DEP	TOP	DEP	TOP	DEP	TOP	DEP	TOP	DEP	TOP	DEP	TOP	DEP	TOP	DEP	TOP	DEP	TOP	DEP	TOP	DEP	TOP
14,71	15	2,06	20	6,65	23	13,87	19	14,34	20	0,92	9	0,92	14	0,01	33	0,16	30	-1,07	8	72,18	25	73,54	27

AVALIAÇÃO PMGZ

PMGZ		PM-EMg		PD-EDg		PA-EDg		PS-EDg		PE-365g		PE-450g		AOLg		ACABg		STAYg		IPPg	
iABCZg	DECA	DEP	DECA	DEP	DECA	DEP	DECA	DEP	DECA	DEP	DECA	DEP	DECA	DEP	DECA	DEP	DECA	DEP	DECA	DEP	DECA
13,04	1	2,05	1	3,68	3	7,24	2	8,78	2	0,71	1	0,85	1	1,71	1	0,95	2	34,49	1	-17,73	1

AVALIAÇÃO GENEPLUS

GENEPLUS		DPMN		DPD		DPS		DPES		DAOL		DEGS		DSTAY		DIPP	
IOGg	TOP	DEP	TOP	DEP	TOP	DEP	TOP	DEP	TOP	DEP	TOP	DEP	TOP	DEP	TOP	DEP	TOP
19,54	7	2,05	11	3,68	26	8,78	17	0,85	8	1,71	8	0,95	14	34,49	11	-17,73	6

AVALIAÇÃO DE CARÇAÇA | AVAL

PESO	CE	AOL	ACAB
-	SUPERIOR	-	SUPERIOR

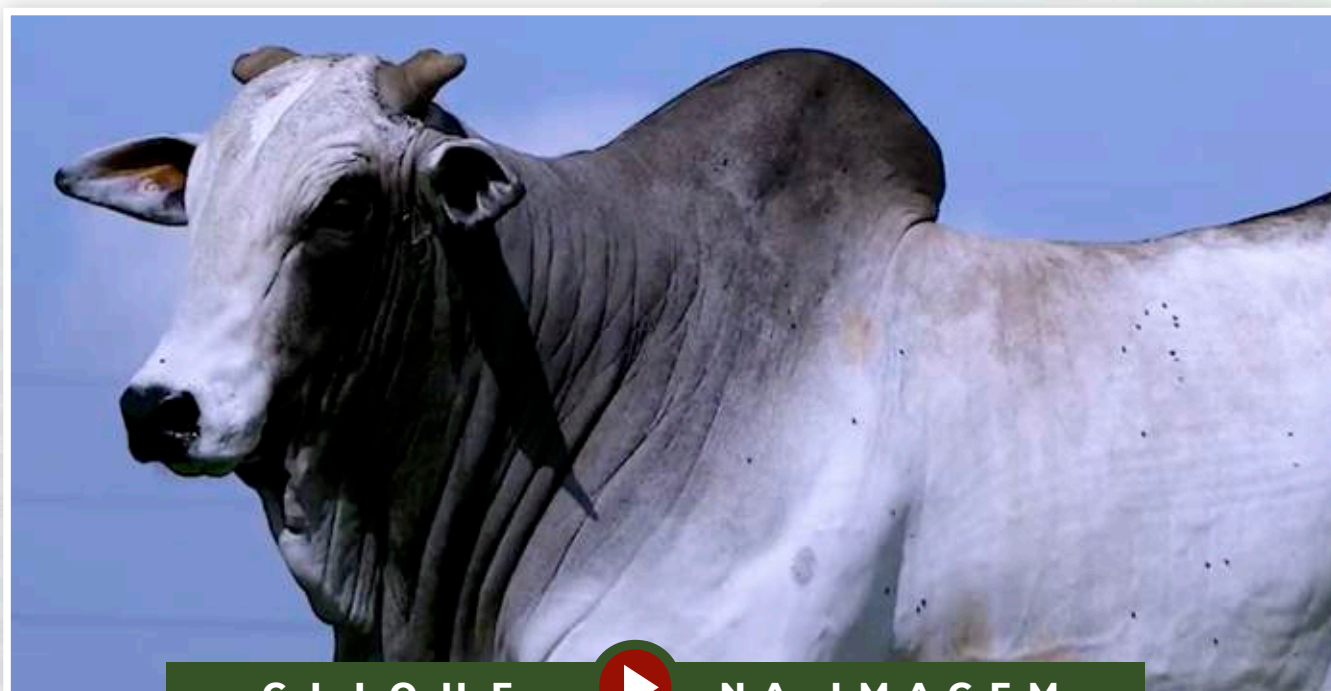

CLIQUE NA IMAGEM

PARA VER O VÍDEO DO LOTE



Guadalupe Agropecuária

# A263 GUADALUPE

RG: FGP A 263 • Nasc.: 23/10/2019 • Macho • (34 MESES)

B4853 DA MN

**C8398 DA MN**

C1480 DA MN

**GENERAL DA MN**

GAIOLO DA MN

**C8570 DA MN**

C3638 DA MN

BIG BEN DA S.NICE

**PERSEU TE GUADALUPE**

KAROLINA GUADALUPE

**1682 LA GUADALUPE**

LORD TE DO PARANÃ

**277 GUADIANA**

AJ 4897 96 GUADALUPE

**Peso: 870 Kg • CE: 41 cm**

AVALIAÇÃO ANCP

ANCP		MP120		DP210		DP365		DP450		DPE365		DPE450		DAOL		DACAB		DSTAY		DIPP		D3P	
MGTe	TOP	DEP	TOP	DEP	TOP	DEP	TOP	DEP	TOP	DEP	TOP	DEP	TOP	DEP	TOP	DEP	TOP	DEP	TOP	DEP	TOP	DEP	TOP
12,33	22	2,21	17	6,39	25	10,71	30	12,51	25	0,43	26	0,35	34	0,90	15	0,18	28	-0,72	25	66,62	35	66,48	50

AVALIAÇÃO PMGZ

PMGZ		PM-EMg		PD-EDg		PA-EDg		PS-EDg		PE-365g		PE-450g		AOLg		ACABg		STAYg		IPPg	
iABCZg	DECA	DEP	DECA	DEP	DECA	DEP	DECA	DEP	DECA	DEP	DECA	DEP	DECA	DEP	DECA	DEP	DECA	DEP	DECA	DEP	DECA
12,68	1	2,26	1	4,17	2	5,61	3	7,04	3	0,27	3	0,41	3	1,78	1	1,96	1	34,66	1	-19,21	1

AVALIAÇÃO GENEPLUS

GENEPLUS		DPMN		DPD		DPS		DPES		DAOL		DEGS		DSTAY		DIPP	
IOGg	TOP	DEP	TOP	DEP	TOP	DEP	TOP	DEP	TOP	DEP	TOP	DEP	TOP	DEP	TOP	DEP	TOP
18,83	8	2,26	8	4,17	21	7,04	25	0,41	27	1,78	7	1,96	2	34,66	10	-19,21	4

AVALIAÇÃO DE CARÇAÇA | AVAL

PESO	CE	AOL	ACAB
-	-	-	SUPERIOR



CLIQUE NA IMAGEM

PARA VER O VÍDEO DO LOTE



# BATERIA

# 24

LOTE 167 AO 170

# MÉDIAS

QTD. (animais)	IDADE (meses)	PESO (kg)	CE (cm)
<b>4</b>	<b>33</b>	<b>826</b>	<b>40</b>

## AVALIAÇÃO ANCP

ANCP		MP120		DP210		DP365		DP450		DPE365		DPE450		DAOL		DACAB		DSTAY		DIPP		D3P	
MGT <sub>e</sub>	TOP	DEP	TOP	DEP	TOP	DEP	TOP	DEP	TOP	DEP	TOP	DEP	TOP	DEP	TOP	DEP	TOP	DEP	TOP	DEP	TOP	DEP	TOP
<b>12,89</b>	<b>20</b>	0,34	<b>64</b>	5,90	<b>28</b>	8,92	<b>37</b>	8,17	<b>42</b>	0,76	<b>13</b>	1,06	<b>10</b>	-0,95	<b>68</b>	0,10	<b>37</b>	79,85	<b>15</b>	-0,89	<b>15</b>	75,63	<b>21</b>

## AVALIAÇÃO PMGZ

PMGZ		PM-EMg		PD-EDg		PA-EDg		PS-EDg		PE-365g		PE-450g		AOLg		ACABg		STAYg		IPPg	
iABCZ <sub>g</sub>	DECA	DEP	DECA	DEP	DECA	DEP	DECA	DEP	DECA	DEP	DECA	DEP	DECA	DEP	DECA	DEP	DECA	DEP	DECA	DEP	DECA
<b>14,74</b>	<b>1</b>	0,51	<b>4</b>	3,40	<b>3</b>	7,27	<b>2</b>	9,33	<b>2</b>	0,54	<b>1</b>	1,03	<b>1</b>	0,71	<b>3</b>	0,88	<b>2</b>	39,19	<b>1</b>	-18,82	<b>1</b>

## AVALIAÇÃO GENEPLUS

GENEPLUS		DPMN		DPD		DPS		DPES		DAOL		DEGS		DSTAY		DIPP	
IQG <sub>g</sub>	TOP	DEP	TOP	DEP	TOP	DEP	TOP	DEP	TOP	DEP	TOP	DEP	TOP	DEP	TOP	DEP	TOP
<b>21,47</b>	<b>5</b>	0,50	<b>41</b>	3,40	<b>28</b>	9,33	<b>15</b>	1,03	<b>4</b>	0,71	<b>32</b>	0,88	<b>15</b>	39,19	<b>0,5</b>	-18,82	<b>5</b>



CLIQUE NA IMAGEM PARA VER O VÍDEO DA BATERIA INTEIRA

Guadalupe Agropecuária

# A140 GUADALUPE

RG: FGP A 140 • Nasc.: 06/10/2019 • Macho • (34 MESES)

MOYNE REM  
**REM QUISCO**  
MINALA REM

ENCARTE DS  
**BITELO DS**  
DÁCIA DS

**REM USP**

**455 PO GUADIANA**

RAMBO DA MN  
**REM RÉGIS**  
OLLYNA TE REM

BITELO DA SS  
**FRANCESA TE IPÊ OURO**  
OPALA IPÊ OURO

**Peso: 822 Kg • CE: 45 cm**

AVALIAÇÃO ANCP

ANCP		MP120		DP210		DP365		DP450		DPE365		DPE450		DAOL		DACAB		DSTAY		DIPP		D3P	
MGTe	TOP	DEP	TOP	DEP	TOP	DEP	TOP	DEP	TOP	DEP	TOP	DEP	TOP	DEP	TOP	DEP	TOP	DEP	TOP	DEP	TOP	DEP	TOP
13,28	19	2,02	21	5,91	28	10,42	31	7,86	43	1,13	5	1,74	2	-1,99	95	-0,15	81	-0,85	17	81,06	14	73,49	27

AVALIAÇÃO PMGZ

PMGZ		PM-EMg		PD-EDg		PA-EDg		PS-EDg		PE-365g		PE-450g		AOLg		ACABg		STAYg		IPPg	
iABCZg	DECA	DEP	DECA	DEP	DECA	DEP	DECA	DEP	DECA	DEP	DECA	DEP	DECA	DEP	DECA	DEP	DECA	DEP	DECA	DEP	DECA
15,23	1	2,21	1	2,06	4	7,71	2	11,78	1	0,68	1	1,37	1	-0,73	8	-1,17	10	37,77	1	-18,99	1

AVALIAÇÃO GENEPLUS

GENEPLUS		DPMN		DPD		DPS		DPES		DAOL		DEGS		DSTAY		DIPP	
IOGg	TOP	DEP	TOP	DEP	TOP	DEP	TOP	DEP	TOP	DEP	TOP	DEP	TOP	DEP	TOP	DEP	TOP
21,13	6	2,21	9	2,06	43	11,78	8	1,37	1	-0,73	81	-1,17	90	37,77	2	-18,99	5

AVALIAÇÃO DE CARÇAÇA | AVAL

PESO	CE	AOL	ACAB
-	ELITE	-	-

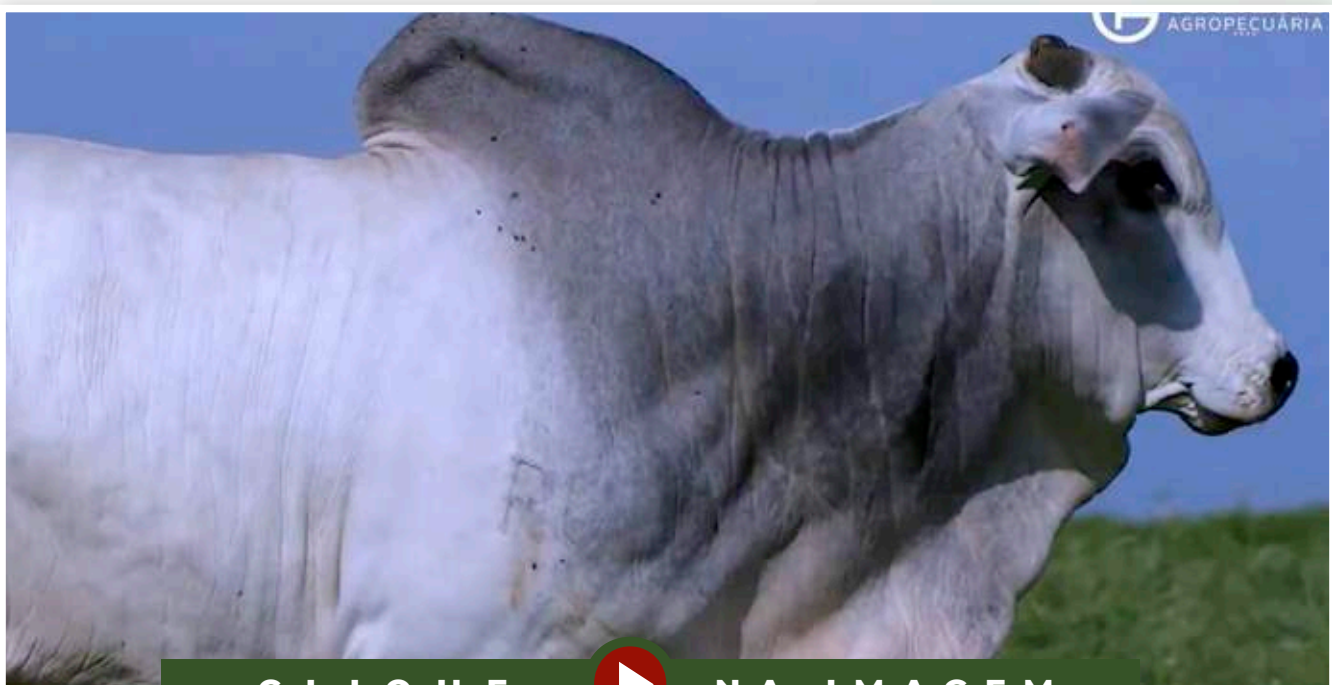

CLIQUE NA IMAGEM

PARA VER O VÍDEO DO LOTE

**BATERIA 24**

LOTE  
**168**

**INDIVIDUAL**

Guadalupe Agropecuária

# A507 GUADALUPE

**RG: FGP A 507 • Nasc.: 17/11/2019 • Macho • (33 MESES)**

REM TORIXORÉU

**REM ARMADOR**

REM RONDA

**REM DHEEF**

QUARK COL.

**REM ULÍCIA**

REM OPY TE

QUARK COL.

**NEVI DA EAO**

1927 DA JAITA

**1340 LA GUADALUPE**

SOLIMÕES

**596 GUADIANA**

AJ 6521 97 GUADALUPE

**Peso: 815 Kg • CE: 34 cm****AVALIAÇÃO ANCP**

ANCP		MP120		DP210		DP365		DP450		DPE365		DPE450		DAOL		DACAB		DSTAY		DIPP		D3P	
MGTe	TOP	DEP	TOP	DEP	TOP	DEP	TOP	DEP	TOP	DEP	TOP	DEP	TOP	DEP	TOP	DEP	TOP	DEP	TOP	DEP	TOP	DEP	TOP
<b>16,02</b>	<b>12</b>	-3,25	<b>100</b>	11,10	<b>7</b>	14,77	<b>17</b>	13,38	<b>23</b>	1,29	<b>4</b>	0,95	<b>13</b>	2,35	<b>4</b>	-0,07	<b>70</b>	-0,79	<b>21</b>	77,35	<b>18</b>	72,80	<b>29</b>

**AVALIAÇÃO PMGZ**

PMGZ		PM-EMg		PD-EDg		PA-EDg		PS-EDg		PE-365g		PE-450g		AOLg		ACABg		STAYg		IPPg	
iABCZg	DECA	DEP	DECA	DEP	DECA	DEP	DECA	DEP	DECA	DEP	DECA	DEP	DECA	DEP	DECA	DEP	DECA	DEP	DECA	DEP	DECA
<b>17,56</b>	<b>1</b>	-3,31	<b>10</b>	10,65	<b>1</b>	14,42	<b>1</b>	16,05	<b>1</b>	0,74	<b>1</b>	1,04	<b>1</b>	3,80	<b>1</b>	1,22	<b>1</b>	37,92	<b>1</b>	-16,20	<b>1</b>

**AVALIAÇÃO GENEPLUS**

GENEPLUS		DPMN		DPD		DPS		DPES		DAOL		DEGS		DSTAY		DIPP	
IOGg	TOP	DEP	TOP	DEP	TOP	DEP	TOP	DEP	TOP	DEP	TOP	DEP	TOP	DEP	TOP	DEP	TOP
<b>27,51</b>	<b>2</b>	-3,31	<b>99</b>	10,65	<b>0,5</b>	16,05	<b>2</b>	1,04	<b>4</b>	3,80	<b>0,1</b>	1,22	<b>8</b>	37,92	<b>2</b>	-16,20	<b>8</b>

**AVALIAÇÃO DE CARÇAÇA | AVAL**

PESO	CE	AOL	ACAB
-	<b>ELITE</b>	<b>SUPERIOR</b>	-

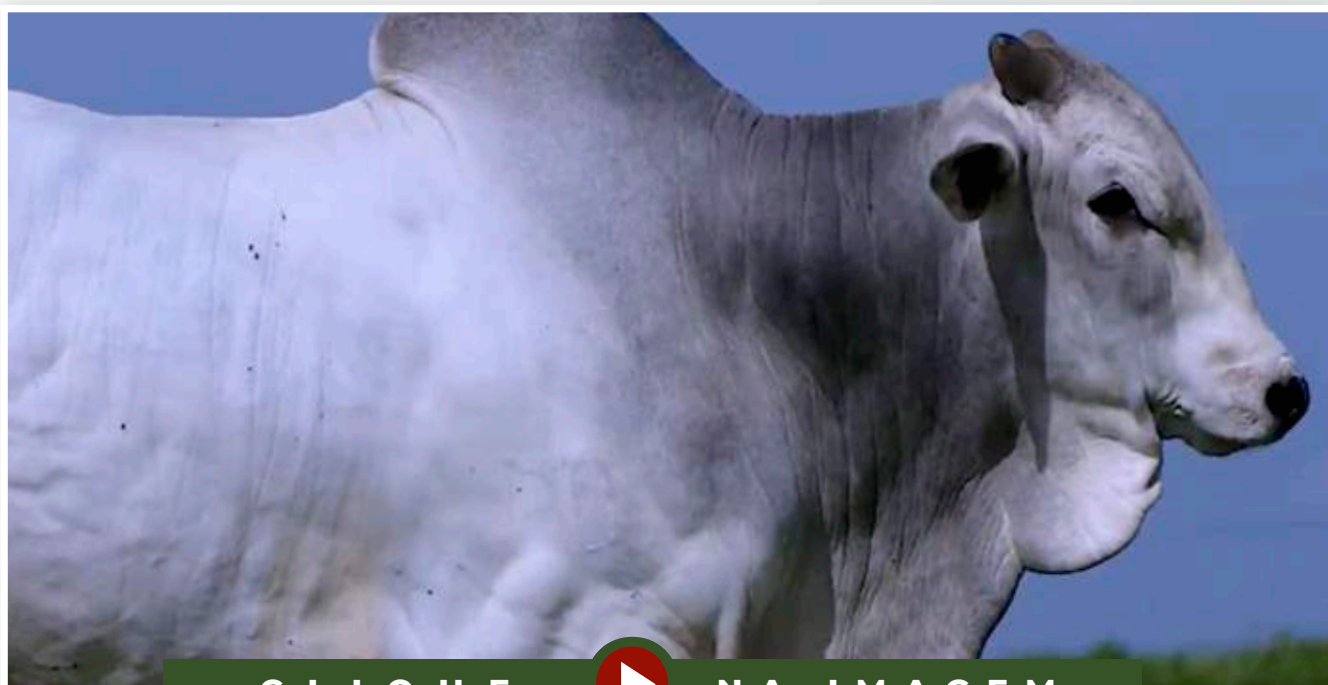
**CLIQUE NA IMAGEM**

PARA VER O VÍDEO DO LOTE



BATERIA 24



LOTE  
**169**

INDIVIDUAL



Guadalupe Agropecuária

# 9832 GUADALUPE

RG: FGP 9832 • Nasc.: 27/08/2019 • Macho • (35 MESES)

MOYNE REM  
**REM QUISCO**  
MINALA REM

YELLAMARU  
**ABHIMA POI DA NJOP**  
KURNOOL

**REM USP**

**1688 PO GUADALUPE**

RAMBO DA MN  
**REM RÉGIS**  
OLLYNA TE REM

FAJARDO DA GB  
**QUAZAR TE GUADALUPE**  
IGUALDADE TE GUADALUPE

**Peso: 809 Kg • CE: 41 cm**

### AVALIAÇÃO ANCP

ANCP		MP120		DP210		DP365		DP450		DPE365		DPE450		DAOL		DACAB		DSTAY		DIPP		D3P	
MGTe	TOP	DEP	TOP	DEP	TOP	DEP	TOP	DEP	TOP	DEP	TOP	DEP	TOP	DEP	TOP	DEP	TOP	DEP	TOP	DEP	TOP	DEP	TOP
<b>9,28</b>	<b>32</b>	0,93	<b>47</b>	0,99	<b>66</b>	1,56	<b>73</b>	1,79	<b>71</b>	0,44	<b>26</b>	1,07	<b>10</b>	-2,14	<b>97</b>	0,06	<b>43</b>	-1,02	<b>10</b>	78,87	<b>16</b>	80,90	<b>8</b>

### AVALIAÇÃO PMGZ

PMGZ		PM-EMg		PD-EDg		PA-EDg		PS-EDg		PE-365g		PE-450g		AOLg		ACABg		STAYg		IPPg	
iABCZg	DECA	DEP	DECA	DEP	DECA	DEP	DECA	DEP	DECA	DEP	DECA	DEP	DECA	DEP	DECA	DEP	DECA	DEP	DECA	DEP	DECA
<b>10,01</b>	<b>2</b>	1,38	<b>2</b>	-0,87	<b>8</b>	2,16	<b>5</b>	2,37	<b>5</b>	0,40	<b>2</b>	1,03	<b>1</b>	-0,06	<b>6</b>	0,25	<b>4</b>	38,51	<b>1</b>	-17,58	<b>1</b>

### AVALIAÇÃO GENEPLUS

GENEPLUS		DPMN		DPD		DPS		DPES		DAOL		DEGS		DSTAY		DIPP	
IOGg	TOP	DEP	TOP	DEP	TOP	DEP	TOP	DEP	TOP	DEP	TOP	DEP	TOP	DEP	TOP	DEP	TOP
<b>13,97</b>	<b>17</b>	1,38	<b>21</b>	-0,87	<b>75</b>	2,37	<b>51</b>	1,03	<b>4</b>	-0,06	<b>60</b>	0,25	<b>37</b>	38,51	<b>1</b>	-17,58	<b>6</b>

### AVALIAÇÃO DE CARÇA | AVAL

PESO	CE	AOL	ACAB
-	<b>SUPERIOR</b>	-	-



CLIQUE NA IMAGEM

PARA VER O VÍDEO DO LOTE

Guadalupe Agropecuária

# A233 GUADALUPE

RG: FGP A 233 • Nasc.: 16/10/2019 • Macho • (34 MESES)

REM RICKET  
**REM UPONIC**  
REM SAROMA

JAMPHUR  
**AKUNTHA POI DA NJOP**  
AKOLA

**REM CALDONEGRO**

**1652 PO GUADALUPE**

PROVADOR IZ  
**REM SABEEHAH**  
REM OGMAR TE

ENLEVO DA MORUNGABA  
**RAZÃO TE GUADALUPE**  
IGUALDADE TE GUADALUPE

**Peso: 856 Kg • CE: 40 cm**

AVALIAÇÃO ANCP

ANCP		MP120		DP210		DP365		DP450		DPE365		DPE450		DAOL		DACAB		DSTAY		DIPP		D3P	
MGTe	TOP	DEP	TOP	DEP	TOP	DEP	TOP	DEP	TOP	DEP	TOP	DEP	TOP	DEP	TOP	DEP	TOP	DEP	TOP	DEP	TOP	DEP	TOP
12,98	20	1,67	28	5,59	30	8,92	37	9,66	36	0,16	44	0,49	27	-2,00	95	0,55	7	-0,89	15	82,12	12	75,31	21

AVALIAÇÃO PMGZ

PMGZ		PM-EMg		PD-EDg		PA-EDg		PS-EDg		PE-365g		PE-450g		AOLg		ACABg		STAYg		IPPg	
iABCZg	DECA	DEP	DECA	DEP	DECA	DEP	DECA	DEP	DECA	DEP	DECA	DEP	DECA	DEP	DECA	DEP	DECA	DEP	DECA	DEP	DECA
16,14	1	1,74	2	1,76	5	4,79	3	7,10	3	0,34	2	0,67	2	-0,17	7	3,22	1	42,54	1	-22,52	1

AVALIAÇÃO GENEPLUS

GENEPLUS		DPMN		DPD		DPS		DPES		DAOL		DEGS		DSTAY		DIPP	
IOGg	TOP	DEP	TOP	DEP	TOP	DEP	TOP	DEP	TOP	DEP	TOP	DEP	TOP	DEP	TOP	DEP	TOP
23,26	4	1,74	15	1,76	46	7,10	24	0,67	14	-0,17	64	3,22	0,1	42,54	0,1	-22,52	2

AVALIAÇÃO DE CARÇA | AVAL

PESO	CE	AOL	ACAB
-	-	-	ELITE

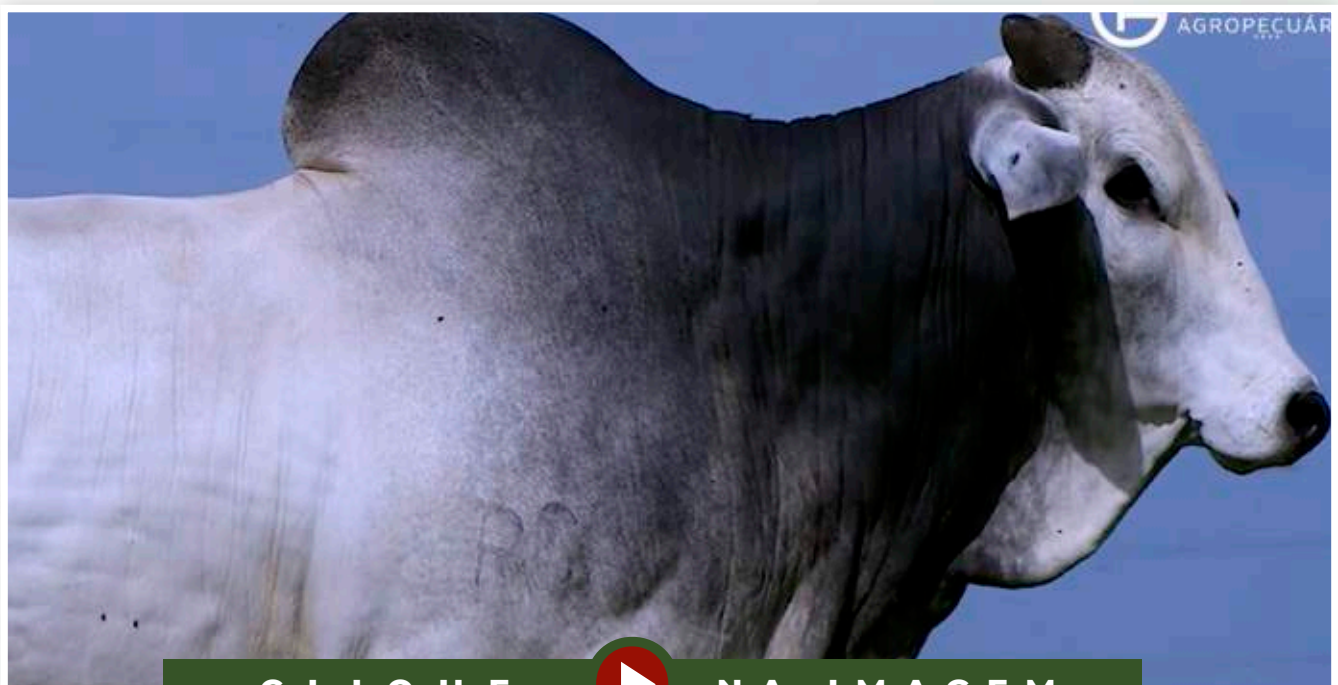

CLIQUE  NA IMAGEM

PARA VER O VÍDEO DO LOTE



LOTE

**171**

**QUÍNTUPLO**

# MÉDIAS

QTD. (animais)	IDADE (meses)	PESO (kg)	CE (cm)
<b>5</b>	<b>23</b>	<b>685</b>	<b>39</b>

## AVALIAÇÃO ANCP

ANCP		MP120		DP210		DP365		DP450		DPE365		DPE450		DAOL		DACAB		DSTAY		DIPP		D3P	
MGT <sub>e</sub>	TOP	DEP	TOP	DEP	TOP	DEP	TOP	DEP	TOP	DEP	TOP	DEP	TOP	DEP	TOP	DEP	TOP	DEP	TOP	DEP	TOP	DEP	TOP
<b>18,44</b>	<b>8</b>	2,31	<b>16</b>	9,76	<b>10</b>	18,61	<b>9</b>	19,87	<b>8</b>	0,83	<b>11</b>	0,76	<b>13</b>	1,16	<b>12</b>	0,11	<b>36</b>	76,07	<b>20</b>	-0,88	<b>16</b>	73,85	<b>26</b>

## AVALIAÇÃO PMGZ

PMGZ		PM-EMg		PD-EDg		PA-EDg		PS-EDg		PE-365g		PE-450g		AOLg		ACABg		STAYg		IPPg	
iABCZg	DECA	DEP	DECA	DEP	DECA	DEP	DECA	DEP	DECA	DEP	DECA	DEP	DECA	DEP	DECA	DEP	DECA	DEP	DECA	DEP	DECA
<b>17,52</b>	<b>1</b>	2,42	<b>1</b>	7,39	<b>1</b>	11,37	<b>1</b>	15,72	<b>1</b>	0,84	<b>1</b>	1,10	<b>1</b>	1,95	<b>1</b>	1,36	<b>1</b>	35,23	<b>1</b>	-14,99	<b>1</b>

## AVALIAÇÃO GENEPLUS

GENEPLUS		DPMN		DPD		DPS		DPES		DAOL		DEGS		DSTAY		DIPP	
IOGg	TOP	DEP	TOP	DEP	TOP	DEP	TOP	DEP	TOP	DEP	TOP	DEP	TOP	DEP	TOP	DEP	TOP
<b>27,64</b>	<b>2</b>	2,42	<b>7,0</b>	7,39	<b>4</b>	15,72	<b>3</b>	1,10	<b>3</b>	1,95	<b>5</b>	1,36	<b>6</b>	35,23	<b>7</b>	-14,99	<b>10</b>

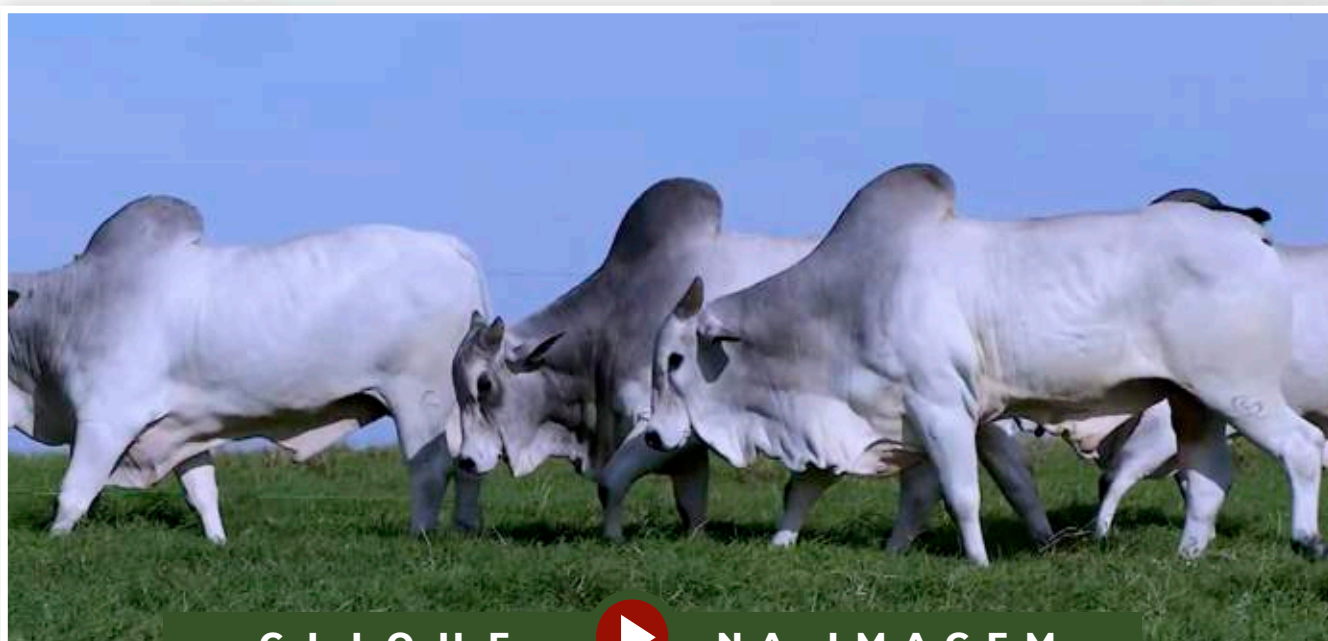

**CLIQUE**  **NA IMAGEM**

PARA VER O VÍDEO DO LOTE



# MAIS INFORMAÇÕES:



**GUADALUPE**  
AGROPECUÁRIA



**[www.guadalupeagropecuaria.com.br](http://www.guadalupeagropecuaria.com.br)**



**34 99243.1515 (Thiago Trevisi)**



**18 99627-1971 (Danilo Zerbinatti)**

---

**ACOMPANHE  
NOSSAS MÍDIAS SOCIAIS:**



**/guadalupeagropecuaria**



**@guadalupeagropecuaria**

LEILÃO PARCEIRO:

ha hospital de amor



23 DE JULHO  
SÁBADO | 12h

24 DE JULHO  
DOMINGO | 09h

ETAPA FÊMEAS

ETAPA MACHOS

150 FÊMEAS

200 TOUROS



16º Leilão

GUADALUPE  
AGROPECUÁRIA  
2022

CONDIÇÃO DE PAGAMENTO

30 PARCELAS  
(2+2+2+2+2+20 PARCELAS)

10 PARCELAS  
(1+9 PARCELAS)  
5% DE DESCONTO

À VISTA  
12% DE DESCONTO

REALIZAÇÃO: LEILOEIRAS: ..... TRANSMISSÃO: RETRANSMISSÃO: ..... ASSESSORIA: ..... APOIO: .....



43 3373.7077

18 3608.0999

67 9994.1382

34 99817.9331  
34 9939.0466

34 99118.9112

82 3036.7070

73 99981.1309

ANIMAIS SEGURADOS:

ACELERADORAS: .....

ANIMAIS AVALIADOS: .....

LEILÃO OFICIAL:

LEILOEIROS: .....

VÍDEOS:

AGÊNCIA:



64 98137.7300

16 99742.0031

SNLR 217

SNLR 266

67 98143.0131

67 2525.7185

PATROCINADORES:



Safrá

Private Banking



Ivomec

