

V3

NELORE PINTADO P.O.
JOÃO ANTÔNIO SOARES BESSA COSTA

CANAL RURAL



RENATO
BERNARDES
FILGUEIRAS
Pecuária Seletiva

02 | JULHO

SÁBADO | 09h15

* HORÁRIO DE BRASÍLIA/DF

LEILÃO VIRTUAL

touros

V 3 & R E A T A



CATÁLOGO VIRTUAL

02 | JULHO
SÁBADO | 09h15

* HORÁRIO DE BRASÍLIA/DF

LEILÃO VIRTUAL

touros

V 3 & R E A T A

150 REPRODUTORES
NELORE E NELORE PINTADO



CONDIÇÃO DE PAGAMENTO:
30 PARCELAS
(2+2+2+2+2+2+18 PARCELAS)

12% DE DESCONTO
PARA PAGAMENTO À VISTA

LEILÃO PARCEIRO **ha** hospital
de amor

PROGRAMAÇÃO

- **10h30** - ABERTURA - NELORE PINTADO V3
- **16h00** - INÍCIO - NELORE PADRÃO FAZ. REATA

REALIZAÇÃO: TRANSMISSÃO: RETRANSMISSÃO: ASSESSORIA:

ANIMAIS
SEGURADOS:

CONDIÇÃO DE FRETE

LEILÃO VIRTUAL touro

V 3 & R E A T A

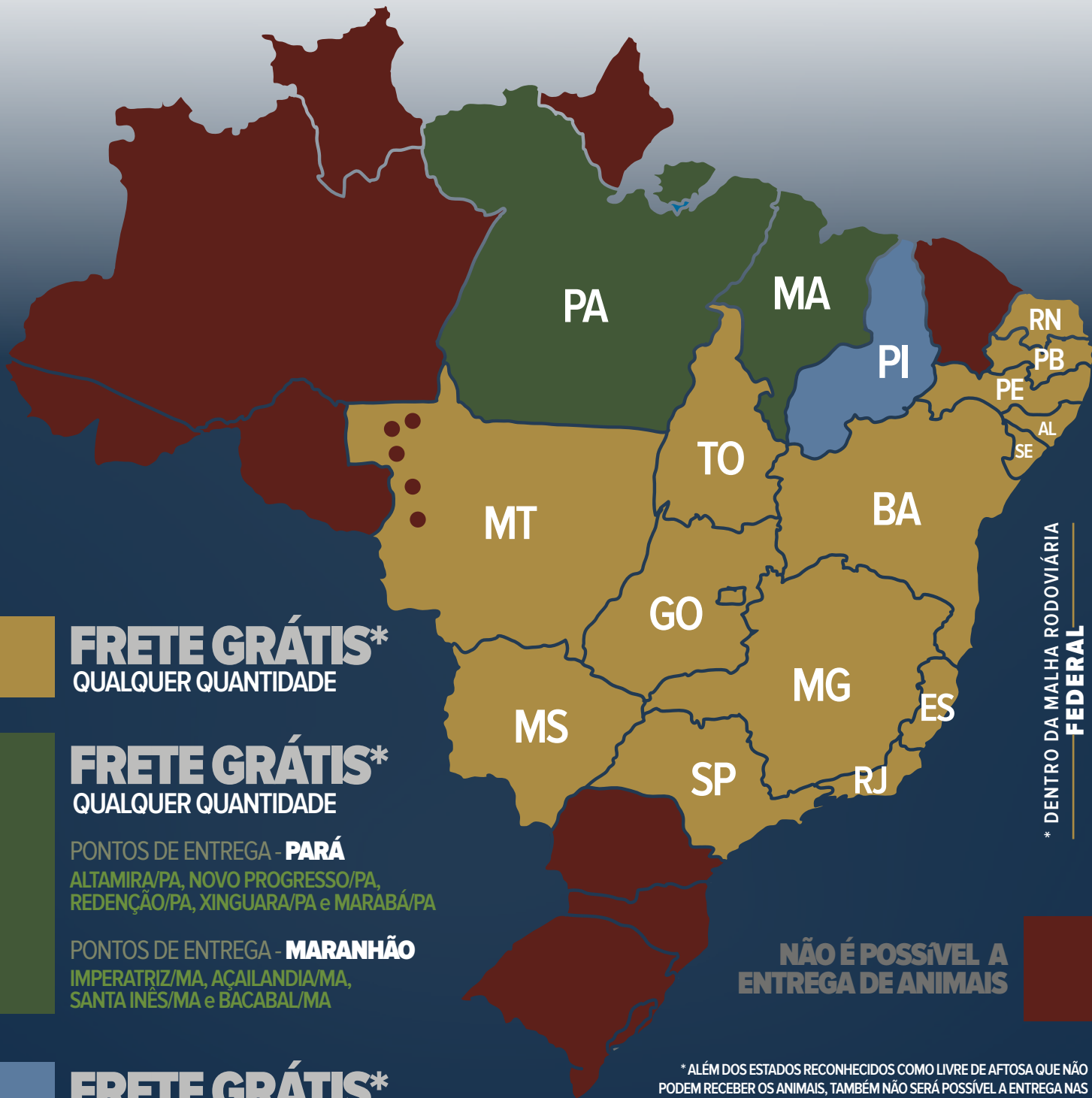

* ALÉM DOS ESTADOS RECONHECIDOS COMO LIVRE DE AFTOSA QUE NÃO PODEM RECEBER OS ANIMAIS, TAMBÉM NÃO SERÁ POSSÍVEL A ENTREGA NAS CIDADES DO ESTADO DO MATO GROSSO/MT CONSIDERADAS ZONAS LIVRE DE AFTOSA. (Em caso de dúvidas, entrar em contato com a mesa operadora).



Nelore V3 - João Antônio Soares Bessa Costa

BÁLTICO V3

RG: NEJA 1797 • NASC.: 26/07/2020 • MACHO • 23 MESES

BINGO DA BO

PEPPINNO DA CAFÉ

DESPORTIVA DA CAFÉ

TANGO

RAMBO DA MN

A1359 DA MN

FATURADO FIV V3

BELLA FIV V3

LOMBO DA CAFÉ

TRAMA DA LCAÑÇADO

NAINE DA CAFÉ

LOMBO DA CAFÉ

SALINA DA CAFÉ

EURECA LCAÑÇADO

Peso: 612 Kg • CE: 39 cm

 PMGZ	DECA 1	DECA 2
	PN-ED	MAR



CLIQUE



NA IMAGEM

PARA VER O VÍDEO DO LOTE

Nelore V3 - João Antônio Soares Bessa Costa

BLOCO V3

RG: NEJA 1778 • NASC.: 16/07/2020 • MACHO • 23 MESES

LAÇADOR FIV L.CANÇADO

BANNER FIV V3

LAJOTA FIV L.CANÇADO

BINGO DA BO

OLHADO DA CAFÉ

AEROMOÇA DA CAFÉ

RARO FIV V3

ALFACE L.CANÇADO

EMISSÁRIO L.CANÇADO

LAMBONA L.CANÇADO

RAJA DA CAFÉ

CUIETE DA CAFÉ

NAIKE DA CAFÉ

ENDEARA DA L.CANÇADO

Peso: 614 Kg • CE: 33 cm

PMGZ

DECA 1

PN-ED

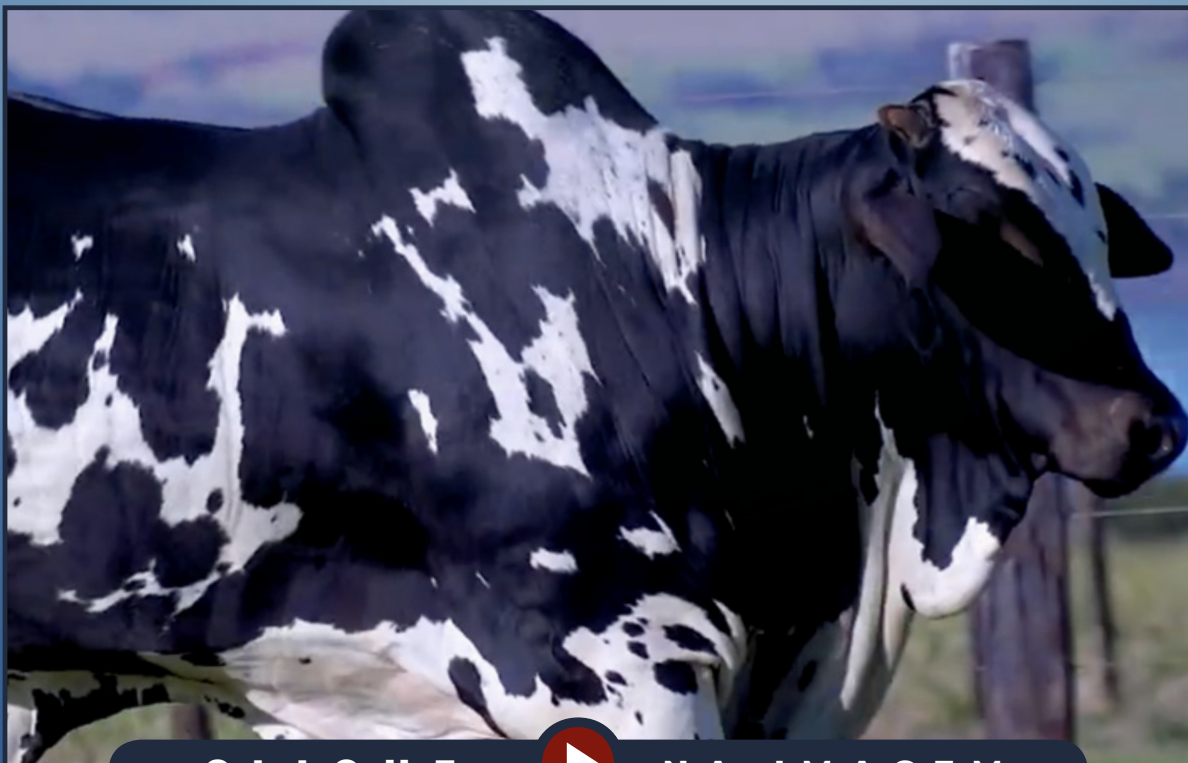

CLIQUE



NA IMAGEM

PARA VER O VÍDEO DO LOTE

Nelore V3 - João Antônio Soares Bessa Costa

MONARCA V3

RG: NEJA 2035 • NASC.: 28/10/2020 • MACHO • 20 MESES

BITELO DA SS

JERU FIV DO BRUMADO

MALLIKA POI DO BR

LACRE FIV L.CANÇADO

DANTHE DA CAFÉ

OURA DA CAFÉ

GORDA L.CANÇADO

LAÇADOR FIV L.CANÇADO

BANNER FIV V3

LAJOTA FIV L.CANÇADO

GAZETA FIV V3

PINTOR FIV L.CANÇADO

PINTURA V3

TABELA DA CAFÉ

Peso: 618 Kg • CE: 40 cm

 PMGZ	DECA 2	DECA 3
	PN-ED MAR	STAY



CLIQUE



NA IMAGEM

PARA VER O VÍDEO DO LOTE

Nelore V3 - João Antônio Soares Bessa Costa

NEJA2161 V3

RG: NEJA 2161 • NASC.: 28/12/2020 • MACHO • 18 MESES

LAÇADOR FIV L.CANÇADO

BANNER FIV V3

LAJOTA FIV L.CANÇADO

TANGO

RAMBO DA MN

A1359 DA MN

RARO FIV V3

LAMBEDURA FIV L.CANÇADO

EMISSÁRIO L.CANÇADO

LAMBONA L.CANÇADO

RAJA DA CAFÉ

LOMBO DA CAFÉ

SALINA DA CAFÉ

EURECA L.CANÇADO

Peso: 548 Kg • CE: 33 cm

 PMGZ	DECA 1	DECA 2
	PN-ED	PM-EM

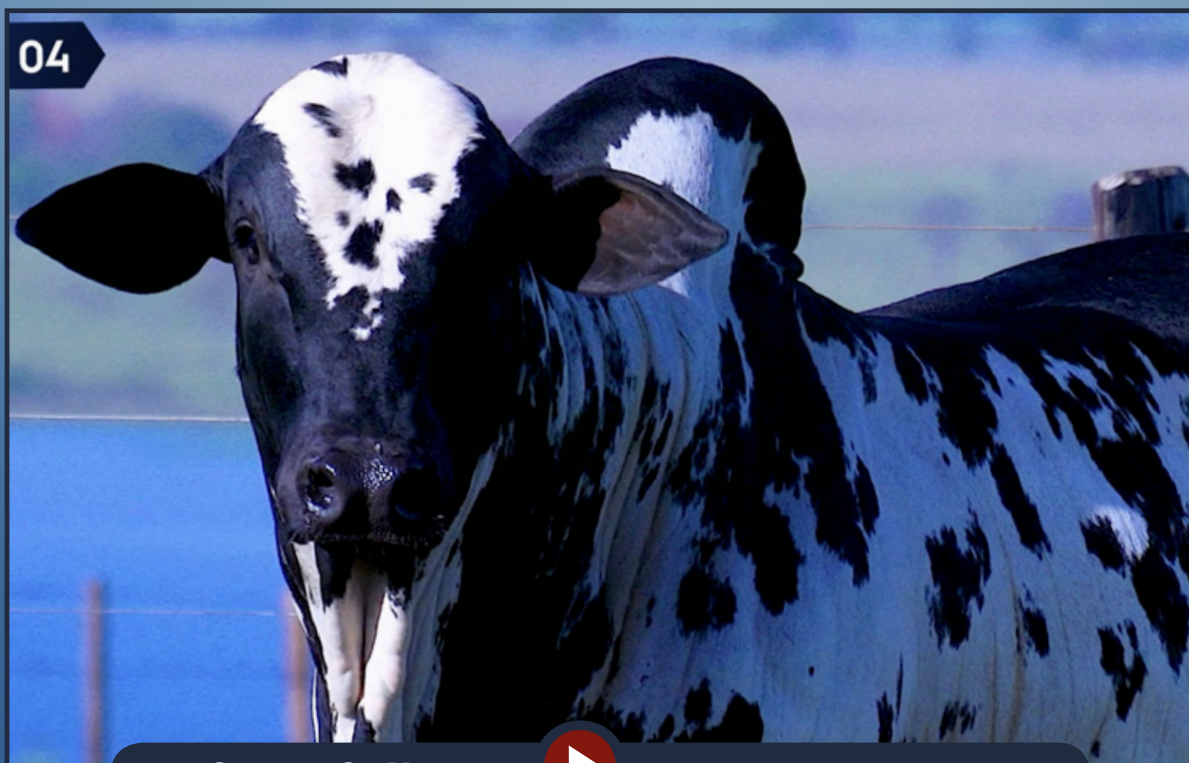

CLIQUE



NA IMAGEM

PARA VER O VÍDEO DO LOTE

Nelore V3 - João Antônio Soares Bessa Costa

NEJA2153 FIV V3

RG: NEJA 2153 • NASC.: 27/12/2020 • MACHO • 18 MESES

LAÇADOR FIV L.CANÇADO

BANNER FIV V3

LAJOTA FIV L.CANÇADO

JERU FIV DO BRUMADO

LACRE FIV L.CANÇADO

OURA DA CAFÉ

FIGURÃO FIV V3

EMISSÁRIO L.CANÇADO

LAMBONA L.CANÇADO

RAJA DA CAFÉ

IDOLATRIA FIV V3

LOMBO DA CAFÉ

TRAMA DA L.CANÇADO

NAINE DA CAFÉ

Peso: 564 Kg • CE: 34 cm

 PMGZ	DECA 1	DECA 3
	PN-ED	MAR

05



CLIQUE



NA IMAGEM

PARA VER O VÍDEO DO LOTE

Nelore V3 - João Antônio Soares Bessa Costa

NEJA1883 V3

RG: NEJA 1883 • NASC.: 03/09/2020 • MACHO • 21 MESES

LAÇADOR FIV L.CANÇADO

BANNER FIV V3

LAJOTA FIV L.CANÇADO

LÍBERO DA CAFÉ

GALANTE L.CANÇADO

NAGÓYA DA CAFÉ

RARO FIV V3

LAJEADA FIV L.CANÇADO

EMISSÁRIO L.CANÇADO

LAMBONA L.CANÇADO

RAJA DA CAFÉ

LOMBO DA CAFÉ

SALINA DA CAFÉ

EURECA DA L.CANÇADO

Peso: 512 Kg • CE: 35 cm

 PMGZ	DECA 1	DECA 3
	PN-ED	ACAB MAR



CLIQUE



NA IMAGEM

PARA VER O VÍDEO DO LOTE

Nelore V3 - João Antônio Soares Bessa Costa

NEJA2167 FIV V3

RG: NEJA 2167 • NASC.: 29/12/2020 • MACHO • 18 MESES

LAÇADOR FIV L.CANÇADO

BANNER FIV V3

LAJOTA FIV L.CANÇADO

FIGURÃO FIV V3

EMISSÁRIO L.CANÇADO

LAMBONA L.CANÇADO

RAJA DA CAFÉ

JERU FIV DO BRUMADO

LACRE FIV L.CANÇADO

OURA DA CAFÉ

IDOLATRIA FIV V3

LOMBO DA CAFÉ

TRAMA DA L.CANÇADO

NAINE DA CAFÉ

Peso: 574 Kg • CE: 33 cm

 PMGZ	DECA 1	DECA 3
	PN-ED	MAR



CLIQUE



NA IMAGEM

PARA VER O VÍDEO DO LOTE

Nelore V3 - João Antônio Soares Bessa Costa

NEJA1993 V3

RG: NEJA 1993 • NASC.: 16/10/2020 • MACHO • 20 MESES

LAÇADOR FIV L.CANÇADO

BANNER FIV V3

LAJOTA FIV L.CANÇADO

— ACAUÃ DA SJ

EMISSÁRIO L.CANÇADO

— OBREIRA DA CAFÉ

RARO FIV V3

METÁFORA L.CANÇADO

EMISSÁRIO L.CANÇADO

LAMBONA L.CANÇADO

RAJA DA CAFÉ

— DANTHE DA CAFÉ

PACUERA DA CAFÉ

— ESTAÇÃO DA L.CANÇADO

Peso: 610 Kg • CE: 37 cm

 PMGZ	DECA 1	DECA 3
	PN-ED	PM-EM IPP

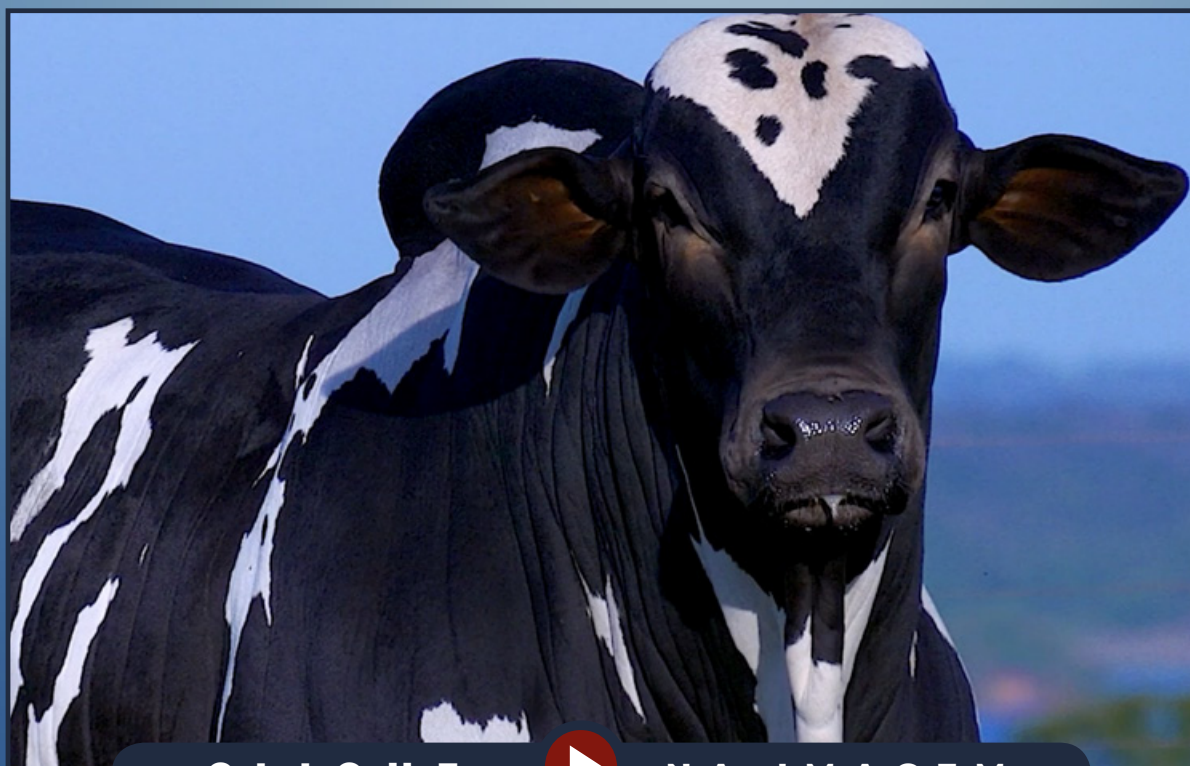

CLIQUE



NA IMAGEM

PARA VER O VÍDEO DO LOTE

Nelore V3 - João Antônio Soares Bessa Costa

NEJA2042 V3

RG: NEJA 2042 • NASC.: 30/10/2020 • MACHO • 20 MESES

RAMBO DA MN

PINTOR FIV LCAÑÇADO

SALINA DA CAFÉ

LUDY DE GARÇA

LACRE FIV LCAÑÇADO

OURA DA CAFÉ

FARISEU FIV V3

ÔNUS DA CAFÉ

TABELA DA CAFÉ

ILHA L.CAÑÇADO

DADINHA FIV V3

BITELO DA SS

ALLEGRA FIV

SALINA DA CAFÉ

Peso: 550 Kg • CE: 39 cm

 PMGZ	DECA 1	DECA 3
	PN-ED	IPP MAR

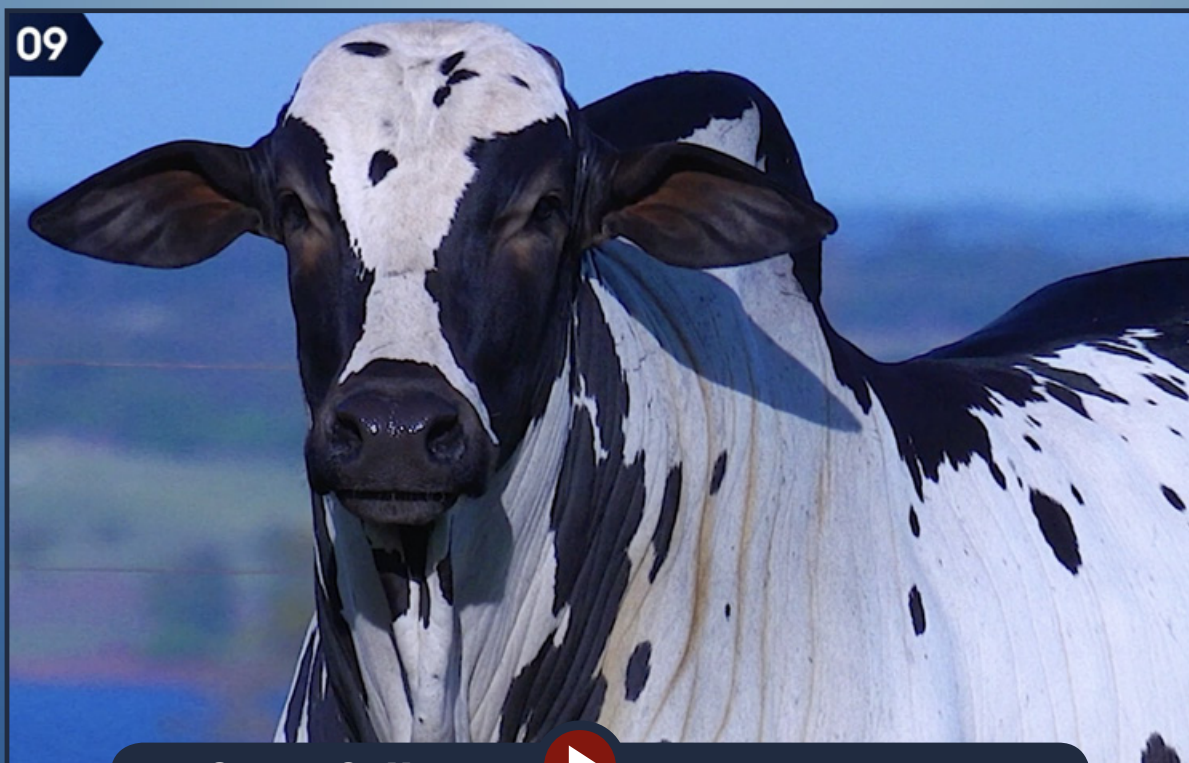

CLIQUE



NA IMAGEM

PARA VER O VÍDEO DO LOTE

Nelore V3 - João Antônio Soares Bessa Costa

NEJA1813 V3

RG: NEJA 1813 • NASC.: 30/07/2020 • MACHO • 23 MESES

RAMBO DA MN

PINTOR FIV L.CANÇADO

SALINA DA CAFÉ

JERU FIV DO BRUMADO

LACRE FIV L.CANÇADO

OURA DA CAFÉ

FARISEU FIV V3

DIVA V3

ÔNUS DA CAFÉ

TABELA DA CAFÉ

ILHA L.CANÇADO

RAMBO DA MN

LAMBIDA FIV L. CANÇADO

SALINA DA CAFÉ

Peso: 586 Kg • CE: 35 cm

 PMGZ	DECA 1	DECA 2
	PN-ED	MAR



CLIQUE



NA IMAGEM

PARA VER O VÍDEO DO LOTE

Nelore V3 - João Antônio Soares Bessa Costa

NEJA1888 V3

RG: NEJA 1888 • NASC.: 05/09/2020 • MACHO • 21 MESES

LAÇADOR FIV L.CANÇADO

BANNER FIV V3

LAJOTA FIV L.CANÇADO

FIGURÃO FIV V3

EMISSÁRIO L.CANÇADO

LAMBONA L.CANÇADO

RAJA DA CAFÉ

BINGO DA BO

PEPPINNO DA CAFÉ

DESPORTIVA DA CAFÉ

COLLETTE V3

LÍBERO DA CAFÉ

CROATTA L.CANÇADO

ISOLA DA L.CANÇADO

Peso: 572 Kg • CE: 34 cm

 PMGZ	DECA 1	DECA 3
	PN-ED	ACAB MAR



CLIQUE



NA IMAGEM

PARA VER O VÍDEO DO LOTE

Nelore V3 - João Antônio Soares Bessa Costa

NEJA1906 FIV V3

RG: NEJA 1906 • NASC.: 17/09/2020 • MACHO • 21 MESES

BITELO DA SS

JERU FIV DO BRUMADO

MALLIKA POI DO BR

LACRE FIV L.CANÇADO

DANTHE DA CAFÉ

OURA DA CAFÉ

GORDA L.CANÇADO

LÍBERO DA CAFÉ

GALANTE L.CANÇADO

NAGÓYA DA CAFÉ

LAJE FIV L.CANÇADO

LOMBO DA CAFÉ

SALINA DA CAFÉ

EURECA L.CANÇADO

Peso: 634 Kg • CE: 40 cm

 PMGZ	DECA 1	DECA 2
	PN-ED ACAB MAR	STAY



CLIQUE



NA IMAGEM

PARA VER O VÍDEO DO LOTE

Nelore V3 - João Antônio Soares Bessa Costa

NEJA2013 V3

RG: NEJA 2013 • NASC.: 21/10/2020 • MACHO • 20 MESES

RAMBO DA MN

PINTOR FIV L.CANÇADO

SALINA DA CAFÉ

BERÍLIO TE DE NAVIRAÍ

ESTATUTO DE NAVIRAÍ

BISCA DA SM

FARISEU FIV V3

JANTA L.CANÇADO

ÔNUS DA CAFÉ

TABELA DA CAFÉ

ILHA L.CANÇADO

LÍBERO DA CAFÉ

REGATA DA CAFÉ

DALAYA DA CAFÉ

Peso: 554 Kg • CE: 37 cm

 PMGZ	DECA 1	DECA 3
	PN-ED	PM-EM IPP



CLIQUE



NA IMAGEM

PARA VER O VÍDEO DO LOTE

Nelore V3 - João Antônio Soares Bessa Costa

NEJA2234 FIV V3

RG: NEJA 2234 • NASC.: 20/02/2021 • MACHO • 16 MESES

RAMBO DA MN

PINTOR FIV L.CANÇADO

SALINA DA CAFÉ

LUDY DE GARÇA

LACRE FIV L.CANÇADO

OURA DA CAFÉ

FARISEU FIV V3

ÔNUS DA CAFÉ

TABELA DA CAFÉ

ILHA L.CANÇADO

LUZ FIV V3

EMISSÁRIO L.CANÇADO

LAMBONA L.CANÇADO

RAJA DA CAFÉ

Peso: 552 Kg • CE: 38 cm

 PMGZ	DECA 1	DECA 2
	PN-ED	IPP MAR

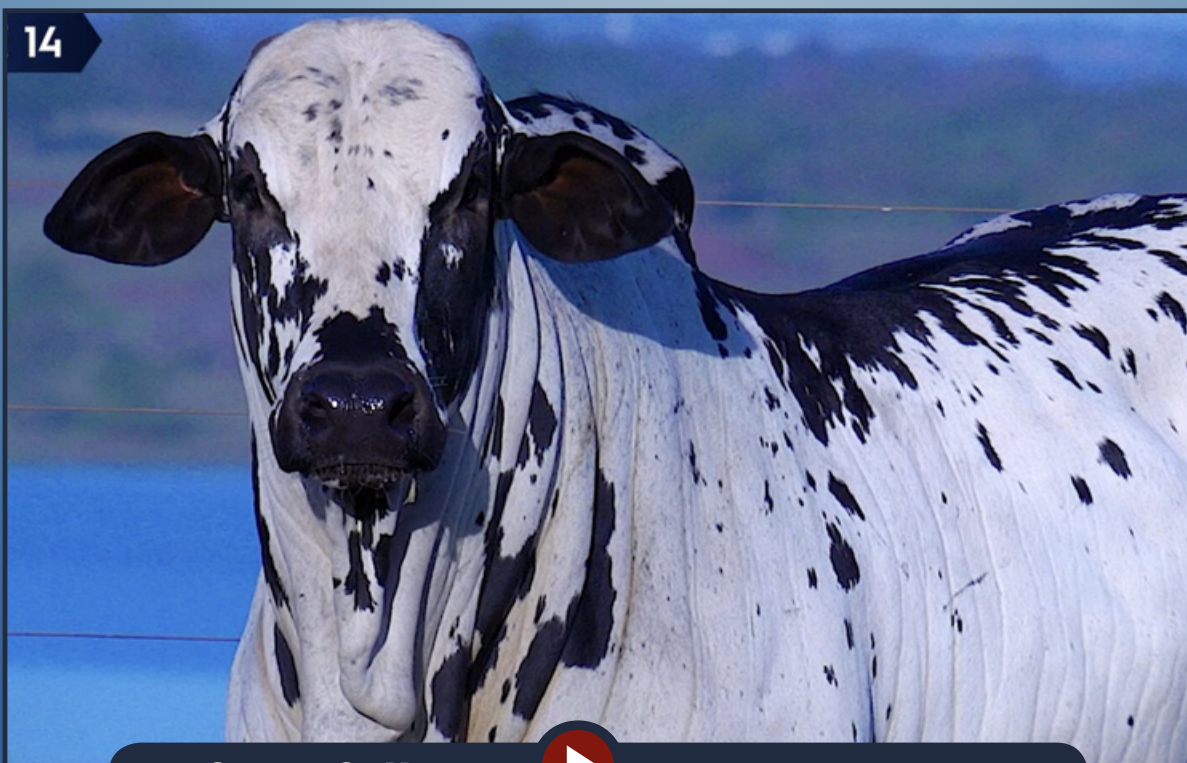

CLIQUE



NA IMAGEM

PARA VER O VÍDEO DO LOTE

Nelore V3 - João Antônio Soares Bessa Costa

NEJA2022 V3

RG: NEJA 2022 • NASC.: 24/10/2020 • MACHO • 20 MESES

BITELO DA SS

JERU FIV DO BRUMADO

MALLIKA POI DO BR

LACRE FIV L.CANÇADO

DANTHE DA CAFÉ

OURA DA CAFÉ

GORDA L.CANÇADO

LAÇADOR FIV L.CANÇADO

BANNER FIV V3

LAJOTA FIV L.CANÇADO

GAZELA FIV V3

PINTOR FIV L.CANÇADO

PINTURA V3

TABELA DA CAFÉ

Peso: 590 Kg • CE: 32 cm

 PMGZ	DECA 2	DECA 3
	PN-ED MAR	STAY

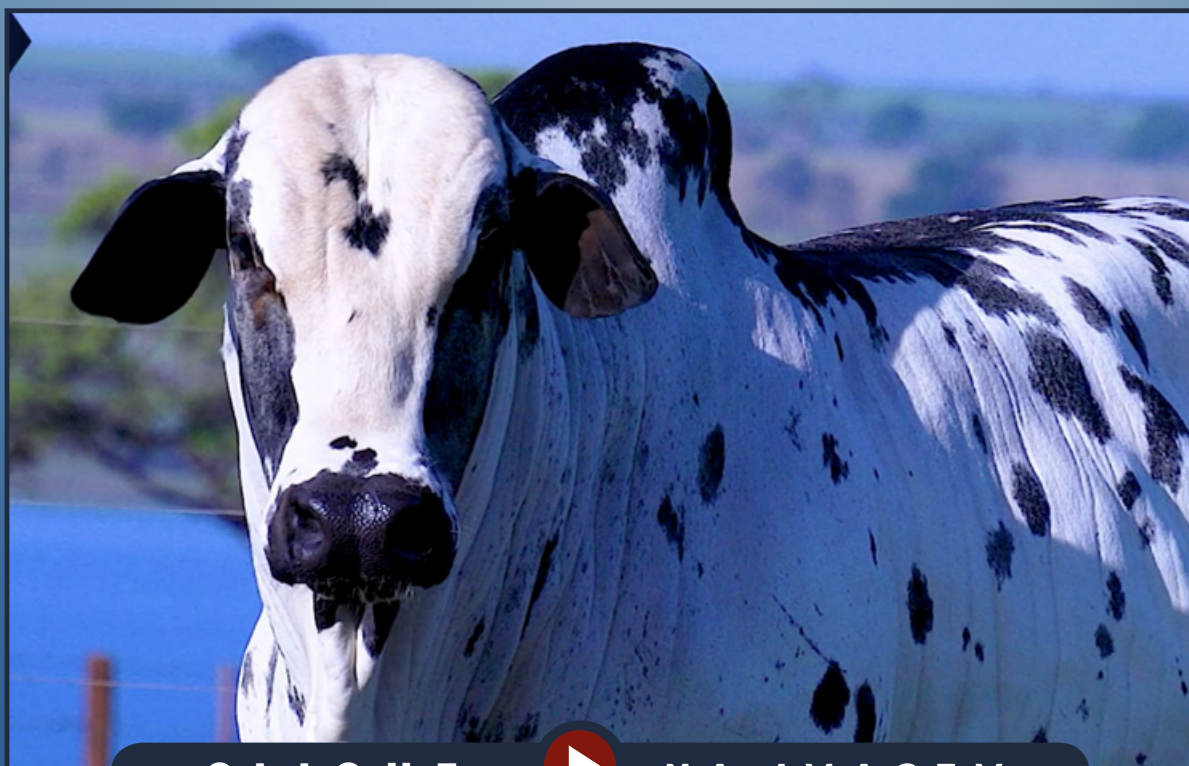

CLIQUE



NA IMAGEM

PARA VER O VÍDEO DO LOTE

Nelore V3 - João Antônio Soares Bessa Costa

NEJA2221 FIV V3

RG: NEJA 2221 • NASC.: 06/02/2021 • MACHO • 16 MESES

RAMBO DA MN

PINTOR FIV L.CANÇADO

SALINA DA CAFÉ

REM TORIXORÉU

REM ARMADOR

REM RONDA

FARISEU FIV V3

NEJA1040 FIV V3

ÔNUS DA CAFÉ

TABELA DA CAFÉ

ILHA L.CANÇADO

GALANTE L.CANÇADO

LAJOTA FIV L.CANÇADO

TRAMA DA L.CANÇADO

Peso: 515 Kg • CE: 37 cm

 PMGZ	DECA 2	DECA 3
	PN-ED STAY P	IPP ACAB MAR



CLIQUE



NA IMAGEM

PARA VER O VÍDEO DO LOTE

Nelore V3 - João Antônio Soares Bessa Costa

NEJA2049 V3

RG: NEJA 2049 • NASC.: 31/10/2020 • MACHO • 20 MESES

LAÇADOR FIV L.CANÇADO

BANNER FIV V3

LAJOTA FIV L.CANÇADO

LÍBERO DA CAFÉ

OFÍDICO DA CAFÉ

LANCHA DA CAFÉ

RARO FIV V3

AGRENDHA L.CANÇADO

EMISSÁRIO L.CANÇADO

LAMBONA L.CANÇADO

RAJA DA CAFÉ

ARACAJU DA CAFÉ

LUANA DA CAFÉ

DETECTORA DA L.CANÇADO

Peso: 537 Kg • CE: 34 cm

 PMGZ	DECA 1	DECA 3
	PN-ED	PM-EM



CLIQUE



NA IMAGEM

PARA VER O VÍDEO DO LOTE

Nelore V3 - João Antônio Soares Bessa Costa

NEJA2178 V3

RG: NEJA 2178 • NASC.: 01/01/2021 • MACHO • 18 MESES

RAMBO DA MN

PINTOR FIV L.CANÇADO

SALINA DA CAFÉ

LAÇADOR FIV L.CANÇADO

BANNER FIV V3

LAJOTA FIV L.CANÇADO

FARISEU FIV V3

ÔNUS DA CAFÉ

TABELA DA CAFÉ

ILHA L.CANÇADO

FORTALEZA FIV V3

PEIXXE DA CAFÉ

ALENTO L.CANÇADO

ROSEIRA DA CAFÉ

Peso: 508 Kg • CE: 33 cm

 PMGZ	DECA 1	DECA 3
	PN-ED	MAR



CLIQUE



NA IMAGEM

PARA VER O VÍDEO DO LOTE

Nelore V3 - João Antônio Soares Bessa Costa

NEJA1849 V3

RG: NEJA 1849 • NASC.: 10/08/2020 • MACHO • 22 MESES

BINGO DA BO

PEPPINNO DA CAFÉ

DESPORTIVA DA CAFÉ

GRINGO FIV CASS

BACANA FIV V3

LAJE FIV L.CANÇADO

FATURADO FIV V3

GRANADA V3

LOMBO DA CAFÉ

TRAMA DA L.CANÇADO

NAINE DA CAFÉ

CAAPO DA L.CANÇADO

JABOTA L.CANÇADO

ISLÂMICA L.CANÇADO

Peso: 630 Kg • CE: 38 cm

 PMGZ	DECA 1	DECA 3
	PN-ED	ACAB

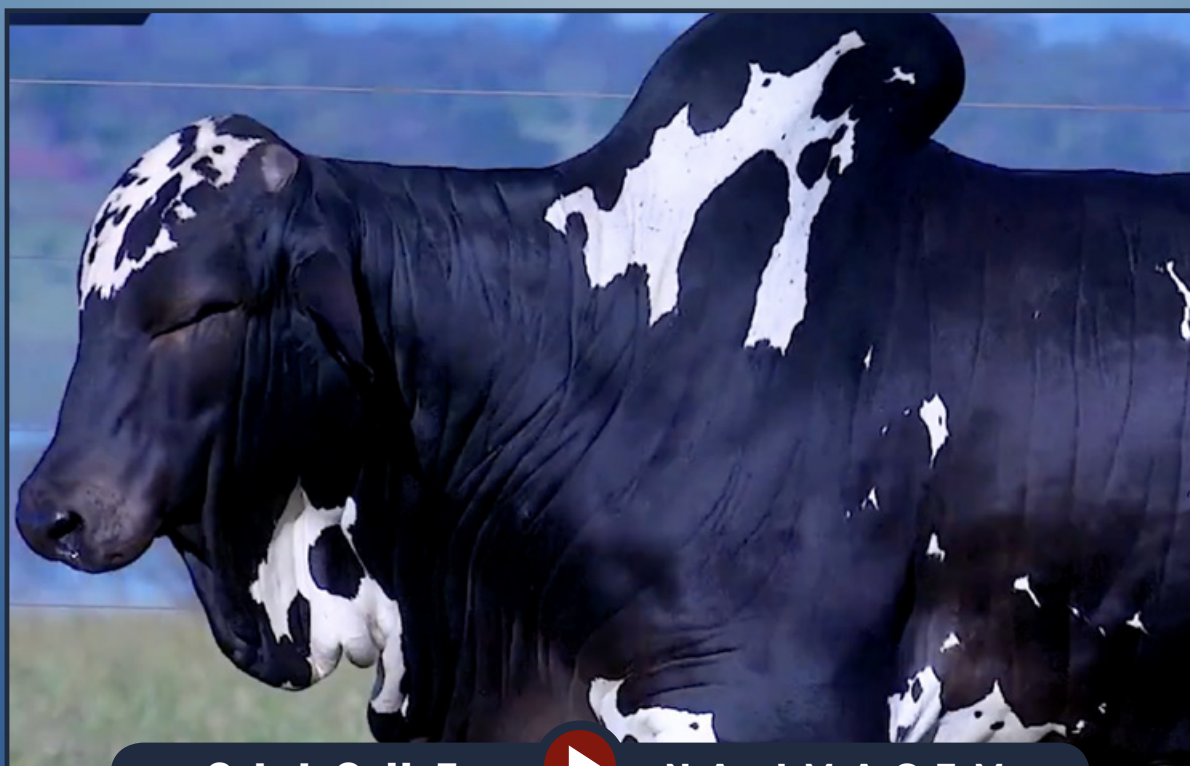

CLIQUE



NA IMAGEM

PARA VER O VÍDEO DO LOTE

Nelore V3 - João Antônio Soares Bessa Costa

NEJA1822 V3

RG: NEJA 1822 • NASC.: 01/08/2020 • MACHO • 23 MESES

BINGO DA BO

PEPPINNO DA CAFÉ

DESPORTIVA DA CAFÉ

BITELO DA SS

REITOR L.CANÇADO

SALINA DA CAFÉ

BOLADO FIV V3

FAROFA V3

GALANTE L.CANÇADO

LAJOTA FIV L.CANÇADO

TRAMA DA L.CANÇADO

OLHADO DA CAFÉ

SAMBARE DA CAFÉ

OBEDIENTE DA CAFÉ

Peso: 568 Kg • CE: 32 cm

 PMGZ	DECA 1	DECA 3
	PN-ED	ACAB MAR



CLIQUE



NA IMAGEM

PARA VER O VÍDEO DO LOTE

Nelore V3 - João Antônio Soares Bessa Costa

NEJA1865 V3

RG: NEJA 1865 • NASC.: 24/08/2020 • MACHO • 22 MESES

LAÇADOR FIV L.CANÇADO

BANNER FIV V3

LAJOTA FIV L.CANÇADO

LÍBERO DA CAFÉ

GALANTE L.CANÇADO

NAGÓYA DA CAFÉ

RARO FIV V3

LUARADA FIV L.CANÇADO

EMISSÁRIO L.CANÇADO

LAMBONA L.CANÇADO

RAJA DA CAFÉ

SORVETE DA CAFÉ

CABECILHA L.CANÇADO

PAPELETA DA CAFÉ

Peso: 608 Kg • CE: 40 cm

PMGZ

DECA 1

PN-ED

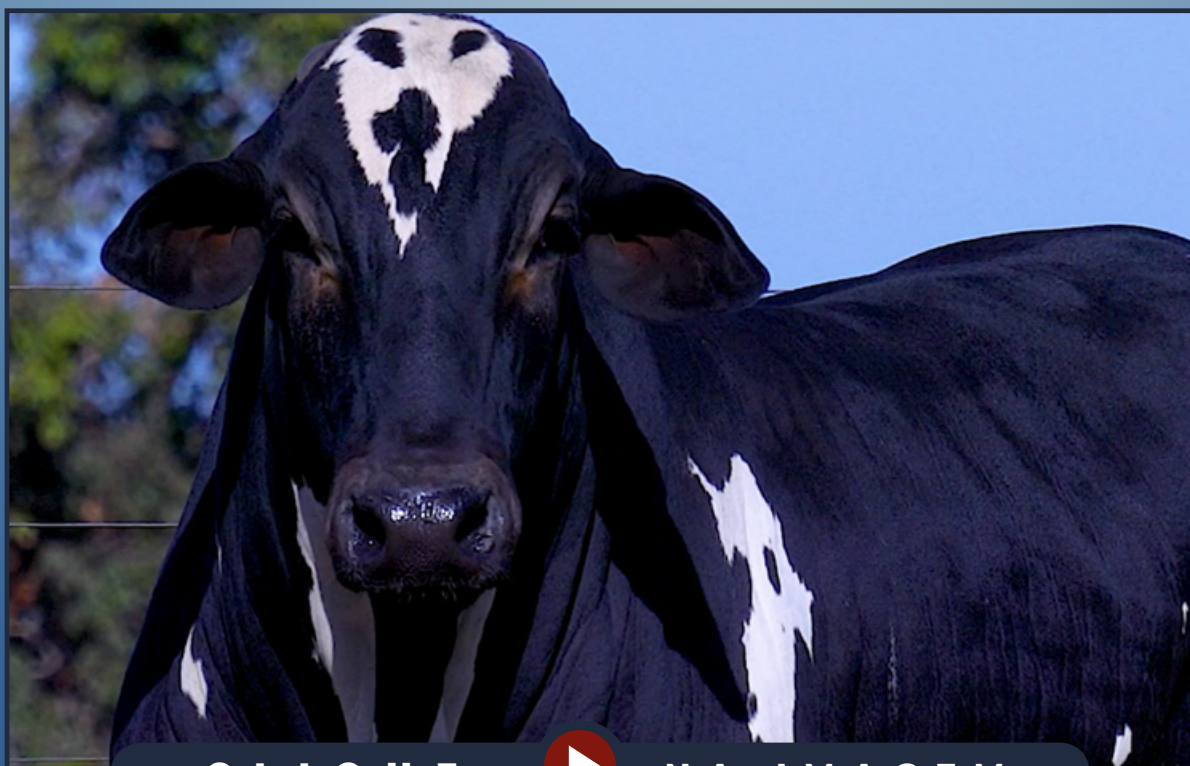

CLIQUE



NA IMAGEM

PARA VER O VÍDEO DO LOTE

Nelore V3 - João Antônio Soares Bessa Costa

NEJA2107 V3

RG: NEJA 2107 • NASC.: 09/12/2020 • MACHO • 18 MESES

RAMBO DA MN

PINTOR FIV L.CANÇADO

SALINA DA CAFÉ

GALANTE DO PARANÁ

DHADDO L.CANÇADO

SALINA DA CAFÉ

FARISEU FIV V3

ÔNUS DA CAFÉ

TABELA DA CAFÉ

ILHA L.CANÇADO

MELANCIA L.CANÇADO

ÔNUS DA CAFÉ

TIAZINHA DA L.CANÇADO

DESPORTIVA DA CAFÉ

Peso: 612 Kg • CE: 35 cm

 PMGZ	DECA 1	DECA 2	DECA 3
	PN-ED	MAR	IPP



CLIQUE



NA IMAGEM

PARA VER O VÍDEO DO LOTE

Nelore V3 - João Antônio Soares Bessa Costa

NEJA2026 V3

RG: NEJA 2026 • NASC.: 25/10/2020 • MACHO • 20 MESES

JERU FIV DO BRUMADO

LAÇADOR FIV L.CANÇADO

SALINA DA CAFÉ

LUDY DE GARÇA

LACRE FIV L.CANÇADO

OURA DA CAFÉ

BANNER FIV V3

FASE V3

GALANTE L.CANÇADO

LAJOTA FIV L.CANÇADO

TRAMA DA L.CANÇADO

REVELADOR DA CAFÉ

BYSTA L.CANÇADO

RITA DA CAFÉ

Peso: 568 Kg • CE: 29 cm

 PMGZ	DECA 1	DECA 3
	PN-ED	MAR



CLIQUE



NA IMAGEM

PARA VER O VÍDEO DO LOTE

Nelore V3 - João Antônio Soares Bessa Costa

NEJA1889 V3

RG: NEJA 1889 • NASC.: 06/09/2020 • MACHO • 21 MESES

BINGO DA BO

PEPPINNO DA CAFÉ

DESPORTIVA DA CAFÉ

LÍBERO DA CAFÉ

GALANTE L.CANÇADO

NAGÓYA DA CAFÉ

BOLADO FIV V3

JACARANDÁ L.CANÇADO

GALANTE L.CANÇADO

LAJOTA FIV L.CANÇADO

TRAMA DA L.CANÇADO

OLHADO DA CAFÉ

URBANITA L.CANÇADO

PÁGINA DA CAFÉ

Peso: 562 Kg • CE: 41 cm

 PMGZ	DECA 1	DECA 3
	PN-ED	ACAB MAR

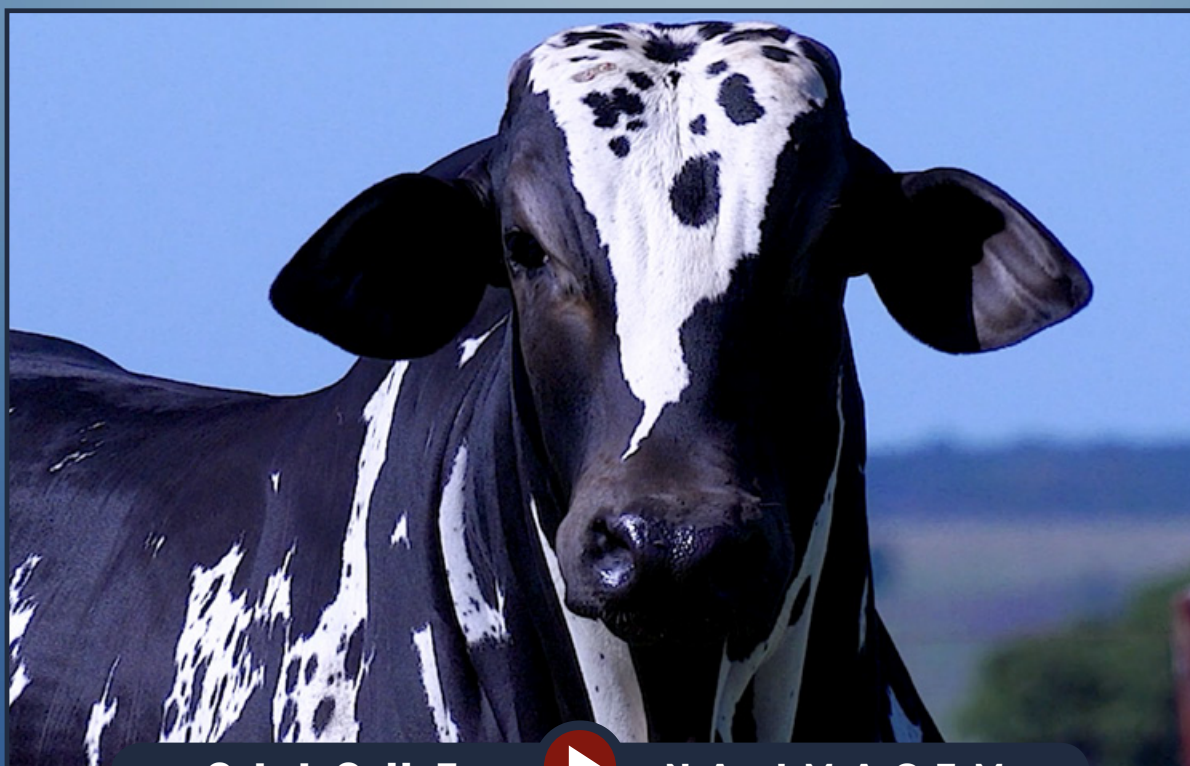

CLIQUE



NA IMAGEM

PARA VER O VÍDEO DO LOTE

Nelore V3 - João Antônio Soares Bessa Costa

NEJA2080 V3

RG: NEJA 2080 • NASC.: 25/11/2020 • MACHO • 19 MESES

BITELO DA SS

JERU FIV DO BRUMADO

MALLIKA POI DO BR

RAMBO DA MN

PINTOR FIV L.CANÇADO

SALINA DA CAFÉ

LACRE FIV L.CANÇADO

MENTORA V3

DANTHE DA CAFÉ

OURA DA CAFÉ

GORDA L.CANÇADO

REVELADOR DA CAFÉ

BYSTA L.CANÇADO

RITA DA CAFÉ

Peso: 537 Kg • CE: 41 cm

	DECA 1	DECA 2	DECA 3
 PMGZ	PN-ED	MAR	STAY



CLIQUE



NA IMAGEM

PARA VER O VÍDEO DO LOTE

Nelore V3 - João Antônio Soares Bessa Costa

NEJA2174 FIV V3

RG: NEJA 2174 • NASC.: 31/12/2020 • MACHO • 18 MESES

JERU FIV DO BRUMADO

LAÇADOR FIV L.CANÇADO

SALINA DA CAFÉ

ENTALHE L. CANÇADO

LÍBERO DA CAFÉ

BARROCA DA CAFÉ

BANNER FIV V3

HEPOPÉIA L.CANÇADO

GALANTE L.CANÇADO

LAJOTA FIV L.CANÇADO

TRAMA DA L.CANÇADO

DAVIER DA CAFÉ

ISOLA DA L.CANÇADO

BERMUDA DA CAFÉ

Peso: 507 Kg • CE: 32 cm

PMGZ

DECA 1

PN-ED



CLIQUE



NA IMAGEM

PARA VER O VÍDEO DO LOTE

Nelore V3 - João Antônio Soares Bessa Costa

NEJA2181 FIV V3

RG: NEJA 2181 • NASC.: 02/01/2021 • MACHO • 18 MESES

JERU FIV DO BRUMADO

LAÇADOR FIV L.CANÇADO

SALINA DA CAFÉ

ENTALHE L. CANÇADO

LÍBERO DA CAFÉ

BARROCA DA CAFÉ

BANNER FIV V3

HEPOPÉIA L.CANÇADO

GALANTE L.CANÇADO

LAJOTA FIV L.CANÇADO

TRAMA DA L.CANÇADO

DAVIER DA CAFÉ

ISOLA DA L.CANÇADO

BERMUDA DA CAFÉ

Peso: 552 Kg • CE: 33 cm

PMGZ

DECA 1

PN-ED



CLIQUE



NA IMAGEM

PARA VER O VÍDEO DO LOTE

Nelore V3 - João Antônio Soares Bessa Costa

NEJA2025 V3

RG: NEJA 2025 • NASC.: 24/10/2020 • MACHO • 20 MESES

BITELO DA SS

JERU FIV DO BRUMADO

MALLIKA POI DO BR

LACRE FIV L.CANÇADO

DANTHE DA CAFÉ

OURA DA CAFÉ

GORDA L.CANÇADO

LAÇADOR FIV L.CANÇADO

BANNER FIV V3

LAJOTA FIV L.CANÇADO

FRÁGIL FIV V3

ÔNUS DA CAFÉ

TABELA DA CAFÉ

ILHA L.CANÇADO

Peso: 582 Kg • CE: 34 cm

 PMGZ	DECA 2	DECA 3
	PN-ED MAR	ACAB



CLIQUE



NA IMAGEM

PARA VER O VÍDEO DO LOTE

Nelore V3 - João Antônio Soares Bessa Costa

NEJA1827 V3

RG: NEJA 1827 • NASC.: 02/08/2020 • MACHO • 23 MESES

BINGO DA BO

PEPPINNO DA CAFÉ

DESPORTIVA DA CAFÉ

GALANTTE L.CANÇADO

JAGUAR L.CANÇADO

SOMÁLIA DA CAFÉ

FATURADO FIV V3

CHELSEA FIV V3

LOMBO DA CAFÉ

TRAMA DA L.CANÇADO

NAINE DA CAFÉ

LOMBO DA CAFÉ

SALINA DA CAFÉ

EURECA L.CANÇADO

Peso: 542 Kg • CE: 34 cm

 PMGZ	DECA 1	DECA 2
	PN-ED MAR	ACAB



CLIQUE



NA IMAGEM

PARA VER O VÍDEO DO LOTE

Nelore V3 - João Antônio Soares Bessa Costa

NEJA1848 V3

RG: NEJA 1848 • NASC.: 10/08/2020 • MACHO • 22 MESES

LAÇADOR FIV L.CANÇADO

BANNER FIV V3

LAJOTA FIV L.CANÇADO

IMPACTO FIV V3

EMISSÁRIO L.CANÇADO

LAMBONA L.CANÇADO

RAJA DA CAFÉ

JERU FIV DO BRUMADO

LAÇADOR FIV L.CANÇADO

SALINA DA CAFÉ

AUDITORA

OFÍDICO DA CAFÉ

URUGUAIANA L.CANÇADO

OBREIRA DA CAFÉ

Peso: 588 Kg • CE: 32 cm

 PMGZ	DECA 1	DECA 3
	PN-ED	ACAB MAR



CLIQUE



NA IMAGEM

PARA VER O VÍDEO DO LOTE

Nelore V3 - João Antônio Soares Bessa Costa

NEJA1959 V3

RG: NEJA 1959 • NASC.: 07/10/2020 • MACHO • 20 MESES

LAÇADOR FIV L.CANÇADO

BANNER FIV V3

LAJOTA FIV L.CANÇADO

— ACAUÃ DA SJ

EMISSÁRIO L.CANÇADO

— OBREIRA DA CAFÉ

RARO FIV V3

LAMBIKA L.CANÇADO

EMISSÁRIO L.CANÇADO

LAMBONA L.CANÇADO

— RAJA DA CAFÉ

— LOMBO DA CAFÉ

UMBRELA L.CANÇADO

— MEDUSA DA CAFÉ

Peso: 580 Kg • CE: 33 cm

 PMGZ	DECA 1	DECA 3
	PN-ED	PM-EM



CLIQUE



NA IMAGEM

PARA VER O VÍDEO DO LOTE

Nelore V3 - João Antônio Soares Bessa Costa

NEJA2149 FIV V3

RG: NEJA 2149 • NASC.: 26/12/2020 • MACHO • 18 MESES

JERU FIV DO BRUMADO

LAÇADOR FIV L.CANÇADO

SALINA DA CAFÉ

— ACAUÃ DA SJ

EMISSÁRIO L.CANÇADO

— OBREIRA DA CAFÉ

BANNER FIV V3

LAMBONA L.CANÇADO

GALANTE L.CANÇADO

LAJOTA FIV L.CANÇADO

TRAMA DA L.CANÇADO

— ÍDOLO DA L.CANÇADO

RAJA DA CAFÉ

— LORIA DA CAFÉ

Peso: 524 Kg • CE: 33 cm

PMGZ

DECA 1

PN-ED



CLIQUE



NA IMAGEM

PARA VER O VÍDEO DO LOTE

Nelore V3 - João Antônio Soares Bessa Costa

NEJA1798 FIV V3

RG: NEJA 1798 • NASC.: 28/07/2020 • MACHO • 23 MESES

LAÇADOR FIV L.CANÇADO

BANNER FIV V3

LAJOTA FIV L.CANÇADO

IMPACTO FIV V3

EMISSÁRIO L.CANÇADO

LAMBONA L.CANÇADO

RAJA DA CAFÉ

JERU FIV DO BRUMADO

LACRE FIV L.CANÇADO

OURA DA CAFÉ

IDOLATRIA FIV V3

LOMBO DA CAFÉ

TRAMA DA L.CANÇADO

NAINE DA CAFÉ

Peso: 650 Kg • CE: 37 cm

 PMGZ	DECA 1	DECA 2	DECA 3
	PN-ED	ACAB MAR	STAY

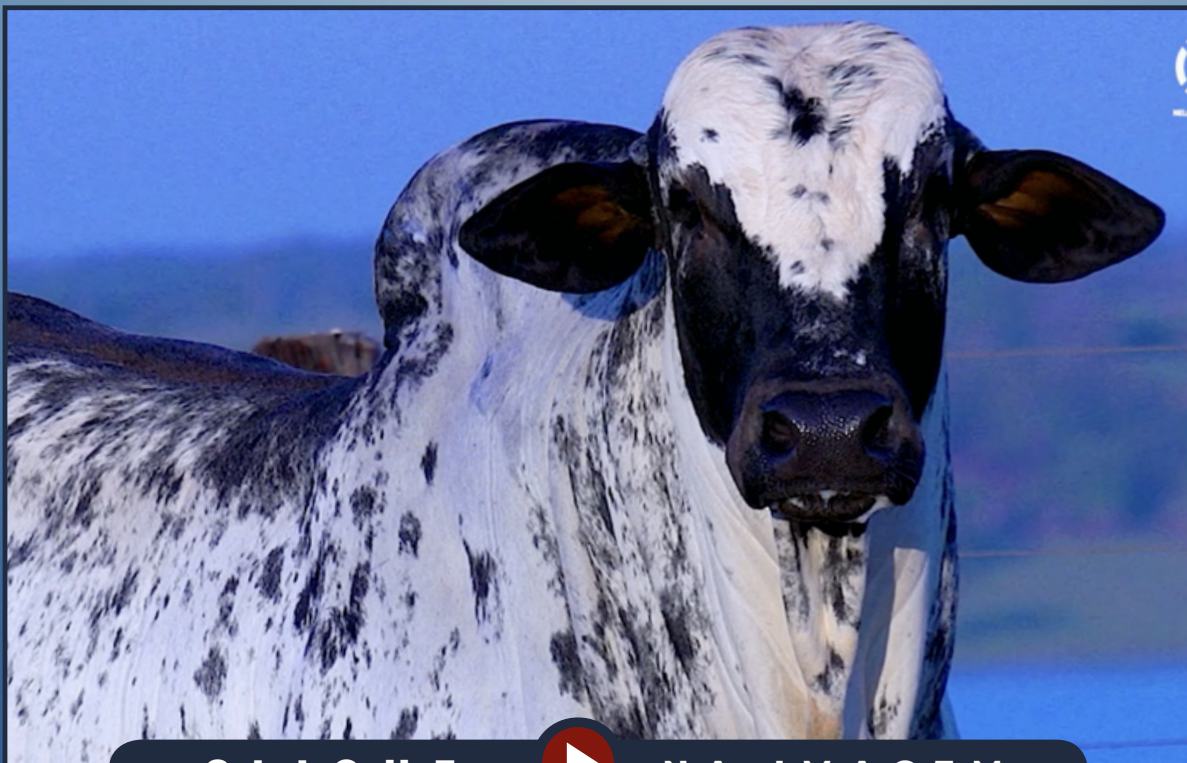

CLIQUE



NA IMAGEM

PARA VER O VÍDEO DO LOTE

Nelore V3 - João Antônio Soares Bessa Costa

NEJA2057 V3

RG: NEJA 2057 • NASC.: 15/11/2020 • MACHO • 19 MESES

BANNER FIV V3

DHADDO L.CANÇADO

RARO FIV V3

LAMBIDELA L.CANÇADO

LAMBONA L.CANÇADO

AMELIADHE L.CANÇADO

Peso: 574 Kg • CE: 31 cm

	DECA 1	DECA 3
	PN-ED	STAY ACAB

NEJA2063 V3

RG: NEJA 2063 • NASC.: 19/11/2020 • MACHO • 19 MESES

BANNER FIV V3

GALANTE L.CANÇADO

RARO FIV V3

IDEOLOGIA L. CANÇADO

LAMBONA L.CANÇADO

RIGOROSA DA CAFÉ

Peso: 550 Kg • CE: 32 cm

	DECA 1
	PN-ED



CLIQUE NA IMAGEM



PARA VER O VÍDEO DO LOTE

Nelore V3 - João Antônio Soares Bessa Costa

NEJA2024 V3

RG: NEJA 2024 • NASC.: 24/10/2020 • MACHO • 20 MESES

BANNER FIV V3

GALANTE L.CANÇADO

RARO FIV V3

JABUTIBÓIA L.CANÇADO

LAMBONA L.CANÇADO

TARUMÃ L.CANÇADO

Peso: 590 Kg • CE: 31 cm

	DECA 1
	PN-ED

NEJA2176 V3

RG: NEJA 2176 • NASC.: 01/01/2021 • MACHO • 18 MESES

LACRE FIV L.CANÇADO

PEPPINNO DA CAFÉ

ITAPOÁ FIV V3

DRAMA V3

TRAMA DA L.CANÇADO

JANATUBA L.CANÇADO

Peso: 588 Kg • CE: 34 cm

	DECA 2	DECA 3
	PN-ED MAR	ACAB

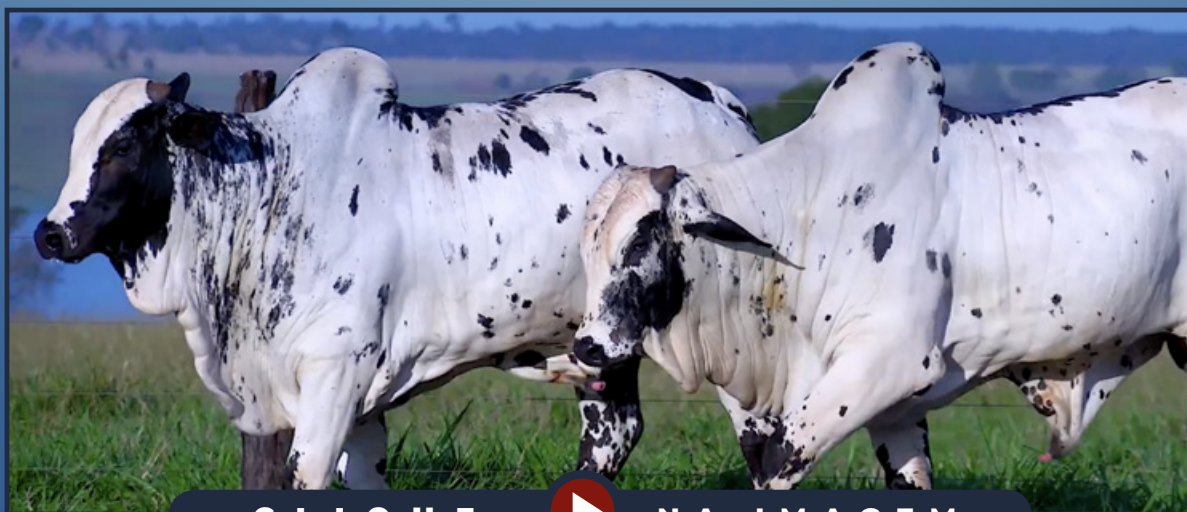

CLIQUE  NA IMAGEM

PARA VER O VÍDEO DO LOTE

Nelore V3 - João Antônio Soares Bessa Costa

NEJA2113 V3

RG: NEJA 2113 • NASC.: 13/12/2020 • MACHO • 18 MESES

PINTOR FIV L.CANÇADO

BANNER FIV V3

FARISEU FIV V3

FILE FIV V3

TABELA DA CAFÉ

ALENTO L.CANÇADO

Peso: 570 Kg • CE: 34 cm

	DECA 1	DECA 3
	PN-ED	PM-EM MAR

NEJA2183 V3

RG: NEJA 2183 • NASC.: 03/01/2021 • MACHO • 17 MESES

BANNER FIV V3

CAAPÓ DA L.CANÇADO

RARO FIV V3

JANATUBA L.CANÇADO

LAMBONA L.CANÇADO

ZINÉSIA L.CANÇADO

Peso: 570 Kg • CE: 33 cm

	DECA 1	DECA 3
	PN-ED	STAY



CLIQUE  NA IMAGEM

PARA VER O VÍDEO DO LOTE

Nelore V3 - João Antônio Soares Bessa Costa

NEJA1881 V3

RG: NEJA 1881 • NASC.: 02/09/2020 • MACHO • 22 MESES

REM QUISCO

REM TORIXORÉU

REM PIROGA TE

REM ARMADOR

NOTURNO

REM RONDA

FIMA

LÍBERO DA CAFÉ

GALANTE L.CANÇADO

NAGÓYA DA CAFÉ

LAJOTA FIV L.CANÇADO

LOMBO DA CAFÉ

TRAMA DA L.CANÇADO

NAINE DA CAFÉ

Peso: 770 Kg • CE: 43 cm

	DECA 1	DECA 2	DECA 3
	STAY PE-365 PE-450 AOL ACAB P M	PN-ED	MAR



CLIQUE



NA IMAGEM

PARA VER O VÍDEO DO LOTE

Nelore V3 - João Antônio Soares Bessa Costa

NEJA1779 V3

RG: NEJA 1779 • NASC.: 16/07/2020 • MACHO • 23 MESES

BHADAMI DA STA

JHAGUAR DA CA

SÁTIRA DA STA

10001 MARCA CF

VUBACAN DA CA

8801 MARCA CF

295A

VUBACAN DA CA

HAJHIRBAM DA CA

VITRINE DA CA

CHUKI V3

NOBRE L.CANÇADO

UMA L.CANÇADO

OXALURIA L.CANÇADO

Peso: 602 Kg • CE: 39 cm

PMGZ

DECA 2

STAY



CLIQUE



NA IMAGEM

PARA VER O VÍDEO DO LOTE

Nelore V3 - João Antônio Soares Bessa Costa

NEJA1941 V3

RG: NEJA 1941 • NASC.: 27/09/2020 • MACHO • 21 MESES

BHADAMI DA STA

JHAGUAR DA CA

SÁTIRA DA STA

10001 MARCA CF

VUBACAN DA CA

8801 MARCA CF

295A

VUBACAN DA CA

HAJHIRBAM DA CA

VITRINE DA CA

CARMEN V3

ANCORADA L.CANÇADO

Peso: 560 Kg • CE: 34 cm

 PMGZ	DECA 2	DECA 3
	PN-ED	STAY



CLIQUE



NA IMAGEM

PARA VER O VÍDEO DO LOTE

Nelore V3 - João Antônio Soares Bessa Costa

NEJA1830 V3

RG: NEJA 1830 • NASC.: 03/08/2020 • MACHO • 22 MESES

BHADAMI DA STA

JHAGUAR DA CA

SÁTIRA DA STA

10001 MARCA CF

VUBACAN DA CA

8801 MARCA CF

295A

VUBACAN DA CA

HAJHIRBAM DA CA

VITRINE DA CA

CHLOE V3

NOBRE L.CANÇADO

VAMOS L.CANÇADO

RAIA L.CANÇADO

Peso: 570 Kg • CE: 37 cm

 PMGZ	DECA 2	DECA 3
	STAY	PN-ED

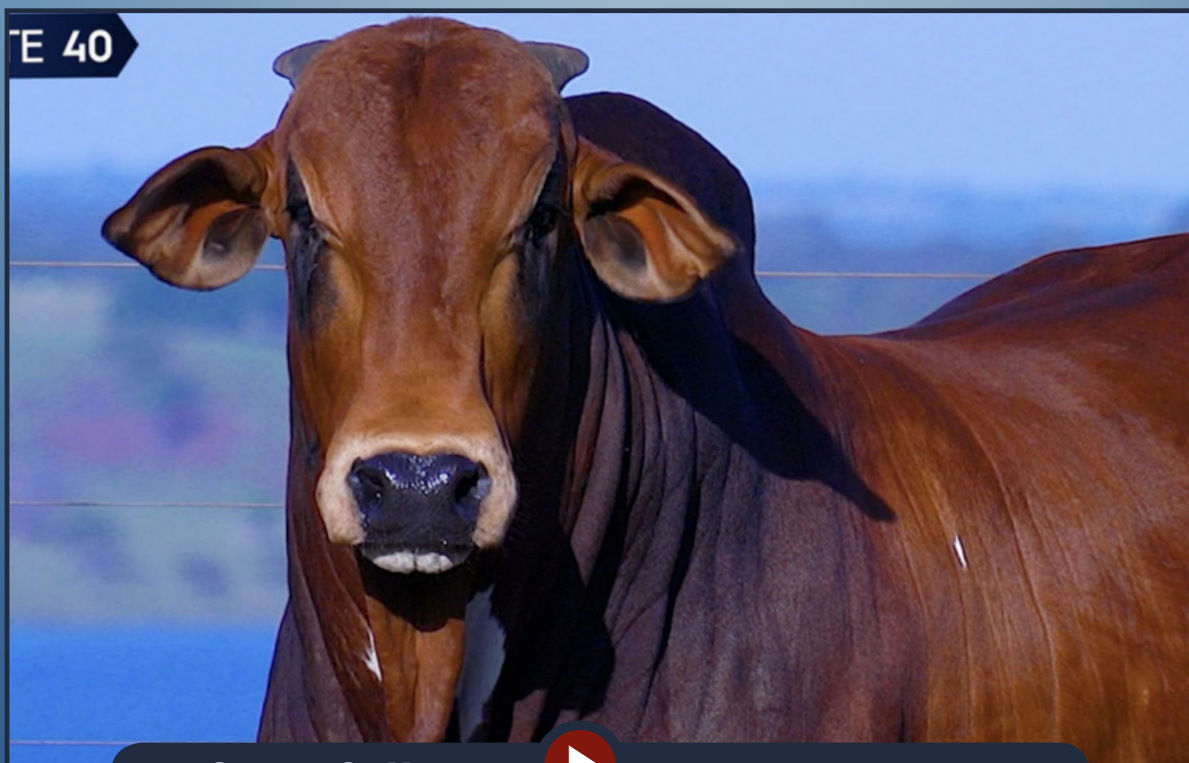

CLIQUE



NA IMAGEM

PARA VER O VÍDEO DO LOTE

Nelore V3 - João Antônio Soares Bessa Costa

NEJA2072 V3

RG: NEJA 2072 • NASC.: 22/11/2020 • MACHO • 19 MESES

SUGAN DA CA

VUBACAN DA CA

CARAÍBA DA CA

PÃO DE LÓ DA CA

ASTECA STA ALAÍDE

MATRIZ DA STA

ATITUDE

CUBANO

GOLIAS DA STA

SELARIA DA STA

FAMA FIV GC DA SL

ERAL DA CA

VESPA II DA STA

MAREZIA

Peso: 608 Kg • CE: 33 cm

 PMGZ	DECA 1	DECA 2	DECA 3
	PN-ED	STAY	IPP



CLIQUE



NA IMAGEM

PARA VER O VÍDEO DO LOTE

Nelore V3 - João Antônio Soares Bessa Costa

NEJA1872 V3

RG: NEJA 1872 • NASC.: 26/08/2020 • MACHO • 22 MESES

BHADAMI DA STA

JHAGUAR DA CA

SÁTIRA DA STA

10001 MARCA CF

VUBACAN DA CA

8801 MARCA CF

295A

JUMBO DA TERLEY

VADHERU DA CA

PANTUFA

FURIOSA V3

KURUPADHY FIV DA STA

AINHARA

TECNOLOGIA L.CANÇADO

Peso: 594 Kg • CE: 37 cm

PMGZ

DECA 3

STAY



CLIQUE



NA IMAGEM

PARA VER O VÍDEO DO LOTE

Nelore V3 - João Antônio Soares Bessa Costa

NEJA1962 FIV V3

RG: NEJA 1962 • NASC.: 08/10/2020 • MACHO • 20 MESES

SUGAN DA CA

CUBANINHO DA STA

SELETA DA CA

DRUSO DA CA

ACARI DA SJ

REGATA DA STA

PRICILA DA STA

VUBACAN DA CA

HAJHIRBAM DA CA

VITRINE DA CA

CHIARA V3

GOLIAS DA STA

JABUTICABA L.CANÇADO

ROMANA L.CANÇADO

Peso: 540 Kg • CE: 33 cm

	DECA 1	DECA 2	DECA 3
	PN-ED	MAR	STAY M



CLIQUE



NA IMAGEM

PARA VER O VÍDEO DO LOTE

Nelore V3 - João Antônio Soares Bessa Costa

NEJA1970 FIV V3

RG: NEJA 1970 • NASC.: 12/10/2020 • MACHO • 20 MESES

CUBANO

GOLIAS DA STA

SELARIA DA STA

VUBACAN DA CA

HAJHIRBAM DA CA

VITRINE DA CA

RETINTO FIV V3

CEREJA V3

ALECRIM MARCA CF

ELEGÂNCIA JO

JATINI DO IVAÍ

IRAQUE L.CANÇADO

ATAKADA L.CANÇADO

ROSILHA L.CANÇADO

Peso: 560 Kg • CE: 38 cm

 PMGZ	DECA 1	DECA 3
	PN-ED	STAY



CLIQUE



NA IMAGEM

PARA VER O VÍDEO DO LOTE

Nelore V3 - João Antônio Soares Bessa Costa

NEJA2129 FIV V3

RG: NEJA 2129 • NASC.: 19/12/2020 • MACHO • 18 MESES

SUGAN DA CA

VUBACAN DA CA

CARAÍBA DA CA

PÃO DE LÓ DA CA

ASTECA STA ALAÍDE

MATRIZ DA STA

ATITUDE

CUBANINHO DA STA

DRUSO DA CA

REGATA DA STA

DANISH MAT.

REM TORIXORÉU

VILA MAT.

RANAH MAT.

Peso: 614 Kg • CE: 42 cm

	DECA 1	DECA 2	DECA 3
	PN-ED	IPP STAY P	PM-EM PE-450 M



CLIQUE



NA IMAGEM

PARA VER O VÍDEO DO LOTE

Nelore V3 - João Antônio Soares Bessa Costa

GALÃ FIV V3

RG: NEJA 1944 • NASC.: 29/09/2020 • MACHO • 21 MESES

SUGAN DA CA

CUBANINHO DA STA

SELETA DA CA

DRUSO DA CA

ACARI DA SJ

REGATA DA STA

PRICILA DA STA

VUBACAN DA CA

HAJHIRBAM DA CA

VITRINE DA CA

CHIARA V3

GOLIAS DA STA

JABUTICABA L.CANÇADO

ROMANA L.CANÇADO

Peso: 568 Kg • CE: 34 cm

 PMGZ	DECA 1	DECA 2	DECA 3
	PN-ED	MAR	STAY M

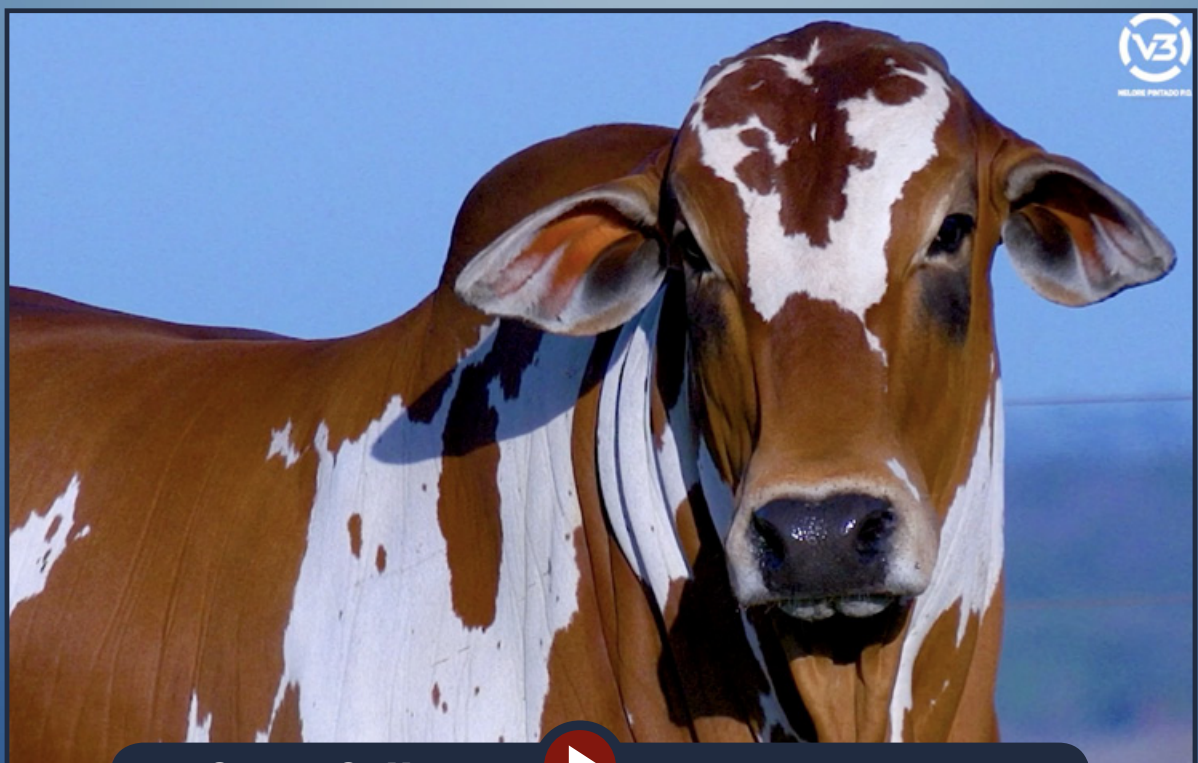

CLIQUE



NA IMAGEM

PARA VER O VÍDEO DO LOTE

Nelore V3 - João Antônio Soares Bessa Costa

NEJA2158 FIV V3

RG: NEJA 2158 • NASC.: 28/12/2020 • MACHO • 18 MESES

SUGAN DA CA

CUBANINHO DA STA

SELETA DA CA

DRUSO DA CA

ACARI DA SJ

REGATA DA STA

PRICILA DA STA

VUBACAN DA CA

HAJHIRBAM DA CA

VITRINE DA CA

CEREJA V3

IRAQUE L.CANÇADO

ATAKADA L.CANÇADO

ROSILHA L.CANÇADO

Peso: 503 Kg • CE: 34 cm

 PMGZ	DECA 2	DECA 3
	PN-ED MAR	STAY ACAB M

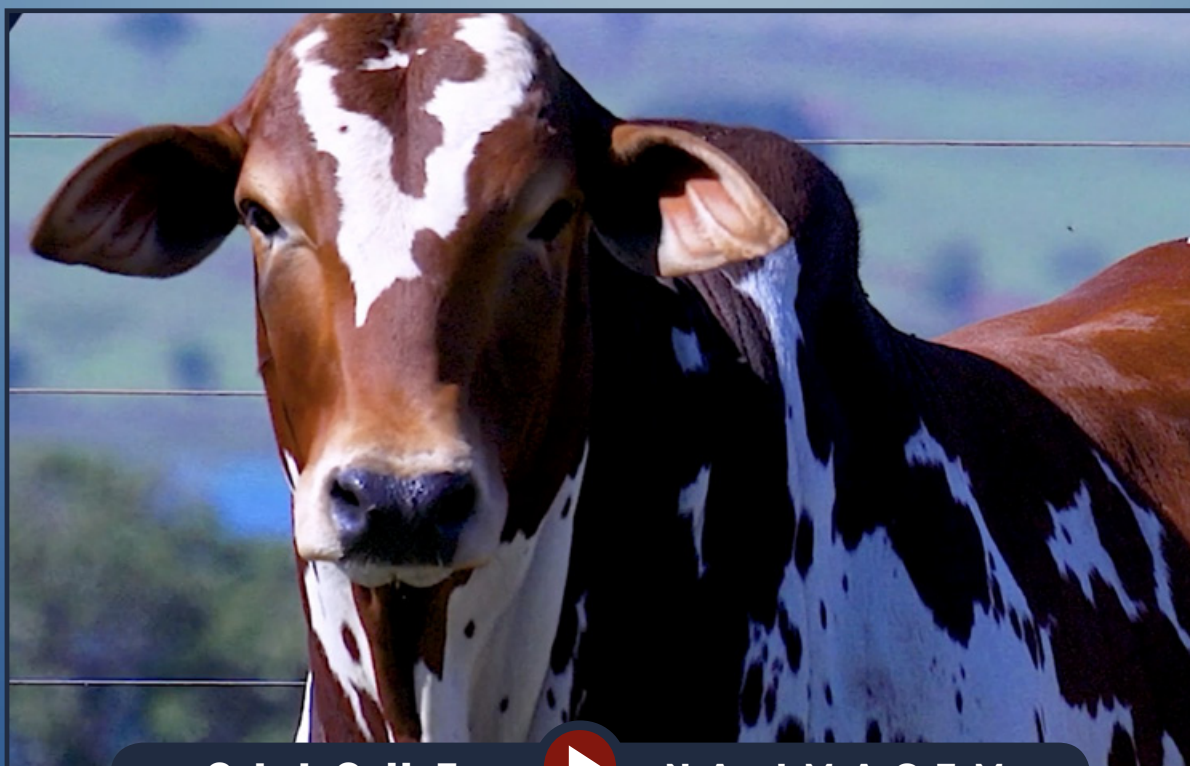

CLIQUE



NA IMAGEM

PARA VER O VÍDEO DO LOTE

Nelore V3 - João Antônio Soares Bessa Costa

NEJA2236 FIV V3

RG: NEJA 2236 • NASC.: 20/02/2021 • MACHO • 16 MESES

SUGAN DA CA

CUBANINHO DA STA

SELETA DA CA

PORCHE POI DA ZEB.VR

MUSTANG DA STA

SALIVA DA CA

DRUSO DA CA

KERALA DO IVAÍ

ACARI DA SJ

REGATA DA STA

PRICILA DA STA

MONTANHA DO IVAÍ

Peso: 503 Kg • CE: 33 cm

 PMGZ	DECA 2	DECA 3
	MAR	PN-ED AOL

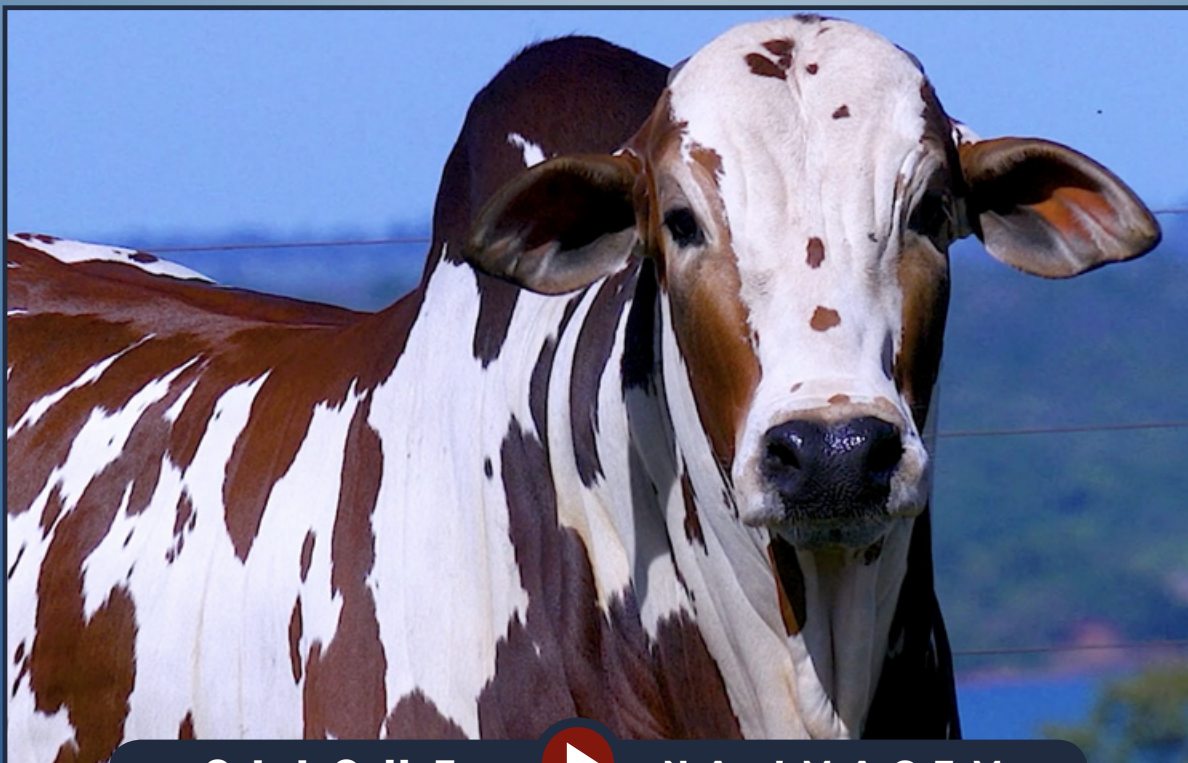

CLIQUE



NA IMAGEM

PARA VER O VÍDEO DO LOTE

Nelore V3 - João Antônio Soares Bessa Costa

NEJA2050 V3

RG: NEJA 2050 • NASC.: 31/10/2020 • MACHO • 20 MESES

CUBANINHO DA STA

DRUSO DA CA

REGATA DA STA

J.E. UNIONISTA DA EN

W. UNIONISTA 3348 SM

S MATILDE 1791

ABAETE FIV V3

PANTANEIRA DO IVAÍ

TAJU DE GARÇA

CABOCLA FIV MARCA CF

OLINDA MARCA CF

GRANA DO IVAÍ

Peso: 498 Kg • CE: 33 cm

PMGZ

DECA 1

PN-ED



CLIQUE



NA IMAGEM

PARA VER O VÍDEO DO LOTE

Nelore V3 - João Antônio Soares Bessa Costa

NEJA2227 FIV V3

RG: NEJA 2227 • NASC.: 13/02/2021 • MACHO • 16 MESES

SUGAN DA CA

CUBANINHO DA STA

SELETA DA CA

DRUSO DA CA

ACARI DA SJ

REGATA DA STA

PRICILA DA STA

PORCHE POI DA ZEB.VR

MUSTANG DA STA

SALIVA DA CA

KERALA DO IVAÍ

MONTANHA DO IVAÍ

Peso: 501 Kg • CE: 31 cm

 PMGZ	DECA 2	DECA 3
	MAR	PN-ED AOL



CLIQUE



NA IMAGEM

PARA VER O VÍDEO DO LOTE

Nelore V3 - João Antônio Soares Bessa Costa

NEJA2226 FIV V3

RG: NEJA 2226 • NASC.: 13/02/2021 • MACHO • 16 MESES

SUGAN DA CA

CUBANINHO DA STA

SELETA DA CA

DRUSO DA CA

ACARI DA SJ

REGATA DA STA

PRICILA DA STA

VUBACAN DA CA

HAJHIRBAM DA CA

VITRINE DA CA

CHIARA V3

GOLIAS DA STA

JABUTICABA L.CANÇADO

ROMANA L.CANÇADO

Peso: 489 Kg • CE: 30 cm

 PMGZ	DECA 1	DECA 2	DECA 3
	PN-ED	MAR	STAY M

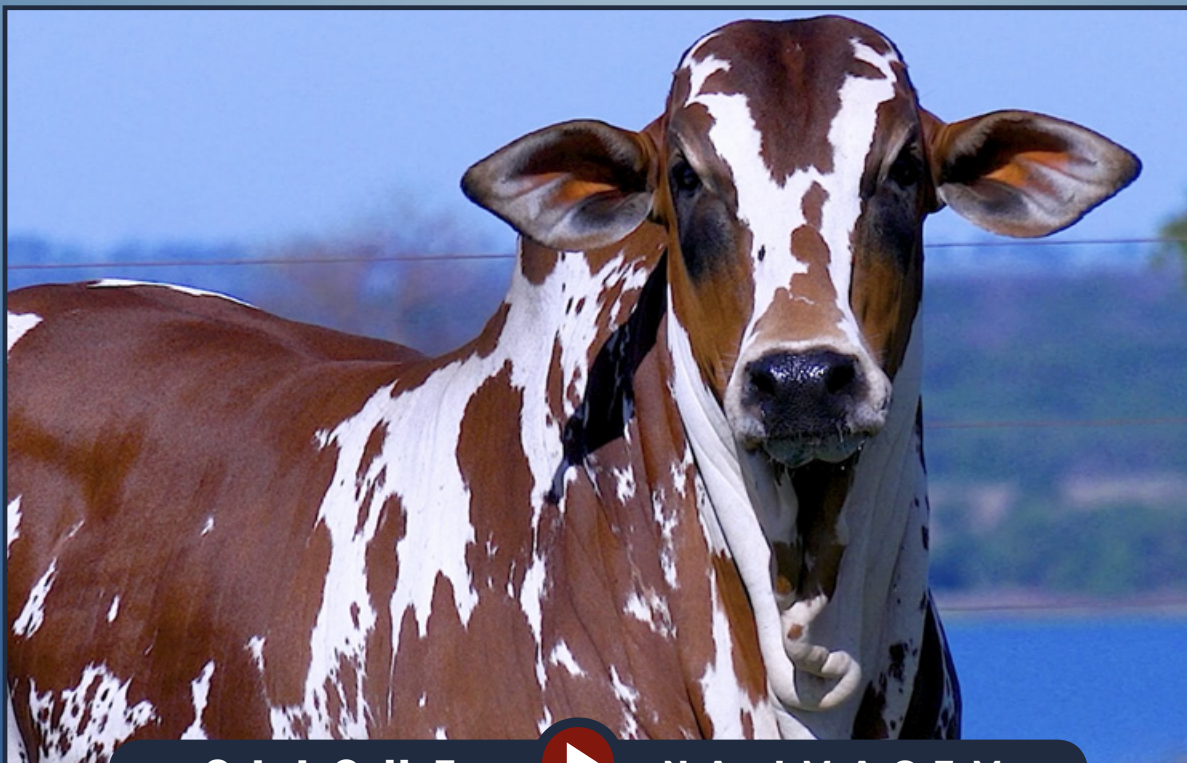

CLIQUE



NA IMAGEM

PARA VER O VÍDEO DO LOTE

Nelore V3 - João Antônio Soares Bessa Costa

NEJA2222 FIV V3

RG: NEJA 2222 • NASC.: 11/02/2021 • MACHO • 16 MESES

VUBACAN DA CA

W. UNIONISTA 3348 SM

PÃO DE LÓ DA CA

PANTANEIRA DO IVAÍ

MATRIZ DA STA

GRANA DO IVAÍ

Peso: 455 Kg • CE: 29 cm

	DECA 1	DECA 2
	PN-ED	IPP

NEJA2223 FIV V3

RG: NEJA 2223 • NASC.: 11/02/2021 • MACHO • 16 MESES

VUBACAN DA CA

W. UNIONISTA 3348 SM

PÃO DE LÓ DA CA

PANTANEIRA DO IVAÍ

MATRIZ DA STA

GRANA DO IVAÍ

Peso: 453 Kg • CE: 29 cm

	DECA 1	DECA 2
	PN-ED	IPP



CLIQUE  **NA IMAGEM**

PARA VER O VÍDEO DO LOTE

Nelore V3 - João Antônio Soares Bessa Costa

NEJA2224 FIV V3

RG: NEJA 2224 • NASC.: 12/02/2021 • MACHO • 16 MESES

CUBANINHO DA STA

MUSTANG DA STA

DRUSO DA CA

KERALA DO IVAÍ

REGATA DA STA

MONTANHA DO IVAÍ

Peso: 520 Kg • CE: 32 cm

 PMGZ	DECA 2	DECA 3
	MAR	PN-ED AOL

NEJA2232 FIV V3

RG: NEJA 2232 • NASC.: 18/02/2021 • MACHO • 16 MESES

VUBACAN DA CA

W. UNIONISTA 3348 SM

PÃO DE LÓ DA CA

PANTANEIRA DO IVAÍ

MATRIZ DA STA

GRANA DO IVAÍ

Peso: 527 Kg • CE: 31 cm

 PMGZ	DECA 1	DECA 2
	PN-ED	IPP



CLIQUE NA IMAGEM

PARA VER O VÍDEO DO LOTE

Nelore V3 - João Antônio Soares Bessa Costa

COMPOSITOR V3

RG: NEJA 1456 • NASC.: 26/08/2019 • MACHO • 34 MESES

CUBANINHO DA STA

DRUSO DA CA

REGATA DA STA

UMAÚÁ DA CA

AMADO

ESTILISTA

FERRARI FIV GC DA SL

ANTENA

VUBACAN DA CA

AMORA MARCA CF

331A

NOBRE L.CANÇADO

ADIANTHA L. CANÇADO

NAGASAKA L. CANÇADO

Peso: 844 Kg • CE: 32 cm

 PMGZ	DECA 1	DECA 2	DECA 3
	PN-ED	IPP	STAY MAR



LOTE 54

CLIQUE



NA IMAGEM

PARA VER O VÍDEO DO LOTE

Nelore V3 - João Antônio Soares Bessa Costa

NEJA1715 FIV V3

RG: NEJA 1715 • NASC.: 05/01/2020 • MACHO • 29 MESES

SUGAN DA CA

VUBACAN DA CA

CARAÍBA DA CA

PÃO DE LÓ DA CA

ASTECA STA ALAÍDE

MATRIZ DA STA

ATITUDE

LUDY DE GARÇA

TAJU DE GARÇA

ESFERA

CABOCLA FIV MARCA CF

ASTECA STA ALAÍDE

OLINDA MARCA CF

LAPELA DA CA

Peso: 822 Kg • CE: 38 cm

 PMGZ	DECA 1	DECA 2
	PN-ED	PM-EM STAY



CLIQUE



NA IMAGEM

PARA VER O VÍDEO DO LOTE

Nelore V3 - João Antônio Soares Bessa Costa

NEJA1704 FIV V3

RG: NEJA 1704 • NASC.: 03/01/2020 • MACHO • 29 MESES

SUGAN DA CA

CUBANO

SELETA DA CA

GOLIAS DA STA

ERAL DA CA

SELARIA

GUAÍRA DA CA

RANCHI IPÊ OURO

CHADDAR 3M DA BB

LUAVAH DA FBH

CHANDE DA CA

SUGAN DA CA

TANZÂNIA DA STA

DRACENA DA CA

Peso: 796 Kg • CE: 44 cm

LOTE 56



CLIQUE



NA IMAGEM

PARA VER O VÍDEO DO LOTE

Nelore V3 - João Antônio Soares Bessa Costa

NEJA1870 V3

RG: **NEJA 1870** • NASC.: **26/08/2020** • **MACHO** • 22 MESES

LOKHAN TE DE NAVIRAÍ

NATAN DE NAVIRAÍ

NAVIRAÍ 12138-11

REM TORIXORÉU

REM ARMADOR

REM RONDA

NAVIRAÍ SHALOM

FUNCIONÁRIO DE NAVIRAÍ

NAVIRAÍ 10992-09

FERRAMENTA DE NAVIRAÍ

GANANCIOSA V3

JUDÁICO TE DE NAVIRAÍ

NEVE FIV DE NAVIRAÍ

FONIATRIA DE NAVIRAÍ

Peso: 764 Kg • CE: 45 cm

	DECA 1	DECA 2
	PD-ED PA-ED PS-ED STAY PE-365 PE-450 P M	TMD IPP AOL MAR



CLIQUE



NA IMAGEM

PARA VER O VÍDEO DO LOTE

Nelore V3 - João Antônio Soares Bessa Costa

NEJA1940 V3

RG: NEJA 1940 • NASC.: 27/09/2020 • MACHO • 21 MESES

JABRIEL FIV DE NAVIRAÍ

GALANTE DO PARANÁ

50 FIV DE NAVIRAÍ

CENTURIÃO L.CANÇADO

NAVIRAÍ 13446-13

SAMANTA L.CANÇADO

Peso: 744 Kg • CE: 40 cm

PMGZ

(PN-EDg)		(PD-EDg)		(PA-EDg)		(PS-EDg)		(IPPg)		(STAYg)		(PE-365g)		(PE-450g)		(PM-EMg)		(TMDg)		(AOLg)		(ACABg)		(MARg)		(Eg)		(Pg)		(Mg)	
DEP	DECA	DEP	DECA	DEP	DECA	DEP	DECA	DEP	DECA	DEP	DECA	DEP	DECA	DEP	DECA	DEP	DECA	DEP	DECA	DEP	DECA	DEP	DECA	DEP	DECA	DEP	DECA	DEP	DECA	DEP	DECA
0,85	10	8,78	1	10,38	1	10,46	1	2,59	1	7,82	1	12,06	10	27,33	8	-0,029	6	-0,192	7	1,082	2	0,462	3	-0,81	9	1,171	2	1,019	3	1,227	3

iABCZ: 6,8 • DECA: 3 • F%: 0,0

NEJA2015 V3

RG: NEJA 2015 • NASC.: 22/10/2020 • MACHO • 20 MESES

REM ARMADOR

JERU FIV DO BRUMADO

ARTILHEIRO FVC

JUNCADA L.CANÇADO

SINTONIA RMVC

HOTINA FIV L.CANÇADO

Peso: 752 Kg • CE: 37 cm

PMGZ

(PN-EDg)		(PD-EDg)		(PA-EDg)		(PS-EDg)		(IPPg)		(STAYg)		(PE-365g)		(PE-450g)		(PM-EMg)		(TMDg)		(AOLg)		(ACABg)		(MARg)		(Eg)		(Pg)		(Mg)	
DEP	DECA	DEP	DECA	DEP	DECA	DEP	DECA	DEP	DECA	DEP	DECA	DEP	DECA	DEP	DECA	DEP	DECA	DEP	DECA	DEP	DECA	DEP	DECA	DEP	DECA	DEP	DECA	DEP	DECA	DEP	DECA
0,54	10	9,98	1	12,48	1	15,31	1	-0,69	8	4,36	2	-6,94	3	34,12	2	0,269	3	0,169	5	0,780	3	0,673	2	-1,43	10	0,164	6	3,032	1	2,615	1

iABCZ: 14 • DECA: 1 • F%: 0,0



CLIQUE NA IMAGEM

PARA VER O VÍDEO DO LOTE

Nelore V3 - João Antônio Soares Bessa Costa

NEJA1834 V3

RG: NEJA 1834 • NASC.: 05/08/2020 • MACHO • 22 MESES

REM DHEEF

EDHUPATI DO ARROIO

JHVM 16429 FIV CAMPARINO

DEYANIRA V3

JHVM 11580 FIV CAMPARINO

JEIRA L.CANÇADO

Peso: 740 Kg • CE: 45 cm

PMGZ

(PN-EDg)		(PD-EDg)		(PA-EDg)		(PS-EDg)		(IPPg)		(STAYg)		(PE-365g)		(PE-450g)		(PM-EMg)		(TMDg)		(AOLg)		(ACABg)		(MARg)		(Eg)		(Pg)		(Mg)	
DEP	DECA	DEP	DECA	DEP	DECA	DEP	DECA	DEP	DECA	DEP	DECA	DEP	DECA	DEP	DECA	DEP	DECA	DEP	DECA	DEP	DECA	DEP	DECA	DEP	DECA	DEP	DECA	DEP	DECA	DEP	DECA
0,56	10	6,28	1	10,27	1	12,10	1	-1,49	9	1,59	4	-5,63	4	32,49	3	0,695	1	0,933	1	2,128	1	-0,737	8	-1,17	10	2,405	1	2,767	1	2,664	1

iABCZ: 10,09 • DECA: 2 • F%: 0,0

NEJA1821 V3

RG: NEJA 1821 • NASC.: 01/08/2020 • MACHO • 23 MESES

REM DHEEF

QUARK COL.

JHVM 16429 FIV CAMPARINO

GENTILEZA L.CANÇADO

JHVM 11580 FIV CAMPARINO

PAIXONITE L.CANÇADO

Peso: 776 Kg • CE: 38 cm

PMGZ

(PN-EDg)		(PD-EDg)		(PA-EDg)		(PS-EDg)		(IPPg)		(STAYg)		(PE-365g)		(PE-450g)		(PM-EMg)		(TMDg)		(AOLg)		(ACABg)		(MARg)		(Eg)		(Pg)		(Mg)	
DEP	DECA	DEP	DECA	DEP	DECA	DEP	DECA	DEP	DECA	DEP	DECA	DEP	DECA	DEP	DECA	DEP	DECA	DEP	DECA	DEP	DECA	DEP	DECA	DEP	DECA	DEP	DECA	DEP	DECA	DEP	DECA
0,45	9	7,42	1	12,02	1	13,78	1	0,24	5	4,49	1	-5,58	4	36,56	1	0,612	1	0,790	1	2,696	1	-0,010	5	-0,20	6	1,668	1	2,490	1	2,308	1

iABCZ: 14,89 • DECA: 1 • F%: 3,12



CLIQUE NA IMAGEM

PARA VER O VÍDEO DO LOTE

Nelore V3 - João Antônio Soares Bessa Costa

NEJA2078 V3

RG: NEJA 2078 • NASC.: 24/11/2020 • MACHO • 19 MESES

NATAN DE NAVIRAÍ

GANGES COL.

NAVIRAÍ SHALOM

LANOLINA L.CANÇADO

NAVIRAÍ 10992-09

HEMOLADA L.CANÇADO

Peso: 710 Kg • CE: 37 cm

PMGZ

(PN-EDg)		(PD-EDg)		(PA-EDg)		(PS-EDg)		(IPPg)		(STAYg)		(PE-365g)		(PE-450g)		(PM-EMg)		(TMDg)		(AOLg)		(ACABg)		(MARg)		(Eg)		(Pg)		(Mg)	
DEP	DECA	DEP	DECA	DEP	DECA	DEP	DECA	DEP	DECA	DEP	DECA	DEP	DECA	DEP	DECA	DEP	DECA	DEP	DECA	DEP	DECA	DEP	DECA	DEP	DECA	DEP	DECA	DEP	DECA	DEP	DECA
0,31	8	5,00	2	7,15	2	8,34	2	-1,00	8	1,91	4	-3,98	4	35,22	1	0,736	1	0,947	1	0,868	3	-0,665	8	-0,11	6	-0,246	7	2,876	1	2,505	1

iABCZ: 9,97 • DECA: 2 • F%: 0,0

NEJA2027 V3

RG: NEJA 2027 • NASC.: 25/10/2020 • MACHO • 20 MESES

REM ARMADOR

DONATO DE NAVIRAÍ

REM DHEEF

JERETATACA L.CANÇADO

REM ULÍCIA

APOPEÍIA L.CANÇADO

Peso: 660 Kg • CE: 38 cm

PMGZ

(PN-EDg)		(PD-EDg)		(PA-EDg)		(PS-EDg)		(IPPg)		(STAYg)		(PE-365g)		(PE-450g)		(PM-EMg)		(TMDg)		(AOLg)		(ACABg)		(MARg)		(Eg)		(Pg)		(Mg)	
DEP	DECA	DEP	DECA	DEP	DECA	DEP	DECA	DEP	DECA	DEP	DECA	DEP	DECA	DEP	DECA	DEP	DECA	DEP	DECA	DEP	DECA	DEP	DECA	DEP	DECA	DEP	DECA	DEP	DECA	DEP	DECA
0,86	10	10,76	1	14,85	1	17,76	1	-4,42	10	0,41	6	-6,78	3	33,80	2	0,568	1	0,618	2	2,528	1	0,363	4	-0,07	6	3,212	1	3,449	1	3,107	1

iABCZ: 13,06 • DECA: 1 • F%: 0,39



CLIQUE NA IMAGEM

PARA VER O VÍDEO DO LOTE

Nelore V3 - João Antônio Soares Bessa Costa

NEJA2105 V3

RG: NEJA 2105 • NASC.: 08/12/2020 • MACHO • 18 MESES

SHERLOCK MAT.

GHADAKY L.VERA

GABARITO CAMPARINO

CADY V3

JHVM 12977 FIV CAMPARINO

HONRA FIV L.CANÇADO

Peso: 644 Kg • CE: 41 cm

	DECA 1	DECA 2	DECA 3
	PA-ED PS-ED ACAB M	PE-365 PE-450 P	PD-ED TMD E

NEJA1819 V3

RG: NEJA 1819 • NASC.: 31/07/2020 • MACHO • 23 MESES

SHERLOCK MAT.

NAVIRÁI TE 11416-10

GABARITO CAMPARINO

AIXA

JHVM 12977 FIV CAMPARINO

FANTASMA L.CANÇADO

Peso: 696 Kg • CE: 39 cm

	DECA 1	DECA 2	DECA 3
	PA-ED PS-ED ACAB P M	TMD AOL E	PM-EM PE-365



CLIQUE NA IMAGEM

PARA VER O VÍDEO DO LOTE

Nelore V3 - João Antônio Soares Bessa Costa

MAGO V3

RG: NEJA 2103 • NASC.: 07/12/2020 • MACHO • 18 MESES

REM QUISCO

REM USP

REM RÉGIS

MAJOR CAMPARINO

IMPOLUTO CAMPARINO

JHVM 8558 CAMPARINO

EMBEVERCER DO JHV

EMERGIDO DE NAVIRAÍ

NAVIRAÍ EMIRADO

SERENATA TE DA SM

LARANJEIRA L.CANÇADO

ENIGMA DA L.CANÇADO

RAFA L.CANÇADO

EVINA DA L.CANÇADO

Peso: 646 Kg • CE: 39 cm

	DECA 1	DECA 2	DECA 3
 PMGZ	PE-365 PE-450	STAY P	PS-ED E

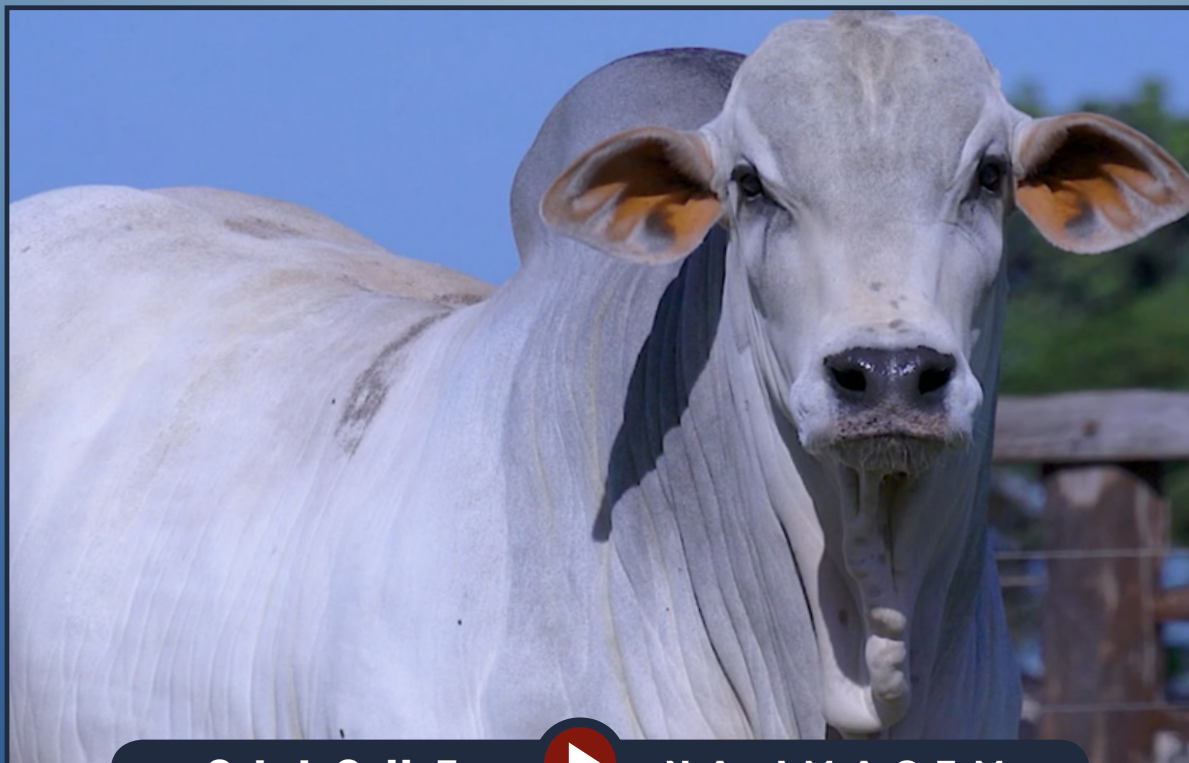

CLIQUE



NA IMAGEM

PARA VER O VÍDEO DO LOTE

Nelore V3 - João Antônio Soares Bessa Costa

NEJA1828 V3

RG: NEJA 1828 • NASC.: 02/08/2020 • MACHO • 23 MESES

REM ARMADOR

REM DHEEF

REM ULÍCIA

PROTÓTIPO FIV CAMPARINO

IMPOLUTO CAMPARINO

JHVM 10819 CAMPARINO

IMPERÍCIA DO JHV

SAMARITANO CAMPARINO

APACHE CAMPARINO

MOQUECA DO JHV

ESTELA V3

OFICIAL DA SM

HAROYTA L.CANÇADO

RAFA L.CANÇADO

Peso: 750 Kg • CE: 41 cm

 PMGZ	DECA 1	DECA 2	DECA 3
	PA-ED PS-ED PE-450 EIPIM	ACAB	STAY PE-365 AOL MAR

E 63



CLIQUE



NA IMAGEM

PARA VER O VÍDEO DO LOTE

Nelore V3 - João Antônio Soares Bessa Costa

NEJA2003 V3

RG: NEJA 2003 • NASC.: 18/10/2020 • MACHO • 20 MESES

REM ARMADOR

REM DHEEF

REM ULÍCIA

PROTÓTIPO FIV CAMPARINO

IMPOLUTO CAMPARINO

JHVM 10819 CAMPARINO

IMPERÍCIA DO JHV

SAMARITANO CAMPARINO

APACHE CAMPARINO

MOQUECA DO JHV

EGOÍSTA V3

OFICIAL DA SM

JAGUNÇA DA L.CANÇADO

OBRIGATÓRIA L.CANÇADO

Peso: 698 Kg • CE: 42 cm

	DECA 1	DECA 2	DECA 3
	PD-ED PA-ED PS-ED PE-365 PE-450 E P M	TMD ACAB	AOL MAR

64



CLIQUE



NA IMAGEM

PARA VER O VÍDEO DO LOTE

Nelore V3 - João Antônio Soares Bessa Costa

NEJA1933 V3

RG: NEJA 1933 • NASC.: 24/09/2020 • MACHO • 21 MESES

RAPILHO DA SI

VOLTAIRE TE JR DA RS

TERNURA OB

OFICIAL DA SM

BARÃO DA SM

GRAVADORA DA SM

DENGOSA DA SM

— GUARIMBE DP

NAIRI DP

— CANDINHA DP 5986

FAIRUZA DP

— HASIK DA ESL

CARINHA

— DP-C-278

Peso: 758 Kg • CE: 43 cm

 PMGZ	DECA 2	DECA 3
	PD-ED PS-ED PM-EM TMD PE-365	PA-ED PE-450 E

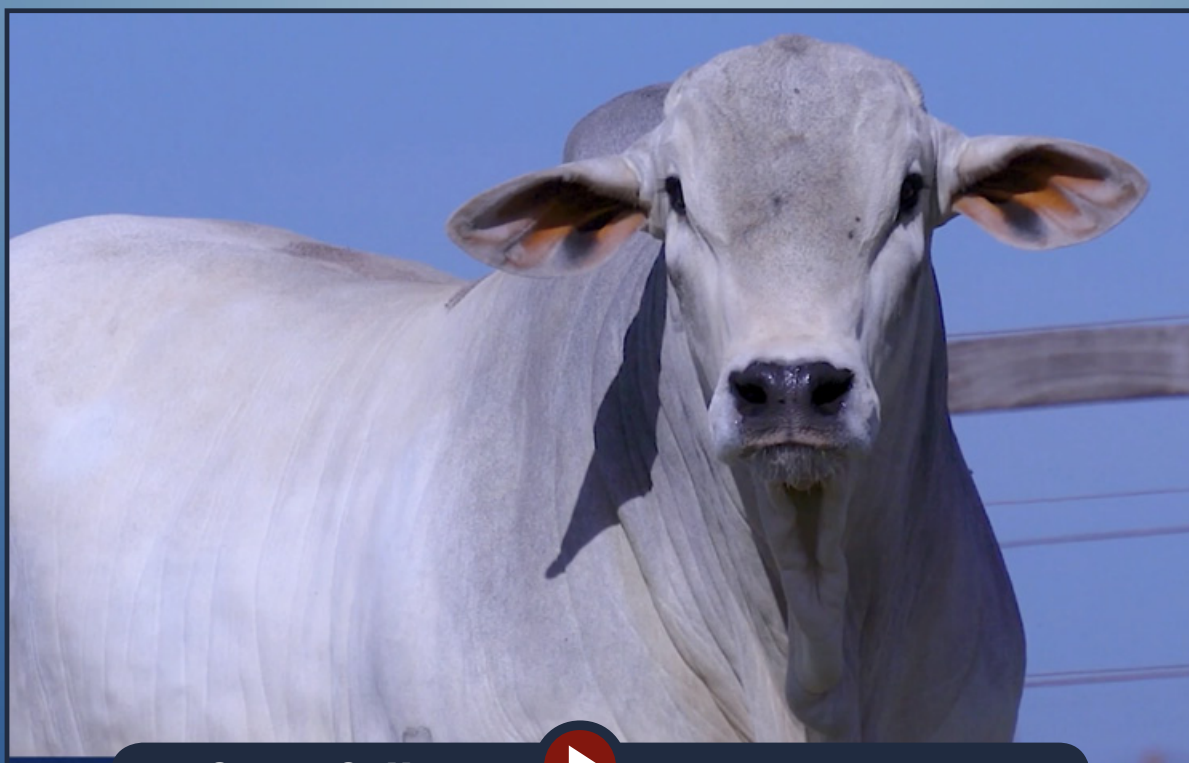

CLIQUE



NA IMAGEM

PARA VER O VÍDEO DO LOTE

Nelore V3 - João Antônio Soares Bessa Costa

NEJA1838
V3

RG: NEJA 1838 • NASC.: 06/08/2020 • MACHO • 22 MESES

REM ARMADOR

REM DHEEF

REM ULÍCIA

SAMARITANO CAMPARINO

APACHE CAMPARINO

MOQUECA DO JHV

PROTÓTIPO FIV CAMPARINO

BRANCA V3

IMPOLUTO CAMPARINO

JHVM 10819 CAMPARINO

IMPERÍCIA DO JHV

BEIJING DE NAVIRAÍ

MACIEZA L.CANÇADO

HAROYTA L.CANÇADO

Peso: 658 Kg • CE: 36 cm

PMGZ

(PN-EDg)		(PD-EDg)		(PA-EDg)		(PS-EDg)		(IPPg)		(STAYg)		(PE-365g)		(PE-450g)		(PM-EMg)		(TMDg)		(AOLg)		(ACABg)		(MARg)		(Eg)		(Pg)		(Mg)	
DEP	DECA	DEP	DECA	DEP	DECA	DEP	DECA	DEP	DECA	DEP	DECA	DEP	DECA	DEP	DECA	DEP	DECA	DEP	DECA	DEP	DECA	DEP	DECA	DEP	DECA	DEP	DECA	DEP	DECA	DEP	DECA
0,41	9	6,46	1	10,61	1	13,97	1	-2,02	10	1,14	5	-4,11	4	31,94	3	0,416	2	0,945	1	0,986	3	0,966	2	0,50	3	2,123	1	3,977	1	3,307	1

iABCZ: 9,32 • DECA: 2 • F%: 1,37

LOTE 66



CLIQUE



NA IMAGEM

PARA VER O VÍDEO DO LOTE

Nelore V3 - João Antônio Soares Bessa Costa

NEJA1895 V3

RG: NEJA 1895 • NASC.: 09/09/2020 • MACHO • 21 MESES

SAMARITANO CAMPARINO

APACHE CAMPARINO

MOQUECA DO JHV

VOLTAIRE TE JR DA RS

OFICIAL DA SM

GRAVADORA DA SM

CASULA FIV CAMPARINO

RAMBO DA MN

FIGA TE DE NAVIRAI

BAILARINA TE DE NAVIRAI

JANGADA L.CANÇADO

ENÍGMA DA L.CANÇADO

RAFA L.CANÇADO

EVINA DA L.CANÇADO

Peso: 636 Kg • CE: 43 cm

	DECA 1	DECA 2	DECA 3
	PE-365 PE-450	PA-ED PS-ED	PD-ED TMD



CLIQUE



NA IMAGEM

PARA VER O VÍDEO DO LOTE

Nelore V3 - João Antônio Soares Bessa Costa

NEJA1923
V3

RG: NEJA 1923 • NASC.: 20/09/2020 • MACHO • 21 MESES

RAPILHO DA SI

VOLTAIRE TE JR DA RS

TERNURA OB

ZEFEC ABDALA

QUARK COL

BNUVA DA COL.

OFICIAL DA SM

FACHADA DP

BARÃO DA SM

GRAVADORA DA SM

DENGOSA DA SM

MONUMENTO TE DE CV

BRONCA

MAQUETE DP

Peso: 706 Kg • CE: 40 cm

	DECA 1	DECA 2	DECA 3
 PMGZ	PM-EM TMD	PD-ED PA-ED PS-ED PE-365	PE-450 P

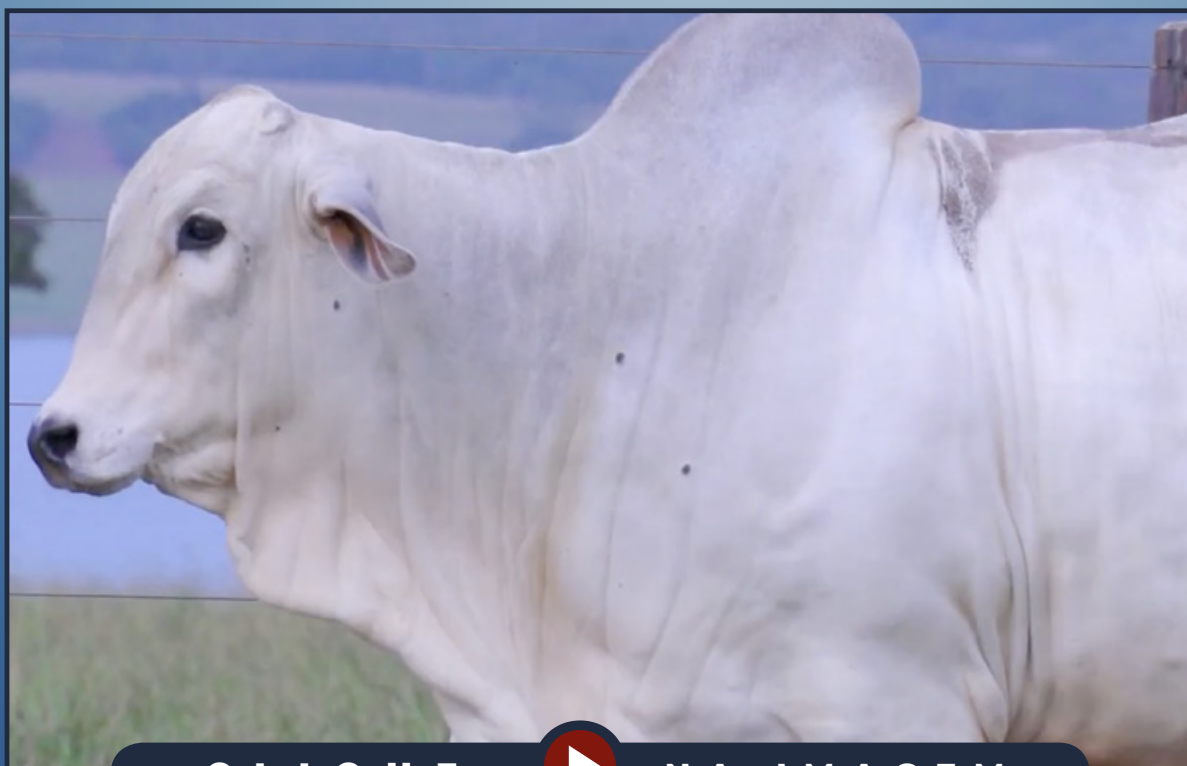

CLIQUE



NA IMAGEM

PARA VER O VÍDEO DO LOTE

Fazenda Reata - Renato Bernardes Filgueiras

DEXTER RBF

RG: RETP 5241 • NASC.: 02/10/2020 • MACHO • 21 MESES

REM TORIXORÉU

REM ARMADOR

REM RONDA

REM DULLDOG

REM RICKET

REM URIRI

REM SIRIRI

BRUTUS DA MN

D6608 DA MN

C347 DA MN

ALCINA RBF

PACARÁ IZ

ÂNCORA RBF

BAXIARA DA GUARITA

Peso: 768 Kg • CE: 37 cm

PMGZ

(PN-EDg)		(PD-EDg)		(PA-EDg)		(PS-EDg)		(IPPg)		(STAYg)		(PE-365g)		(PE-450g)		(PM-EMg)		(TMDg)		(AOLg)		(ACABg)		(MARg)		(Eg)		(Pg)		(Mg)	
DEP	DECA	DEP	DECA	DEP	DECA	DEP	DECA	DEP	DECA	DEP	DECA	DEP	DECA	DEP	DECA	DEP	DECA	DEP	DECA	DEP	DECA	DEP	DECA	DEP	DECA	DEP	DECA	DEP	DECA	DEP	DECA
0,57	10	8,58	1	13,39	1	16,36	1	-11,86	2	36,23	1	0,788	1	1,118	1	1,82	2	7,03	1	2,712	1	1,069	1	2,05	1	3,053	1	4,095	1	2,793	1

iABCZ: 18,39 • DECA: 1 • F%: 0,0



CLIQUE



NA IMAGEM

PARA VER O VÍDEO DO LOTE

Fazenda Reata - Renato Bernardes Filgueiras

POLLAR RBF

RG: RETP 5267 • NASC.: 13/10/2020 • MACHO • 20 MESES

REM TORIXORÉU

REM ARMADOR

REM RONDA

REM DULLDOG

REM RICKET

REM URIRI

REM SIRIRI

B8951 DA MN

JAMANTA DA MN

B9370 DA MN

MAGALI RBF

GAROTO TE DE NAVIRAÍ

KIKI RBF

ANCUSA RBF

Peso: 704 Kg • CE: 38 cm

PMGZ

(PN-EDg)		(PD-EDg)		(PA-EDg)		(PS-EDg)		(IPPg)		(STAYg)		(PE-365g)		(PE-450g)		(PM-EMg)		(TMDg)		(AOLg)		(ACABg)		(MARg)		(Eg)		(Pg)		(Mg)	
DEP	DECA	DEP	DECA	DEP	DECA	DEP	DECA	DEP	DECA	DEP	DECA	DEP	DECA	DEP	DECA	DEP	DECA	DEP	DECA	DEP	DECA	DEP	DECA	DEP	DECA	DEP	DECA	DEP	DECA	DEP	DECA
0,74	10	8,88	1	12,28	1	15,23	1	-5,27	4	36,47	1	0,748	1	1,113	1	1,57	2	6,56	1	3,289	1	1,128	1	1,61	1	2,532	1	3,612	1	3,120	1

iABCZ: 16,88 • DECA: 1 • F%: 0,98

OTE 71



CLIQUE



NA IMAGEM

PARA VER O VÍDEO DO LOTE

Fazenda Reata - Renato Bernardes Filgueiras

SNOOPY RBF

RG: RETP 5168 • NASC.: 21/09/2020 • MACHO • 21 MESES

RAMBO DA MN

BRADO S.MARINA

XAMANA DA JANDAIA

BACANA DA MN

RAIO DA JHR

CEMINA DA HORA

LANDAU DA DI GENIO

BOLINHA RBF

FAJARDO DA GB

DIMA DA DI GENIO

GAMAYANA TE PONTAL

FUNCIONÁRIO DE NAVIRAÍ

FLOQUINHA RBF

AMEIJOAR RBF

Peso: 746 Kg • CE: 41 cm

 **PMGZ**

(PN-EDg)		(PD-EDg)		(PA-EDg)		(PS-EDg)		(IPPg)		(STAYg)		(PE-365g)		(PE-450g)		(PM-EMg)		(TMDg)		(AOLg)		(ACABg)		(MARg)		(Eg)		(Pg)		(Mg)	
DEP	DECA	DEP	DECA	DEP	DECA	DEP	DECA	DEP	DECA	DEP	DECA	DEP	DECA	DEP	DECA	DEP	DECA	DEP	DECA	DEP	DECA	DEP	DECA	DEP	DECA	DEP	DECA	DEP	DECA	DEP	DECA
0,29	8	2,70	4	4,33	3	4,93	4	-13,24	2	31,47	4	0,589	1	0,608	2	1,65	2	3,00	3	-0,165	7	-0,166	6	-0,43	7	1,206	2	2,286	1	2,120	1

iABCZ: 8,13 • DECA: 2 • F%: 1,56

E 72



CLIQUE



NA IMAGEM

PARA VER O VÍDEO DO LOTE

Fazenda Reata - Renato Bernardes Filgueiras

ABELL RBF

RG: RETP 5041 • NASC.: 24/07/2020 • MACHO • 23 MESES

REM TORIXORÉU

REM ARMADOR

REM RONDA

REM DHEEF

QUARK COL.

REM ULÍCIA

REM OPY TE

BUGIO TE DA SM

FUNCIONÁRIO DE NAVIRAÍ

CRATERA DE NAVIRAÍ

FUNNY RBF

ENLEVO DA MORUNGABA

AMANSIA RBF

8115 RBF

Peso: 802 Kg • CE: 37 cm

PMGZ

(PN-EDg)		(PD-EDg)		(PA-EDg)		(PS-EDg)		(IPPg)		(STAYg)		(PE-365g)		(PE-450g)		(PM-EMg)		(TMDg)		(AOLg)		(ACABg)		(MARg)		(Eg)		(Pg)		(Mg)	
DEP	DECA	DEP	DECA	DEP	DECA	DEP	DECA	DEP	DECA	DEP	DECA	DEP	DECA	DEP	DECA	DEP	DECA	DEP	DECA	DEP	DECA	DEP	DECA	DEP	DECA	DEP	DECA	DEP	DECA	DEP	DECA
0,78	10	11,88	1	16,59	1	17,33	1	-9,13	3	34,60	1	0,764	1	1,125	1	-3,30	10	2,25	3	2,809	1	1,507	1	1,14	1	2,477	1	3,966	1	3,399	1

iABCZ: 15,71 • DECA: 1 • F%: 0,20



E 73

CLIQUE



NA IMAGEM

PARA VER O VÍDEO DO LOTE

Fazenda Reata - Renato Bernardes Filgueiras

ESTALONE RBF

RG: RETP 5083 • NASC.: 27/08/2020 • MACHO • 22 MESES

QUARK COL.

GAROTO TE DE NAVIRAÍ

BISCA DA SM

JABRIEL FIV DE NAVIRAÍ

BUGIO TE DA SM

FILUSTRIA DE NAVIRAÍ

CALIFA DE NAVIRAÍ

HUNO DA MN

CAMPEÃO DA MN

D1342 DA MN

JHVM 13110 FIV CAMPARINO

RAMBO DA MN

FIGA TE DE NAVIRAÍ

BAILARINA TE DE NAVIRAÍ

Peso: 796 Kg • CE: 39 cm

PMGZ

(PN-EDg)		(PD-EDg)		(PA-EDg)		(PS-EDg)		(IPPg)		(STAYg)		(PE-365g)		(PE-450g)		(PM-EMg)		(TMDg)		(AOLg)		(ACABg)		(MARg)		(Eg)		(Pg)		(Mg)	
DEP	DECA	DEP	DECA	DEP	DECA	DEP	DECA	DEP	DECA	DEP	DECA	DEP	DECA	DEP	DECA	DEP	DECA	DEP	DECA	DEP	DECA	DEP	DECA	DEP	DECA	DEP	DECA	DEP	DECA	DEP	DECA
0,59	10	5,71	1	9,44	1	10,66	1	-8,29	3	32,48	3	0,910	1	1,000	1	1,12	3	4,68	1	0,696	3	1,082	1	-0,31	7	1,016	3	3,686	1	3,543	1

iABCZ: 11,93 • DECA: 1 • F%: 3,12

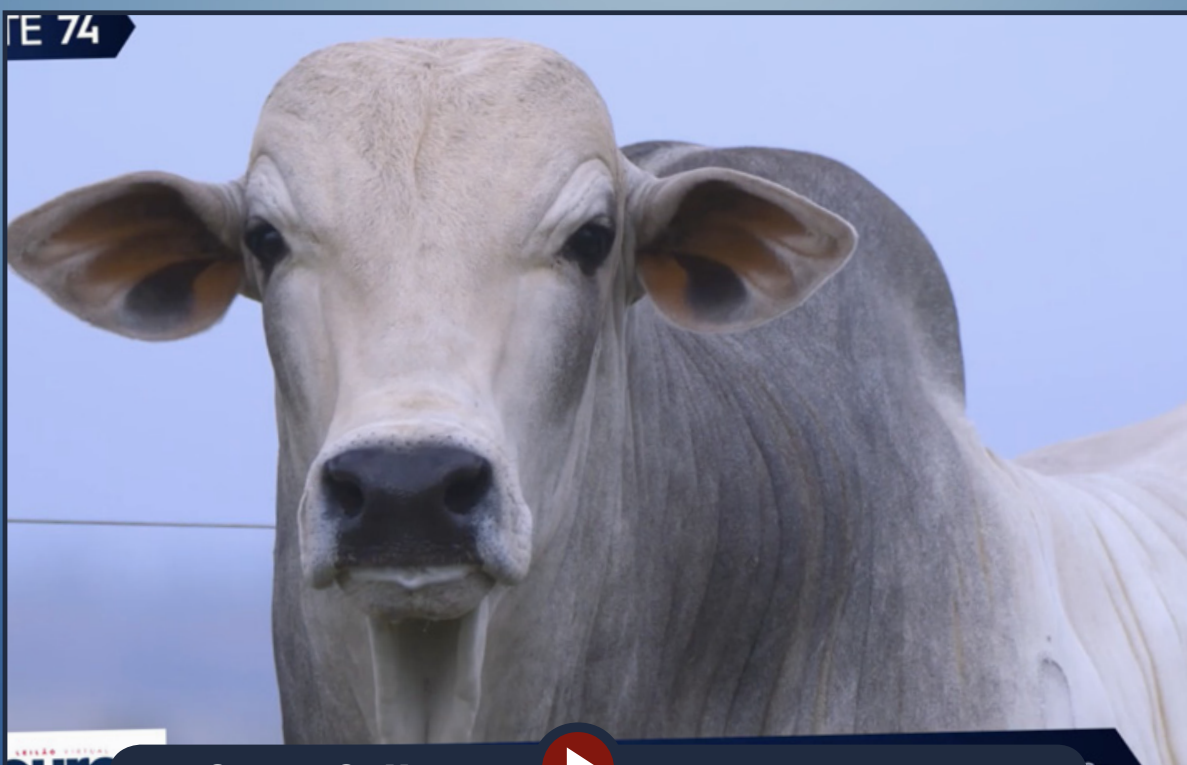

CLIQUE



NA IMAGEM

PARA VER O VÍDEO DO LOTE

Fazenda Reata - Renato Bernardes Filgueiras

NICOLAU RBF

RG: RETP 5258 • NASC.: 05/10/2020 • MACHO • 20 MESES

REM TORIXORÉU

REM ARMADOR

REM RONDA

REM DULLDOG

REM RICKET

REM URIRI

REM SIRIRI

ESLAVO NF DA ELD.

EMPIREO DE NAVIRAÍ

TIETE DA SM

BIBA RBF

GUAÍBA DO BRUMADO

ARMÂNIA RBF

REATA 152

Peso: 714 Kg • CE: 34 cm

PMGZ

(PN-EDg)		(PD-EDg)		(PA-EDg)		(PS-EDg)		(IPPg)		(STAYg)		(PE-365g)		(PE-450g)		(PM-EMg)		(TMDg)		(AOLg)		(ACABg)		(MARg)		(Eg)		(Pg)		(Mg)	
DEP	DECA	DEP	DECA	DEP	DECA	DEP	DECA	DEP	DECA	DEP	DECA	DEP	DECA	DEP	DECA	DEP	DECA	DEP	DECA	DEP	DECA	DEP	DECA	DEP	DECA	DEP	DECA	DEP	DECA	DEP	DECA
0,68	10	7,10	1	14,66	1	18,46	1	-13,32	2	35,73	1	0,735	1	1,128	1	1,23	3	5,95	1	2,842	1	0,886	2	1,65	1	1,979	1	2,124	2	1,847	2

iABCZ: 17,93 • DECA: 1 • F%: 0,0

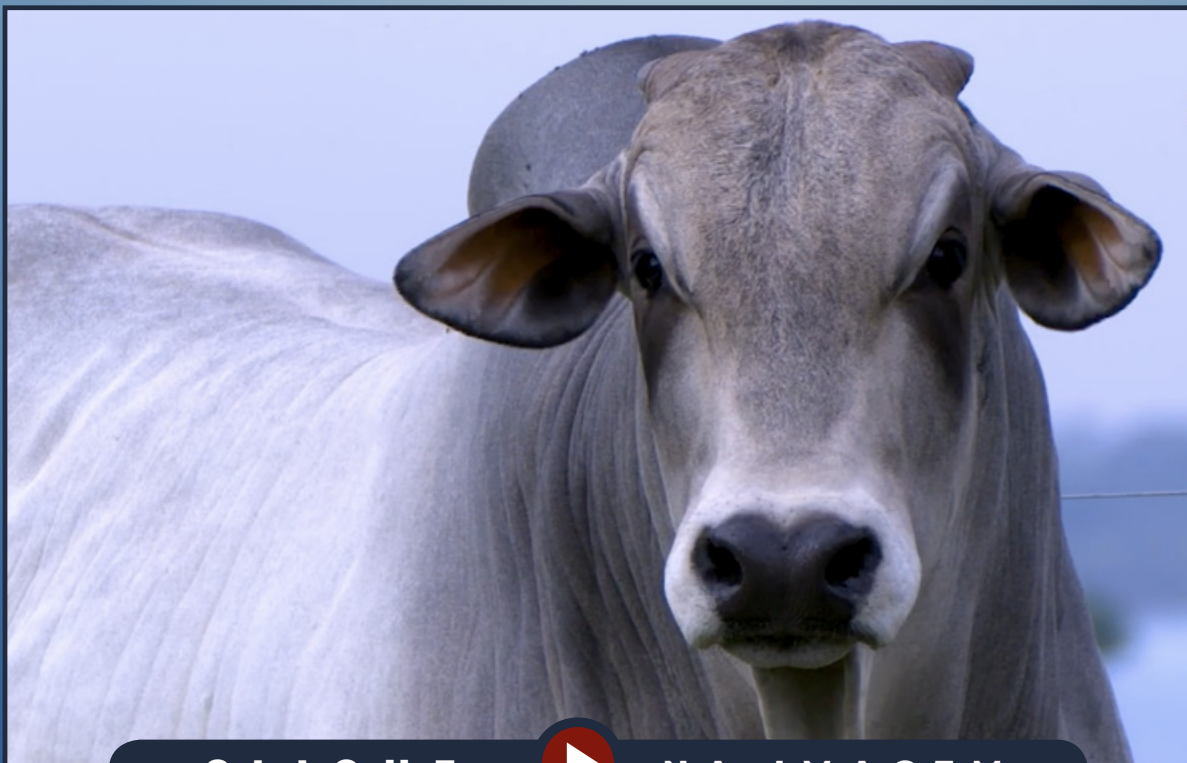

CLIQUE



NA IMAGEM

PARA VER O VÍDEO DO LOTE

Fazenda Reata - Renato Bernardes Filgueiras

TAROT RBF

RG: RETP 5170 • NASC.: 22/09/2020 • MACHO • 21 MESES

HUNO DA MN

CAMPEÃO DA MN

D1342 DA MN

PROVADOR IZ

PLAYBOY MAT.

HATIK DA MAT.

SULTÃO FIV DA TERRA BRAVA

VOLANTE RBF

TECELÃO DA SM

HÁGADA FIV TERRA BRAVA

DIACONIA COL.

AYUS FIV POI DO BR

ARESTA RBF

429

Peso: 786 Kg • CE: 39 cm

PMGZ

(PN-EDg)		(PD-EDg)		(PA-EDg)		(PS-EDg)		(IPPg)		(STAYg)		(PE-365g)		(PE-450g)		(PM-EMg)		(TMDg)		(AOLg)		(ACABg)		(MARg)		(Eg)		(Pg)		(Mg)	
DEP	DECA	DEP	DECA	DEP	DECA	DEP	DECA	DEP	DECA	DEP	DECA	DEP	DECA	DEP	DECA	DEP	DECA	DEP	DECA	DEP	DECA	DEP	DECA	DEP	DECA	DEP	DECA	DEP	DECA	DEP	DECA
0,18	7	6,57	1	10,56	1	15,34	1	-15,07	1	34,59	1	0,637	1	0,754	1	1,80	2	6,15	1	1,118	2	1,934	1	-0,52	8	1,555	1	3,033	1	3,002	1

iABCZ: 16 • DECA: 1 • F%: 0,0



CLIQUE



NA IMAGEM

PARA VER O VÍDEO DO LOTE

Fazenda Reata - Renato Bernardes Filgueiras

DEXTER RBF

RG: RETP 5078 • NASC.: 25/08/2020 • MACHO • 22 MESES

ENCARTE DS

BITELO DS

DÁCIA DS

TECELÃO DA SM

TAMANDUÁ

JAFISMUTA

1070 DA TERRA BRAVA

QUECCA RBF

PROVADOR IZ

HARPA I FIV TERRA BRAVA

DIACÔNIA COL.

BHASVAN POI BRUMADO

ANFITRITE RBF

5780 RBF

Peso: 720 Kg • CE: 36 cm

PMGZ

(PN-EDg)		(PD-EDg)		(PA-EDg)		(PS-EDg)		(IPPg)		(STAYg)		(PE-365g)		(PE-450g)		(PM-EMg)		(TMDg)		(AOLg)		(ACABg)		(MARg)		(Eg)		(Pg)		(Mg)	
DEP	DECA	DEP	DECA	DEP	DECA	DEP	DECA	DEP	DECA	DEP	DECA	DEP	DECA	DEP	DECA	DEP	DECA	DEP	DECA	DEP	DECA	DEP	DECA	DEP	DECA	DEP	DECA	DEP	DECA	DEP	DECA
0,14	6	4,18	2	5,44	3	8,08	2	-14,10	1	35,08	1	0,539	1	0,240	4	-0,20	6	1,51	4	1,809	1	0,528	3	0,82	2	0,448	5	0,860	4	0,849	4

iABCZ: 10,66 • DECA: 2 • F%: 0,39

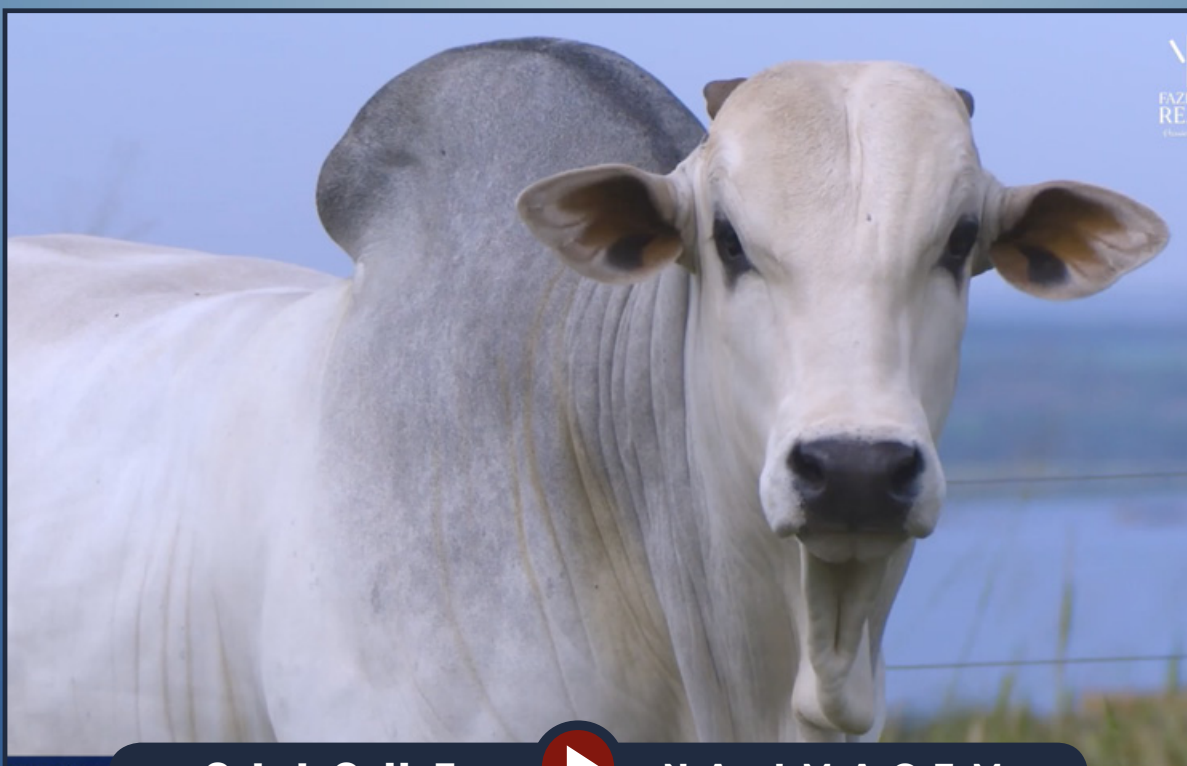

CLIQUE



NA IMAGEM

PARA VER O VÍDEO DO LOTE

Fazenda Reata - Renato Bernardes Filgueiras

**YAGO
RBF**

RG: RETP 5212 • NASC.: 29/09/2020 • MACHO • 21 MESES

REM TORIXORÉU

REM ARMADOR

REM RONDA

REM DULLDOG

REM RICKET

REM URIRI

REM SIRIRI

B8951 DA MN

JAMANTA DA MN

B9370 DA MN

DAGMAR RBF

DUQUE TE LAGOA-S

PAOLA RBF

BANDOLINA RBF

Peso: 784 Kg • CE: 33 cm

PMGZ

(PN-EDg)		(PD-EDg)		(PA-EDg)		(PS-EDg)		(IPPg)		(STAYg)		(PE-365g)		(PE-450g)		(PM-EMg)		(TMDg)		(AOLg)		(ACABg)		(MARg)		(Eg)		(Pg)		(Mg)	
DEP	DECA	DEP	DECA	DEP	DECA	DEP	DECA	DEP	DECA	DEP	DECA	DEP	DECA	DEP	DECA	DEP	DECA	DEP	DECA	DEP	DECA	DEP	DECA	DEP	DECA	DEP	DECA	DEP	DECA	DEP	DECA
0,71	10	8,81	1	13,80	1	16,20	1	-13,80	2	37,12	1	0,842	1	1,065	1	1,46	2	6,65	1	3,268	1	0,992	2	1,42	1	2,964	1	3,802	1	3,129	1

iABCZ: 19,19 • DECA : 1 • F%: 0,0



CLIQUE



NA IMAGEM

PARA VER O VÍDEO DO LOTE

Fazenda Reata - Renato Bernardes Filgueiras

BALTAZAR RBF

RG: RETP 5288 • NASC.: 23/10/2020 • MACHO • 20 MESES

REM TORIXORÉU

REM ARMADOR

REM RONDA

REM DHEEF

QUARK COL.

REM ULÍCIA

REM OPY TE

D283 DA MN

JAAC 510

D283 DA MN

PRETINHA RBF

RAIO DA JHR

BIQUI RBF

TIFANY RBF

Peso: 760 Kg • CE: 31 cm

PMGZ

(PN-EDg)		(PD-EDg)		(PA-EDg)		(PS-EDg)		(IPPg)		(STAYg)		(PE-365g)		(PE-450g)		(PM-EMg)		(TMDg)		(AOLg)		(ACABg)		(MARg)		(Eg)		(Pg)		(Mg)	
DEP	DECA	DEP	DECA	DEP	DECA	DEP	DECA	DEP	DECA	DEP	DECA	DEP	DECA	DEP	DECA	DEP	DECA	DEP	DECA	DEP	DECA	DEP	DECA	DEP	DECA	DEP	DECA	DEP	DECA	DEP	DECA
0,88	10	12,36	1	17,04	1	21,27	1	-21,28	1	39,13	1	0,681	1	1,023	1	-3,38	10	2,57	3	3,519	1	1,355	1	0,21	4	3,245	1	4,915	1	4,434	1

iABCZ: 21,34 • DECA: 1 • F%: 0,0



FAZENDA
REATA
Fazenda Reata

CLIQUE



NA IMAGEM

PARA VER O VÍDEO DO LOTE

Fazenda Reata - Renato Bernardes Filgueiras

KONG RBF

RG: RETP 5121 • NASC.: 09/09/2020 • MACHO • 21 MESES

ENCARTE DS

BITELO DS

DÁCIA DS

1070 DA TERRA BRAVA

PROVADOR IZ

HARPA I FIV TERRA BRAVA

DIACÔNIA COL.

BITELO DA SS

VENTO PONTAL VR

LANGRI POI PONTAL VR

DEFENDIDA RBF

FERIADO BRUMADO

APOSTILHA RBF

5790 RBF

Peso: 700 Kg • CE: 34 cm

PMGZ

(PN-EDg)		(PD-EDg)		(PA-EDg)		(PS-EDg)		(IPPg)		(STAYg)		(PE-365g)		(PE-450g)		(PM-EMg)		(TMDg)		(AOLg)		(ACABg)		(MARg)		(Eg)		(Pg)		(Mg)	
DEP	DECA	DEP	DECA	DEP	DECA	DEP	DECA	DEP	DECA	DEP	DECA	DEP	DECA	DEP	DECA	DEP	DECA	DEP	DECA	DEP	DECA	DEP	DECA	DEP	DECA	DEP	DECA	DEP	DECA	DEP	DECA
0,07	5	1,87	5	2,51	5	3,51	4	-5,05	4	34,10	2	0,063	5	0,274	4	-0,32	7	-0,02	6	1,624	1	0,360	4	0,22	4	-0,094	7	0,048	6	-0,035	6

iABCZ: 5,19 • DECA: 4 • F%: 0,0



CLIQUE



NA IMAGEM

PARA VER O VÍDEO DO LOTE

Fazenda Reata - Renato Bernardes Filgueiras

THUNDER RBF

RG: RETP 5178 • NASC.: 24/09/2020 • MACHO • 21 MESES

B8734 DA MN

GANGES COL.

DENGOSINHA COL.

B8951 DA MN

JAMANTA DA MN

B9370 DA MN

MUKESH FIV COL.

KELLY RBF

DIRIGÍVEL COL.

GAIMACA COL.

DITAME COL.

DUQUE TE LAGOA-S

PAOLA RBF

BANDOLINA RBF

Peso: 796 Kg • CE: 37 cm

PMGZ

(PN-EDg)		(PD-EDg)		(PA-EDg)		(PS-EDg)		(IPPg)		(STAYg)		(PE-365g)		(PE-450g)		(PM-EMg)		(TMDg)		(AOLg)		(ACABg)		(MARg)		(Eg)		(Pg)		(Mg)	
DEP	DECA	DEP	DECA	DEP	DECA	DEP	DECA	DEP	DECA	DEP	DECA	DEP	DECA	DEP	DECA	DEP	DECA	DEP	DECA	DEP	DECA	DEP	DECA	DEP	DECA	DEP	DECA	DEP	DECA	DEP	DECA
0,28	8	8,44	1	11,59	1	14,71	1	-13,14	2	30,48	5	0,492	1	0,747	1	0,69	4	5,14	1	2,332	1	-0,006	5	-0,97	9	1,545	1	3,095	1	3,052	1

iABCZ: 13 • DECA: 1 • F%: 0,0

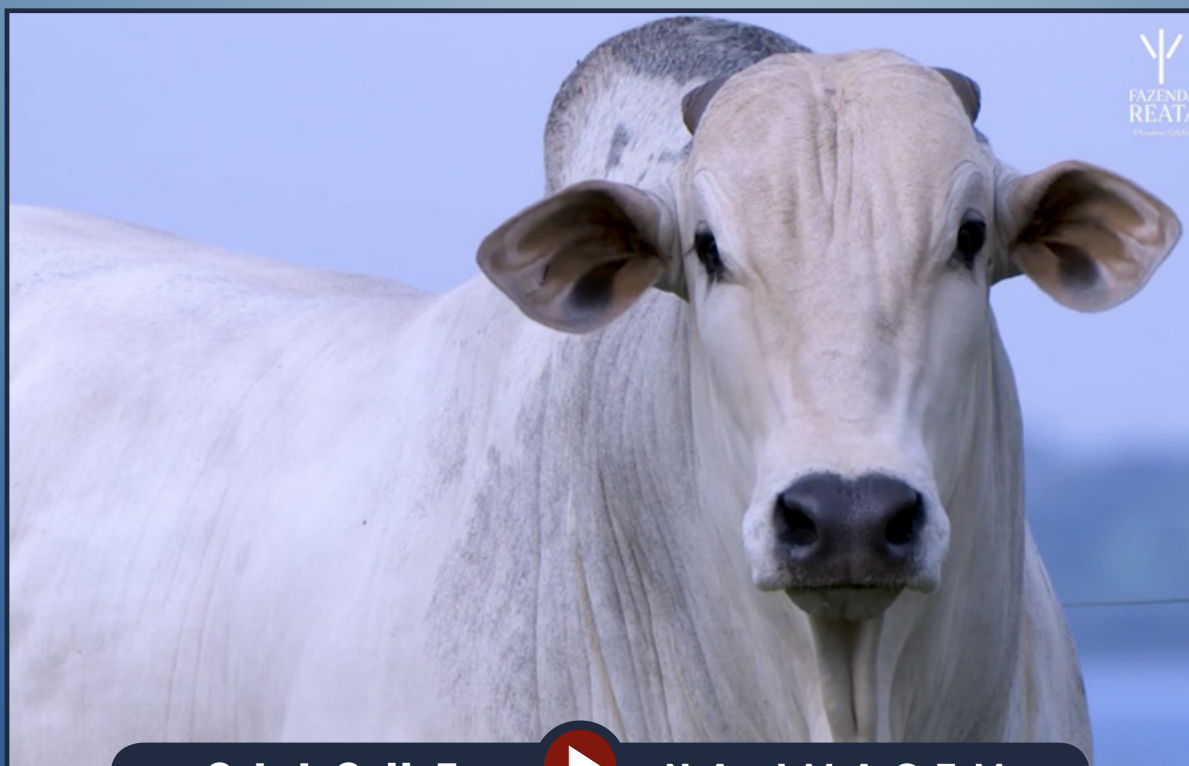

CLIQUE



NA IMAGEM

PARA VER O VÍDEO DO LOTE

Fazenda Reata - Renato Bernardes Filgueiras

CALVIN RBF

RG: RETP 5062 • NASC.: 31/07/2020 • MACHO • 23 MESES

HUNO DA MN

CAMPEÃO DA MN

D1342 DA MN

ZEFEC ABDALA

QUARK COL

BNUVA DA COL.

SULTÃO FIV DA TERRA BRAVA

FEFEH RBF

TECELÃO DA SM

HÁGADA FIV TERRA BRAVA

DIACONIA COL.

GUAÍBA DO BRUMADO

ANTINA RBF

REATA 80

Peso: 770 Kg • CE: 35 cm

PMGZ

(PN-EDg)		(PD-EDg)		(PA-EDg)		(PS-EDg)		(IPPg)		(STAYg)		(PE-365g)		(PE-450g)		(PM-EMg)		(TMDg)		(AOLg)		(ACABg)		(MARg)		(Eg)		(Pg)		(Mg)	
DEP	DECA	DEP	DECA	DEP	DECA	DEP	DECA	DEP	DECA	DEP	DECA	DEP	DECA	DEP	DECA	DEP	DECA	DEP	DECA	DEP	DECA	DEP	DECA	DEP	DECA	DEP	DECA	DEP	DECA	DEP	DECA
0,26	8	4,06	2	6,56	2	9,36	2	-8,55	3	31,38	4	1,082	1	0,688	2	2,38	1	5,44	1	0,528	4	1,322	1	-1,10	10	1,416	2	2,207	2	2,178	1

iABCZ: 10,87 • DECA: 1 • F%: 0,0

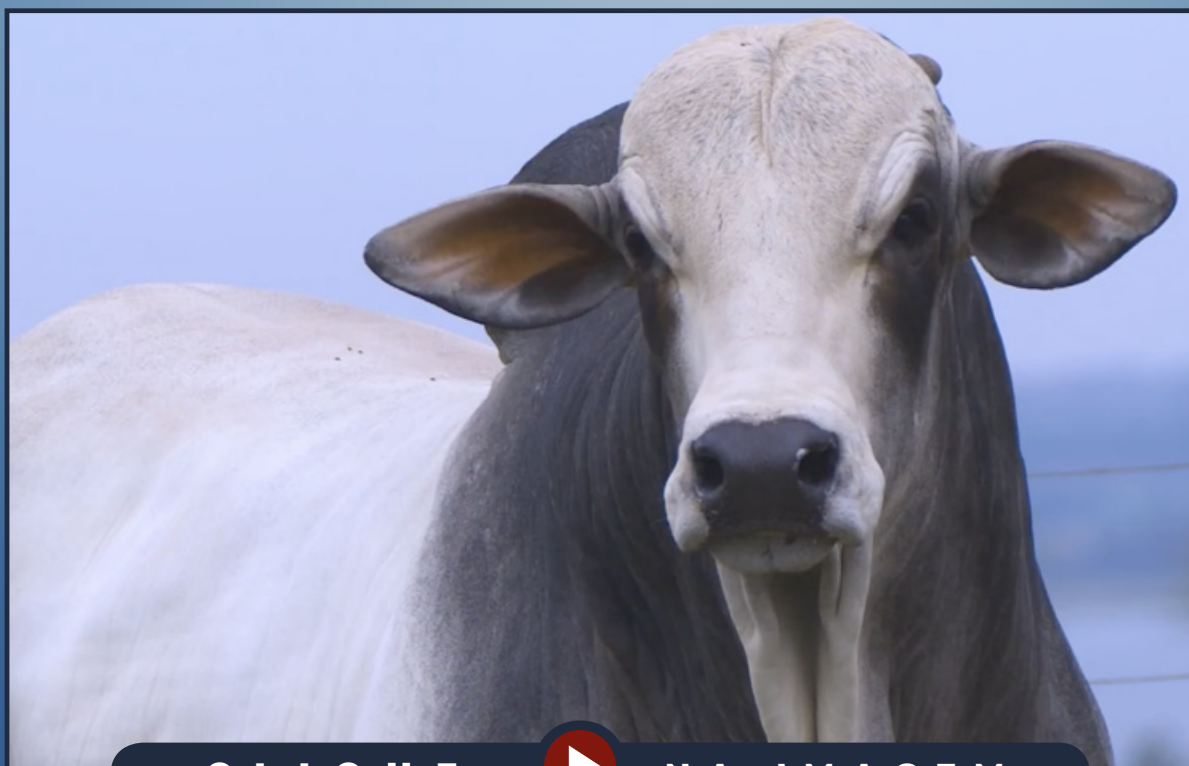

CLIQUE



NA IMAGEM

PARA VER O VÍDEO DO LOTE

Fazenda Reata - Renato Bernardes Filgueiras

BILL RBF

RG: RETP 5058 • NASC.: 30/07/2020 • MACHO • 23 MESES

ENCARTE DS

BITELO DS

DÁCIA DS

QUARK COL.

SAMUARI FIV DO JHV

C2970 DA MN

1070 DA TERRA BRAVA

VANNI RBF

PROVADOR IZ

HARPA I FIV TERRA BRAVA

DIACÔNIA COL.

GALANTE DO PARANÁ

LAILA RBF

ARDEA RBF

Peso: 890 Kg • CE: 40 cm

PMGZ

(PN-EDg)		(PD-EDg)		(PA-EDg)		(PS-EDg)		(IPPg)		(STAYg)		(PE-365g)		(PE-450g)		(PM-EMg)		(TMDg)		(AOLg)		(ACABg)		(MARg)		(Eg)		(Pg)		(Mg)	
DEP	DECA	DEP	DECA	DEP	DECA	DEP	DECA	DEP	DECA	DEP	DECA	DEP	DECA	DEP	DECA	DEP	DECA	DEP	DECA	DEP	DECA	DEP	DECA	DEP	DECA	DEP	DECA	DEP	DECA	DEP	DECA
0,44	9	7,09	1	7,88	1	10,61	1	-8,95	3	35,68	1	0,301	3	0,591	2	1,14	3	4,16	2	2,707	1	0,108	5	0,27	4	0,238	5	0,911	4	0,634	4

iABCZ: 13,05 • DECA: 1 • F%: 0,39

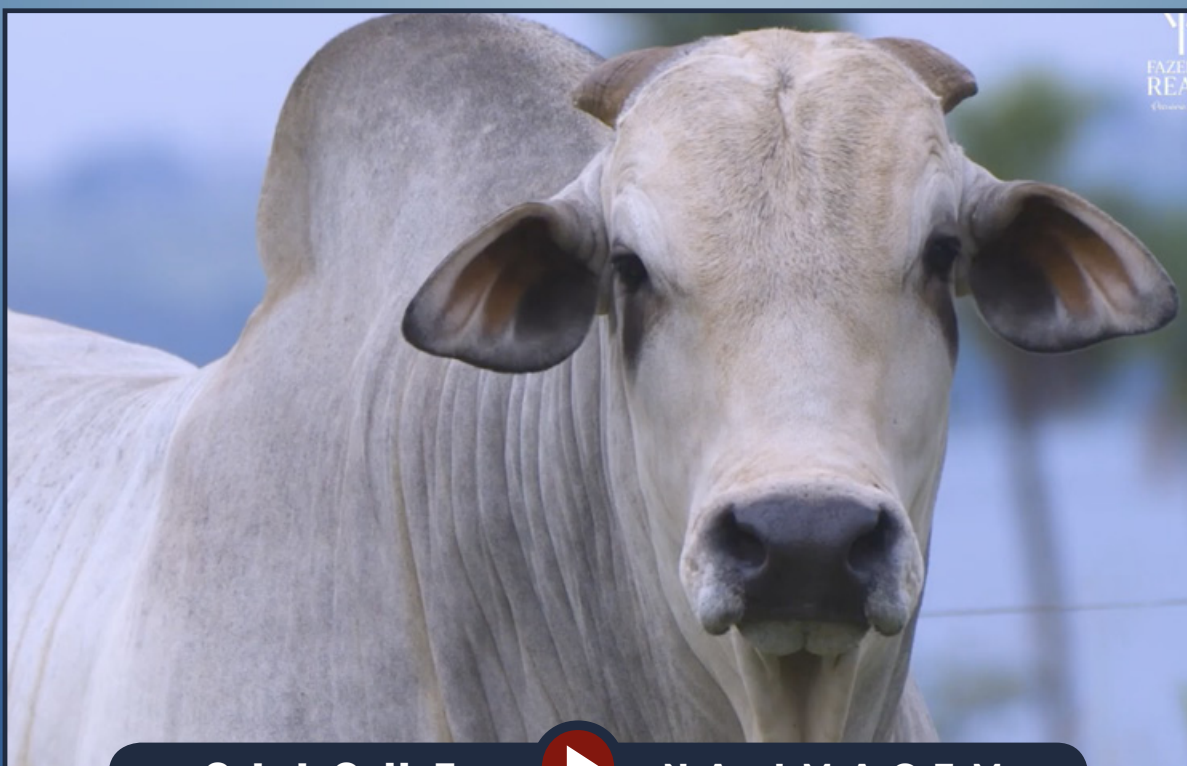

CLIQUE



NA IMAGEM

PARA VER O VÍDEO DO LOTE

Fazenda Reata - Renato Bernardes Filgueiras

EINSTEIN RBF

RG: RETP 5082 • NASC.: 27/08/2020 • MACHO • 22 MESES

REM TORIXORÉU

REM ARMADOR

REM RONDA

REM DHEEF

QUARK COL.

REM ULÍCIA

REM OPY TE

B4853 DA MN

B9707 DA MN

B6162 DA MN

JHVM 11828 FV CAMPARINO

BUGIO TE DA SM

GUARAVIRA DE NAVIRAÍ

BAGAGEM DA SM

Peso: 720 Kg • CE: 36 cm

PMGZ

(PN-EDg)		(PD-EDg)		(PA-EDg)		(PS-EDg)		(IPPg)		(STAYg)		(PE-365g)		(PE-450g)		(PM-EMg)		(TMDg)		(AOLg)		(ACABg)		(MARg)		(Eg)		(Pg)		(Mg)	
DEP	DECA	DEP	DECA	DEP	DECA	DEP	DECA	DEP	DECA	DEP	DECA	DEP	DECA	DEP	DECA	DEP	DECA	DEP	DECA	DEP	DECA	DEP	DECA	DEP	DECA	DEP	DECA	DEP	DECA	DEP	DECA
0,87	10	11,43	1	18,35	1	22,73	1	-9,09	3	36,02	1	1,044	1	1,166	1	-2,78	10	2,98	3	3,331	1	1,329	1	0,17	4	3,020	1	4,691	1	3,602	1

iABCZ: 18,73 • DECA: 1 • F%: 1,56



CLIQUE



NA IMAGEM

PARA VER O VÍDEO DO LOTE

Fazenda Reata - Renato Bernardes Filgueiras

BARTHOLOMEU RBF

RG: RETP 5291 • NASC.: 23/10/2020 • MACHO • 20 MESES

REM TORIXORÉU

REM ARMADOR

REM RONDA

REM DHEEF

QUARK COL.

REM ULÍCIA

REM OPY TE

DONATO DE NAVIRAÍ

DINO RBF

ARARAMA RBF

NICOLE RBF

DUQUE TE LAGOA-S

ZAP RBF

APOSTASIA RBF

Peso: 768 Kg • CE: 37 cm

PMGZ

(PN-EDg)		(PD-EDg)		(PA-EDg)		(PS-EDg)		(IPPg)		(STAYg)		(PE-365g)		(PE-450g)		(PM-EMg)		(TMDg)		(AOLg)		(ACABg)		(MARg)		(Eg)		(Pg)		(Mg)	
DEP	DECA	DEP	DECA	DEP	DECA	DEP	DECA	DEP	DECA	DEP	DECA	DEP	DECA	DEP	DECA	DEP	DECA	DEP	DECA	DEP	DECA	DEP	DECA	DEP	DECA	DEP	DECA	DEP	DECA	DEP	DECA
0,76	10	12,21	1	16,31	1	19,29	1	-12,64	2	34,18	2	0,545	1	0,705	2	-3,87	10	1,91	4	3,109	1	0,791	2	0,43	3	2,993	1	3,919	1	3,300	1

iABCZ: 15,84 • DECA: 1 • F%: 0,0



CLIQUE



NA IMAGEM

PARA VER O VÍDEO DO LOTE

Fazenda Reata - Renato Bernardes Filgueiras

FREUDD RBF

RG: RETP 5243 • NASC.: 02/10/2020 • MACHO • 21 MESES

RAMBO DA MN

BRADO S.MARINA

XAMANA DA JANDAIA

ZEFEC ABDALA

QUARK COL.

BNUVA DA COL.

LANDAU DA DI GENIO

FARUSCA RBF

FAJARDO DA GB

DIMA DA DI GENIO

GAMAYANA TE PONTAL

GALANTE DO PARANÁ

ELASTINA RBF

ASUDIA RBF

Peso: 724 Kg • CE: 37 cm

PMGZ

(PN-EDg)		(PD-EDg)		(PA-EDg)		(PS-EDg)		(IPPg)		(STAYg)		(PE-365g)		(PE-450g)		(PM-EMg)		(TMDg)		(AOLg)		(ACABg)		(MARg)		(Eg)		(Pg)		(Mg)	
DEP	DECA	DEP	DECA	DEP	DECA	DEP	DECA	DEP	DECA	DEP	DECA	DEP	DECA	DEP	DECA	DEP	DECA	DEP	DECA	DEP	DECA	DEP	DECA	DEP	DECA	DEP	DECA	DEP	DECA	DEP	DECA
0,45	9	5,72	1	8,21	1	9,58	2	-7,30	3	31,09	4	0,405	2	0,407	3	2,74	1	6,10	1	0,899	3	-0,342	7	-0,54	8	1,096	2	1,643	2	1,739	2

iABCZ: 10,68 • DECA: 2 • F%: 0,78

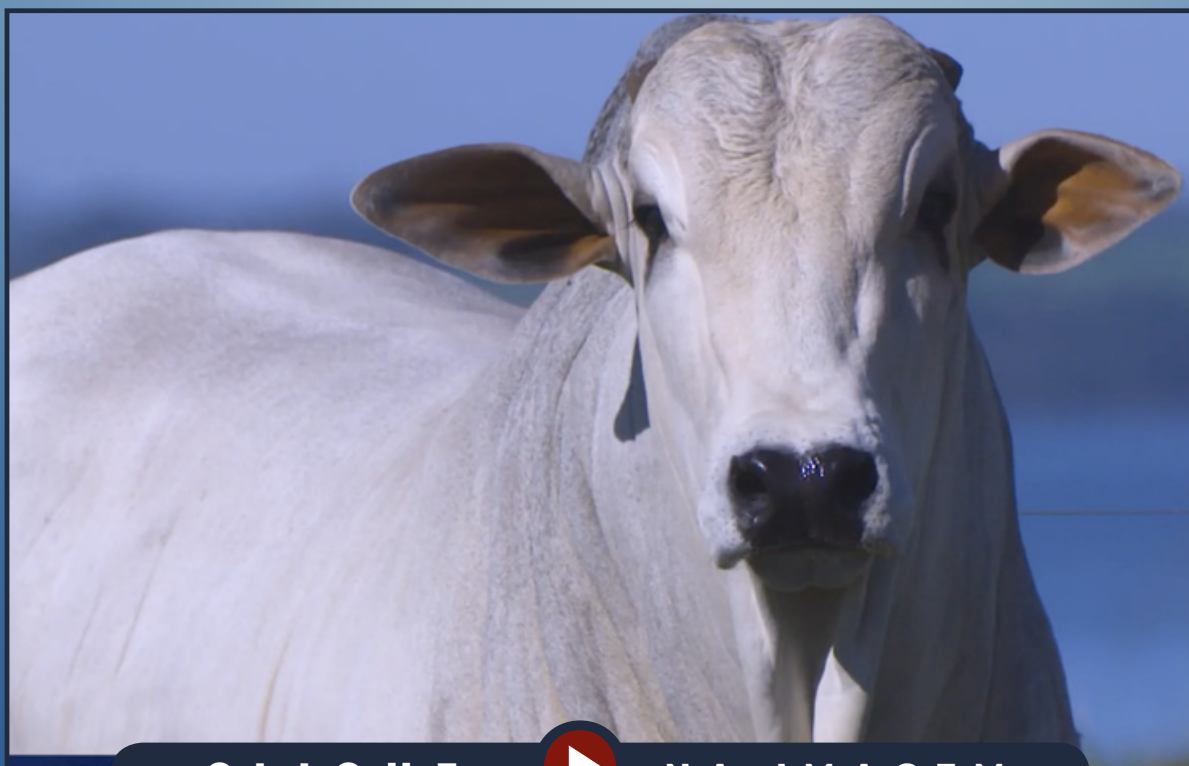

CLIQUE



NA IMAGEM

PARA VER O VÍDEO DO LOTE

Fazenda Reata - Renato Bernardes Filgueiras

DENGOSO RBF

RG: RETP 5315 • NASC.: 27/10/2020 • MACHO • 20 MESES

RAMBO DA MN

BRADO S.MARINA

XAMANA DA JANDAIA

QUARK COL.

JÚLIUS RBF

ÂNCORA RBF

LANDAU DA DI GENIO

JOSEFFA RBF

FAJARDO DA GB

DIMA DA DI GENIO

GAMAYANA TE PONTAL

GALANTE DO PARANÁ

XIARA RBF

ARARAÚBA RBF

Peso: 700 Kg • CE: 35 cm

PMGZ

(PN-EDg)		(PD-EDg)		(PA-EDg)		(PS-EDg)		(IPPg)		(STAYg)		(PE-365g)		(PE-450g)		(PM-EMg)		(TMDg)		(AOLg)		(ACABg)		(MARg)		(Eg)		(Pg)		(Mg)	
DEP	DECA	DEP	DECA	DEP	DECA	DEP	DECA	DEP	DECA	DEP	DECA	DEP	DECA	DEP	DECA	DEP	DECA	DEP	DECA	DEP	DECA	DEP	DECA	DEP	DECA	DEP	DECA	DEP	DECA	DEP	DECA
0,20	7	4,74	2	8,00	1	9,50	2	-8,75	3	33,31	2	0,439	2	0,513	2	1,84	2	4,29	2	0,191	5	0,864	2	-0,03	5	0,703	4	2,689	1	1,810	2

iABCZ: 11,09 • DECA: 1 • F%: 0,0

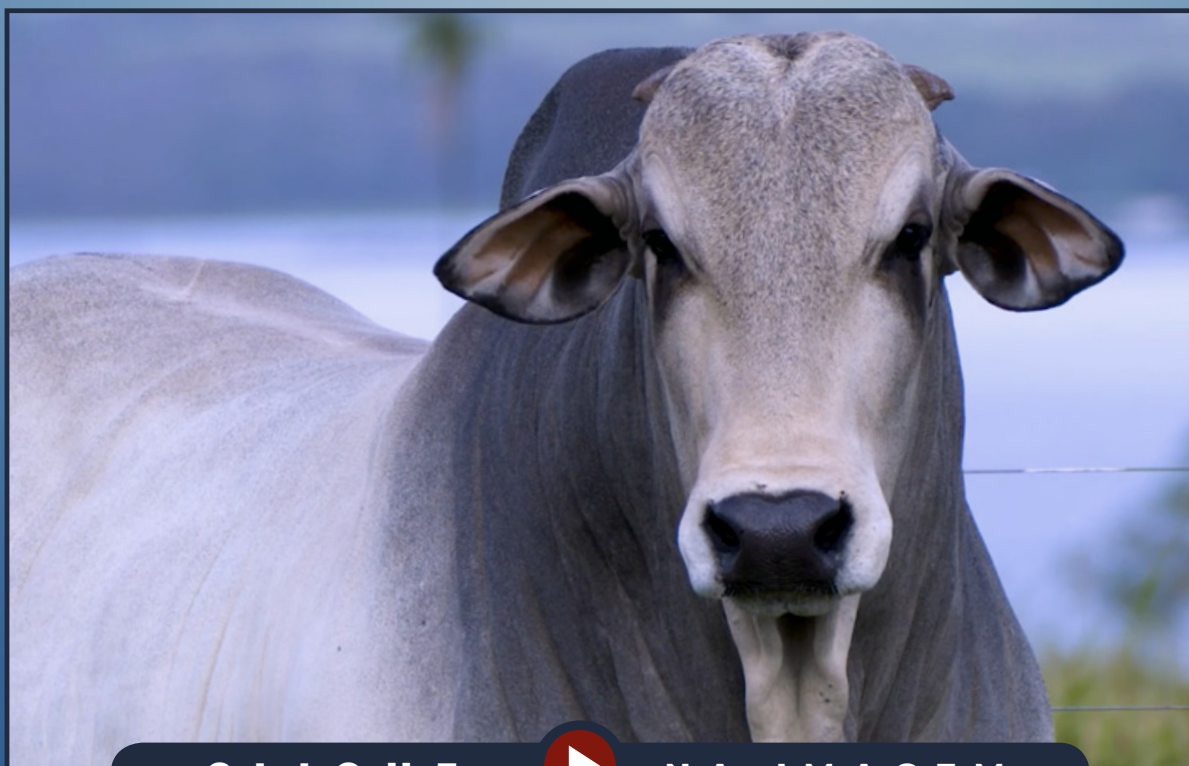

CLIQUE



NA IMAGEM

PARA VER O VÍDEO DO LOTE

Fazenda Reata - Renato Bernardes Filgueiras

GERALDO RBF

RG: RETP 5244 • NASC.: 02/10/2020 • MACHO • 21 MESES

B8734 DA MN

GANGES COL.

DENGOSINHA COL.

BUGIO TE DA SM

FUNCIONÁRIO DE NAVIRAÍ

CRATERA DE NAVIRAÍ

MUKESH FIV COL.

GINGA RBF

DIRIGÍVEL COL.

GAIMACA COL.

DITAME COL.

ILUSTRADO DA SA

ARQUITRAVE RBF

5648 RBF

Peso: 740 Kg • CE: 38 cm

PMGZ

(PN-EDg)		(PD-EDg)		(PA-EDg)		(PS-EDg)		(IPPg)		(STAYg)		(PE-365g)		(PE-450g)		(PM-EMg)		(TMDg)		(AOLg)		(ACABg)		(MARg)		(Eg)		(Pg)		(Mg)	
DEP	DECA	DEP	DECA	DEP	DECA	DEP	DECA	DEP	DECA	DEP	DECA	DEP	DECA	DEP	DECA	DEP	DECA	DEP	DECA	DEP	DECA	DEP	DECA	DEP	DECA	DEP	DECA	DEP	DECA	DEP	DECA
-0,07	3	2,38	4	4,73	3	7,30	3	-10,71	2	27,71	8	0,328	3	0,616	2	0,77	4	2,22	3	1,332	2	0,443	3	-0,26	7	0,663	4	2,665	1	2,750	1

iABCZ: 5,04 • DECA: 4 • F%: 0,78



CLIQUE



NA IMAGEM

PARA VER O VÍDEO DO LOTE

Fazenda Reata - Renato Bernardes Filgueiras

JOHNNY RBF

RG: RETP 5112 • NASC.: 06/09/2020 • MACHO • 21 MESES

MAIA FIV MAT.

D7069 DA MN

C9561 DA MN

ZEFEC ABDALA

QUARK COL.

BNUVA DA COL.

BERNARDO RBF

SONHO RBF

FUNCIONÁRIO DE NAVIRAÍ

FLORY RBF

ATROPINA RBF

ENLEVO DA MORUNGABA

AMA RBF

REATA 333

Peso: 780 Kg • CE: 40 cm

PMGZ

(PN-EDg)		(PD-EDg)		(PA-EDg)		(PS-EDg)		(IPPg)		(STAYg)		(PE-365g)		(PE-450g)		(PM-EMg)		(TMDg)		(AOLg)		(ACABg)		(MARg)		(Eg)		(Pg)		(Mg)	
DEP	DECA	DEP	DECA	DEP	DECA	DEP	DECA	DEP	DECA	DEP	DECA	DEP	DECA	DEP	DECA	DEP	DECA	DEP	DECA	DEP	DECA	DEP	DECA	DEP	DECA	DEP	DECA	DEP	DECA	DEP	DECA
0,38	9	3,68	3	5,53	3	6,68	3	-3,47	5	30,18	5	0,448	2	0,681	2	1,80	2	4,22	2	0,756	3	-0,329	7	0,24	4	0,456	5	1,053	3	1,029	3

iABCZ: 6,95 • DECA: 3 • F%: 0,0

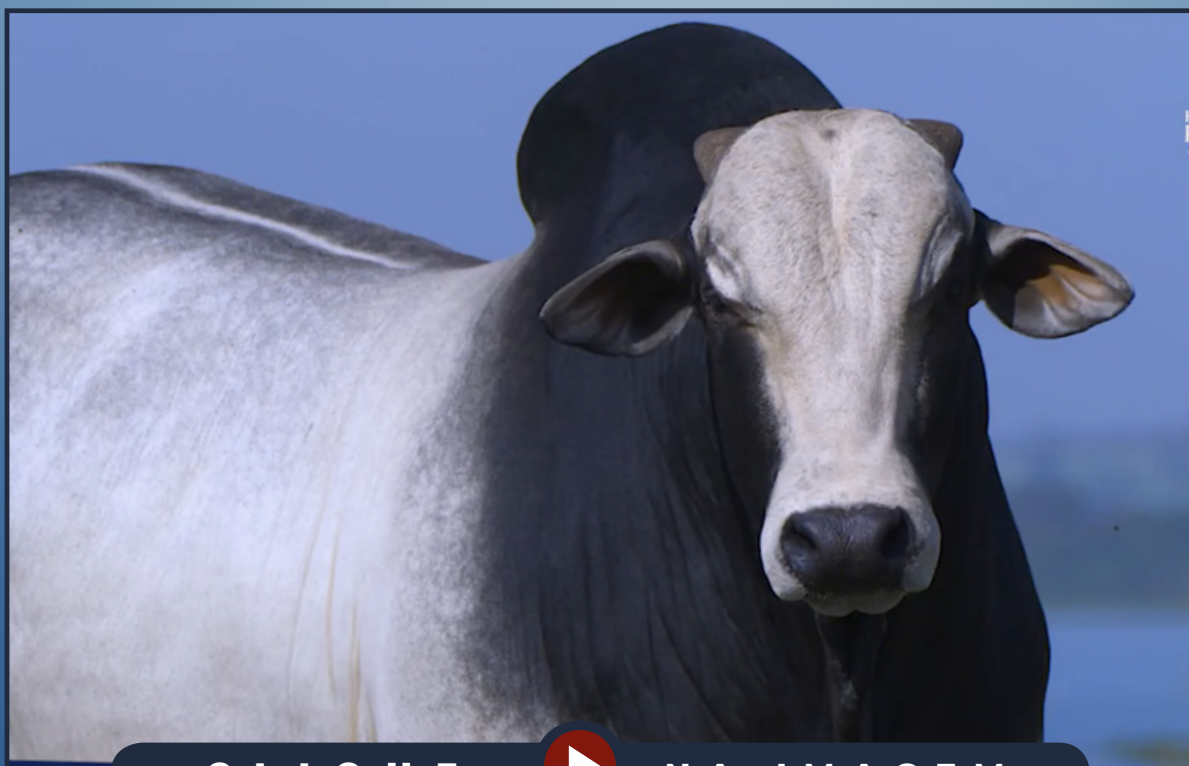

CLIQUE



NA IMAGEM

PARA VER O VÍDEO DO LOTE

Fazenda Reata - Renato Bernardes Filgueiras

FELIPE RBF

RG: RETP 5320 • NASC.: 29/10/2020 • MACHO • 20 MESES

RAMBO DA MN

BRADO S.MARINA

XAMANA DA JANDAIA

1646 DA MN

DUQUE TE LAGOA-S

B4973 DA MN

LANDAU DA DI GENIO

PINK RBF

FAJARDO DA GB

DIMA DA DI GENIO

GAMAYANA TE PONTAL

MISORE DA JB

AMBIGÊNIA RBF

REATA 297

Peso: 658 Kg • CE: 33 cm

 **PMGZ**

(PN-EDg)		(PD-EDg)		(PA-EDg)		(PS-EDg)		(IPPg)		(STAYg)		(PE-365g)		(PE-450g)		(PM-EMg)		(TMDg)		(AOLg)		(ACABg)		(MARg)		(Eg)		(Pg)		(Mg)	
DEP	DECA	DEP	DECA	DEP	DECA	DEP	DECA	DEP	DECA	DEP	DECA	DEP	DECA	DEP	DECA	DEP	DECA	DEP	DECA	DEP	DECA	DEP	DECA	DEP	DECA	DEP	DECA	DEP	DECA	DEP	DECA
0,16	6	0,58	6	3,19	4	6,42	3	-5,62	4	30,95	4	0,072	5	-0,006	6	1,26	3	1,58	4	0,402	4	-0,515	8	-0,27	7	1,351	2	2,034	2	1,555	2

iABCZ: 4,74 • DECA: 4 • F%: 1,56

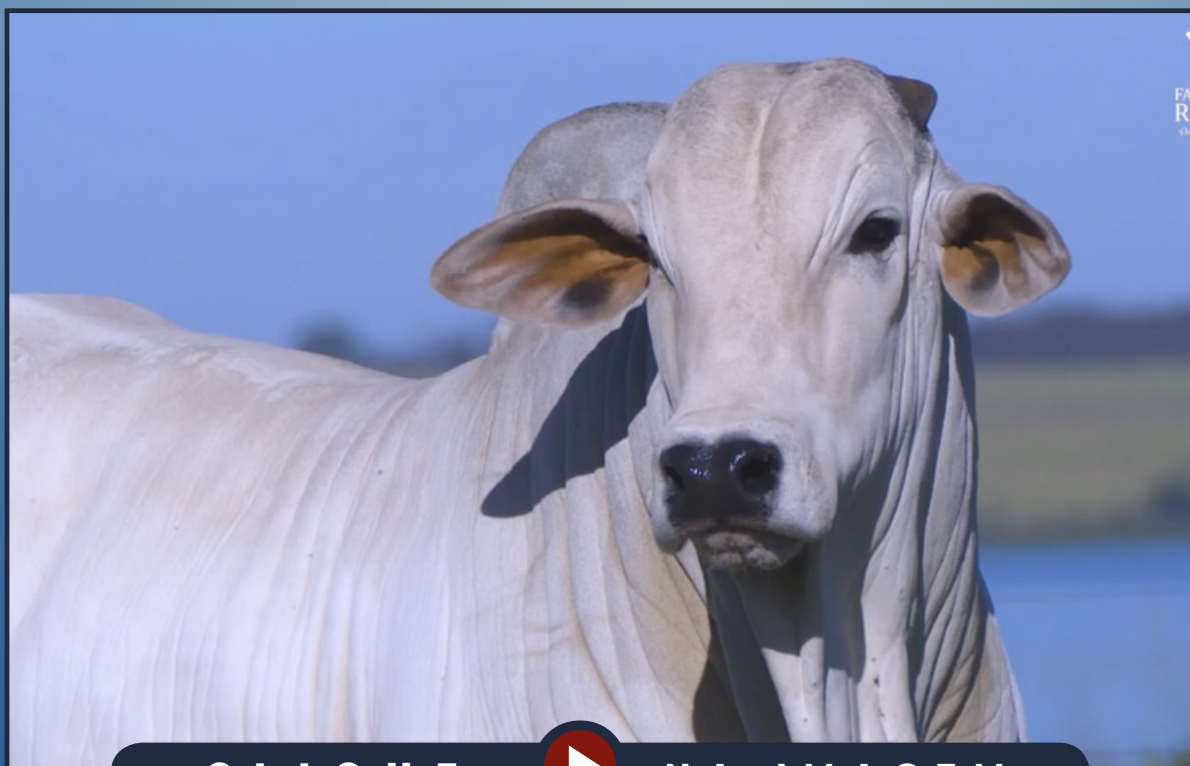

CLIQUE



NA IMAGEM

PARA VER O VÍDEO DO LOTE

Fazenda Reata - Renato Bernardes Filgueiras

CÍCERO RBF

RG: RETP 5313 • NASC.: 27/10/2020 • MACHO • 20 MESES

RAMBO DA MN

BRADO S.MARINA

XAMANA DA JANDAIA

QUARK COL.

JÚLIUS RBF

ÂNCORA RBF

LANDAU DA DI GENIO

LEONÍDIA RBF

FAJARDO DA GB

DIMA DA DI GENIO

GAMAYANA TE PONTAL

ENLEVO DA MORUNGABA

DECORADORA RBF

8104 RBF

Peso: 760 Kg • CE: 39 cm

PMGZ

(PN-EDg)		(PD-EDg)		(PA-EDg)		(PS-EDg)		(IPPg)		(STAYg)		(PE-365g)		(PE-450g)		(PM-EMg)		(TMDg)		(AOLg)		(ACABg)		(MARg)		(Eg)		(Pg)		(Mg)	
DEP	DECA	DEP	DECA	DEP	DECA	DEP	DECA	DEP	DECA	DEP	DECA	DEP	DECA	DEP	DECA	DEP	DECA	DEP	DECA	DEP	DECA	DEP	DECA	DEP	DECA	DEP	DECA	DEP	DECA	DEP	DECA
0,43	9	7,64	1	10,05	1	12,16	1	-7,78	3	30,15	5	0,615	1	0,724	1	1,94	2	6,01	1	0,560	4	-0,160	6	0,24	4	0,751	3	1,569	2	1,339	3

iABCZ: 11,74 • DECA: 1 • F%: 0,0



CLIQUE



NA IMAGEM

PARA VER O VÍDEO DO LOTE

Fazenda Reata - Renato Bernardes Filgueiras

DIAMANTE RBF

RG: RETP 5077 • NASC.: 25/08/2020 • MACHO • 22 MESES

HUNO DA MN

CAMPEÃO DA MN

D1342 DA MN

GABINETE IZ

BACKUP

AMAGDALA

SULTÃO FIV DA TERRA BRAVA

ELISABETE RBF

TECELÃO DA SM

HÁGADA FIV TERRA BRAVA

DIACONIA COL.

QUARK COL.

WOOPY RBF

ADIA

Peso: 790 Kg • CE: 40 cm

PMGZ

(PN-EDg)		(PD-EDg)		(PA-EDg)		(PS-EDg)		(IPPg)		(STAYg)		(PE-365g)		(PE-450g)		(PM-EMg)		(TMDg)		(AOLg)		(ACABg)		(MARg)		(Eg)		(Pg)		(Mg)	
DEP	DECA	DEP	DECA	DEP	DECA	DEP	DECA	DEP	DECA	DEP	DECA	DEP	DECA	DEP	DECA	DEP	DECA	DEP	DECA	DEP	DECA	DEP	DECA	DEP	DECA	DEP	DECA	DEP	DECA	DEP	DECA
0,51	10	8,91	1	13,79	1	18,91	1	-14,41	1	32,40	3	0,858	1	1,047	1	3,39	1	9,16	1	1,750	1	1,689	1	-0,03	5	1,667	1	2,736	1	2,510	1

iABCZ: 18,46 • DECA: 1 • F%: 0,0



CLIQUE



NA IMAGEM

PARA VER O VÍDEO DO LOTE

Fazenda Reata - Renato Bernardes Filgueiras

FREDD RBF

RG: RETP 5086 • NASC.: 30/08/2020 • MACHO • 22 MESES

ENCARTE DS

BITELO DS

DÁCIA DS

GABINETE IZ

BACKUP

AMAGDALA

1070 DA TERRA BRAVA

LEONOR RBF

PROVADOR IZ

HARPA I FIV TERRA BRAVA

DIACÔNIA COL.

GALANTE DO PARANÁ

DECA RBF

ARMELA RBF

Peso: 740 Kg • CE: 40 cm

PMGZ

(PN-EDg)		(PD-EDg)		(PA-EDg)		(PS-EDg)		(IPPg)		(STAYg)		(PE-365g)		(PE-450g)		(PM-EMg)		(TMDg)		(AOLg)		(ACABg)		(MARg)		(Eg)		(Pg)		(Mg)	
DEP	DECA	DEP	DECA	DEP	DECA	DEP	DECA	DEP	DECA	DEP	DECA	DEP	DECA	DEP	DECA	DEP	DECA	DEP	DECA	DEP	DECA	DEP	DECA	DEP	DECA	DEP	DECA	DEP	DECA	DEP	DECA
0,30	8	6,13	1	9,05	1	11,77	1	-14,33	1	37,20	1	0,443	2	0,543	2	0,73	4	3,12	3	3,217	1	0,801	2	0,93	2	0,720	4	1,529	3	1,433	2

iABCZ: 14,74 • DECA: 1 • F%: 0,0

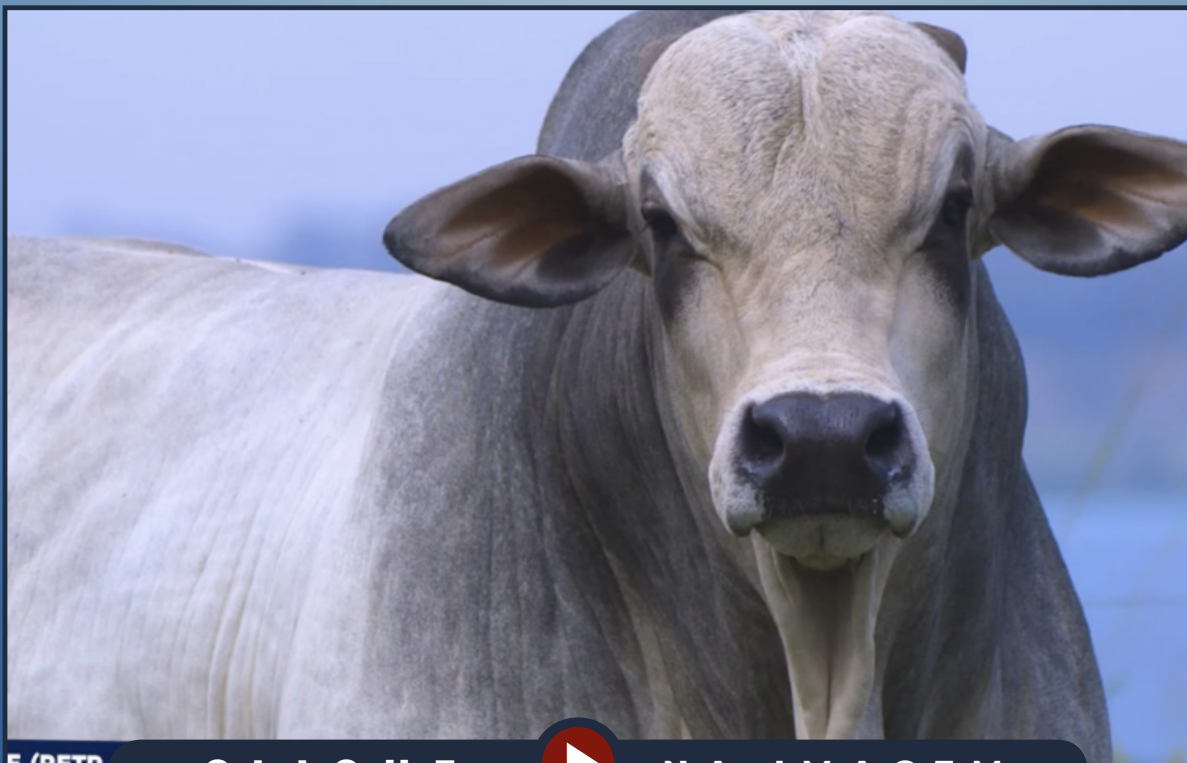

E (DETO)

CLIQUE



NA IMAGEM

PARA VER O VÍDEO DO LOTE

Fazenda Reata - Renato Bernardes Filgueiras

SPIKE RBF

RG: RETP 5151 • NASC.: 15/09/2020 • MACHO • 21 MESES

ENCARTE DS

BITELO DS

DÁCIA DS

1070 DA TERRA BRAVA

PROVADOR IZ

HARPA I FIV TERRA BRAVA

DIACÔNIA COL.

BITELO DA SS

VENTO PONTAL VR

LANGRI POI PONTAL VR

BRANQUIA RBF

ENLEVO DA MORUNGABA

ARÁLIA RBF

REATA 198

Peso: 790 Kg • CE: 39 cm

 **PMGZ**

(PN-EDg)		(PD-EDg)		(PA-EDg)		(PS-EDg)		(IPPg)		(STAYg)		(PE-365g)		(PE-450g)		(PM-EMg)		(TMDg)		(AOLg)		(ACABg)		(MARg)		(Eg)		(Pg)		(Mg)	
DEP	DECA	DEP	DECA	DEP	DECA	DEP	DECA	DEP	DECA	DEP	DECA	DEP	DECA	DEP	DECA	DEP	DECA	DEP	DECA	DEP	DECA	DEP	DECA	DEP	DECA	DEP	DECA	DEP	DECA	DEP	DECA
0,18	7	5,78	1	9,42	1	10,18	2	-8,86	3	33,80	2	0,634	1	0,739	1	0,38	5	2,69	3	2,037	1	0,146	5	0,40	3	0,114	6	0,291	5	0,059	6

iABCZ: 11,5 • DECA: 1 • F%: 0,0



CLIQUE



NA IMAGEM

PARA VER O VÍDEO DO LOTE

Fazenda Reata - Renato Bernardes Filgueiras

BENTTO RBF

RG: RETP 5237 • NASC.: 02/10/2020 • MACHO • 21 MESES

REM TORIXORÉU

REM ARMADOR

REM RONDA

REM DHEEF

QUARK COL.

REM ULÍCIA

REM OPY TE

BUGIO TE DA SM

FUNCIONÁRIO DE NAVIRAÍ

CRATERA DE NAVIRAÍ

FLORINDA RBF

GUAÍBA DO BRUMADO

ANAFONESE RBF

REATA 339

Peso: 768 Kg • CE: 34 cm

PMGZ

(PN-EDg)		(PD-EDg)		(PA-EDg)		(PS-EDg)		(IPPg)		(STAYg)		(PE-365g)		(PE-450g)		(PM-EMg)		(TMDg)		(AOLg)		(ACABg)		(MARg)		(Eg)		(Pg)		(Mg)	
DEP	DECA	DEP	DECA	DEP	DECA	DEP	DECA	DEP	DECA	DEP	DECA	DEP	DECA	DEP	DECA	DEP	DECA	DEP	DECA	DEP	DECA	DEP	DECA	DEP	DECA	DEP	DECA	DEP	DECA	DEP	DECA
0,68	10	9,79	1	15,06	1	18,81	1	-10,71	2	34,25	2	0,789	1	0,991	1	-3,57	10	0,76	5	3,355	1	1,613	1	0,92	2	2,330	1	3,902	1	3,465	1

iABCZ: 14,62 • DECA: 1 • F%: 0,0



CLIQUE



NA IMAGEM

PARA VER O VÍDEO DO LOTE

Fazenda Reata - Renato Bernardes Filgueiras

ARGOS RBF

RG: RETP 5279 • NASC.: 19/10/2020 • MACHO • 20 MESES

REM RICKET

REM VOKOLO

REM TAKAKA

SUCCESSOR DA BEABISA

GANGES COL.

MAYA BONSUCESSO

HARMONIA BONSUCESSO

GAROTO TE DE NAVIRAÍ

JABRIEL FIV DE NAVIRAÍ

FILUSTRIA DE NAVIRAÍ

TEKA RBF

EMPÍREO DE NAVIRAÍ

BEBEL RBF

ALMEIROA RBF

Peso: 724 Kg • CE: 33 cm

PMGZ

(PN-EDg)		(PD-EDg)		(PA-EDg)		(PS-EDg)		(IPPg)		(STAYg)		(PE-365g)		(PE-450g)		(PM-EMg)		(TMDg)		(AOLg)		(ACABg)		(MARg)		(Eg)		(Pg)		(Mg)	
DEP	DECA	DEP	DECA	DEP	DECA	DEP	DECA	DEP	DECA	DEP	DECA	DEP	DECA	DEP	DECA	DEP	DECA	DEP	DECA	DEP	DECA	DEP	DECA	DEP	DECA	DEP	DECA	DEP	DECA	DEP	DECA
0,97	10	9,32	1	12,65	1	15,37	1	-11,48	2	33,34	2	0,486	2	0,642	2	0,83	4	5,75	1	1,690	1	-0,288	7	-0,07	6	2,002	1	2,830	1	2,509	1

iABCZ: 15,31 • DECA : 1 • F%: 1,17

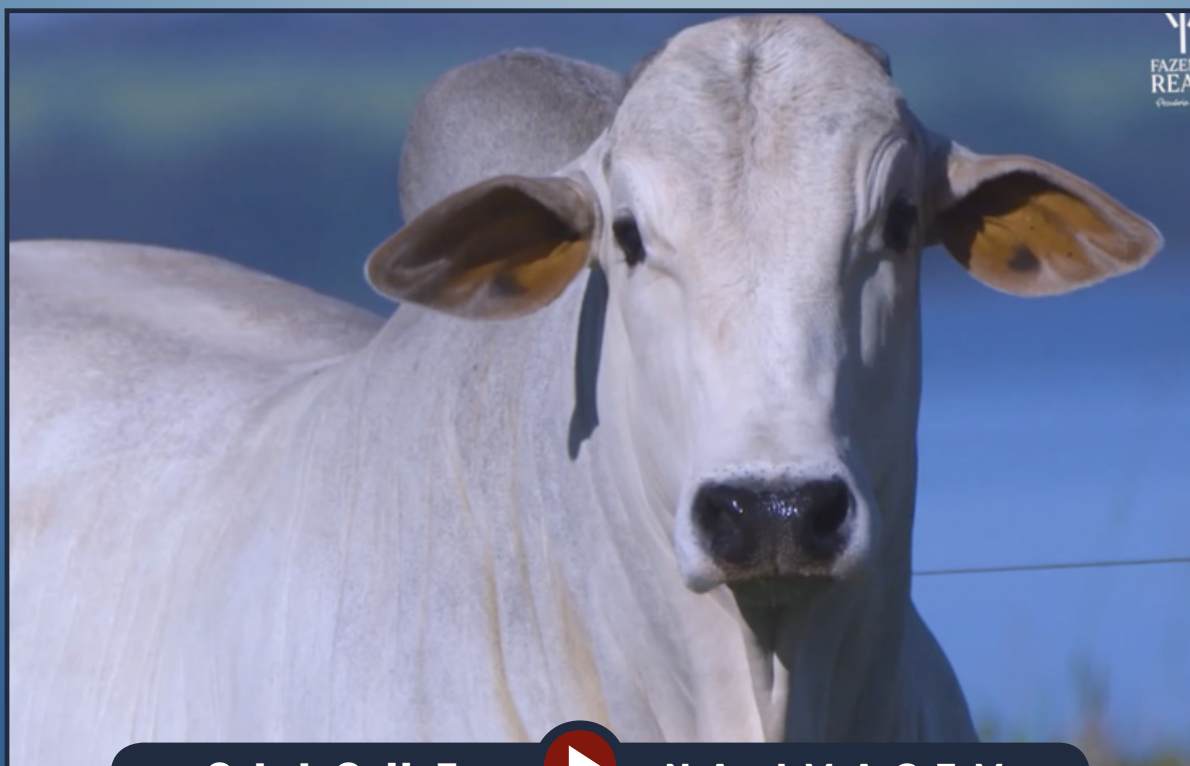

CLIQUE



NA IMAGEM

PARA VER O VÍDEO DO LOTE

Fazenda Reata - Renato Bernardes Filgueiras

TODDY RBF

RG: RETP 5181 • NASC.: 24/09/2020 • MACHO • 21 MESES

REM TORIXORÉU

REM ARMADOR

REM RONDA

REM DHEEF

QUARK COL.

REM ULÍCIA

REM OPY TE

GANDHI PO DA NI

TECELÃO DA SM

ROMÁLIA DA FURNA

ASSOCIAR RBF

ENLEVO DA MORUNGABA

ANGIOPATIA RBF

REATA 17

Peso: 754 Kg • CE: 39 cm

PMGZ

(PN-EDg)		(PD-EDg)		(PA-EDg)		(PS-EDg)		(IPPg)		(STAYg)		(PE-365g)		(PE-450g)		(PM-EMg)		(TMDg)		(AOLg)		(ACABg)		(MARg)		(Eg)		(Pg)		(Mg)	
DEP	DECA	DEP	DECA	DEP	DECA	DEP	DECA	DEP	DECA	DEP	DECA	DEP	DECA	DEP	DECA	DEP	DECA	DEP	DECA	DEP	DECA	DEP	DECA	DEP	DECA	DEP	DECA	DEP	DECA	DEP	DECA
0,69	10	9,79	1	15,03	1	17,71	1	-10,83	2	33,32	2	1,063	1	1,132	1	-4,41	10	-0,37	7	2,840	1	0,566	3	0,73	2	2,493	1	3,764	1	3,173	1

iABCZ: 13,64 • DECA: 1 • F%: 0,20

97



CLIQUE



NA IMAGEM

PARA VER O VÍDEO DO LOTE

Fazenda Reata - Renato Bernardes Filgueiras

COSTELA RBF

RG: RETP 5065 • NASC.: 31/07/2020 • MACHO • 23 MESES

RAMBO DA MN

BRADO S.MARINA

XAMANA DA JANDAIA

B8734 DA MN

GANGES COL.

DENGOSINHA COL.

LANDAU DA DI GENIO

ANTARES RBF

FAJARDO DA GB

DIMA DA DI GENIO

GAMAYANA TE PONTAL

GALVIN BONSUCESSO

HANNA RBF

EVEA PONTAL VR

Peso: 772 Kg • CE: 41 cm

 **PMGZ**

(PN-EDg)		(PD-EDg)		(PA-EDg)		(PS-EDg)		(IPPg)		(STAYg)		(PE-365g)		(PE-450g)		(PM-EMg)		(TMDg)		(AOLg)		(ACABg)		(MARg)		(Eg)		(Pg)		(Mg)	
DEP	DECA	DEP	DECA	DEP	DECA	DEP	DECA	DEP	DECA	DEP	DECA	DEP	DECA	DEP	DECA	DEP	DECA	DEP	DECA	DEP	DECA	DEP	DECA	DEP	DECA	DEP	DECA	DEP	DECA	DEP	DECA
0,38	9	6,61	1	9,77	1	12,25	1	-13,54	2	33,48	2	0,846	1	0,848	1	1,41	2	4,35	2	1,203	2	-0,059	6	-1,21	10	0,902	3	3,385	1	2,655	1

iABCZ: 13,96 • DECA: 1 • F%: 0,0

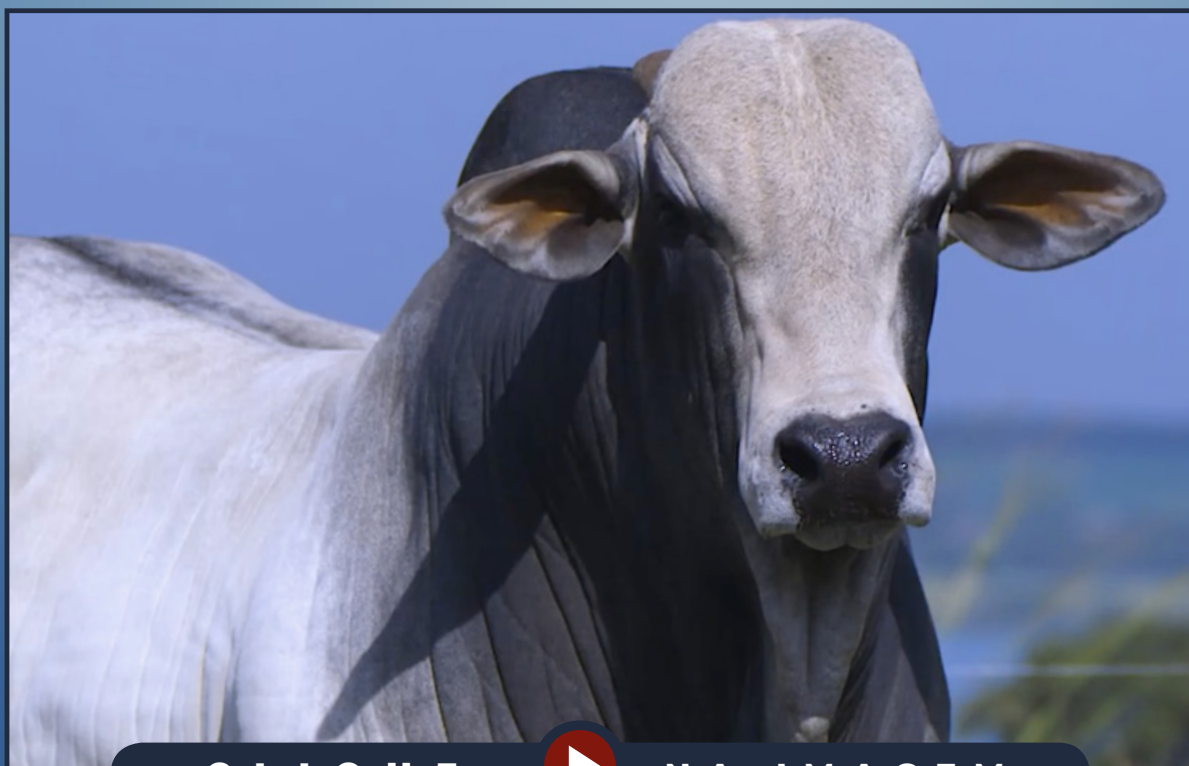

CLIQUE



NA IMAGEM

PARA VER O VÍDEO DO LOTE

Fazenda Reata - Renato Bernardes Filgueiras

JOHNSON RBF

RG: RETP 5116 • NASC.: 08/09/2020 • MACHO • 21 MESES

B8734 DA MN

GANGES COL.

DENGOSINHA COL.

TECELÃO DA SM

CISNE FIV DE NAVIRAÍ

SARAIVA TE DE NAVIRAÍ

MUKESH FIV COL.

DEIDADE RBF

DIRIGÍVEL COL.

GAIMACA COL.

DITAME COL.

ENLEVO DA MORUNGABA

AMARUGEM RBF

8101 RBF

Peso: 720 Kg • CE: 39 cm

 **PMGZ**

(PN-EDg)		(PD-EDg)		(PA-EDg)		(PS-EDg)		(IPPg)		(STAYg)		(PE-365g)		(PE-450g)		(PM-EMg)		(TMDg)		(AOLg)		(ACABg)		(MARg)		(Eg)		(Pg)		(Mg)	
DEP	DECA	DEP	DECA	DEP	DECA	DEP	DECA	DEP	DECA	DEP	DECA	DEP	DECA	DEP	DECA	DEP	DECA	DEP	DECA	DEP	DECA	DEP	DECA	DEP	DECA	DEP	DECA	DEP	DECA	DEP	DECA
0,17	7	5,21	2	7,47	2	10,73	1	-2,10	5	26,54	9	0,403	2	0,697	2	-0,87	8	1,73	4	0,982	3	-0,059	6	-0,67	8	0,999	3	1,331	3	1,848	2

iABCZ: 4,6 • DECA: 4 • F%: 0,0



CLIQUE



NA IMAGEM

PARA VER O VÍDEO DO LOTE

Fazenda Reata - Renato Bernardes Filgueiras

NALDO RBF

RG: RETP 5137 • NASC.: 11/09/2020 • MACHO • 21 MESES

ENCARTE DS

BITELO DS

DÁCIA DS

KONAN DA MN

BACANA DA MN

C3685 DA MN

1070 DA TERRA BRAVA

MELINA RBF

PROVADOR IZ

HARPA I FIV TERRA BRAVA

DIACÔNIA COL.

FAROESTE DA JATOBÁ

ANAPLASIA RBF

REATA 189

Peso: 700 Kg • CE: 365 cm

PMGZ

(PN-EDg)		(PD-EDg)		(PA-EDg)		(PS-EDg)		(IPPg)		(STAYg)		(PE-365g)		(PE-450g)		(PM-EMg)		(TMDg)		(AOLg)		(ACABg)		(MARg)		(Eg)		(Pg)		(Mg)	
DEP	DECA	DEP	DECA	DEP	DECA	DEP	DECA	DEP	DECA	DEP	DECA	DEP	DECA	DEP	DECA	DEP	DECA	DEP	DECA	DEP	DECA	DEP	DECA	DEP	DECA	DEP	DECA	DEP	DECA	DEP	DECA
0,19	7	5,43	2	5,14	3	7,57	2	-19,30	1	38,43	1	0,552	1	0,536	2	-0,72	8	1,00	5	1,816	1	0,563	3	1,26	1	0,522	4	1,810	2	1,291	3

iABCZ: 13,43 • DECA: 1 • F%: 0,39



CLIQUE



NA IMAGEM

PARA VER O VÍDEO DO LOTE

Fazenda Reata - Renato Bernardes Filgueiras

LUCCA RBF

RG: RETP 5253 • NASC.: 02/10/2020 • MACHO • 21 MESES

RAMBO DA MN

BRADO S.MARINA

XAMANA DA JANDAIA

ZEFEC ABDALA

QUARK COL

BNUVA DA COL.

LANDAU DA DI GENIO

DOURADINHA RBF

FAJARDO DA GB

DIMA DA DI GENIO

GAMAYANA TE PONTAL

LEGAT DA SABIÁ

ALMEIROA RBF

REATA 315

Peso: 764 Kg • CE: 36 cm

PMGZ

(PN-EDg)		(PD-EDg)		(PA-EDg)		(PS-EDg)		(IPPg)		(STAYg)		(PE-365g)		(PE-450g)		(PM-EMg)		(TMDg)		(AOLg)		(ACABg)		(MARg)		(Eg)		(Pg)		(Mg)	
DEP	DECA	DEP	DECA	DEP	DECA	DEP	DECA	DEP	DECA	DEP	DECA	DEP	DECA	DEP	DECA	DEP	DECA	DEP	DECA	DEP	DECA	DEP	DECA	DEP	DECA	DEP	DECA	DEP	DECA	DEP	DECA
0,58	10	8,94	1	8,24	1	8,27	2	-6,87	3	31,20	4	0,765	1	0,628	2	3,17	1	8,33	1	0,651	4	-0,544	8	-0,12	6	0,898	3	1,670	2	1,601	2

iABCZ: 12,77 • DECA: 1 • F%: 0,0

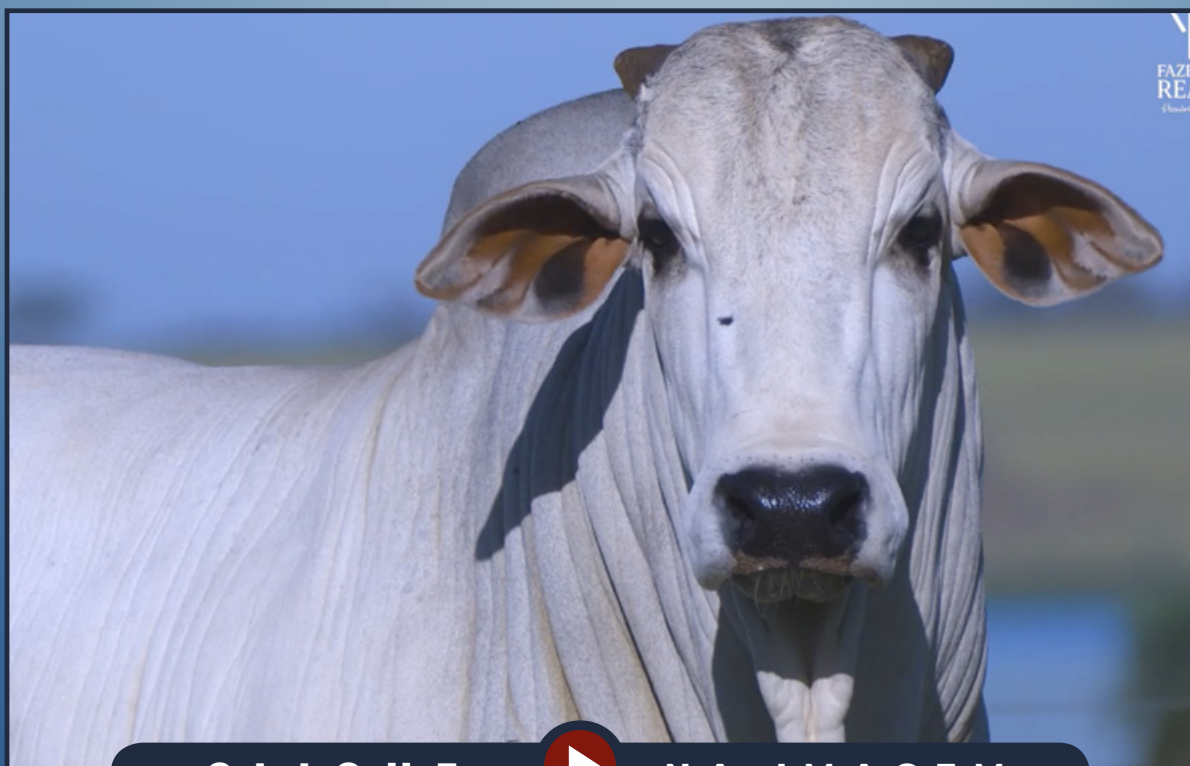

CLIQUE



NA IMAGEM

PARA VER O VÍDEO DO LOTE

Fazenda Reata - Renato Bernardes Filgueiras

RAUL RBF

RG: RETP 5141 • NASC.: 12/09/2020 • MACHO • 21 MESES

B8734 DA MN

GANGES COL.

DENGOSINHA COL.

KONAN DA MN

BACANA DA MN

C3685 DA MN

MUKESH FIV COL.

MEG RBF

DIRIGÍVEL COL.

GAIMACA COL.

DITAME COL.

SARADO OT

ANCIANIA RBF

5682 RBF

Peso: 748 Kg • CE: 34 cm

PMGZ

(PN-EDg)		(PD-EDg)		(PA-EDg)		(PS-EDg)		(IPPg)		(STAYg)		(PE-365g)		(PE-450g)		(PM-EMg)		(TMDg)		(AOLg)		(ACABg)		(MARg)		(Eg)		(Pg)		(Mg)	
DEP	DECA	DEP	DECA	DEP	DECA	DEP	DECA	DEP	DECA	DEP	DECA	DEP	DECA	DEP	DECA	DEP	DECA	DEP	DECA	DEP	DECA	DEP	DECA	DEP	DECA	DEP	DECA	DEP	DECA	DEP	DECA
0,22	7	7,25	1	11,12	1	15,04	1	-16,13	1	29,92	6	0,108	5	0,879	1	-0,01	6	3,75	2	1,713	1	-0,123	6	-0,01	5	1,405	2	2,590	1	2,785	1

iABCZ: 11,5 • DECA: 1 • F%: 0,20

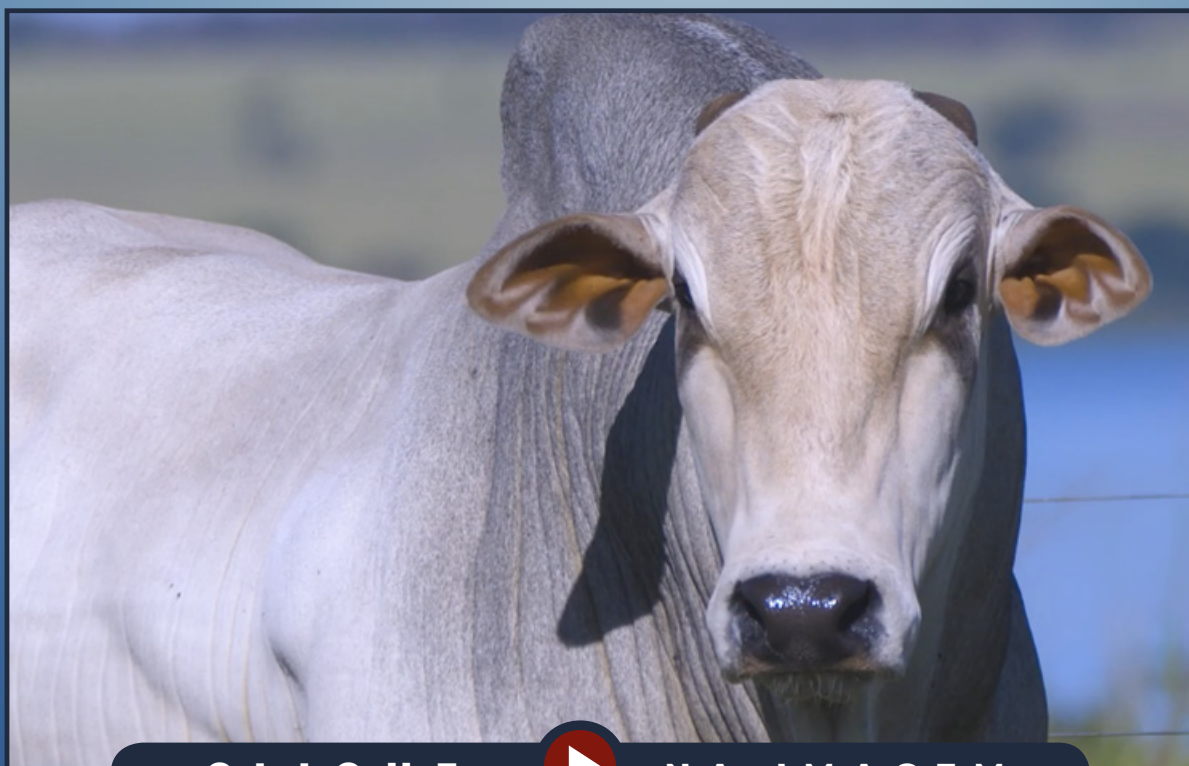

CLIQUE



NA IMAGEM

PARA VER O VÍDEO DO LOTE

Fazenda Reata - Renato Bernardes Filgueiras

YANKEE RBF

RG: RETP 5218 • NASC.: 30/09/2020 • MACHO • 21 MESES

REM TORIXORÉU

REM ARMADOR

REM RONDA

REM DHEEF

QUARK COL.

REM ULÍCIA

REM OPY TE

KONAN DA MN

BACANA DA MN

C3685 DA MN

MIRELLA RBF

MISORE DA JB

AMETADE RBF

5772 RBF

Peso: 784 Kg • CE: 35 cm

PMGZ

(PN-EDg)		(PD-EDg)		(PA-EDg)		(PS-EDg)		(IPPg)		(STAYg)		(PE-365g)		(PE-450g)		(PM-EMg)		(TMDg)		(AOLg)		(ACABg)		(MARg)		(Eg)		(Pg)		(Mg)	
DEP	DECA	DEP	DECA	DEP	DECA	DEP	DECA	DEP	DECA	DEP	DECA	DEP	DECA	DEP	DECA	DEP	DECA	DEP	DECA	DEP	DECA	DEP	DECA	DEP	DECA	DEP	DECA	DEP	DECA	DEP	DECA
0,89	10	14,49	1	18,79	1	22,08	1	-17,87	1	36,91	1	0,616	1	1,014	1	-4,84	10	1,51	4	3,092	1	1,274	1	1,51	1	3,117	1	4,737	1	4,052	1

iABCZ: 19,78 • DECA: 1 • F%: 0,20

103



CLIQUE



NA IMAGEM

PARA VER O VÍDEO DO LOTE

Fazenda Reata - Renato Bernardes Filgueiras

GALILEU RBF

RG: RETP 5098 • NASC.: 31/08/2020 • MACHO • 22 MESES

HUNO DA MN

CAMPEÃO DA MN

D1342 DA MN

QUARK COL.

GAROTO TE DE NAVIRAÍ

BISCA DA SM

SULTÃO FIV DA TERRA BRAVA

KAKAUH RBF

TECELÃO DA SM

HÁGADA FIV TERRA BRAVA

DIACONIA COL.

BIG BEN DA S.NICE

ALIZARMA RBF

REATA 255

Peso: 745 Kg • CE: 38 cm

 **PMGZ**

(PN-EDg)		(PD-EDg)		(PA-EDg)		(PS-EDg)		(IPPg)		(STAYg)		(PE-365g)		(PE-450g)		(PM-EMg)		(TMDg)		(AOLg)		(ACABg)		(MARg)		(Eg)		(Pg)		(Mg)	
DEP	DECA	DEP	DECA	DEP	DECA	DEP	DECA	DEP	DECA	DEP	DECA	DEP	DECA	DEP	DECA	DEP	DECA	DEP	DECA	DEP	DECA	DEP	DECA	DEP	DECA	DEP	DECA	DEP	DECA	DEP	DECA
0,41	9	5,14	2	7,43	2	9,28	2	-9,29	3	28,84	7	0,458	2	0,422	3	1,64	2	5,24	1	0,254	5	1,151	1	-1,00	9	1,212	2	1,937	2	1,813	2

iABCZ: 8,68 • DECA: 2 • F%: 0,0



CLIQUE



NA IMAGEM

PARA VER O VÍDEO DO LOTE

Fazenda Reata - Renato Bernardes Filgueiras

TONNY RBF

RG: RETP 5175 • NASC.: 24/09/2020 • MACHO • 21 MESES

MAIA FIV MAT.

D7069 DA MN

C9561 DA MN

BERNARDO RBF

FUNCIONÁRIO DE NAVIRAÍ

FLORY RBF

ATROPINA RBF

RANCHI IPÊ OURO

DARDO

DOWA DA PET.

JHVM 12987 FIV CAMPARINO

QUARK COL.

TRIVELA DO JHV

FIGA TE DE NAVIRAÍ

Peso: 800 Kg • CE: 37 cm

PMGZ

(PN-EDg)		(PD-EDg)		(PA-EDg)		(PS-EDg)		(IPPg)		(STAYg)		(PE-365g)		(PE-450g)		(PM-EMg)		(TMDg)		(AOLg)		(ACABg)		(MARg)		(Eg)		(Pg)		(Mg)	
DEP	DECA	DEP	DECA	DEP	DECA	DEP	DECA	DEP	DECA	DEP	DECA	DEP	DECA	DEP	DECA	DEP	DECA	DEP	DECA	DEP	DECA	DEP	DECA	DEP	DECA	DEP	DECA	DEP	DECA	DEP	DECA
0,49	10	7,36	1	10,44	1	16,91	1	-1,77	5	32,12	3	0,154	4	0,920	1	3,09	1	7,98	1	1,005	2	-0,139	6	0,42	3	1,157	2	2,124	2	1,643	2

iABCZ: 13,27 • DECA: 1 • F%: 1,17



CLIQUE



NA IMAGEM

PARA VER O VÍDEO DO LOTE

Fazenda Reata - Renato Bernardes Filgueiras

ALAN RBF

RG: RETP 5034 • NASC.: 20/07/2020 • MACHO • 23 MESES

RAMBO DA MN

BRADO S.MARINA

XAMANA DA JANDAIA

B8734 DA MN

GANGES COL.

DENGOSINHA COL.

LANDAU DA DI GENIO

BRIGITE RBF

FAJARDO DA GB

DIMA DA DI GENIO

GAMAYANA TE PONTAL

BACANA DA MN

NORA RBF

AROEIRA RBF

Peso: 900 Kg • CE: 41 cm

 **PMGZ**

(PN-EDg)		(PD-EDg)		(PA-EDg)		(PS-EDg)		(IPPg)		(STAYg)		(PE-365g)		(PE-450g)		(PM-EMg)		(TMDg)		(AOLg)		(ACABg)		(MARg)		(Eg)		(Pg)		(Mg)	
DEP	DECA	DEP	DECA	DEP	DECA	DEP	DECA	DEP	DECA	DEP	DECA	DEP	DECA	DEP	DECA	DEP	DECA	DEP	DECA	DEP	DECA	DEP	DECA	DEP	DECA	DEP	DECA	DEP	DECA	DEP	DECA
0,28	8	4,28	2	8,04	1	11,42	1	-12,52	2	33,86	2	0,686	1	0,820	1	1,28	3	3,23	2	0,685	3	-0,030	5	-0,96	9	1,265	2	3,615	1	3,085	1

iABCZ: 12,17 • DECA : 1 • F%: 0,0



CLIQUE



NA IMAGEM

PARA VER O VÍDEO DO LOTE

Fazenda Reata - Renato Bernardes Filgueiras

COLLIN RBF

RG: RETP 5073 • NASC.: 31/07/2020 • MACHO • 23 MESES

REM TORIXORÉU

REM ARMADOR

REM RONDA

REM DHEEF

QUARK COL.

REM ULÍCIA

REM OPY TE

GABINETE IZ

BACKUP

AMAGDALA

ARUSCA RBF

NAVIRAÍ TE 10706/09

DEIDADDE RBF

ARAMAGEM RBF

Peso: 820 Kg • CE: 33 cm

PMGZ

(PN-EDg)		(PD-EDg)		(PA-EDg)		(PS-EDg)		(IPPg)		(STAYg)		(PE-365g)		(PE-450g)		(PM-EMg)		(TMDg)		(AOLg)		(ACABg)		(MARg)		(Eg)		(Pg)		(Mg)	
DEP	DECA	DEP	DECA	DEP	DECA	DEP	DECA	DEP	DECA	DEP	DECA	DEP	DECA	DEP	DECA	DEP	DECA	DEP	DECA	DEP	DECA	DEP	DECA	DEP	DECA	DEP	DECA	DEP	DECA	DEP	DECA
0,73	10	9,19	1	16,63	1	19,88	1	-19,10	1	37,94	1	0,700	1	0,542	2	-3,28	10	1,02	5	3,846	1	1,299	1	1,60	1	3,091	1	4,469	1	3,866	1

iABCZ: 18,51 • DECA: 1 • F%: 0,0



CLIQUE



NA IMAGEM

PARA VER O VÍDEO DO LOTE

Fazenda Reata - Renato Bernardes Filgueiras

BLUE RBF

RG: RETP 5059 • NASC.: 31/07/2020 • MACHO • 23 MESES

REM TORIXORÉU

REM ARMADOR

REM RONDA

REM DULLDOG

REM RICKET

REM URIRI

REM SIRIRI

JAMANTA DA MN

D4410 DA MN

B4973 DA MN

HALLES RBF

FERIADO BRUMADO

APOSTILA RBF

8105 RBF

Peso: 820 Kg • CE: 37 cm

PMGZ

(PN-EDg)		(PD-EDg)		(PA-EDg)		(PS-EDg)		(IPPg)		(STAYg)		(PE-365g)		(PE-450g)		(PM-EMg)		(TMDg)		(AOLg)		(ACABg)		(MARg)		(Eg)		(Pg)		(Mg)	
DEP	DECA	DEP	DECA	DEP	DECA	DEP	DECA	DEP	DECA	DEP	DECA	DEP	DECA	DEP	DECA	DEP	DECA	DEP	DECA	DEP	DECA	DEP	DECA	DEP	DECA	DEP	DECA	DEP	DECA	DEP	DECA
0,56	10	5,90	1	11,70	1	14,39	1	-8,21	3	34,62	1	0,962	1	1,082	1	1,43	2	4,88	1	3,045	1	1,315	1	1,92	1	2,172	1	3,318	1	2,844	1

iABCZ: 14,76 • DECA: 1 • F%: 0,0



FAZENDA
REATA
Fazenda Reata

CLIQUE



NA IMAGEM

PARA VER O VÍDEO DO LOTE

Fazenda Reata - Renato Bernardes Filgueiras

MURPHY RBF

RG: RETP 5132 • NASC.: 11/09/2020 • MACHO • 21 MESES

ENCARTE DS

BITELO DS

DÁCIA DS

RAMBO DA MN

NAVIRÁÍ TE 10706/09

CAMBICA DE NAVIRÁÍ

1070 DA TERRA BRAVA

DEIDADDE RBF

PROVADOR IZ

HARPA I FIV TERRA BRAVA

DIACÔNIA COL.

ENLEVO DA MORUNGABA

ARAMAGEM RBF

REATA 72

Peso: 740 Kg • CE: 37 cm

 **PMGZ**

(PN-EDg)		(PD-EDg)		(PA-EDg)		(PS-EDg)		(IPPg)		(STAYg)		(PE-365g)		(PE-450g)		(PM-EMg)		(TMDg)		(AOLg)		(ACABg)		(MARg)		(Eg)		(Pg)		(Mg)	
DEP	DECA	DEP	DECA	DEP	DECA	DEP	DECA	DEP	DECA	DEP	DECA	DEP	DECA	DEP	DECA	DEP	DECA	DEP	DECA	DEP	DECA	DEP	DECA	DEP	DECA	DEP	DECA	DEP	DECA	DEP	DECA
0,22	7	4,86	2	9,47	1	11,85	1	-16,24	1	35,25	1	0,525	1	0,667	2	0,93	3	2,69	3	2,496	1	-0,039	5	0,71	2	0,382	5	1,409	3	0,794	4

iABCZ: 13,62 • DECA: 1 • F%: 1,56

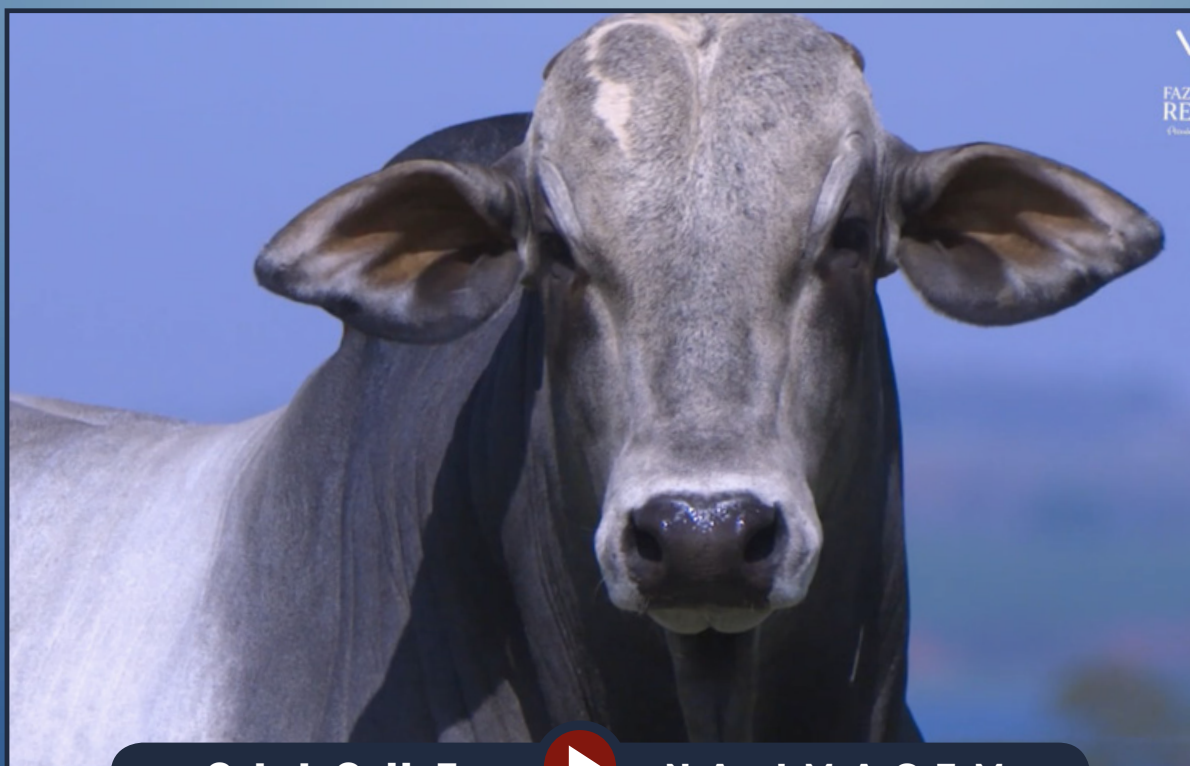

CLIQUE



NA IMAGEM

PARA VER O VÍDEO DO LOTE

Fazenda Reata - Renato Bernardes Filgueiras

SANSÃO RBF

RG: RETP 5150 • NASC.: 15/09/2020 • MACHO • 21 MESES

REM TORIXORÉU

REM ARMADOR

REM RONDA

REM DHEEF

QUARK COL.

REM ULÍCIA

REM OPY TE

BUGIO TE DA SM

FUNCIONÁRIO DE NAVIRAÍ

CRATERA DE NAVIRAÍ

BELIZE RBF

GALANTE DO PARANÁ

AMORA RBF

REATA 277

Peso: 730 Kg • CE: 36 cm

PMGZ

(PN-EDg)		(PD-EDg)		(PA-EDg)		(PS-EDg)		(IPPg)		(STAYg)		(PE-365g)		(PE-450g)		(PM-EMg)		(TMDg)		(AOLg)		(ACABg)		(MARg)		(Eg)		(Pg)		(Mg)	
DEP	DECA	DEP	DECA	DEP	DECA	DEP	DECA	DEP	DECA	DEP	DECA	DEP	DECA	DEP	DECA	DEP	DECA	DEP	DECA	DEP	DECA	DEP	DECA	DEP	DECA	DEP	DECA	DEP	DECA	DEP	DECA
0,68	10	8,80	1	12,49	1	14,70	1	-8,08	3	33,41	2	0,765	1	0,775	1	-3,50	10	0,25	6	2,817	1	1,688	1	0,60	3	2,567	1	4,200	1	3,684	1

iABCZ: 11,85 • DECA: 1 • F%: 0,20

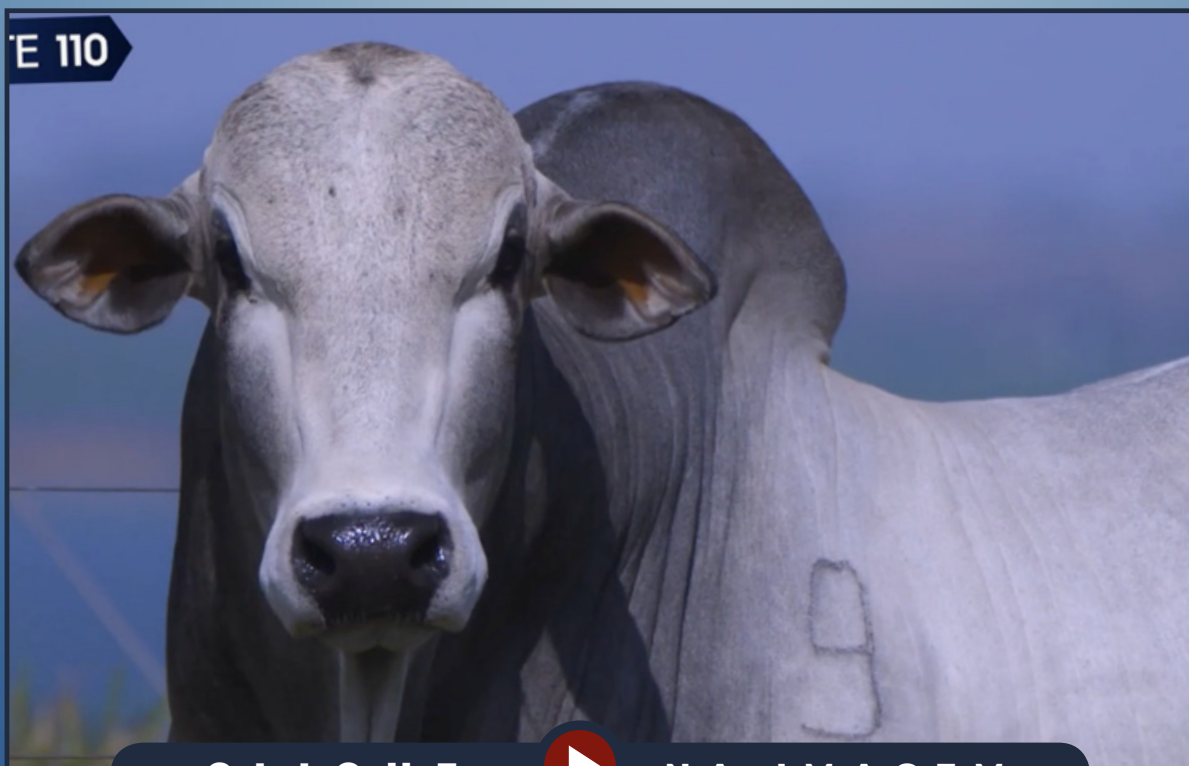

CLIQUE



NA IMAGEM

PARA VER O VÍDEO DO LOTE

Fazenda Reata - Renato Bernardes Filgueiras

AUGUST RBF

RG: RETP 5024 • NASC.: 14/07/2020 • MACHO • 23 MESES

ENCARTE DS

BITELO DS

DÁCIA DS

TECELÃO DA SM

CUBO DE NAVIRAÍ

TOSQUIRA DA SM

1070 DA TERRA BRAVA

FLORA RBF

PROVADOR IZ

HARPA I FIV TERRA BRAVA

DIACÔNIA COL.

ENLEVO DA MORUNGABA

ALPONDRA RBF

REATA 298

Peso: 798 Kg • CE: 40 cm

PMGZ

(PN-EDg)		(PD-EDg)		(PA-EDg)		(PS-EDg)		(IPPg)		(STAYg)		(PE-365g)		(PE-450g)		(PM-EMg)		(TMDg)		(AOLg)		(ACABg)		(MARg)		(Eg)		(Pg)		(Mg)	
DEP	DECA	DEP	DECA	DEP	DECA	DEP	DECA	DEP	DECA	DEP	DECA	DEP	DECA	DEP	DECA	DEP	DECA	DEP	DECA	DEP	DECA	DEP	DECA	DEP	DECA	DEP	DECA	DEP	DECA	DEP	DECA
0,25	8	8,31	1	7,69	2	11,97	1	-12,51	2	33,85	2	0,701	1	1,077	1	0,08	6	3,35	2	2,106	1	-0,089	6	1,02	1	0,670	4	0,651	4	0,171	6

iABCZ: 13,17 • DECA: 1 • F%: 0,0

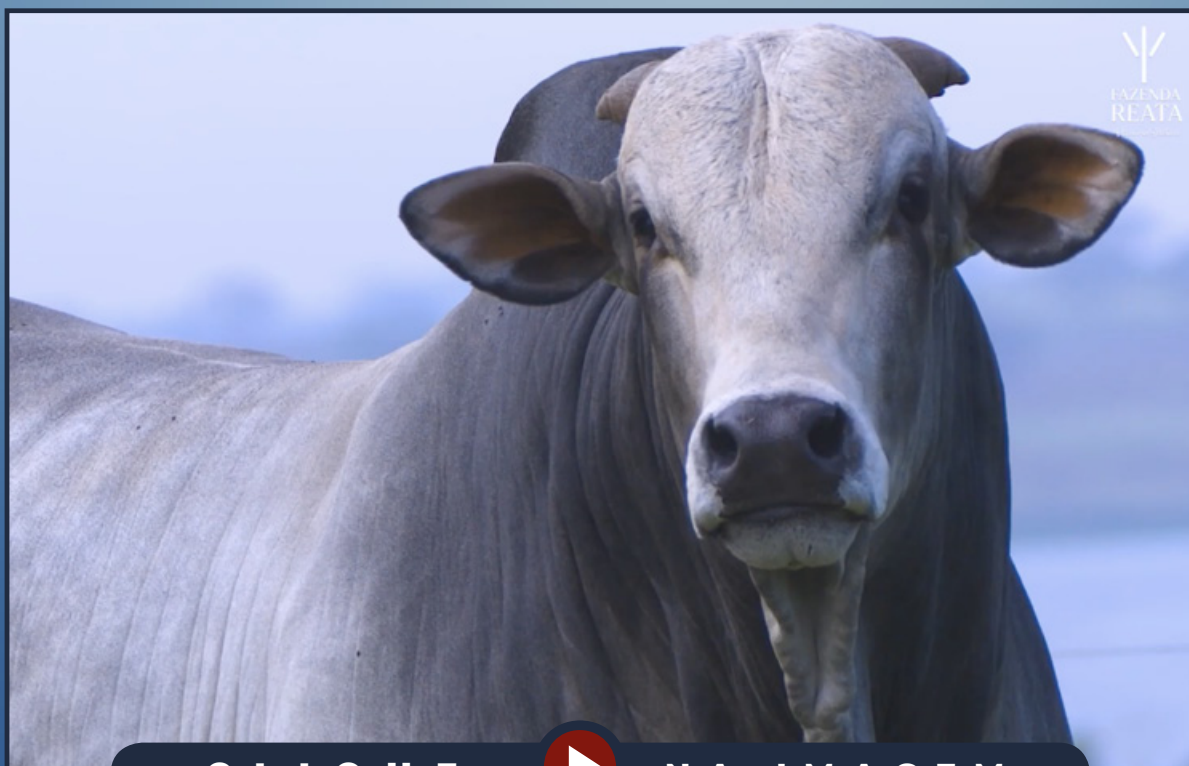

CLIQUE



NA IMAGEM

PARA VER O VÍDEO DO LOTE

Fazenda Reata - Renato Bernardes Filgueiras

AQUILLES RBF

RG: RETP 5046 • NASC.: 27/07/2020 • MACHO • 23 MESES

REM TORIXORÉU

REM ARMADOR

REM RONDA

REM DULLDOG

REM RICKET

REM URIRI

REM SIRIRI

ÁTMA DE NAVIRAÍ

EMURU DE NAVIRAÍ

BOLÔNIA DA SM

BOREAL RBF

GANGARAM DA MAT.

ARARAÚBA RBF

REATA 293

Peso: 784 Kg • CE: 40 cm

PMGZ

(PN-EDg)		(PD-EDg)		(PA-EDg)		(PS-EDg)		(IPPg)		(STAYg)		(PE-365g)		(PE-450g)		(PM-EMg)		(TMDg)		(AOLg)		(ACABg)		(MARg)		(Eg)		(Pg)		(Mg)	
DEP	DECA	DEP	DECA	DEP	DECA	DEP	DECA	DEP	DECA	DEP	DECA	DEP	DECA	DEP	DECA	DEP	DECA	DEP	DECA	DEP	DECA	DEP	DECA	DEP	DECA	DEP	DECA	DEP	DECA	DEP	DECA
0,68	10	8,01	1	11,23	1	13,40	1	-5,42	4	33,07	2	0,860	1	1,108	1	1,38	2	5,70	1	1,754	1	1,258	1	2,03	1	2,395	1	2,801	1	2,143	1

iABCZ: 13,84 • DECA: 1 • F%: 0,0

TE 112



CLIQUE



NA IMAGEM

PARA VER O VÍDEO DO LOTE

Fazenda Reata - Renato Bernardes Filgueiras

ZACK RBF

RG: RETP 5220 • NASC.: 30/09/2020 • MACHO • 21 MESES

REM TORIXORÉU

REM ARMADOR

REM RONDA

REM DULLDOG

REM RICKET

REM URIRI

REM SIRIRI

ÁTMA DE NAVIRAÍ

DONATO DE NAVIRAÍ

BATINA DA SM

JAMAICA RBF

GALANTE DO PARANÁ

ENZIMA PONTAL VR

SALSA

Peso: 768 Kg • CE: 37 cm

PMGZ

(PN-EDg)		(PD-EDg)		(PA-EDg)		(PS-EDg)		(IPPg)		(STAYg)		(PE-365g)		(PE-450g)		(PM-EMg)		(TMDg)		(AOLg)		(ACABg)		(MARg)		(Eg)		(Pg)		(Mg)	
DEP	DECA	DEP	DECA	DEP	DECA	DEP	DECA	DEP	DECA	DEP	DECA	DEP	DECA	DEP	DECA	DEP	DECA	DEP	DECA	DEP	DECA	DEP	DECA	DEP	DECA	DEP	DECA	DEP	DECA	DEP	DECA
0,71	10	8,97	1	14,99	1	16,70	1	-9,58	2	34,21	2	0,100	5	0,843	1	1,97	2	7,30	1	2,467	1	0,411	3	0,99	1	3,021	1	3,210	1	2,789	1

iABCZ: 16,41 • DECA: 1 • F%: 0,39

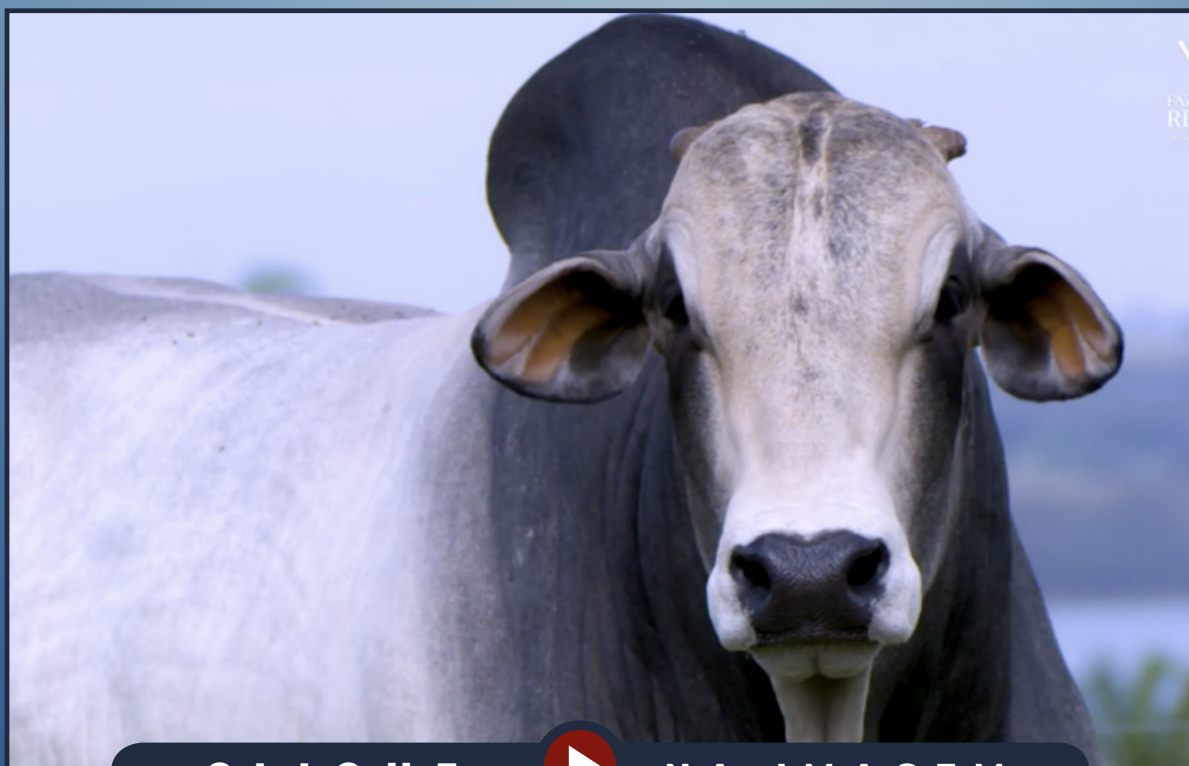

CLIQUE



NA IMAGEM

PARA VER O VÍDEO DO LOTE

Fazenda Reata - Renato Bernardes Filgueiras

GREGO RBF

RG: RETP 5097 • NASC.: 31/08/2020 • MACHO • 22 MESES

RAMBO DA MN

BRADO S.MARINA

XAMANA DA JANDAIA

ZEFEC ABDALA

QUARK COL

BNUVA DA COL.

LANDAU DA DI GENIO

DOCTORAH RBF

FAJARDO DA GB

DIMA DA DI GENIO

GAMAYANA TE PONTAL

BHAKTA POI BRUMADO

ARRITMIA RBF

435

Peso: 750 Kg • CE: 34 cm

PMGZ

(PN-EDg)		(PD-EDg)		(PA-EDg)		(PS-EDg)		(IPPg)		(STAYg)		(PE-365g)		(PE-450g)		(PM-EMg)		(TMDg)		(AOLg)		(ACABg)		(MARg)		(Eg)		(Pg)		(Mg)	
DEP	DECA	DEP	DECA	DEP	DECA	DEP	DECA	DEP	DECA	DEP	DECA	DEP	DECA	DEP	DECA	DEP	DECA	DEP	DECA	DEP	DECA	DEP	DECA	DEP	DECA	DEP	DECA	DEP	DECA	DEP	DECA
0,46	9	4,69	2	6,33	2	6,53	3	-6,70	3	30,77	5	-0,117	7	0,501	2	2,08	1	4,84	1	0,511	4	-0,310	7	-0,16	6	0,642	4	1,426	3	1,347	2

iABCZ: 7,66 • DECA: 2 • F%: 0,0

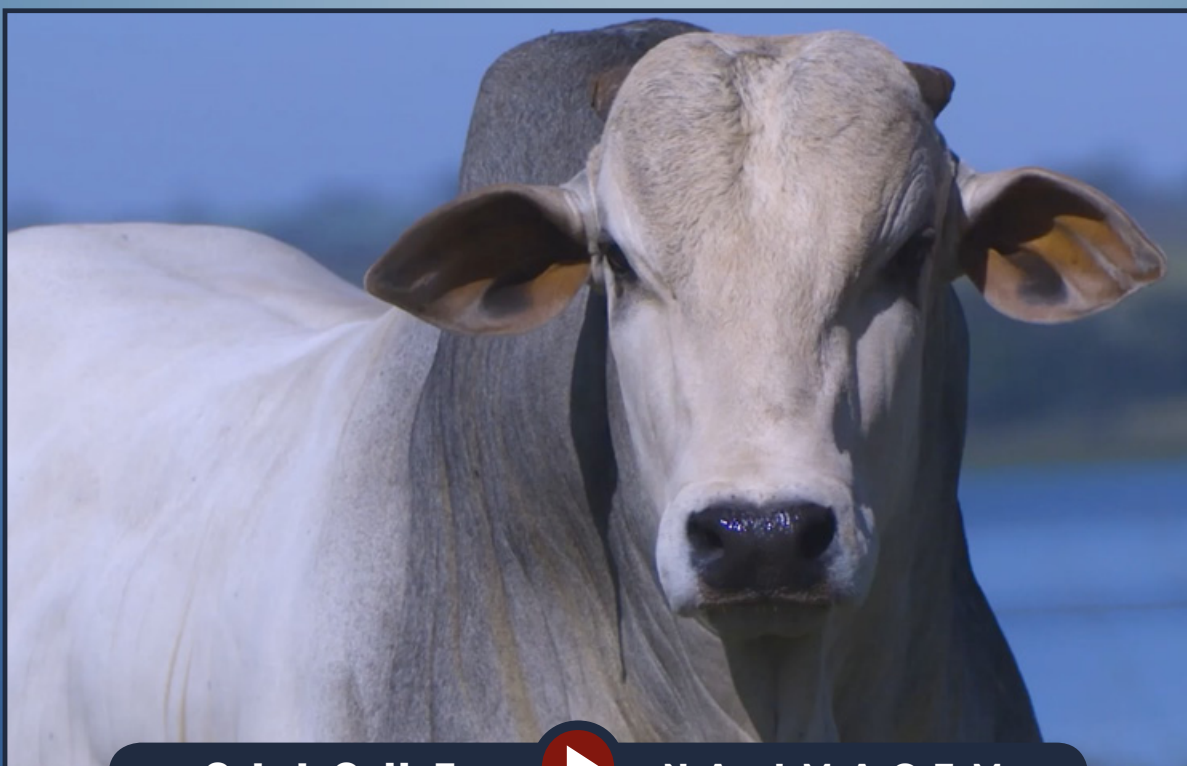

CLIQUE



NA IMAGEM

PARA VER O VÍDEO DO LOTE

Fazenda Reata - Renato Bernardes Filgueiras

TEDDY RBF

RG: RETP 5271 • NASC.: 16/10/2020 • MACHO • 20 MESES

REM TORIXORÉU

REM ARMADOR

REM RONDA

REM DHEEF

QUARK COL.

REM ULÍCIA

REM OPY TE

GABINETE IZ

BACKUP

AMAGDALA

SAMARITANA RBF

CISNE FIV DE NAVIRAÍ

DEIDADE RBF

AMARUGEM RBF

Peso: 700 Kg • CE: 38 cm

PMGZ

(PN-EDg)		(PD-EDg)		(PA-EDg)		(PS-EDg)		(IPPg)		(STAYg)		(PE-365g)		(PE-450g)		(PM-EMg)		(TMDg)		(AOLg)		(ACABg)		(MARg)		(Eg)		(Pg)		(Mg)	
DEP	DECA	DEP	DECA	DEP	DECA	DEP	DECA	DEP	DECA	DEP	DECA	DEP	DECA	DEP	DECA	DEP	DECA	DEP	DECA	DEP	DECA	DEP	DECA	DEP	DECA	DEP	DECA	DEP	DECA	DEP	DECA
0,82	10	11,76	1	16,18	1	21,38	1	-6,80	3	36,84	1	0,684	1	0,993	1	-3,99	10	1,39	5	3,874	1	1,523	1	1,59	1	3,038	1	3,922	1	3,615	1

iABCZ: 16,86 • DECA: 1 • F%: 0,0

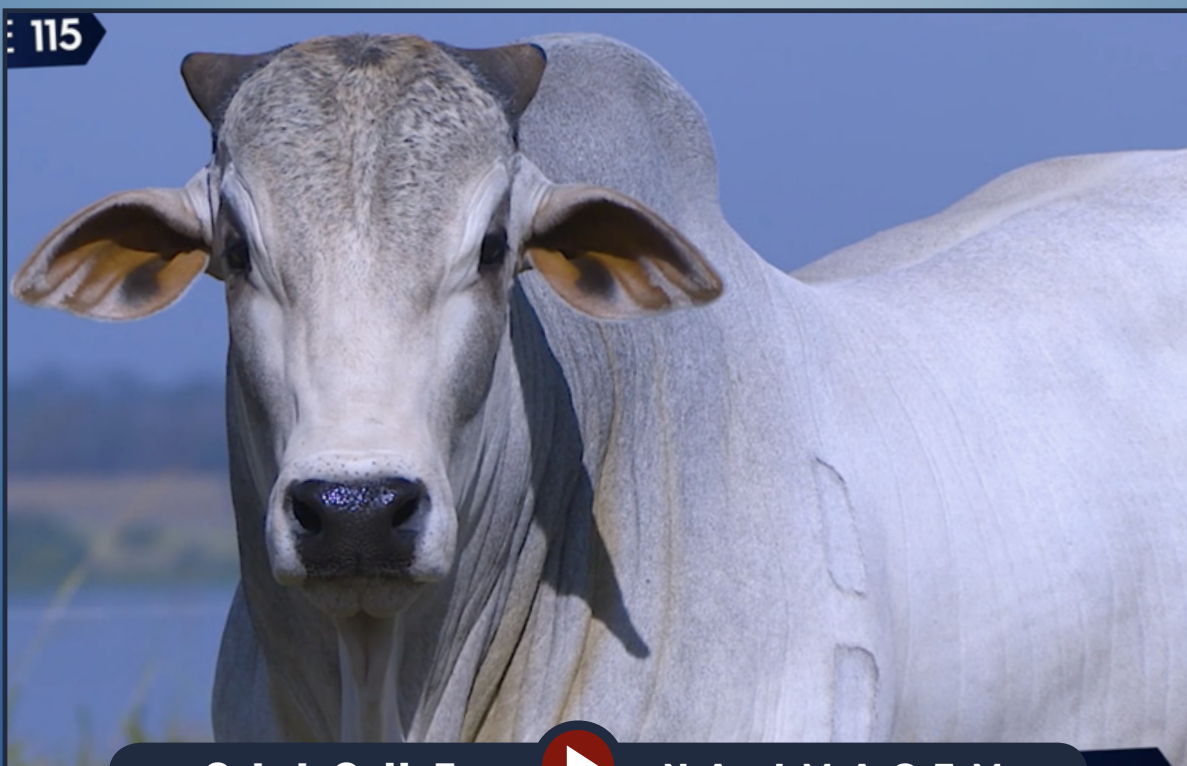

CLIQUE



NA IMAGEM

PARA VER O VÍDEO DO LOTE

Fazenda Reata - Renato Bernardes Filgueiras

BIGODE RBF

RG: RETP 5239 • NASC.: 02/10/2020 • MACHO • 21 MESES

B8734 DA MN

GANGES COL.

DENGOSINHA COL.

TECELÃO DA SM

CUBO DE NAVIRAÍ

TOSQUIRA DA SM

MUKESH FIV COL.

IANCA RBF

DIRIGÍVEL COL.

GAIMACA COL.

DITAME COL.

ENLEVO DA MORUNGABA

ALPACA RBF

REATA 125

Peso: 722 Kg • CE: 40 cm

PMGZ

(PN-EDg)		(PD-EDg)		(PA-EDg)		(PS-EDg)		(IPPg)		(STAYg)		(PE-365g)		(PE-450g)		(PM-EMg)		(TMDg)		(AOLg)		(ACABg)		(MARg)		(Eg)		(Pg)		(Mg)	
DEP	DECA	DEP	DECA	DEP	DECA	DEP	DECA	DEP	DECA	DEP	DECA	DEP	DECA	DEP	DECA	DEP	DECA	DEP	DECA	DEP	DECA	DEP	DECA	DEP	DECA	DEP	DECA	DEP	DECA	DEP	DECA
0,07	5	7,36	1	10,53	1	14,24	1	-12,19	2	27,72	8	0,465	2	1,054	1	0,51	4	4,24	2	1,381	2	-0,557	8	-0,25	7	1,394	2	1,667	2	1,725	2

iABCZ: 10,18 • DECA: 2 • F%: 0,0

TE 116



CLIQUE



NA IMAGEM

PARA VER O VÍDEO DO LOTE

Fazenda Reata - Renato Bernardes Filgueiras

**BRADY
RBF**

RG: RETP 5297 • NASC.: 25/10/2020 • MACHO • 20 MESES

REM RICKET

REM VOKOLO

REM TAKAKA

CAMPEÃO DA MN

PERUANO DE NAVIRAÍ

NAVIRAÍ TE 10778-09

SUCCESSOR DA BEABISA

XERETA RBF

GANGES COL.

MAYA BONSUCESSO

HARMONIA BONSUCESSO

FUNCIONÁRIO DE NAVIRAÍ

GARDÊNIA RBF

AMELA RBF

Peso: 750 Kg • CE: 36 cm

PMGZ

(PN-EDg)		(PD-EDg)		(PA-EDg)		(PS-EDg)		(IPPg)		(STAYg)		(PE-365g)		(PE-450g)		(PM-EMg)		(TMDg)		(AOLg)		(ACABg)		(MARg)		(Eg)		(Pg)		(Mg)	
DEP	DECA	DEP	DECA	DEP	DECA	DEP	DECA	DEP	DECA	DEP	DECA	DEP	DECA	DEP	DECA	DEP	DECA	DEP	DECA	DEP	DECA	DEP	DECA	DEP	DECA	DEP	DECA	DEP	DECA	DEP	DECA
0,65	10	8,36	1	12,04	1	15,55	1	-13,72	2	34,58	1	0,576	1	0,640	2	1,46	2	5,67	1	1,907	1	1,061	1	0,19	4	2,280	1	3,186	1	2,544	1

iABCZ: 16,35 • DECA: 1 • F%: 0,20



CLIQUE



NA IMAGEM

PARA VER O VÍDEO DO LOTE

Fazenda Reata - Renato Bernardes Filgueiras

LUIGI RBF

RG: RETP 5127 • NASC.: 10/09/2020 • MACHO • 21 MESES

B8734 DA MN

GANGES COL.

DENGOSINHA COL.

B8951 DA MN

JAMANTA DA MN

B9370 DA MN

MUKESH FIV COL.

APACHE RBF

DIRIGÍVEL COL.

GAIMACA COL.

DITAME COL.

QUARK COL.

DONINHA RBF

ALIAGEM RBF

Peso: 740 Kg • CE: 38 cm

PMGZ

(PN-EDg)		(PD-EDg)		(PA-EDg)		(PS-EDg)		(IPPg)		(STAYg)		(PE-365g)		(PE-450g)		(PM-EMg)		(TMDg)		(AOLg)		(ACABg)		(MARg)		(Eg)		(Pg)		(Mg)	
DEP	DECA	DEP	DECA	DEP	DECA	DEP	DECA	DEP	DECA	DEP	DECA	DEP	DECA	DEP	DECA	DEP	DECA	DEP	DECA	DEP	DECA	DEP	DECA	DEP	DECA	DEP	DECA	DEP	DECA	DEP	DECA
0,23	7	6,61	1	10,80	1	14,92	1	-12,66	2	30,43	5	0,789	1	0,882	1	0,54	4	3,94	2	2,894	1	0,251	4	-0,67	8	1,173	2	2,984	1	3,066	1

iABCZ: 12,27 • DECA: 1 • F%: 1,17

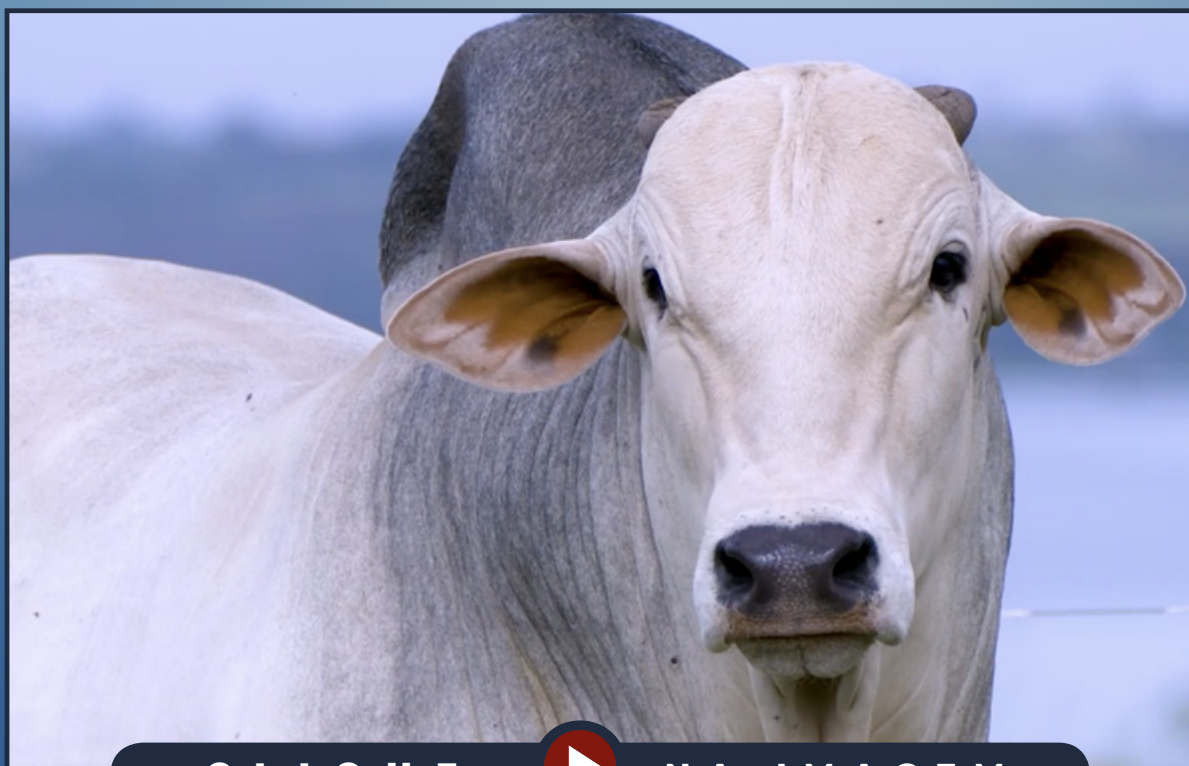

CLIQUE



NA IMAGEM

PARA VER O VÍDEO DO LOTE

Fazenda Reata - Renato Bernardes Filgueiras

EDDIE RBF

RG: RETP 5081 • NASC.: 27/08/2020 • MACHO • 22 MESES

RAMBO DA MN

BRADO S.MARINA

XAMANA DA JANDAIA

ZEFEC ABDALA

QUARK COL

BNUVA DA COL.

LANDAU DA DI GENIO

JANAH RBF

FAJARDO DA GB

DIMA DA DI GENIO

GAMAYANA TE PONTAL

ENLEVO DA MORUNGABA

ANISTIA RBF

ANGÚSTIA

Peso: 750 Kg • CE: 35 cm

PMGZ

(PN-EDg)		(PD-EDg)		(PA-EDg)		(PS-EDg)		(IPPg)		(STAYg)		(PE-365g)		(PE-450g)		(PM-EMg)		(TMDg)		(AOLg)		(ACABg)		(MARg)		(Eg)		(Pg)		(Mg)	
DEP	DECA	DEP	DECA	DEP	DECA	DEP	DECA	DEP	DECA	DEP	DECA	DEP	DECA	DEP	DECA	DEP	DECA	DEP	DECA	DEP	DECA	DEP	DECA	DEP	DECA	DEP	DECA	DEP	DECA	DEP	DECA
0,33	8	4,32	2	6,36	2	9,07	2	-0,54	6	29,42	6	0,519	1	0,674	2	2,52	1	4,71	1	0,779	3	-0,500	7	-0,02	5	0,876	3	1,477	3	1,475	2

iABCZ: 7,43 • DECA: 3 • F%: 0,0

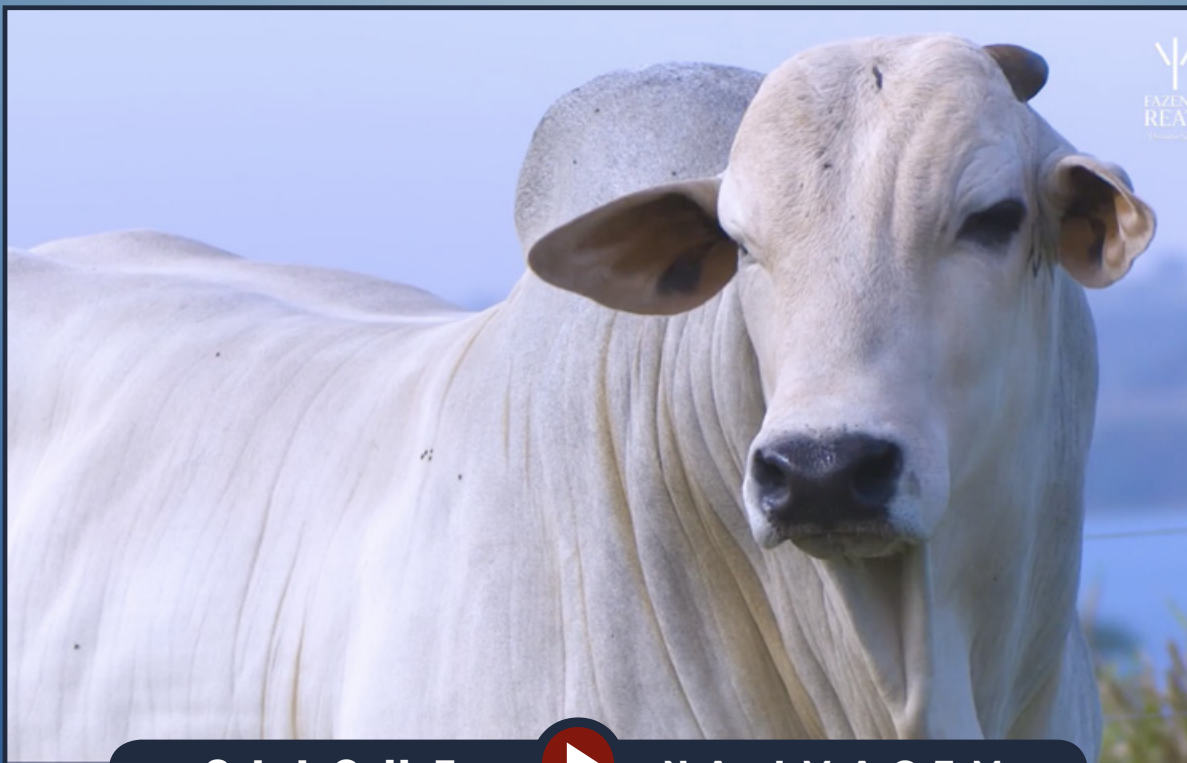

CLIQUE



NA IMAGEM

PARA VER O VÍDEO DO LOTE

Fazenda Reata - Renato Bernardes Filgueiras

MARTE RBF

RG: RETP 5254 • NASC.: 02/10/2020 • MACHO • 21 MESES

HUNO DA MN

CAMPEÃO DA MN

D1342 DA MN

ZEFEC ABDALA

QUARK COL

BNUVA DA COL.

SULTÃO FIV DA TERRA BRAVA

GABBY RBF

TECELÃO DA SM

HÁGADA FIV TERRA BRAVA

DIACONIA COL.

GARBO DO BRUMADO

ARREATA RBF

REATA 173

Peso: 704 Kg • CE: 37 cm

 **PMGZ**

(PN-EDg)		(PD-EDg)		(PA-EDg)		(PS-EDg)		(IPPg)		(STAYg)		(PE-365g)		(PE-450g)		(PM-EMg)		(TMDg)		(AOLg)		(ACABg)		(MARg)		(Eg)		(Pg)		(Mg)	
DEP	DECA	DEP	DECA	DEP	DECA	DEP	DECA	DEP	DECA	DEP	DECA	DEP	DECA	DEP	DECA	DEP	DECA	DEP	DECA	DEP	DECA	DEP	DECA	DEP	DECA	DEP	DECA	DEP	DECA	DEP	DECA
0,24	7	4,51	2	5,20	3	5,79	3	-10,51	2	30,45	5	0,792	1	0,658	2	1,67	2	4,98	1	-0,035	6	1,216	1	-0,96	9	1,347	2	2,095	2	2,095	1

iABCZ: 8,89 • DECA: 2 • F%: 0,0

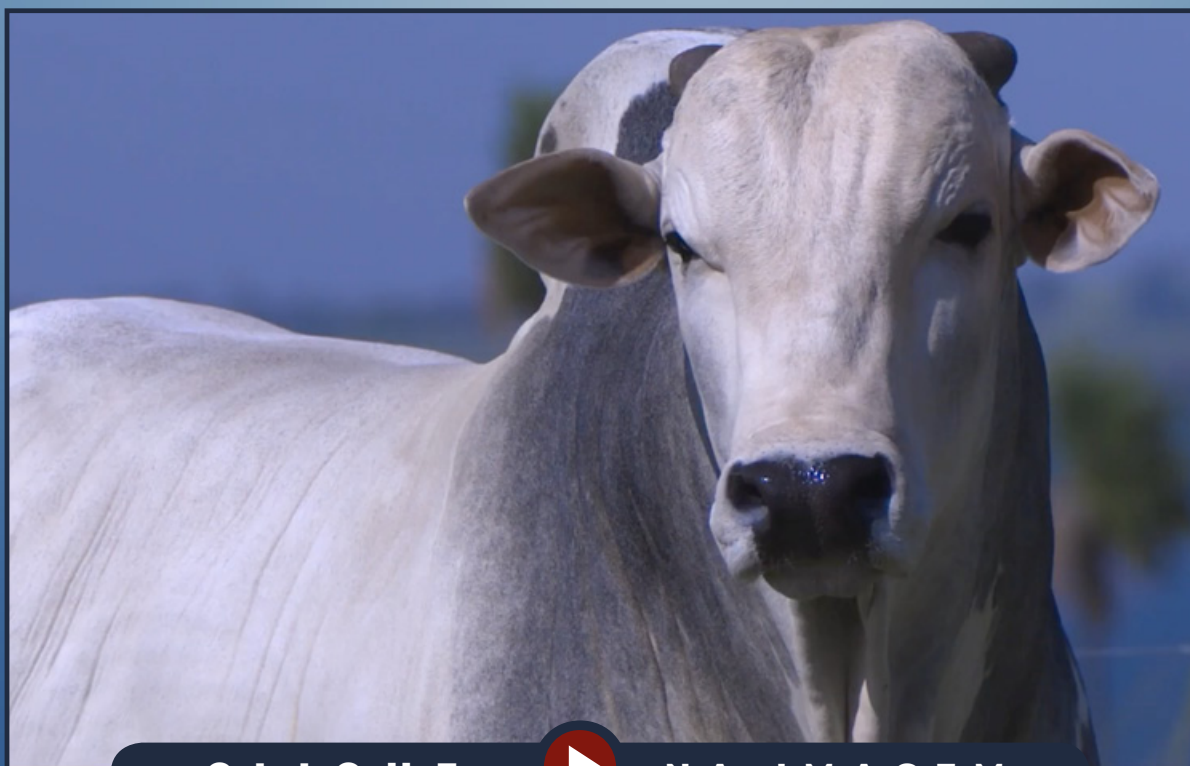

CLIQUE



NA IMAGEM

PARA VER O VÍDEO DO LOTE

Fazenda Reata - Renato Bernardes Filgueiras

YURI RBF

RG: RETP 5215 • NASC.: 29/09/2020 • MACHO • 21 MESES

REM TORIXORÉU

REM ARMADOR

REM RONDA

REM DHEEF

QUARK COL.

REM ULÍCIA

REM OPY TE

NUR MAHAL COL.

MACUNI DO SALTO

ILHA DO SALTO

CAROL RBF

DUQUE TE LAGOA-S

CICA RBF

ALXAIMA RBF

Peso: 746 Kg • CE: 34 cm

PMGZ

(PN-EDg)		(PD-EDg)		(PA-EDg)		(PS-EDg)		(IPPg)		(STAYg)		(PE-365g)		(PE-450g)		(PM-EMg)		(TMDg)		(AOLg)		(ACABg)		(MARg)		(Eg)		(Pg)		(Mg)	
DEP	DECA	DEP	DECA	DEP	DECA	DEP	DECA	DEP	DECA	DEP	DECA	DEP	DECA	DEP	DECA	DEP	DECA	DEP	DECA	DEP	DECA	DEP	DECA	DEP	DECA	DEP	DECA	DEP	DECA	DEP	DECA
0,74	10	11,23	1	16,86	1	23,87	1	-18,51	1	37,17	1	1,365	1	1,063	1	-4,96	10	0,05	6	3,464	1	0,930	2	0,39	3	2,733	1	5,304	1	4,354	1

iABCZ: 19,69 • DECA: 1 • F%: 0,0

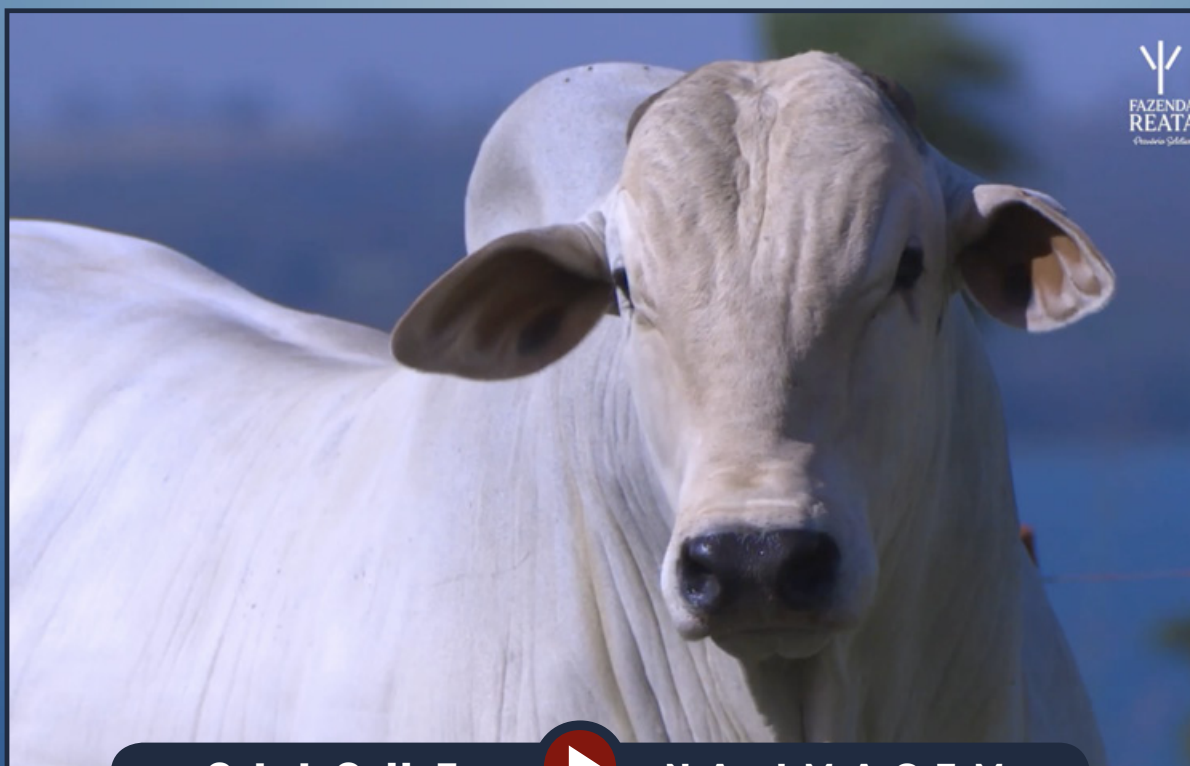

CLIQUE



NA IMAGEM

PARA VER O VÍDEO DO LOTE

Fazenda Reata - Renato Bernardes Filgueiras

TROVÃO RBF

RG: RETP 5188 • NASC.: 26/09/2020 • MACHO • 21 MESES

ENCARTE DS

BITELO DS

DÁCIA DS

1646 DA MN

DUQUE TE LAGOA-S

B4973 DA MN

1070 DA TERRA BRAVA

PAOLA RBF

PROVADOR IZ

HARPA I FIV TERRA BRAVA

DIACÔNIA COL.

BATOQUE FLORESTA

BANDOLINA RBF

REATA 355

Peso: 744 Kg • CE: 39 cm

 **PMGZ**

(PN-EDg)		(PD-EDg)		(PA-EDg)		(PS-EDg)		(IPPg)		(STAYg)		(PE-365g)		(PE-450g)		(PM-EMg)		(TMDg)		(AOLg)		(ACABg)		(MARg)		(Eg)		(Pg)		(Mg)	
DEP	DECA	DEP	DECA	DEP	DECA	DEP	DECA	DEP	DECA	DEP	DECA	DEP	DECA	DEP	DECA	DEP	DECA	DEP	DECA	DEP	DECA	DEP	DECA	DEP	DECA	DEP	DECA	DEP	DECA	DEP	DECA
0,16	6	4,24	2	7,26	2	8,33	2	-15,17	1	35,90	1	0,706	1	0,297	4	0,29	5	1,86	4	2,059	1	-0,128	6	0,12	5	0,847	3	1,302	3	0,908	3

iABCZ: 12,27 • DECA: 1 • F%: 0,20

22



CLIQUE



NA IMAGEM

PARA VER O VÍDEO DO LOTE

Fazenda Reata - Renato Bernardes Filgueiras

**WALFFLE
RBF**

RG: RETP 5200 • NASC.: 27/09/2020 • MACHO • 21 MESES

HUNO DA MN

CAMPEÃO DA MN

D1342 DA MN

PANAGPUR AL DA PAUL.

ENLEVO DA MORUNGABA

VEDETE DA MORUNGABA

SULTÃO FIV DA TERRA BRAVA

KEITY RBF

TECELÃO DA SM

HÁGADA FIV TERRA BRAVA

DIACONIA COL.

BIG BEN DA S.NICE

AMETROPIA RBF

5794 RBF

Peso: 688 Kg • CE: 38 cm

PMGZ

(PN-EDg)		(PD-EDg)		(PA-EDg)		(PS-EDg)		(IPPg)		(STAYg)		(PE-365g)		(PE-450g)		(PM-EMg)		(TMDg)		(AOLg)		(ACABg)		(MARg)		(Eg)		(Pg)		(Mg)	
DEP	DECA	DEP	DECA	DEP	DECA	DEP	DECA	DEP	DECA	DEP	DECA	DEP	DECA	DEP	DECA	DEP	DECA	DEP	DECA	DEP	DECA	DEP	DECA	DEP	DECA	DEP	DECA	DEP	DECA	DEP	DECA
0,18	7	3,94	3	6,90	2	9,76	2	-4,87	4	29,48	6	0,616	1	1,061	1	1,20	3	3,95	2	0,214	5	1,032	2	-0,87	9	1,429	2	1,466	3	1,191	3

iABCZ: 7,73 • DECA: 2 • F%: 0,0

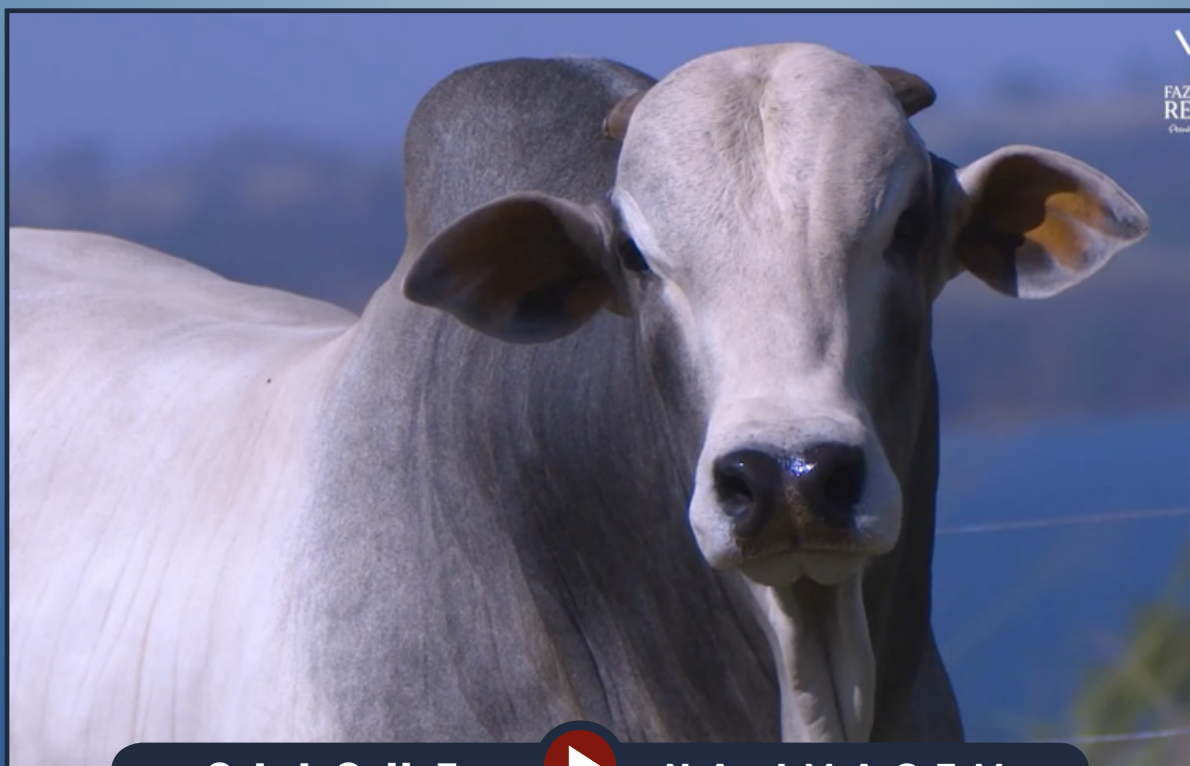

CLIQUE



NA IMAGEM

PARA VER O VÍDEO DO LOTE

Fazenda Reata - Renato Bernardes Filgueiras

FANTASMA RBF

RG: RETP 5242 • NASC.: 02/10/2020 • MACHO • 21 MESES

MAIA FIV MAT.

D7069 DA MN

C9561 DA MN

PROVADOR IZ

PLAYBOY MAT.

HATIK DA MAT.

BERNARDO RBF

DANADAH RBF

FUNCIONÁRIO DE NAVIRAÍ

FLORY RBF

ATROPINA RBF

GALANTE DO PARANÁ

AMORA RBF

REATA 277

Peso: 704 Kg • CE: 32 cm

PMGZ

(PN-EDg)		(PD-EDg)		(PA-EDg)		(PS-EDg)		(IPPg)		(STAYg)		(PE-365g)		(PE-450g)		(PM-EMg)		(TMDg)		(AOLg)		(ACABg)		(MARg)		(Eg)		(Pg)		(Mg)	
DEP	DECA	DEP	DECA	DEP	DECA	DEP	DECA	DEP	DECA	DEP	DECA	DEP	DECA	DEP	DECA	DEP	DECA	DEP	DECA	DEP	DECA	DEP	DECA	DEP	DECA	DEP	DECA	DEP	DECA	DEP	DECA
0,33	8	5,93	1	9,56	1	12,83	1	-5,12	4	32,46	3	0,387	2	0,382	3	1,23	3	4,49	1	1,487	1	0,610	3	0,26	4	0,790	3	2,074	2	2,238	1

iABCZ: 11,2 • DECA: 1 • F%: 0,20



CLIQUE



NA IMAGEM

PARA VER O VÍDEO DO LOTE

Fazenda Reata - Renato Bernardes Filgueiras

ZEUS RBF

RG: RETP 5221 • NASC.: 30/09/2020 • MACHO • 21 MESES

REM ARMADOR

GAUN DA MAT.

REM DHEEF

BOMBA RBF

REM ULÍCIA

AMENCIA RBF

Peso: 664 Kg • CE: 32 cm

(PN-EDg)		(PD-EDg)		(PA-EDg)		(PS-EDg)		(IPPg)		(STAYg)		(PE-365g)		(PE-450g)		(PM-EMg)		(TMDg)		(AOLg)		(ACABg)		(MARg)		(Eg)		(Pg)		(Mg)	
DEP	DECA	DEP	DECA	DEP	DECA	DEP	DECA	DEP	DECA	DEP	DECA	DEP	DECA	DEP	DECA	DEP	DECA	DEP	DECA	DEP	DECA	DEP	DECA	DEP	DECA	DEP	DECA	DEP	DECA	DEP	DECA
0,61	10	8,88	1	12,82	1	14,53	1	-1,48	5	35,12	1	0,587	1	0,690	2	-4,49	10	-0,80	7	3,232	1	1,187	1	1,24	1	2,362	1	3,581	1	3,142	1

iABCZ: 11,01 • DECA : 1 • F%: 0,20

DAVID RBF

RG: RETP 5314 • NASC.: 27/10/2020 • MACHO • 20 MESES

GANGES COL.

REM QUILANO

MUKESH FIV COL.

TANAKA RBF

GAIMACA COL.

AMPELINA RBF

Peso: 676 Kg • CE: 34 cm

(PN-EDg)		(PD-EDg)		(PA-EDg)		(PS-EDg)		(IPPg)		(STAYg)		(PE-365g)		(PE-450g)		(PM-EMg)		(TMDg)		(AOLg)		(ACABg)		(MARg)		(Eg)		(Pg)		(Mg)	
DEP	DECA	DEP	DECA	DEP	DECA	DEP	DECA	DEP	DECA	DEP	DECA	DEP	DECA	DEP	DECA	DEP	DECA	DEP	DECA	DEP	DECA	DEP	DECA	DEP	DECA	DEP	DECA	DEP	DECA	DEP	DECA
-0,04	4	3,81	3	5,11	3	8,86	2	-15,71	1	28,63	7	0,631	1	1,071	1	-0,97	8	0,14	6	1,103	2	1,193	1	-0,16	6	0,899	3	2,947	1	2,988	1

iABCZ: 6,51 • DECA : 3 • F%: 1,12

SAMN RBF

RG: RETP 5154 • NASC.: 16/09/2020 • MACHO • 21 MESES

BITELO DS

BACKUP

1070 DA TERRA BRAVA

MACKENZIE RBF

HARPA I FIV TERRA BRAVA

TULLY RBF

Peso: 680 Kg • CE: 35 cm

(PN-EDg)		(PD-EDg)		(PA-EDg)		(PS-EDg)		(IPPg)		(STAYg)		(PE-365g)		(PE-450g)		(PM-EMg)		(TMDg)		(AOLg)		(ACABg)		(MARg)		(Eg)		(Pg)		(Mg)	
DEP	DECA	DEP	DECA	DEP	DECA	DEP	DECA	DEP	DECA	DEP	DECA	DEP	DECA	DEP	DECA	DEP	DECA	DEP	DECA	DEP	DECA	DEP	DECA	DEP	DECA	DEP	DECA	DEP	DECA	DEP	DECA
0,24	7	5,24	2	5,80	2	8,78	2	-19,20	1	37,56	1	0,528	1	0,563	2	0,72	4	2,63	3	2,978	1	0,687	2	1,34	1	0,979	3	1,849	2	1,502	2

iABCZ: 14,14 • DECA : 1 • F%: 0,0

NERO RBF

RG: RETP 5136 • NASC.: 01/09/2020 • MACHO • 22 MESES

BITELO DS

BACANO TE PONTAL VR

1070 DA TERRA BRAVA

ICARA RBF

HARPA I FIV TERRA BRAVA

ALHEIRA RBF

Peso: 680 Kg • CE: 34 cm

(PN-EDg)		(PD-EDg)		(PA-EDg)		(PS-EDg)		(IPPg)		(STAYg)		(PE-365g)		(PE-450g)		(PM-EMg)		(TMDg)		(AOLg)		(ACABg)		(MARg)		(Eg)		(Pg)		(Mg)	
DEP	DECA	DEP	DECA	DEP	DECA	DEP	DECA	DEP	DECA	DEP	DECA	DEP	DECA	DEP	DECA	DEP	DECA	DEP	DECA	DEP	DECA	DEP	DECA	DEP	DECA	DEP	DECA	DEP	DECA	DEP	DECA
0,15	6	3,35	3	4,11	3	5,54	3	-3,49	5	33,03	2	-0,123	7	0,512	2	0,31	5	0,98	5	1,817	1	0,134	5	0,55	3	0,720	4	0,265	5	0,259	5

iABCZ: 5,76 • DECA : 3 • F%: 0,0

CLIQUE AQUI



PARA VER O VÍDEO

Fazenda Reata - Renato Bernardes Filgueiras

BACKO RBF

RG: RETP 5287 • NASC.: 22/10/2020 • MACHO • 20 MESES

BRADO S.MARINA

BACANA DA MN

LANDAU DA DI GENIO

MYST RBF

DIMA DA DI GENIO

EVEA PONTAL VR

Peso: 780 Kg • CE: 36 cm

(PN-EDg)		(PD-EDg)		(PA-EDg)		(PS-EDg)		(IPPg)		(STAYg)		(PE-365g)		(PE-450g)		(PM-EMg)		(TMDg)		(AOLg)		(ACABg)		(MARg)		(Eg)		(Pg)		(Mg)	
DEP	DECA	DEP	DECA	DEP	DECA	DEP	DECA	DEP	DECA	DEP	DECA	DEP	DECA	DEP	DECA	DEP	DECA	DEP	DECA	DEP	DECA	DEP	DECA	DEP	DECA	DEP	DECA	DEP	DECA	DEP	DECA
0,41	9	7,03	1	9,01	1	12,06	1	-8,47	3	32,60	3	0,523	1	0,624	2	0,75	4	3,83	2	0,331	5	-0,215	6	0,53	3	1,129	2	2,348	1	1,796	2

iABCZ: 11,74 • DECA : 1 • F%: 0,98

WILLOW RBF

RG: RETP 5201 • NASC.: 27/09/2020 • MACHO • 21 MESES

BITELO DS

GAROTO TE DE NAVIRAÍ

1070 DA TERRA BRAVA

EFERVESCENTTE RBF

HARPA I FIV TERRA BRAVA

ALERTA

Peso: 680 Kg • CE: 32 cm

(PN-EDg)		(PD-EDg)		(PA-EDg)		(PS-EDg)		(IPPg)		(STAYg)		(PE-365g)		(PE-450g)		(PM-EMg)		(TMDg)		(AOLg)		(ACABg)		(MARg)		(Eg)		(Pg)		(Mg)	
DEP	DECA	DEP	DECA	DEP	DECA	DEP	DECA	DEP	DECA	DEP	DECA	DEP	DECA	DEP	DECA	DEP	DECA	DEP	DECA	DEP	DECA	DEP	DECA	DEP	DECA	DEP	DECA	DEP	DECA	DEP	DECA
0,15	6	2,63	4	2,97	4	3,49	4	-8,72	3	34,58	1	-0,091	7	0,340	3	-0,30	7	0,06	6	1,851	1	0,191	4	0,64	2	-0,115	7	1,114	3	1,013	3

iABCZ: 6,17 • DECA : 3 • F%: 0,78

AFONSO RBF

RG: RETP 5231 • NASC.: 01/10/2020 • MACHO • 21 MESES

BITELO DS

TAMANDUÁ

1070 DA TERRA BRAVA

SHELL RBF

HARPA I FIV TERRA BRAVA

AMOLDAR RBF

Peso: 740 Kg • CE: 32 cm

(PN-EDg)		(PD-EDg)		(PA-EDg)		(PS-EDg)		(IPPg)		(STAYg)		(PE-365g)		(PE-450g)		(PM-EMg)		(TMDg)		(AOLg)		(ACABg)		(MARg)		(Eg)		(Pg)		(Mg)	
DEP	DECA	DEP	DECA	DEP	DECA	DEP	DECA	DEP	DECA	DEP	DECA	DEP	DECA	DEP	DECA	DEP	DECA	DEP	DECA	DEP	DECA	DEP	DECA	DEP	DECA	DEP	DECA	DEP	DECA	DEP	DECA
0,13	6	5,03	2	7,00	2	8,03	2	-11,80	2	35,80	1	0,200	4	0,421	3	0,09	6	1,96	4	1,920	1	0,619	3	0,42	3	0,590	4	1,199	3	1,292	3

iABCZ: 11,02 • DECA : 1 • F%: 0,39

BOOMER RBF

RG: RETP 5061 • NASC.: 31/07/2020 • MACHO • 23 MESES

BRADO S.MARINA

ABISSOL JWW

LANDAU DA DI GENIO

CACAU RBF

DIMA DA DI GENIO

ÂNSIA RBF

Peso: 720 Kg • CE: 40 cm

(PN-EDg)		(PD-EDg)		(PA-EDg)		(PS-EDg)		(IPPg)		(STAYg)		(PE-365g)		(PE-450g)		(PM-EMg)		(TMDg)		(AOLg)		(ACABg)		(MARg)		(Eg)		(Pg)		(Mg)	
DEP	DECA	DEP	DECA	DEP	DECA	DEP	DECA	DEP	DECA	DEP	DECA	DEP	DECA	DEP	DECA	DEP	DECA	DEP	DECA	DEP	DECA	DEP	DECA	DEP	DECA	DEP	DECA	DEP	DECA	DEP	DECA
0,21	7	2,89	3	1,22	6	2,25	5	-3,21	5	31,14	4	0,452	2	0,625	2	1,47	2	2,68	3	-0,003	6	-0,859	9	-0,44	7	1,005	3	1,028	3	0,653	4

iABCZ: 4,92 • DECA : 4 • F%: 0,78

ALLVIM RBF

RG: RETP 5232 • NASC.: 01/10/2020 • MACHO • 21 MESES

CAMPEÃO DA MN

RANCHI IPÊ OURO

SULTÃO FIV DA TERRA BRAVA

ASINAL RBF

HÁGADA FIV TERRA BRAVA

ALIQUANTA RBF

Peso: 680 Kg • CE: 37 cm

(PN-EDg)		(PD-EDg)		(PA-EDg)		(PS-EDg)		(IPPg)		(STAYg)		(PE-365g)		(PE-450g)		(PM-EMg)		(TMDg)		(AOLg)		(ACABg)		(MARg)		(Eg)		(Pg)		(Mg)	
DEP	DECA	DEP	DECA	DEP	DECA	DEP	DECA	DEP	DECA	DEP	DECA	DEP	DECA	DEP	DECA	DEP	DECA	DEP	DECA	DEP	DECA	DEP	DECA	DEP	DECA	DEP	DECA	DEP	DECA	DEP	DECA
0,31	8	4,66	2	5,62	3	7,83	2	-3,18	5	29,09	6	0,513	1	0,522	2	0,71	4	3,71	2	-0,211	7	0,323	4	-1,45	10	1,037	3	1,937	2	1,472	2

iABCZ: 6,41 • DECA : 3 • F%: 0,78

CLIQUE AQUI



PARA VER O VÍDEO

Fazenda Reata - Renato Bernardes Filgueiras

JERRY RBF

RG: RETP 5113 • NASC.: 06/09/2020 • MACHO • 21 MESES

REM ARMADOR

ESTEIO DE NAVIRAÍ

REM DHEEF

BUZARONA RBF

REM ULÍCIA

ARESTA RBF

Peso: 830 Kg • CE: 34 cm

(PN-EDg)		(PD-EDg)		(PA-EDg)		(PS-EDg)		(IPPg)		(STAYg)		(PE-365g)		(PE-450g)		(PM-EMg)		(TMDg)		(AOLg)		(ACABg)		(MARg)		(Eg)		(Pg)		(Mg)	
DEP	DECA	DEP	DECA	DEP	DECA	DEP	DECA	DEP	DECA	DEP	DECA	DEP	DECA	DEP	DECA	DEP	DECA	DEP	DECA	DEP	DECA	DEP	DECA	DEP	DECA	DEP	DECA	DEP	DECA	DEP	DECA
0,75	10	10,22	1	15,39	1	19,13	1	-10,42	2	38,43	1	0,804	1	0,894	1	-3,82	10	1,33	5	3,151	1	1,370	1	1,10	1	2,264	1	2,569	1	2,317	1

iABCZ: 17,46 • DECA : 1 • F%: 0,0

QUINDIN RBF

RG: RETP 5139 • NASC.: 12/09/2020 • MACHO • 21 MESES

GANGES COL.

FAROESTE DA JATOBÁ

MUKESH FIV COL.

BOQUINHA RBF

GAIMACA COL.

AÉREA

Peso: 696 Kg • CE: 32 cm

(PN-EDg)		(PD-EDg)		(PA-EDg)		(PS-EDg)		(IPPg)		(STAYg)		(PE-365g)		(PE-450g)		(PM-EMg)		(TMDg)		(AOLg)		(ACABg)		(MARg)		(Eg)		(Pg)		(Mg)	
DEP	DECA	DEP	DECA	DEP	DECA	DEP	DECA	DEP	DECA	DEP	DECA	DEP	DECA	DEP	DECA	DEP	DECA	DEP	DECA	DEP	DECA	DEP	DECA	DEP	DECA	DEP	DECA	DEP	DECA	DEP	DECA
0,02	5	5,23	2	8,31	1	12,41	1	-11,16	2	28,02	8	0,322	3	0,530	2	0,80	4	3,36	2	1,730	1	0,179	4	-0,64	8	0,520	4	1,641	2	1,789	2

iABCZ: 8,34 • DECA : 2 • F%: 0,0

ROCK RBF

RG: RETP 5142 • NASC.: 12/09/2020 • MACHO • 21 MESES

GANGES COL.

ESTRITO DE NAVIRAÍ

MUKESH FIV COL.

GUDE RBF

GAIMACA COL.

AMÔNIA RBF

Peso: 718 Kg • CE: 38 cm

(PN-EDg)		(PD-EDg)		(PA-EDg)		(PS-EDg)		(IPPg)		(STAYg)		(PE-365g)		(PE-450g)		(PM-EMg)		(TMDg)		(AOLg)		(ACABg)		(MARg)		(Eg)		(Pg)		(Mg)	
DEP	DECA	DEP	DECA	DEP	DECA	DEP	DECA	DEP	DECA	DEP	DECA	DEP	DECA	DEP	DECA	DEP	DECA	DEP	DECA	DEP	DECA	DEP	DECA	DEP	DECA	DEP	DECA	DEP	DECA	DEP	DECA
0,39	9	6,73	1	11,20	1	12,91	1	-3,69	4	28,36	7	-0,006	6	0,682	2	0,44	5	4,31	2	1,484	1	0,109	5	-1,10	10	0,945	3	1,773	2	2,178	1

iABCZ: 8,17 • DECA : 2 • F%: 0,0

ARMANI RBF

RG: RETP 5048 • NASC.: 27/07/2020 • MACHO • 23 MESES

BITELO DS

EMPÍREO DE NAVIRAÍ

1070 DA TERRA BRAVA

RAJA RBF

HARPA I FIV TERRA BRAVA

AMOLADELA RBF

Peso: 680 Kg • CE: 37 cm

(PN-EDg)		(PD-EDg)		(PA-EDg)		(PS-EDg)		(IPPg)		(STAYg)		(PE-365g)		(PE-450g)		(PM-EMg)		(TMDg)		(AOLg)		(ACABg)		(MARg)		(Eg)		(Pg)		(Mg)	
DEP	DECA	DEP	DECA	DEP	DECA	DEP	DECA	DEP	DECA	DEP	DECA	DEP	DECA	DEP	DECA	DEP	DECA	DEP	DECA	DEP	DECA	DEP	DECA	DEP	DECA	DEP	DECA	DEP	DECA	DEP	DECA
0,25	7	3,82	3	4,10	3	4,28	4	-3,82	4	35,23	1	0,119	5	0,354	3	0,39	5	1,81	4	1,825	1	0,442	3	0,17	4	0,065	6	0,736	4	0,457	5

iABCZ: 7,63 • DECA : 3 • F%: 0,0

ROCCO RBF

RG: RETP 5149 • NASC.: 15/09/2020 • MACHO • 21 MESES

D7069 DA MN

GALVIN BONSUCESSO

BERNARDO RBF

HANNA RBF

FLORY RBF

EVEA PONTAL VR

Peso: 720 Kg • CE: 39 cm

(PN-EDg)		(PD-EDg)		(PA-EDg)		(PS-EDg)		(IPPg)		(STAYg)		(PE-365g)		(PE-450g)		(PM-EMg)		(TMDg)		(AOLg)		(ACABg)		(MARg)		(Eg)		(Pg)		(Mg)	
DEP	DECA	DEP	DECA	DEP	DECA	DEP	DECA	DEP	DECA	DEP	DECA	DEP	DECA	DEP	DECA	DEP	DECA	DEP	DECA	DEP	DECA	DEP	DECA	DEP	DECA	DEP	DECA	DEP	DECA	DEP	DECA
0,39	9	4,27	2	5,56	3	9,00	2	-3,67	4	32,93	2	0,535	1	0,543	2	0,94	3	3,04	3	1,264	2	0,004	5	0,20	4	0,040	6	1,480	3	0,512	5

iABCZ: 8,85 • DECA : 2 • F%: 0,59

CLIQUE AQUI



PARA VER O VÍDEO



02 | JULHO
SÁBADO | 09h15

* HORÁRIO DE BRASÍLIA/DF

LEILÃO VIRTUAL

touros

V 3 & R E A T A

150 REPRODUTORES
NELORE E NELORE PINTADO



CONDIÇÃO DE PAGAMENTO:
30 PARCELAS
(2+2+2+2+2+2+18 PARCELAS)

12% DE DESCONTO
PARA PAGAMENTO À VISTA

REALIZAÇÃO:



(43) 3373.7077

TRANSMISSÃO:



RETRANSMISSÃO:



ASSESSORIA:



67 99911.1102



67 99944.1382

ANIMAIS
SEGURADOS:



VÍDEOS:



67 98143.0131

AGÊNCIA:



67 2525.7185

LEILÃO PARCEIRO:



PATROCÍNIO:



Safrá

Private Banking



ivomec

