



30 DE JUNHO
QUINTA ▸ 20H

* HORÁRIO DE BRASÍLIA/DF

LEILÃO **JÓIAS**



CATÁLOGO VIRTUAL

30 DE JUNHO
QUINTA ▸ 20H

* HORÁRIO DE BRASÍLIA/DF

LEILÃO **JÓIAS**



COMO ASSISTIR



CANAL DO CRIADOR

NET
O MUNDO É DOS NETS

CANAIS
197 E 697

SKY

CANAL
166

& PARABÓLICA
(DIGITAL E ANALÓGICA)

CONDIÇÃO DE PAGAMENTO

30 PARCELAS
(2+2+2+2+2+20 PARCELAS)

15% DE DESCONTO PARA PAGAMENTO À VISTA

MATRIZES

NELORE E NELORE PINTADO
PRENHES E/OU PARIDAS
DOS PRINCIPAIS TOUROS DO NELORE V3

REALIZAÇÃO:



(43) 3373.7077

TRANSMISSÃO:



CANAL DO CRIADOR

RETRANSMISSÃO:.....



LANCE RURAL



REIMATE
WEB
remateweb.com

ASSESSORIA:



67 99911.1102

CONDIÇÃO DE FRETE

LEILÃO **JÓIAS**
V3

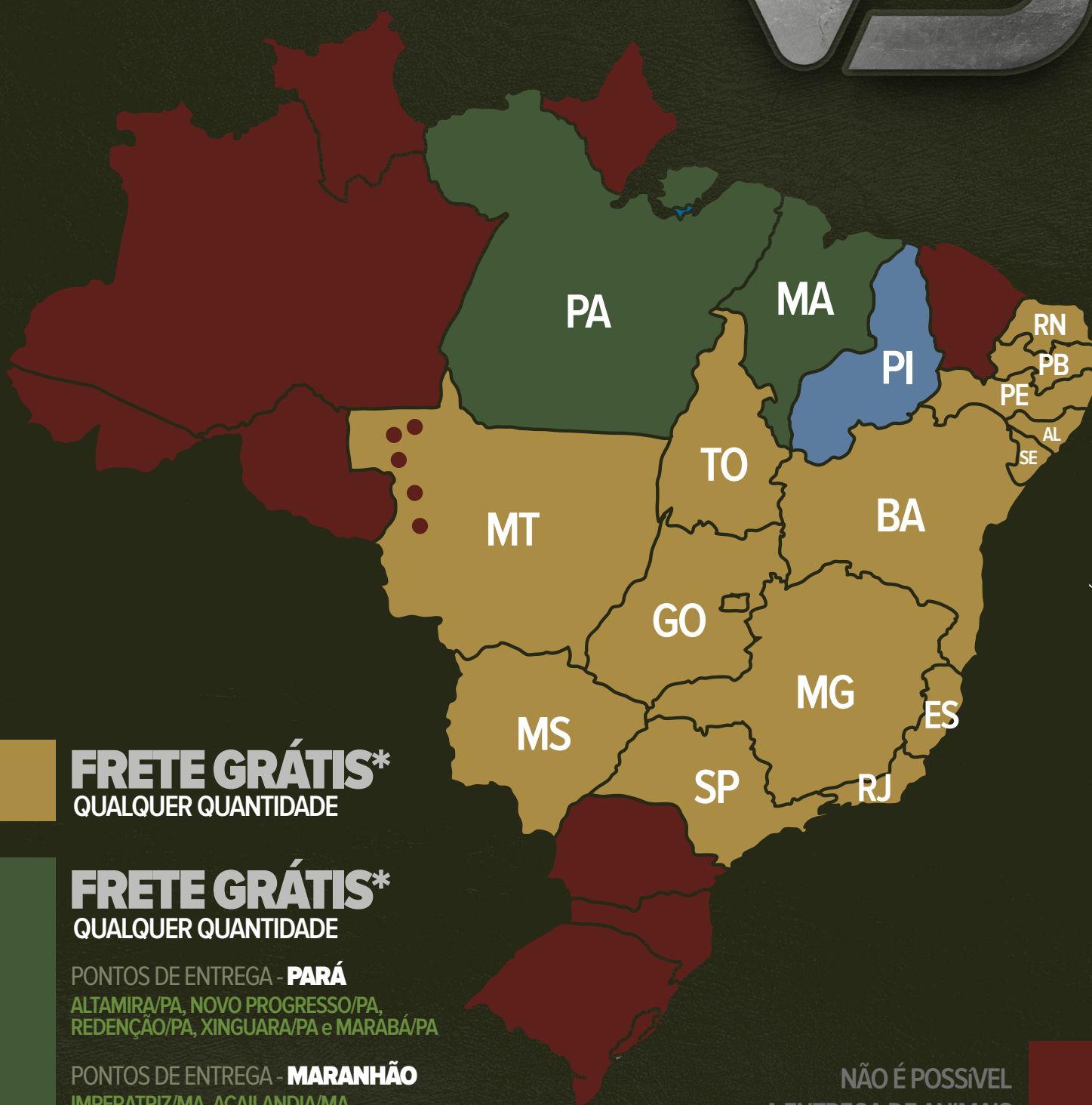

FRETE GRÁTIS*
QUALQUER QUANTIDADE

FRETE GRÁTIS*
QUALQUER QUANTIDADE

PONTOS DE ENTREGA - **PARÁ**
ALTAMIRA/PA, NOVO PROGRESSO/PA,
REDENÇÃO/PA, XINGUARA/PA e MARABÁ/PA

PONTOS DE ENTREGA - **MARANHÃO**
IMPERATRIZ/MA, AÇAILANDIA/MA,
SANTA INÉS/MA e BACABAL/MA

FRETE GRÁTIS*
QUALQUER QUANTIDADE

** RETIRA EM TERESINA/PI

NÃO É POSSÍVEL
A ENTREGA DE ANIMAIS

* ALÉM DOS ESTADOS RECONHECIDOS COMO LIVRE DE AFTOSA QUE NÃO
PODEM RECEBER OS ANIMAIS, TAMBÉM NÃO SERÁ POSSÍVEL A ENTREGA
NAS CIDADE DE JUINA, COMODORO, RONDOLÂNDIA, ARIPUANÃ e COLNIZA
NO ESTADO DO MATO GROSSO/MT

* DENTRO DA MALHA RODOVIÁRIA
FEDERAL

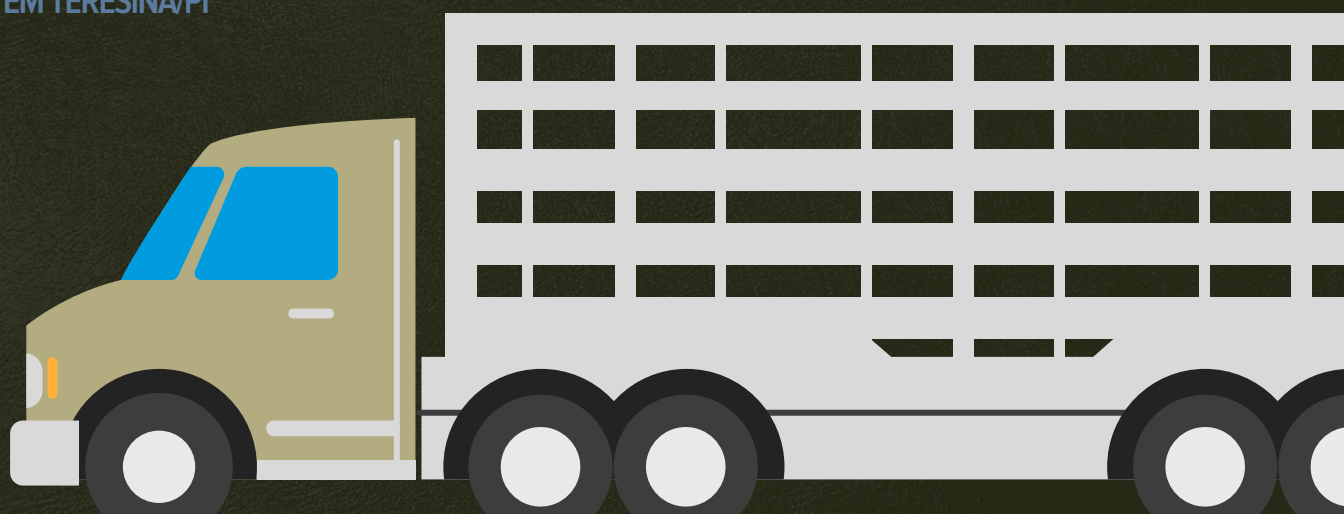

Nelore V3 - João Antônio Soares Bessa Costa

FACETA V3

RG: NEJA 647 • Nasc.: 30/11/2016 • FÊMEA

SUGAN DA CA

CUBANINHO DA STA

SELETA DA CA

DRUSO DA CA

ACARI DA SJ

REGATA DA STA

PRICILA DA STA

KURUPATHY IMP.

KURUPADHY FIV DA STA

KAKINADA DA CA

MINAS L.CANÇADO

EVARU DA LC

NÉVOA L.CANÇADO

LAMBADA L.CANÇADO

Peso: 724 Kg

AVALIAÇÃO
PMGZ

DECA 3

PN-ED | STAY | ACAB | MAR | M

Prenhe de fêmea do RETINTO FIV V3. Previsão de parto: novembro/2022.



Nelore V3 - João Antônio Soares Bessa Costa

GANGRENA FIV V3

RG: NEJA 936 • Nasc.: 04/01/2018 • FÊMEA

SUGAN DA CA

CUBANO

SELETA DA CA

GOLIAS DA STA

ERAL DA CA

SELARIA

GUAÍRA DA CA

LUDY DE GARÇA

TAJU DE GARÇA

ESFERA

CABOCLA FIV MARCA CF

ASTECA STA ALAÍDE

OLINDA MARCA CF

LAPELA DA CA

Peso: 734 Kg

AVALIAÇÃO PMGZ	DECA 1	DECA 2
	PN-ED	STAY

Parida de macho (NEJA 2569) do NEJA 1380 FIV V3 desde 20/11/2021.
Prenhe do AMADO. Previsão de parto: fevereiro/2023.



Nelore V3 - João Antônio Soares Bessa Costa

MALORI L. CANÇADO

RG: ALCF 2906 • Nasc.: 25/01/2014 • FÊMEA

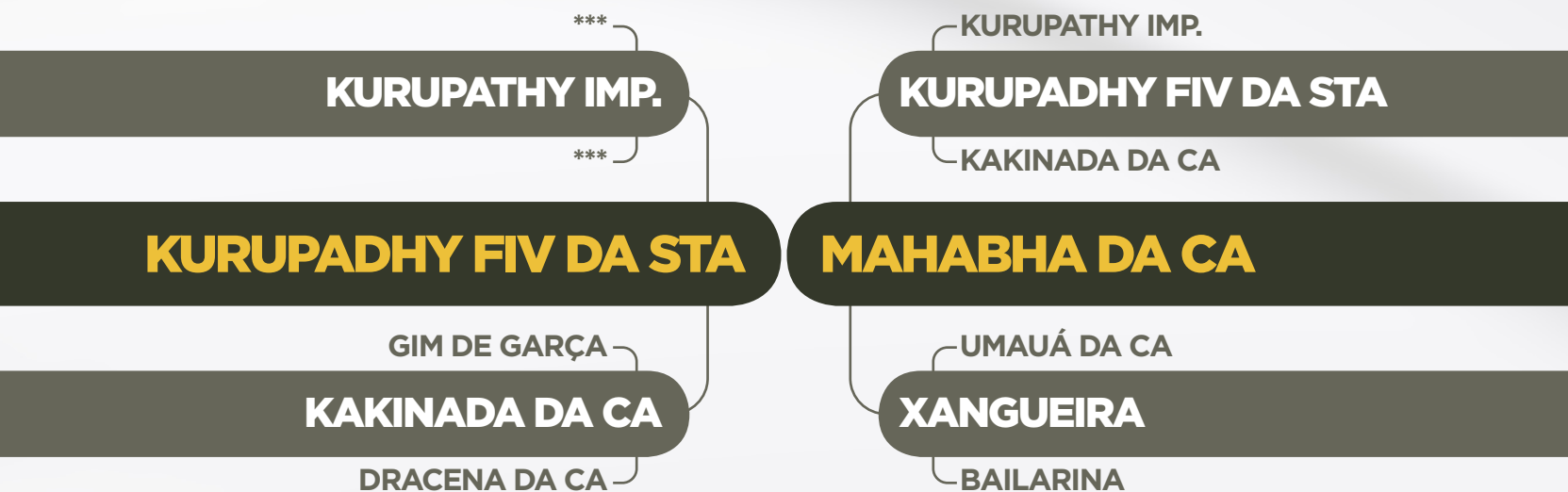

Peso: 638 Kg

AVALIAÇÃO PMGZ	DECA 1	DECA 2	DECA 3
	STAY	PN-ED	ACAB

Parida de macho (NEJA 2356) do HINO GC DA SL desde 03/10/2021
Prenhe do RETINTO FIV V3. Previsão de parto: novembro/2022.



Nelore V3 - João Antônio Soares Bessa Costa

FAMA V3

RG: NEJA 658 • Nasc.: 18/12/2016 • FÊMEA

SUGAN DA CA

CUBANINHO DA STA

SELETA DA CA

DRUSO DA CA

ACARI DA SJ

REGATA DA STA

PRICILA DA STA

KURUPATHY IMP.

KURUPADHY FIV DA STA

KAKINADA DA CA

MADHYA DA CA

METEORITO TE MATA VELHA

RILLA II DA STA

ATITUDE

Peso: 616 Kg

AVALIAÇÃO
PMGZ

DECA 3

PN-ED | STAY | M

Prenhe de fêmea do RETINTO FIV V3. Previsão de parto: novembro/2022.



Nelore V3 - João Antônio Soares Bessa Costa

GARGALHADA V3

RG: NEJA 783 • Nasc.: 23/09/2017 • FÊMEA

VUBACAN DA CA

KURUPADHY FIV DA STA

JHOKATY DA CA

MELHORADA L.CANÇADO

RILLA DA STA

NEIVHA II DA CA

Peso: 538 Kg

AVALIAÇÃO PMGZ	DECA 2	DECA 3
	PN-ED	STAY

Prenhe do RETINTO FIV V3. Previsão de parto: outubro/2022.

GARBOSA V3

RG: NEJA 869 • Nasc.: 05/11/2017 • FÊMEA

VUBACAN DA CA

KURUPADHY FIV DA STA

JHOKATY DA CA

MALORI L.CANÇADO

RILLA DA STA

MAHABHA DA CA

Peso: 566 Kg

AVALIAÇÃO PMGZ	DECA 2
	PN-ED STAY ACAB

Parida de fêmea (NEJA 2564) do NEJA 1207 FIV V3 desde 19/11/2021.

Prenhe do RETINTO FIV V3. Previsão de parto: outubro/2022.



Nelore V3 - João Antônio Soares Bessa Costa

FURIOSA V3

RG: NEJA 760 • Nasc.: 14/09/2017 • FÊMEA

JUMBO DA TERLEY

KURUPADHY FIV DA STA

VADHERU DA CA

AINHARA

PANTUFA

TECNOLOGIA L.CANÇADO

Peso: 488 Kg

AVALIAÇÃO PMGZ	DECA 3 PN-ED
-------------------	-----------------

Prenhe do RETINTO FIV V3. Previsão de parto: agosto/2022.

IARA FIV V3

RG: NEJA 977 • Nasc.: 05/06/2018 • FÊMEA

VUBACAN DA CA

GOLIAS DA STA

PÃO DE LÓ DA CA

JABUTICABA L.CANÇADO

MATRIZ DA STA

ROMANA L.CANÇADO

Peso: 450 Kg

AVALIAÇÃO PMGZ	DECA 1 PN-ED	DECA 2 STAY
-------------------	-----------------	----------------

Parida de fêmea (NEJA 2443) do PINHEIRO FIV V3 desde 26/10/2021.

Prenhe do DESTAQUE FIV V3. Previsão de parto: janeiro/2023.



Nelore V3 - João Antônio Soares Bessa Costa

DUANEIRA MAT.

RG: RDM A 1909 • Nasc.: 04/11/2018 • FÊMEA

CUBANINHO DA STA

PLAYBOY MAT.

DRUSO DA CA

TORIBA MAT.

REGATA DA STA

RHANDRA MAT.

Peso: 616 Kg

iABCZ	DECA	AVALIAÇÃO	DECA 1	DECA 2	DECA 3
9,76	2	PMGZ	AOL E	PD-ED PA-ED PS-ED TMD STAY MAR M	PM-EM IPP P

Parida de macho (NEJA 2762) do RETINTO FIV V3 desde 18/01/2022.
Prenhe do RETINTO FIV V3. Previsão de parto: janeiro/2023.

NEJA1301 FIV V3

RG: NEJA 1301 • Nasc.: 17/12/2018 • FÊMEA

CUBANINHO DA STA

LOKHAN TE DE NAVIRAÍ

DRUSO DA CA

NICE FIV DE NAVIRAÍ

REGATA DA STA

JACUTINGA DE NAVIRAÍ

Peso: 650 Kg

iABCZ	DECA	AVALIAÇÃO	DECA 1	DECA 2	DECA 3
9,42	2	PMGZ	STAY MAR M	PD-ED PA-ED E P	PS-ED TMD IPP

Parida de macho (NEJA 2746) do NEJA 1204 FIV V3 desde 04/01/2022.
Inseminada do RETINTO FIV V3 desde 24/06/2022.

ANGELES

RG: NEJA 119 • Nasc.: 05/12/2014 • FÊMEA

UMAÚÁ DA CA

BITELO DA SS

AMADO

JOAMETH L.CANÇADO

ESTILISTA

SEBEDORIA L.CANÇADO

Peso: 680 Kg

AVALIAÇÃO	DECA 1	DECA 2
PMGZ	IPP	PM-EM

Parida de macho (NEJA 2726) do NEJA 1204 FIV V3 desde 28/12/2021.
Prenhe do RETINTO FIV V3. Previsão de parto: dezembro/2022.



Nelore V3 - João Antônio Soares Bessa Costa

DANDARA V3

RG: NEJA 518 • Nasc.: 17/08/2016 • FÊMEA

BITELO DA SS

JERU FIV DO BRUMADO

MALLIKA POI DO BR

LACRE FIV L.CANÇADO

DANTHE DA CAFÉ

OURA DA CAFÉ

GORDA L.CANÇADO

GANGAYAH DO BR

CUIETE DA CAFÉ

ACÁCIA DA CAFÉ

RABINA DA CAFÉ

ARACAJU DA CAFÉ

ESPINHOSA DA L.CANÇADO

AGRÍCOLA DA CAFÉ

Peso: 672 Kg

AVALIAÇÃO PMGZ	DECA 1	DECA 3
	PN-ED IPP	STAY ACAB MAR

Coberta do RESGATE L.CANÇADO desde junho/2022.

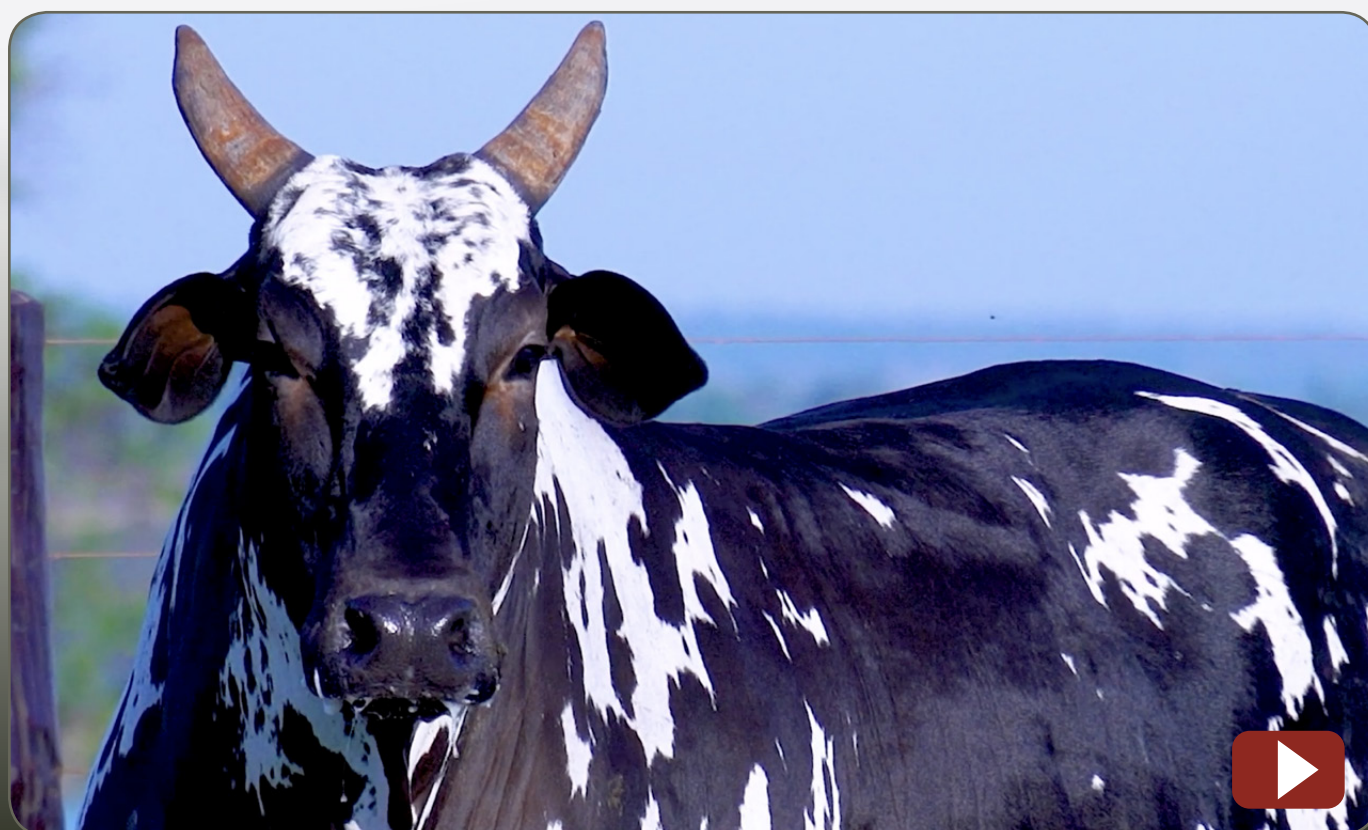

Nelore V3 - João Antônio Soares Bessa Costa

FELÍCIA FIV V3

RG: NEJA 617 • Nasc.: 09/11/2016 • FÊMEA

PAKTON DA BO

BINGO DA BO

ARAGARÇA DA BO

LÍBERO DA CAFÉ

GALANTE L.CANÇADO

NAGÓYA DA CAFÉ

PEPPINNO DA CAFÉ

HASUR DA SABIÁ

DESPORTIVA DA CAFÉ

ADIDAS DA CAFÉ

LAJOTA FIV L.CANÇADO

LOMBO DA CAFÉ

TRAMA DA L.CANÇADO

NAINE DA CAFÉ

Peso: 576 Kg

AVALIAÇÃO PMGZ	DECA 1	DECA 2	DECA 3
	PN-ED	MAR	ACAB

Prenhe do IMPACTO FIV V3. Previsão de parto: novembro/2022.



Nelore V3 - João Antônio Soares Bessa Costa

MACAMBARI L.CANÇADO

RG: ALCC 3582 • Nasc.: 14/01/2014 • FÊMEA

GIM DE GARÇA

LUDY DE GARÇA

HOMESSA DE GARÇA

ARACAJU DA CAFÉ

LOMBO DA CAFÉ

VILA VELHA DA CAFÉ

BITELO DA SS

CORINGA DA BALUARTE

TAREFA DA SS

PERFÍDIA DA SS

SALINA DA CAFÉ

ARACAJU DA CAFÉ

EURECA DA L.CANÇADO

VENCEDORA DA CAFÉ

Peso: 772 Kg

AVALIAÇÃO
PMGZ

DECA 2

PN-ED | PM-EM

Parida de fêmea (NEJA 2629) do RESGATE L.CANÇADO desde 07/12/2021.

Prenhe do RESGATE L.CANÇADO. Previsão de parto: outubro/2022.



Nelore V3 - João Antônio Soares Bessa Costa

FORMOSURA FIV V3

RG: NEJA 614 • Nasc.: 08/11/2016 • FÊMEA

ERECHIM DA PRAIA

ACAUÃ DA SJ

INDONÉZIA DA SJ

LÍBERO DA CAFÉ

GALANTE L.CANÇADO

NAGÓYA DA CAFÉ

EMISSÁRIO L.CANÇADO

CUIETE DA CAFÉ

OBREIRA DA CAFÉ

EUCAINA L.CANÇADO

LAJE FIV L.CANÇADO

LOMBO DA CAFÉ

SALINA DA CAFÉ

EURECA L.CANÇADO

Peso: 752 Kg

AVALIAÇÃO PMGZ	DECA 1	DECA 2
	PN-ED ACAB	IPP

Coberta do RESGATE L.CANÇADO desde junho/2022.



Nelore V3 - João Antônio Soares Bessa Costa

JARARACA L.CANÇADO

RG: ALCC 3363 • Nasc.: 13/01/2012 • FÊMEA

BITELO DA SS

GALANTE DO PARANÃ

ÁGUIA AMÁLIA

DHADDO L.CANÇADO

LOMBO DA CAFÉ

SALINA DA CAFÉ

EURECA L.CANÇADO

ÍDOLO DA L.CANÇADO

ÔNUS DA CAFÉ

DALAYA DA CAFÉ

URATURIA L.CANÇADO

CUIETE DA CAFÉ

MOCINHA DA CAFÉ

EGNI DA L.CANÇADO

Peso: 626 Kg

AVALIAÇÃO PMGZ	DECA 1	DECA 2	DECA 3
	PN-ED	ACAB	IPP STAY

Prenhe do PEPPINO DA CAFÉ. Previsão de parto: outubro/2022.



Nelore V3 - João Antônio Soares Bessa Costa

DÁLIA V3

RG: NEJA 388 • Nasc.: 12/12/2015 • FÊMEA

TANGO

RAMBO DA MN

A1359 DA MN

LÍBERO DA CAFÉ

OFÍDICO DA CAFÉ

LANCHA DA CAFÉ

PINTOR FIV L.CANÇADO

VALSANETE L.CANÇADO

LOMBO DA CAFÉ

SALINA DA CAFÉ

EURECA L.CANÇADO

CUIETE DA CAFÉ

LANDA DA CAFÉ

FAÍSCA DA L.CANÇADO

Peso: 622 Kg

AVALIAÇÃO PMGZ	DECA 1	DECA 2	DECA 3
	PN-ED	MAR	PM-EM

Prenhe do CACULO V3. Previsão de parto: outubro/2022.



Nelore V3 - João Antônio Soares Bessa Costa

CABREA V3

RG: NEJA 414 • Nasc.: 05/01/2016 • FÊMEA

JERU FIV DO BRUMADO

OLHADO DA CAFÉ

LACRE FIV L.CANÇADO

SAMBARE DA CAFÉ

OURA DA CAFÉ

OBEDIENTE DA CAFÉ

Peso: 604 Kg

AVALIAÇÃO PMGZ	DECA 2	DECA 3
	PN-ED	IPP ACAB MAR

Prenhe do IMPACTO FIV V3. Previsão de parto: setembro/2022.

JACOBICE L.CANÇADO

RG: ALCC 3297 • Nasc.: 28/07/2011 • FÊMEA

GALANTE DO PARANÁ

SORVETE DA CAFÉ

DHADDO L.CANÇADO

AQUARELA L.CANÇADO

SALINA DA CAFÉ

REBECA DA CAFÉ

Peso: 590 Kg

AVALIAÇÃO PMGZ	DECA 1	DECA 3
	PN-ED ACAB	STAY MAR

Parida de fêmea (NEJA 2581) do RESGATE L.CANÇADO desde 25/11/2021.

Prenhe de fêmea do IMPACTO FIV V3. Previsão de parto: dezembro/2022.

INDOMÁVEL V3

RG: NEJA 1008 • Nasc.: 25/07/2018 • FÊMEA

GARIMPEIRO DA AT

BITELO DA SS

CHANTAL FIV V3

MACAMBARI L.CANÇADO

LAJOTA FIV L.CANÇADO

SALINA DA CAFÉ

Peso: 582 Kg

AVALIAÇÃO PMGZ	DECA 2
	PN-ED

Parida de fêmea (NEJA 2414) do RESGATE L.CANÇADO desde 19/10/2021.

Prenhe do PEPPINO DA CAFÉ. Previsão de parto: janeiro/2023.



Nelore V3 - João Antônio Soares Bessa Costa

DISNEYLANDIA MAT.

RG: RDM A 1905 • Nasc.: 03/11/2018 • FÊMEA

JERU FIV DO BRUMADO

PLAYBOY MAT.

LACRE FIV L.CANÇADO

TARJETA MAT.

OURA DA CAFÉ

RABECA MAT.

Peso: 688 Kg

AVALIAÇÃO PMGZ	DECA 1	DECA 2	DECA 3
	PD-ED PD-ED PS-ED STAY ACAB MAR E	IPP P M	TMD

Prenhe do PEPPINO DA CAFÉ. Previsão de parto: janeiro/2023.

CHELSEA FIV V3

RG: NEJA 243 • Nasc.: 10/06/2015 • FÊMEA

GALANTE L.CANÇADO

LOMBO DA CAFÉ

JAGUAR L.CANÇADO

SALINA DA CAFÉ

SOMÁLIA DA CAFÉ

EURECA DA L.CANÇADO

Peso: 618 Kg

AVALIAÇÃO PMGZ	DECA 1	DECA 3
	PN-ED ACAB MAR	PM-EM STAY

Prenhe do PEPPINO DA CAFÉ. Previsão de parto: outubro/2022.

GINCANA V3

RG: NEJA 806 • Nasc.: 29/09/2017 • FÊMEA

BINGO DA BO

JAGUAR L.CANÇADO

PEPPINNO DA CAFÉ

AMADORA V3

DESPORTIVA DA CAFÉ

INNÁCIA L.CANÇADO

Peso: 548 Kg

AVALIAÇÃO PMGZ	DECA 1	DECA 2
	PN-ED	ACAB MAR

Parida de macho (NEJA 2627) do FARISEU FIV V3 desde 07/12/2021.

Prenhe do MITO FIV V3. Previsão de parto: dezembro/2022.



Nelore V3 - João Antônio Soares Bessa Costa

GROSSEIRA V3

RG: NEJA 856 • Nasc.: 28/10/2017 • FÊMEA

BINGO DA BO

DHADDO L.CANÇADO

PEPPINNO DA CAFÉ

LAMBIDELA L.CANÇADO

DESPORTIVA DA CAFÉ

AMELIADHE L.CANÇADO

Peso: 550 Kg

AVALIAÇÃO PMGZ	DECA 1 PN-ED	DECA 2 ACAB MAR
-------------------	-----------------	----------------------

Parida de macho (NEJA 2572) do RESGATE L.CANÇADO desde 22/11/2021.

Prenhe do RESGATE L.CANÇADO. Previsão de parto: janeiro/2023.

NEJA1404 V3

RG: NEJA 1404 • Nasc.: 12/01/2019 • FÊMEA

BINGO DA BO

JERU FIV DO BRUMADO

PEPPINNO DA CAFÉ

LADROEIRA L.CANÇADO

DESPORTIVA DA CAFÉ

IVETTE L.CANÇADO

Peso: 652 Kg

AVALIAÇÃO PMGZ	DECA 3 PN-ED
-------------------	-----------------

Parida de macho (NEJA 2787) do FARISEU FIV V3 desde 04/02/2022.
Prenhe do GALANTTE L.CANÇADO. Previsão de parto: fevereiro/2023.

GENEBRA V3

RG: NEJA 800 • Nasc.: 27/09/2017 • FÊMEA

LAÇADOR FIV L.CANÇADO

OLHADO DA CAFÉ

BANNER FIV V3

ALMÉIA L.CANÇADO

LAJOTA FIV L.CANÇADO

OTA DA CAFÉ

Peso: 800 Kg

AVALIAÇÃO PMGZ	DECA 1 PN-ED	DECA 3 MAR
-------------------	-----------------	---------------

Prenhe do FARISEU FIV V3. Previsão de parto: dezembro/2022.



Nelore V3 - João Antônio Soares Bessa Costa

JACARANDÁ L.CANÇADO

RG: ALCC 3284 • Nasc.: 27/02/2011 • FÊMEA

LÍBERO DA CAFÉ

OLHADO DA CAFÉ

GALANTE L.CANÇADO

URBANITA L.CANÇADO

NAGÓYA DA CAFÉ

PÁGINA DA CAFÉ

Peso: 576 Kg

AVALIAÇÃO PMGZ	DECA 1	DECA 2	DECA 3
	PN-ED	ACAB	MAR

Parida de macho (NEJA 2545) do MAGO FIV V3 desde 12/11/2021.

Prenhe de fêmea do RESGATE L.CANÇADO. Previsão de parto: dezembro/2022.

ALESHA

RG: NEJA 97 • Nasc.: 06/11/2014 • FÊMEA

LUDY DE GARÇA

QUIETE DA CAFÉ

LUDYVALA I FIV RVM

RABINA DA CAFÉ

VALA B.CORREIA

ESPINHOSA DA L.CANÇADO

Peso: 674 Kg

AVALIAÇÃO PMGZ	DECA 2	DECA 3
	PN-ED	IPP

Prenhe do PEPPINO DA CAFÉ. Previsão de parto: setembro/2022.



Nelore V3 - João Antônio Soares Bessa Costa

NEJA1043 FIV V3

RG: NEJA 1043 • Nasc.: 27/09/2018 • FÊMEA

HUNO DA MN

CAMPEÃO DA MN

D1342 DA MN

JABRIEL FIV DE NAVIRAÍ

50 4C FIV DE NAVIRAÍ

1583 DE NAVIRAÍ

CALIBRE FIV CAMPARINO

ILUSTRADA V3

QUARK COL.

JHVM 9862 FIV CAMPARINO

OLIMPÍADA DO JHV

DONATO DE NAVIRAÍ

HEMOLINA L.CANÇADO

CAROLINA L.CANÇADO

Peso: 620 Kg

iABCZ	DECA	PN-EDg		PD-EDg		PA-EDg		PS-EDg		PM-EMg		TMDg		IPPg		STAYg		PE-365g		PE-450g		AOLg		ACABg		MARg		Eg		Pg		Mg	
		DEP	DECA	DEP	DECA	DEP	DECA	DEP	DECA	DEP	DECA	DEP	DECA	DEP	DECA	DEP	DECA	DEP	DECA	DEP	DECA	DEP	DECA	DEP	DECA	DEP	DECA	DEP	DECA	DEP	DECA		
8,03	2	0,44	9	4,46	2	7,74	2	10,98	1	0,75	4	2,99	3	-2,73	5	28,96	7	1,117	1	1,300	1	-0,198	7	0,707	2	-1,68	10	1,835	1	3,182	1	2,801	1

Parida de macho (NEJA 2551) do UZI DE NAVIRAÍ desde 14/11/2021.
Inseminada do DESTAQUE FIV V3 desde 24/06/2022.



Nelore V3 - João Antônio Soares Bessa Costa

NEJA1246 V3

RG: NEJA 1246 • Nasc.: 25/11/2018 • FÊMEA

NEHRU MAT.

SHERLOCK MAT.

POLIANA MAT.

ASTRAL DA VICK

JHARU DA MAT.

DUKA DA VICK

ÁUSTRIA FIV GOPALA

PAYSANDU DE NAVIRAÍ

BASCO DA SM

TAQUIRA DA SM

IGNORÂNCIA FIV L.CANÇADO

BIG BEN DA S.NICE

GALÁXIA L.CANÇADO

SAFIRA TE L.CANÇADO

Peso: 526 Kg

iABCZ	DECA	PN-EDg		PD-EDg		PA-EDg		PS-EDg		PM-EMg		TMDg		IPPg		STAYg		PE-365g		PE-450g		AOLg		ACABg		MARg		Eg		Pg		Mg	
		DEP	DECA	DEP	DECA	DEP	DECA	DEP	DECA	DEP	DECA	DEP	DECA	DEP	DECA	DEP	DECA	DEP	DECA	DEP	DECA	DEP	DECA	DEP	DECA	DEP	DECA	DEP	DECA	DEP	DECA		
6,92	3	0,45	9	4,90	2	5,82	2	8,47	2	-0,72	8	1,97	4	-9,49	3	28,55	7	0,904	1	1,013	1	1,722	1	-0,442	7	0,02	5	1,682	1	2,178	2	2,311	1

Parida de macho (NEJA 2481) do DESTAK FIV CAMPARINO desde 03/11/2021.

Prenhe do DESTAQUE FIV V3. Previsão de parto: janeiro/2023.



Nelore V3 - João Antônio Soares Bessa Costa

NEJA1028 V3

RG: NEJA 1028 • Nasc.: 29/09/2018 • FÊMEA

NEHRU MAT.

SHERLOCK MAT.

POLIANA MAT.

ASTRAL DA VICK

JHARU DA MAT.

DUKA DA VICK

ÁUSTRIA FIV GOPALA

BERÍLIO TE DE NAVIRAÍ

ESTATUTO DE NAVIRAÍ

BISCA DA SM

JIPIOCA L.CANÇADO

FORD L.CANÇADO

UBATUBA L.CANÇADO

NATA L.CANÇADO

Peso: 586 Kg

iABCZ	DECA	PN-EDg		PD-EDg		PA-EDg		PS-EDg		PM-EMg		TMDg		IPPg		STAYg		PE-365g		PE-450g		AOLg		ACABg		MARg		Eg		Pg		Mg	
		DEP	DECA	DEP	DECA	DEP	DECA	DEP	DECA	DEP	DECA	DEP	DECA	DEP	DECA	DEP	DECA	DEP	DECA	DEP	DECA	DEP	DECA	DEP	DECA	DEP	DECA	DEP	DECA	DEP	DECA		
8,9	2	0,25	7	3,12	3	6,57	2	9,11	2	1,64	2	4,72	1	-6,84	3	30,59	5	0,819	1	0,922	1	1,599	1	-0,612	8	-0,64	8	0,878	3	2,416	1	2,484	1

Parida de fêmea (NEJA 2649) do DESTAK FIV CAMPARINO desde 09/12/2021.
Prenhe do DESTAQUE FIV V3. Previsão de parto: janeiro/2023.



Nelore V3 - João Antônio Soares Bessa Costa

FATAL V3

RG: NEJA 683 • Nasc.: 15/01/2017 • FÊMEA

JABRIEL FIV DE NAVIRAÍ

NAVIRAÍ TE 11416-10

NAVARRO DE NAVIRAÍ

AIALA

NAVIRAÍ FIV 11344-10

GENTILEZA L.CANÇADO

Peso: 630 Kg

AVALIAÇÃO PMGZ	DECA 1		DECA 2		DECA 3			
		M		P		PD-ED PA-ED PS-ED PE-365		

Parida de macho (NEJA 2596) do EXPOENTE FIV CAMPARINO desde 02/12/2021.
Inseminada do DESTAQUE FIV V3 desde 24/06/2022.

NEJA1249 V3

RG: NEJA 1249 • Nasc.: 26/11/2018 • FÊMEA

REM ARMADOR

EDHUPATI DO ARROIO

VERNON MAT.

CÍRIA V3

PARMA MAT.

JENEUNA L.CANÇADO

Peso: 570 Kg

iABCZ	DECA	PN-EDg		PD-EDg		PA-EDg		PS-EDg		PM-EMg		TMDg		IPPg		STAYg		PE-365g		PE-450g		AOLg		ACABg		MARg		Eg		Pg		Mg	
		DEP	DECA	DEP	DECA	DEP	DECA	DEP	DECA	DEP	DECA	DEP	DECA	DEP	DECA	DEP	DECA	DEP	DECA	DEP	DECA	DEP	DECA	DEP	DECA	DEP	DECA	DEP	DECA	DEP	DECA		
7,83	2	0,54	10	4,01	2	5,66	2	7,32	2	-0,54	7	1,19	5	-7,38	3	33,08	2	0,400	2	0,432	3	2,238	1	0,733	2	-1,08	10	1,209	2	2,712	1	3,037	1

Parida de macho (NEJA 2735) do UZI DE NAVIRAÍ desde 02/01/2022.
Inseminada do DESTAQUE FIV V3 desde 24/06/2022.



Nelore V3 - João Antônio Soares Bessa Costa

DELFINA V3

RG: NEJA 373 • Nasc.: 23/11/2015 • FÊMEA

GARIMPEIRO DA AT

TRIUNFO FIV DO JHV

EDHUPATI DO ARROIO

LAINA L.CANÇADO

RAVANA DO ARROIO

ROSÂNGELA L.CANÇADO

Peso: 822 Kg

AVALIAÇÃO PMGZ	DECA 2	DECA 3
	PE-365 PE-450 E M	PD-ED PA-ED PS-ED

Parida de macho (NEJA 2702) do EXPOENTE FIV CAMPARINO desde 26/12/2021.
Inseminada do DESTAQUE FIV V3 desde 24/06/2022.

CADY V3

RG: NEJA 316 • Nasc.: 12/10/2015 • FÊMEA

EDHUPATI DO ARROIO

FAJARDO DA GB

GHADAKY L.VERA

HONRA FIV L.CANÇADO

ARUANA I DA PET.

ICARA L.CANÇADO

Peso: 754 Kg

AVALIAÇÃO PMGZ	DECA 3
	PA-ED PS-ED TMD PE-365 PE-450 E

Parida de fêmea (NEJA 2723) do DESTAK FIV CAMPARINO desde 28/12/2021.

Prenhe do DESTAQUE FIV V3. Previsão de parto: dezembro/2022.



Nelore V3 - João Antônio Soares Bessa Costa

MADRAGA L.CANÇADO

RG: ALCB A 1742 • Nasc.: 18/03/2014 • FÊMEA

TECELÃO DA SM

BITELO DA SS

NAVIRAI FIV JIGAR

ACARICIADA L.CANÇADO

DANÇA TE DE NAVIRAI

MOCINHA L.CANÇADO

Peso: 704 Kg

AVALIAÇÃO
PMGZ

DECA 2

PE-365

Parida de macho (NEJA 2743) do EXPOENTE FIV CAMPARINO desde 03/01/2022.
Inseminada do DESTAQUE FIV V3 desde 24/06/2022.

MACADAME L.CANÇADO

RG: ALCB A 1551 • Nasc.: 15/01/2013 • FÊMEA

RAMBO DA MN

VERMUT DA FORT.VR

ZERO TE J.GALERA

GINGGAH L.CANÇADO

ITÁLIA IV TE J.GALERA

UTILIZADA L.CANÇADO

Peso: 740 Kg

Parida de macho (NEJA 2658) do DESTAK FIV CAMPARINO desde 10/12/2021.
Inseminada do DESTAQUE FIV V3 desde 24/06/2022.



Nelore V3 - João Antônio Soares Bessa Costa

MACAMBA L.CANÇADO

RG: ALCB A 1558 • Nasc.: 23/01/2013 • FÊMEA

QUARK COL.

PANAGPUR AL DA PAUL.

TRIUNFO FIV DO JHV

INIMIGA L.CANÇADO

OLIMPÍADA DO JHV

PÁTRIA TE L.CANÇADO

Peso: 720 Kg

iABCZ	DECA	PN-EDg		PD-EDg		PA-EDg		PS-EDg		PM-EMg		TMDg		IPPg		STAYg		PE-365g		PE-450g		AOLg		ACABg		MARg		Eg		Pg		Mg	
		DEP	DECA	DEP	DECA	DEP	DECA	DEP	DECA	DEP	DECA	DEP	DECA	DEP	DECA	DEP	DECA	DEP	DECA	DEP	DECA	DEP	DECA	DEP	DECA	DEP	DECA	DEP	DECA	DEP	DECA		
7,62	3	0,27	8	2,74	4	5,65	2	6,87	3	0,27	5	1,36	5	-19,25	1	30,76	5	0,098	5	-0,001	6	0,802	3	-0,067	6	-0,93	9	1,611	1	1,160	3	1,607	2

Parida de macho (NEJA 2714) do UZI DE NAVIRAÍ desde 27/12/2021.
Inseminada do DESTAQUE FIV V3 desde 24/06/2022.

JOANINHA L.CANÇADO

RG: ALCB A 1306 • Nasc.: 23/10/2011 • FÊMEA

BERÍLIO TE DE NAVIRAÍ

NOVO TE L.CANÇADO

ESTATUTO DE NAVIRAÍ

RENÚNCIA L.CANÇADO

BISCA DA SM

NAINE L.CANÇADO

Peso: 722 Kg

AVALIAÇÃO PMGZ	DECA 2	DECA 3
		PM-EM

Parida de macho (NEJA 2786) do UZI DE NAVIRAÍ desde 02/02/2022.
Inseminada do DESTAQUE FIV V3 desde 24/06/2022.



Nelore V3 - João Antônio Soares Bessa Costa

DANORA MAT.

RG: RDM A 1910 • Nasc.: 04/11/2018 • FÊMEA

JERU FIV DO BRUMADO

REM TORIXORÉU

LACRE FIV L CANÇADO

AIFRIC MAT.

OURA DA CAFÉ

RAMARINA MATI

Peso: 772 Kg

iABCZ	DECA	PN-EDg		PD-EDg		PA-EDg		PS-EDg		PM-EMg		TMDg		IPPg		STAYg		PE-365g		PE-450g		AOLg		ACABg		MARg		Eg		Pg		Mg	
		DEP	DECA	DEP	DECA	DEP	DECA	DEP	DECA	DEP	DECA	DEP	DECA	DEP	DECA	DEP	DECA	DEP	DECA	DEP	DECA	DEP	DECA	DEP	DECA	DEP	DECA	DEP	DECA	DEP	DECA		
11,88	1	0,27	8	6,58	1	10,67	1	12,97	1	-1,36	9	1,60	4	-9,26	3	34,39	1	0,482	2	0,847	1	1,108	2	0,822	2	0,25	4	1,702	1	1,616	2	2,013	1

Parida de fêmea (NEJA 2756) do PEPPINO DA CAFÉ desde 16/01/2022.
Prenhe do DESTAQUE FIV V3. Previsão de parto: janeiro/2023.

DEBYANA MAT.

RG: RDM A 1908 • Nasc.: 04/11/2018 • FÊMEA

JERU FIV DO BRUMADO

PLAYBOY MAT.

LACRE FIV L CANÇADO

TARJETA MAT.

OURA DA CAFÉ

RABECA MAT.

Peso: 672 Kg

iABCZ	DECA	PN-EDg		PD-EDg		PA-EDg		PS-EDg		PM-EMg		TMDg		IPPg		STAYg		PE-365g		PE-450g		AOLg		ACABg		MARg		Eg		Pg		Mg	
		DEP	DECA	DEP	DECA	DEP	DECA	DEP	DECA	DEP	DECA	DEP	DECA	DEP	DECA	DEP	DECA	DEP	DECA	DEP	DECA	DEP	DECA	DEP	DECA	DEP	DECA	DEP	DECA	DEP	DECA		
11,33	1	0,24	7	5,09	2	8,58	1	10,69	1	-0,85	8	2,12	4	-9,80	2	36,78	1	-0,179	8	-0,187	7	0,537	4	1,877	1	2,35	1	1,884	1	1,545	2	1,447	2

Parida de macho (NEJA 2759) do PEPPINO DA CAFÉ desde 17/01/2022.
Inseminada do DESTAQUE FIV V3 desde 24/06/2022.



Nelore V3 - João Antônio Soares Bessa Costa

AIALA

RG: NEJA 36 • Nasc.: 06/07/2014 • FÊMEA

BUGIO TE DA SM

QUARK COL.

NAVIRAI TE 11416-10

GENTILEZA L.CANÇADO

ACEROLA DE NAVIRAI

PAIXONITE L.CANÇADO

Peso: 716 Kg

iABCZ	DECA	PN-EDg		PD-EDg		PA-EDg		PS-EDg		PM-EMg		TMDg		IPPg		STAYg		PE-365g		PE-450g		AOLg		ACABg		MARg		Eg		Pg		Mg	
		DEP	DECA	DEP	DECA	DEP	DECA	DEP	DECA	DEP	DECA	DEP	DECA	DEP	DECA	DEP	DECA	DEP	DECA	DEP	DECA	DEP	DECA	DEP	DECA	DEP	DECA	DEP	DECA	DEP	DECA		
5,67	3	0,39	9	4,89	2	6,68	2	5,49	3	2,00	1	5,37	1	4,34	8	29,28	6	0,266	3	0,156	5	0,480	4	-0,205	6	0,32	4	-0,144	7	-0,506	7	-0,247	7

Parida de fêmea (NEJA 2791) do UZI DE NAVIRAI desde 07/02/2022.

Prenhe do RETINTO FIV V3. Previsão de parto: dezembro/2022.

MACÁRIA L.CANÇADO

RG: ALCB A 1674 • Nasc.: 15/10/2013 • FÊMEA

GAROTO TE DE NAVIRAI

BIG BEN DA S.NICE

JABRIEL FIV DE NAVIRAI

BABONA L.CANÇADO

FILUSTRIA DE NAVIRAI

GINA POI L.CANÇADO

Peso: 630 Kg

AVALIAÇÃO PMGZ	DECA 2	DECA 3
	ACAB	AOL

Parida de fêmea (NEJA 2650) do EXPOENTE FIV CAMPARINO desde 09/12/2021.

Prenhe do DESTAQUE FIV V3. Previsão de parto: dezembro/2022.



Nelore V3 - João Antônio Soares Bessa Costa

CHELSEA V3

RG: NEJA 274 • Nasc.: 23/09/2015 • FÊMEA

BITELO DS

ÁTMA DE NAVIRAÍ

D2268 DA MN

JACAREUBA L.CANÇADO

C7439 DA MN

CAROLINA L.CANÇADO

Peso: 654 Kg

AVALIAÇÃO PMGZ	DECA 1	DECA 2	DECA 3
	P	PE-365	PS-ED E M

Parida de macho (NEJA 2654) do EXPOENTE FIV CAMPARINO desde 09/12/2021.

Prenhe do DESTAQUE FIV V3. Previsão de parto: dezembro/2022.

MASSA L.CANÇADO

RG: ALCB A 1534 • Nasc.: 04/01/2013 • FÊMEA

ESCANDINAVO DO BR

PROFETA TE L.CANÇADO

JANAJUR DO ARROIO

XORADEIRA L.CANÇADO

ORLADURA DA AM

ROSEIRA L.CANÇADO

Peso: 624 Kg

Parida de fêmea (NEJA 2653) do EXPOENTE FIV CAMPARINO desde 09/12/2021.

Prenhe do DESTAQUE FIV V3. Previsão de parto: dezembro/2022.



Nelore V3 - João Antônio Soares Bessa Costa

JUNCADA L.CANÇADO

RG: ALCB A 1349 • Nasc.: 20/11/2011 • FÊMEA

BITELO DA SS

BIG BEN DA S.NICE

JERU FIV DO BRUMADO

HOTINA FIV L.CANÇADO

MALLIKA POI DO BR

JAVAH L.CANÇADO

Peso: 736 Kg

iABCZ	DECA	PN-EDg		PD-EDg		PA-EDg		PS-EDg		PM-EMg		TMDg		IPPg		STAYg		PE-365g		PE-450g		AOLg		ACABg		MARg		Eg		Pg		Mg	
		DEP	DECA	DEP	DECA	DEP	DECA	DEP	DECA	DEP	DECA	DEP	DECA	DEP	DECA	DEP	DECA	DEP	DECA	DEP	DECA	DEP	DECA	DEP	DECA	DEP	DECA	DEP	DECA	DEP	DECA		
8,97	2	0,49	10	7,87	1	8,81	1	10,47	1	1,59	2	6,70	1	-6,31	4	28,62	7	-0,143	8	-0,308	8	0,086	6	-0,421	7	-1,26	10	1,415	2	-1,036	8	-0,068	6

Parida de macho (NEJA 2457) do DESTAK FIV CAMPARINO desde 28/10/2021.

Prenhe do PEPPINO DA CAFÉ. Previsão de parto: janeiro/2023.

JARARACA L.CANÇADO

RG: ALCB A 1271 • Nasc.: 09/10/2011 • FÊMEA

1646 DA MN

GALANTE DO PARANÁ

DUQUE TE LAGOA-S

BATTA L.CANÇADO

B4973 DA MN

RAMARIA L.CANÇADO

Peso: 698 Kg

AVALIAÇÃO
PMGZ

DECA 2

STAY | E

Parida de macho (NEJA 2752) do EXPOENTE FIV CAMPARINO desde 09/01/2022.

Prenhe do DESTAQUE FIV V3. Previsão de parto: dezembro/2022.



Nelore V3 - João Antônio Soares Bessa Costa

JERETATAÇA L.CANÇADO

RG: ALCB A 1292 • Nasc.: 18/10/2011 • FÊMEA

ÁTMA DE NAVIRAÍ

BITELO DA SS

DONATO DE NAVIRAÍ

APOPÉIA L.CANÇADO

BATINA DA SM

SEGURA L.CANÇADO

Peso: 660 Kg

AVALIAÇÃO PMGZ	DECA 2 E
-------------------	-------------

Parida de MACHO (NEJA 2486)
EMBRIÃO (FARISEU FIV V3 x IDOLATRIA FIV V3).

Prenhe do RETINTO FIV V3. Previsão de parto: novembro/2022.

JANELA L.CANÇADO

RG: ALCB A 1248 • Nasc.: 26/09/2011 • FÊMEA

BERÍLIO TE DE NAVIRAÍ

ERECHIM DA PRAIA

ESTATUTO DE NAVIRAÍ

ROSEIRISTA L.CANÇADO

BISCA DA SM

DIJANIRA DA BO

Peso: 658 Kg

iABCZ	DECA	PN-EDg		PD-EDg		PA-EDg		PS-EDg		PM-EMg		TMDg		IPPg		STAYg		PE-365g		PE-450g		AOLg		ACABg		MARg		Eg		Pg		Mg	
		DEP	DECA	DEP	DECA	DEP	DECA	DEP	DECA	DEP	DECA	DEP	DECA	DEP	DECA	DEP	DECA	DEP	DECA	DEP	DECA	DEP	DECA	DEP	DECA	DEP	DECA	DEP	DECA	DEP	DECA		
6,02	3	0,15	6	2,52	4	6,26	2	5,74	3	3,61	1	6,72	1	0,25	6	28,84	7	0,166	4	0,174	5	0,110	6	-0,093	6	-1,20	10	-0,956	9	0,439	5	0,779	4

Parida de fêmea (NEJA 2544) do OTUJAR FIV ARROIO desde 12/11/2021.

Prenhe do RETINTO FIV V3. Previsão de parto: dezembro/2022.



Nelore V3 - João Antônio Soares Bessa Costa

NEJA1012 V3

RG: NEJA 1012 • Nasc.: 16/09/2018 • FÊMEA

SAMARITANO CAMPARINO

APACHE CAMPARINO

MOQUECA DO JHV

GARIMPEIRO DA AT

URAPURU DA AT

INSPIRAÇÃO DA AT

CASULA FIV CAMPARINO

AMIRA

RAMBO DA MN

FIGA TE DE NAVIRAÍ

BAILARINA TE DE NAVIRAÍ

HERÓI DE NAVIRAÍ

JEIRA L.CANÇADO

GAMBIARRA L.CANÇADO

Peso: 588 Kg

iABCZ	DECA	PN-EDg		PD-EDg		PA-EDg		PS-EDg		PM-EMg		TMDg		IPPg		STAYg		PE-365g		PE-450g		AOLg		ACABg		MARg		Eg		Pg		Mg	
		DEP	DECA	DEP	DECA	DEP	DECA	DEP	DECA	DEP	DECA	DEP	DECA	DEP	DECA	DEP	DECA	DEP	DECA	DEP	DECA	DEP	DECA	DEP	DECA	DEP	DECA	DEP	DECA	DEP	DECA		
7,22	3	0,43	9	4,73	2	6,40	2	7,95	2	0,31	5	3,24	2	-0,92	6	30,71	5	0,681	1	0,891	1	-0,426	8	-0,872	9	-0,61	8	1,006	3	1,148	3	1,343	3

Parida de macho (NEJA 2412) do PATRIOTA OB desde 19/10/2021.

Prenhe do RETINTO FIV V3. Previsão de parto: dezembro/2022.



Nelore V3 - João Antônio Soares Bessa Costa

NEJA1427 V3

RG: NEJA 1427 • Nasc.: 15/08/2019 • FÊMEA

SAMARITANO CAMPARINO

APACHE CAMPARINO

MOQUECA DO JHV

CASULA FIV CAMPARINO

RAMBO DA MN

FIGA TE DE NAVIRAÍ

BAILARINA TE DE NAVIRAÍ

RAMBO DA MN

ZERO TE J.GALERA

ITÁLIA IV TE J.GALERA

MANHOSA L.CANÇADO

BERÍLIO TE DE NAVIRAÍ

FANÁTICA L.CANÇADO

JUDEIAH L.CANÇADO

Peso: 646 Kg

iABCZ	DECA	PN-EDg		PD-EDg		PA-EDg		PS-EDg		PM-EMg		TMDg		IPPg		STAYg		PE-365g		PE-450g		AOLg		ACABg		MARg		Eg		Pg		Mg	
		DEP	DECA	DEP	DECA	DEP	DECA	DEP	DECA	DEP	DECA	DEP	DECA	DEP	DECA	DEP	DECA	DEP	DECA	DEP	DECA	DEP	DECA	DEP	DECA	DEP	DECA	DEP	DECA	DEP	DECA		
6,89	3	0,55	10	6,59	1	7,31	2	7,62	2	-0,58	7	2,69	3	-3,63	5	29,43	6	0,540	1	0,801	1	-0,741	8	-1,091	9	-1,38	10	0,232	6	0,598	4	0,914	3

Prenhe do DESTAQUE FIV V3. Previsão de parto: janeiro/2023.



Nelore V3 - João Antônio Soares Bessa Costa

FÚTIL V3

RG: NEJA 759 • Nasc.: 14/09/2017 • FÊMEA

REM TORIXORÉU

REM ARMADOR

REM RONDA

VERNON MAT.

QUARK COL.

PARMA MAT.

MANTHA FIV MAT.

RAMBO DA MN

ZERO TE J.GALERA

ITÁLIA IV TE J.GALERA

LÂMINA L.CANÇADO

BITELO DA SS

JUBILOSA L.CANÇADO

PASTTA L.CANÇADO

Peso: 690 Kg

iABCZ	DECA	PN-EDg		PD-EDg		PA-EDg		PS-EDg		PM-EMg		TMDg		IPPg		STAYg		PE-365g		PE-450g		AOLg		ACABg		MARg		Eg		Pg		Mg	
		DEP	DECA	DEP	DECA	DEP	DECA	DEP	DECA	DEP	DECA	DEP	DECA	DEP	DECA	DEP	DECA	DEP	DECA	DEP	DECA	DEP	DECA	DEP	DECA	DEP	DECA	DEP	DECA	DEP	DECA		
8,68	2	0,53	10	5,03	2	6,23	2	7,58	2	-0,59	7	1,50	4	-12,32	2	32,48	3	0,324	3	0,367	3	1,121	2	0,282	4	-1,40	10	0,966	3	1,495	3	1,892	2

Prenhe do GALANTTE L.CANÇADO. Previsão de parto: setembro/2022.



Nelore V3 - João Antônio Soares Bessa Costa

CAIPIRA V3

RG: NEJA 461 • Nasc.: 23/03/2016 • FÊMEA

ZEFEC ABDALA

QUARK COL.

BNUVA DA COL.

7308/04 PO PERDIZES

1646 DA MN

CORALI II PO DA NI

CORALI POI DA NI

PAYSANDU DE NAVIRAÍ

BODRUM FIV NAVIRAÍ

TAQUIRA DA SM

JUGADA L.CANÇADO

BIG BEN DA S.NICE

GLORINHA L.CANÇADO

RAJAH L.CANÇADO

Peso: 894 Kg

iABCZ	DECA	PN-EDg		PD-EDg		PA-EDg		PS-EDg		PM-EMg		TMDg		IPPg		STAYg		PE-365g		PE-450g		AOLg		ACABg		MARg		Eg		Pg		Mg	
		DEP	DECA	DEP	DECA	DEP	DECA	DEP	DECA	DEP	DECA	DEP	DECA	DEP	DECA	DEP	DECA	DEP	DECA	DEP	DECA	DEP	DECA	DEP	DECA	DEP	DECA	DEP	DECA	DEP	DECA		
11,03	1	0,68	10	8,45	1	10,04	1	11,46	1	1,67	2	6,70	1	-6,05	4	29,24	6	0,551	1	0,526	2	1,401	2	0,324	4	1,65	1	1,164	2	1,022	3	1,214	3

Prenhe do GALANTTE L.CANÇADO. Previsão de parto: setembro/2022.



Nelore V3 - João Antônio Soares Bessa Costa

IGNOMINIA FIV L.CANÇADO

RG: ALCB A 1060 • Nasc.: 28/05/2010 • FÊMEA

MAIA DA SM

PAYSANDU DE NAVIRAÍ

LARA TE DE NAVIRAÍ

BASCO DA SM

GANDHI PO DA NI

TAQUIRA DA SM

PASSEATA DE NAVIRAÍ

FAJARDO DA GB

BIG BEN DA S.NICE

COMPORTA DA S.NICE

GALÁXIA L.CANÇADO

ERECHIM DA PRAIA

SAFIRA TE L.CANÇADO

ACETONA DA BO

Peso: 952 Kg

Prenhe do RETINTO FIV V3. Previsão de parto: outubro/2022.



Nelore V3 - João Antônio Soares Bessa Costa

NEJA1030 V3

RG: NEJA 1030 • Nasc.: 30/09/2018 • FÊMEA

REM TORIXORÉU

BASCO DA SM

REM ARMADOR

IGNOMINIA FIV L.CANÇADO

REM RONDA

GALÁXIA L.CANÇADO

Peso: 584 Kg

iABCZ	DECA	PN-EDg		PD-EDg		PA-EDg		PS-EDg		PM-EMg		TMDg		IPPg		STAYg		PE-365g		PE-450g		AOLg		ACABg		MARg		Eg		Pg		Mg	
		DEP	DECA	DEP	DECA	DEP	DECA	DEP	DECA	DEP	DECA	DEP	DECA	DEP	DECA	DEP	DECA	DEP	DECA	DEP	DECA	DEP	DECA	DEP	DECA	DEP	DECA	DEP	DECA	DEP	DECA		
10,95	1	0,29	8	5,91	1	7,63	2	10,27	1	-0,33	7	2,58	3	-16,00	1	31,71	4	0,740	1	0,994	1	2,372	1	1,367	1	0,25	4	1,187	2	3,197	1	2,382	1

Inseminada do DESTAQUE FIV V3 desde 24/06/2022.

NEJA1261 V3

RG: NEJA 1261 • Nasc.: 09/12/2018 • FÊMEA

CAMPEÃO DA MN

BITELO DA SS

NAVIRAI POLO

INTOCATA L.CANÇADO

GUARIMA DE NAVIRAI

SAMBISTA L.CANÇADO

Peso: 610 Kg

iABCZ	DECA	PN-EDg		PD-EDg		PA-EDg		PS-EDg		PM-EMg		TMDg		IPPg		STAYg		PE-365g		PE-450g		AOLg		ACABg		MARg		Eg		Pg		Mg	
		DEP	DECA	DEP	DECA	DEP	DECA	DEP	DECA	DEP	DECA	DEP	DECA	DEP	DECA	DEP	DECA	DEP	DECA	DEP	DECA	DEP	DECA	DEP	DECA	DEP	DECA	DEP	DECA	DEP	DECA		
7,38	3	0,52	10	5,23	2	7,48	2	9,03	2	2,41	1	5,14	1	3,79	7	29,66	6	0,446	2	0,414	3	-0,472	8	0,469	3	-0,14	6	0,949	3	-0,054	6	0,143	6

Prenhe do PEPPINO DA CAFÉ. Previsão de parto: setembro/2022.



Nelore V3 - João Antônio Soares Bessa Costa

NEJA1597 V3

RG: NEJA 1597 • Nasc.: 13/11/2019 • FÊMEA

REM ARMADOR x PARMA MAT.

BITELO DA SS x HANNA L.CANÇADO

VERNON MAT.

HUMA FIV L.CANÇADO

Peso: 550 Kg

iABCZ	DECA	PN-EDg		PD-EDg		PA-EDg		PS-EDg		PM-EMg		TMDg		IPPg		STAYg		PE-365g		PE-450g		AOLg		ACABg		MARg		Eg		Pg		Mg	
		DEP	DECA	DEP	DECA	DEP	DECA	DEP	DECA	DEP	DECA	DEP	DECA	DEP	DECA	DEP	DECA	DEP	DECA	DEP	DECA	DEP	DECA	DEP	DECA	DEP	DECA	DEP	DECA	DEP	DECA		
10,49	2	0,64	10	6,81	1	8,19	1	10,17	2	0,32	5	3,95	2	-10,10	2	32,37	3	0,127	5	0,104	5	1,246	2	0,772	2	-0,87	9	1,437	2	1,578	2	1,878	2

Prenhe do DESTAQUE FIV V3. Previsão de parto: janeiro/2023.

NEJA1747 V3

RG: NEJA 1747 • Nasc.: 24/01/2020 • FÊMEA

APACHE CAMPARINO x FIGA TE DE NAVIRÁ

7308/04 PO PERDIZES x LAQUEADA L.CANÇADO

CASULA FIV CAMPARINO

CACHEIRA V3

Peso: 525 Kg

iABCZ	DECA	PN-EDg		PD-EDg		PA-EDg		PS-EDg		PM-EMg		TMDg		IPPg		STAYg		PE-365g		PE-450g		AOLg		ACABg		MARg		Eg		Pg		Mg	
		DEP	DECA	DEP	DECA	DEP	DECA	DEP	DECA	DEP	DECA	DEP	DECA	DEP	DECA	DEP	DECA	DEP	DECA	DEP	DECA	DEP	DECA	DEP	DECA	DEP	DECA	DEP	DECA	DEP	DECA		
8,54	2	0,42	9	4,19	2	7,28	2	6,09	3	0,73	4	2,92	3	-9,06	3	31,65	4	0,585	1	0,808	1	0,160	5	-0,628	8	-0,28	7	0,501	4	1,395	3	1,423	2

Prenhe do DESTAQUE FIV V3. Previsão de parto: janeiro/2023.

NEJA1523 V3

RG: NEJA 1523 • Nasc.: 30/09/2019 • FÊMEA

EDHUPATI DO ARROIO x MALA TE DA AM

ESTATUTO DE NAVIRÁ x UBATUBA L.CANÇADO

LIMADHI ARROIO

JIPIOCA L.CANÇADO

Peso: 570 Kg

AVALIAÇÃO PMGZ	DECA 3 M
-------------------	-------------

Inseminada do DESTAQUE FIV V3 desde 24/06/2022.

NEJA1640 V3

RG: NEJA 1640 • Nasc.: 05/12/2019 • FÊMEA

QUARK COL. x TOALHA FIV DO JHV

NAVIRÁ FIV JIGAR x ACARICIADA L.CANÇADO

CORONEL FIV CAMPARINO

MADRAGA L.CANÇADO

Peso: 530 Kg

iABCZ	DECA	PN-EDg		PD-EDg		PA-EDg		PS-EDg		PM-EMg		TMDg		IPPg		STAYg		PE-365g		PE-450g		AOLg		ACABg		MARg		Eg		Pg		Mg	
		DEP	DECA	DEP	DECA	DEP	DECA	DEP	DECA	DEP	DECA	DEP	DECA	DEP	DECA	DEP	DECA	DEP	DECA	DEP	DECA	DEP	DECA	DEP	DECA	DEP	DECA	DEP	DECA	DEP	DECA		
6,58	3	0,36	9	5,63	1	6,35	2	7,26	3	2,05	1	5,95	1	2,45	7	27,99	8	0,695	1	0,631	2	0,624	4	-1,023	9	-0,44	7	0,017	6	1,361	3	1,865	2

Prenhe do DESTAQUE FIV V3. Previsão de parto: janeiro/2023.

NEJA1509 V3

RG: NEJA 1509 • Nasc.: 27/09/2019 • FÊMEA

EDHUPATI DO ARROIO x MALA TE DA AM

NAVIRÁ FIV JIGAR x LÁPIDE L.CANÇADO

LIMADHI ARROIO

CABANA V3

Peso: 546 Kg

AVALIAÇÃO PMGZ	DECA 2 M	DECA 3 E
-------------------	-------------	-------------

Inseminada do DESTAQUE FIV V3 desde 24/06/2022.

CLIQUE AQUI



PARA VER O VÍDEO DO LOTE

Nelore V3 - João Antônio Soares Bessa Costa

NEJA1109 V3

RG: NEJA 1109 • Nasc.: 17/10/2018 • FÊMEA

APACHE CAMPARINO

BITELO DA SS

CASULA FIV CAMPARINO

APOPÉIA L.CANÇADO

FIGA TE DE NAVIRAÍ

SEGURA L.CANÇADO

Peso: 578 Kg

iABCZ	DECA	PN-EDg		PD-EDg		PA-EDg		PS-EDg		PM-EMg		TMDg		IPPg		STAYg		PE-365g		PE-450g		AOLg		ACABg		MARg		Eg		Pg		Mg	
		DEP	DECA	DEP	DECA	DEP	DECA	DEP	DECA	DEP	DECA	DEP	DECA	DEP	DECA	DEP	DECA	DEP	DECA	DEP	DECA	DEP	DECA	DEP	DECA	DEP	DECA	DEP	DECA	DEP	DECA		
6,61	3	0,37	9	4,33	2	5,35	3	6,31	3	0,21	5	3,25	2	-4,25	4	30,72	5	0,415	2	0,554	2	-1,325	10	-0,708	8	-1,22	10	0,112	6	-0,113	6	0,083	6

Prenhe do RETINTO FIV V3. Previsão de parto: novembro/2022.

NEJA1118 V3

RG: NEJA 1118 • Nasc.: 23/10/2018 • FÊMEA

SHERLOCK MAT.

EDHUPATI DO ARROIO

ASTRAL DA VICK

DEYANIRA V3

DUKA DA VICK

JEIRA L.CANÇADO

Peso: 618 Kg

iABCZ	DECA	PN-EDg		PD-EDg		PA-EDg		PS-EDg		PM-EMg		TMDg		IPPg		STAYg		PE-365g		PE-450g		AOLg		ACABg		MARg		Eg		Pg		Mg	
		DEP	DECA	DEP	DECA	DEP	DECA	DEP	DECA	DEP	DECA	DEP	DECA	DEP	DECA	DEP	DECA	DEP	DECA	DEP	DECA	DEP	DECA	DEP	DECA	DEP	DECA	DEP	DECA	DEP	DECA		
8,97	2	0,43	9	4,08	2	6,74	2	9,50	2	-0,03	6	2,67	3	-11,59	2	29,81	6	1,162	1	1,362	1	1,591	1	-0,903	9	-0,60	8	1,875	1	2,578	1	2,893	1

Prenhe do RETINTO FIV V3. Previsão de parto: novembro/2022.

NEJA1027 V3

RG: NEJA 1027 • Nasc.: 29/09/2018 • FÊMEA

SHERLOCK MAT.

BITELO DA SS

ASTRAL DA VICK

JOAMETH L.CANÇADO

DUKA DA VICK

SEBEDORIA L.CANÇADO

Peso: 642 Kg

iABCZ	DECA	PN-EDg		PD-EDg		PA-EDg		PS-EDg		PM-EMg		TMDg		IPPg		STAYg		PE-365g		PE-450g		AOLg		ACABg		MARg		Eg		Pg		Mg	
		DEP	DECA	DEP	DECA	DEP	DECA	DEP	DECA	DEP	DECA	DEP	DECA	DEP	DECA	DEP	DECA	DEP	DECA	DEP	DECA	DEP	DECA	DEP	DECA	DEP	DECA	DEP	DECA	DEP	DECA		
11,41	1	0,35	9	4,83	2	7,43	2	9,09	2	1,26	3	4,77	1	-13,23	2	31,90	3	0,912	1	1,040	1	0,718	3	-0,673	8	-0,75	9	1,479	1	1,468	3	1,783	2

Inseminada do DESTAQUE FIV V3 desde 24/06/2022.

GROSELHA V3

RG: NEJA 857 • Nasc.: 30/10/2017 • FÊMEA

REM ARMADOR

JABRIEL FIV DE NAVIRAÍ

VERNON MAT.

MACÁRIA L.CANÇADO

PARMA MAT.

BABONA L.CANÇADO

Peso: 646 Kg

iABCZ	DECA	PN-EDg		PD-EDg		PA-EDg		PS-EDg		PM-EMg		TMDg		IPPg		STAYg		PE-365g		PE-450g		AOLg		ACABg		MARg		Eg		Pg		Mg	
		DEP	DECA	DEP	DECA	DEP	DECA	DEP	DECA	DEP	DECA	DEP	DECA	DEP	DECA	DEP	DECA	DEP	DECA	DEP	DECA	DEP	DECA	DEP	DECA	DEP	DECA	DEP	DECA	DEP	DECA		
9,63	2	0,71	10	7,38	1	8,66	1	10,27	1	-0,54	7	3,18	2	-6,80	3	31,94	3	0,210	4	0,209	4	2,342	1	1,418	1	-0,08	6	1,220	2	2,546	1	2,703	1

Inseminada do DESTAQUE FIV V3 desde 24/06/2022.

CLIQUE AQUI



PARA VER O VÍDEO DO LOTE

Nelore V3 - João Antônio Soares Bessa Costa

NEJA1256 V3

RG: NEJA 1256 • Nasc.: 04/12/2018 • FÊMEA

REM ARMADOR

JERU FIV DO BRUMADO

VERNON MAT.

JAQUEIRA L.CANÇADO

PARMA MAT.

JAVAH L.CANÇADO

Peso: 592 Kg

iABCZ	DECA	PN-EDg		PD-EDg		PA-EDg		PS-EDg		PM-EMg		TMDg		IPPg		STAYg		PE-365g		PE-450g		AOLg		ACABg		MARg		Eg		Pg		Mg	
		DEP	DECA	DEP	DECA	DEP	DECA	DEP	DECA	DEP	DECA	DEP	DECA	DEP	DECA	DEP	DECA	DEP	DECA	DEP	DECA	DEP	DECA	DEP	DECA	DEP	DECA	DEP	DECA	DEP	DECA		
14,02	1	0,67	10	8,29	1	10,54	1	12,37	1	0,91	3	5,71	1	-10,63	2	34,28	1	0,254	3	0,226	4	1,569	1	0,811	2	-0,66	8	1,390	2	2,137	2	2,387	1

Prenhe do DESTAQUE FIV V3. Previsão de parto: janeiro/2023.

FESTEJA V3

RG: NEJA 709 • Nasc.: 15/05/2017 • FÊMEA

BERÍLIO TE DE NAVIRAÍ

FADEL TE CRUZ ALTA

ESTATUTO DE NAVIRAÍ

JAMITA L.CANÇADO

BISCA DA SM

XORADEIRA L.CANÇADO

Peso: 636 Kg

AVALIAÇÃO PMGZ	DECA 2 PM-EM TMD
-------------------	-----------------------

Prenhe do DESTAQUE FIV V3. Previsão de parto: janeiro/2023.

NEJA1312 FIV V3

RG: NEJA 1312 • Nasc.: 20/12/2018 • FÊMEA

JERU FIV DO BRUMADO

TECELÃO DA SM

LACRE FIV L.CANÇADO

CALIFA DE NAVIRAÍ

OURA DA CAFÉ

SÍRIA DA SM

Peso: 628 Kg

iABCZ	DECA	PN-EDg		PD-EDg		PA-EDg		PS-EDg		PM-EMg		TMDg		IPPg		STAYg		PE-365g		PE-450g		AOLg		ACABg		MARg		Eg		Pg		Mg	
		DEP	DECA	DEP	DECA	DEP	DECA	DEP	DECA	DEP	DECA	DEP	DECA	DEP	DECA	DEP	DECA	DEP	DECA	DEP	DECA	DEP	DECA	DEP	DECA	DEP	DECA	DEP	DECA	DEP	DECA		
7,54	3	0,13	6	2,77	4	5,50	3	6,72	3	-1,09	8	0,71	5	-12,01	2	33,25	2	0,265	3	0,347	3	0,096	6	0,588	3	0,29	4	0,698	4	0,620	4	1,747	2

Inseminada do DESTAQUE FIV V3 desde 24/06/2022.



Nelore V3 - João Antônio Soares Bessa Costa

NEJA1018 V3

RG: NEJA 1018 • Nasc.: 20/09/2018 • FÊMEA

REM USP

FAGU DA MAT.

MAJOR CAMPARINO

LAJOTA L.CANÇADO

JHVM 8558 CAMPARINO

JARANA L.CANÇADO

Peso: 662 Kg

iABCZ	DECA	PN-EDg		PD-EDg		PA-EDg		PS-EDg		PM-EMg		TMDg		IPPg		STAYg		PE-365g		PE-450g		AOLg		ACABg		MARg		Eg		Pg		Mg	
		DEP	DECA	DEP	DECA	DEP	DECA	DEP	DECA	DEP	DECA	DEP	DECA	DEP	DECA	DEP	DECA	DEP	DECA	DEP	DECA	DEP	DECA	DEP	DECA	DEP	DECA	DEP	DECA	DEP	DECA		
8,91	2	0,30	8	7,76	1	8,88	1	10,01	2	-1,03	8	2,87	3	-0,72	6	31,94	3	0,453	2	0,496	2	-0,939	9	-0,811	9	-0,61	8	0,516	4	1,350	3	0,918	3

Prenhe do PEPPINO DA CAFÉ. Previsão de parto: agosto/2022.

NEJA1135 V3

RG: NEJA 1135 • Nasc.: 31/10/2018 • FÊMEA

SHERLOCK MAT.

FADEL TE CRUZ ALTA

ASTRAL DA VICK

JAMITA L.CANÇADO

DUKA DA VICK

XORADEIRA L.CANÇADO

Peso: 722 Kg

iABCZ	DECA	PN-EDg		PD-EDg		PA-EDg		PS-EDg		PM-EMg		TMDg		IPPg		STAYg		PE-365g		PE-450g		AOLg		ACABg		MARg		Eg		Pg		Mg	
		DEP	DECA	DEP	DECA	DEP	DECA	DEP	DECA	DEP	DECA	DEP	DECA	DEP	DECA	DEP	DECA	DEP	DECA	DEP	DECA	DEP	DECA	DEP	DECA	DEP	DECA	DEP	DECA	DEP	DECA		
8,77	2	0,36	9	5,09	2	6,17	2	9,55	2	0,08	6	3,24	2	-6,20	4	31,16	4	0,763	1	0,875	1	1,019	2	-0,355	7	-0,94	9	1,364	2	1,562	2	1,928	2

Prenhe do PEPPINO DA CAFÉ. Previsão de parto: setembro/2022.

NEJA1659 V3

RG: NEJA 1659 • Nasc.: 14/12/2019 • FÊMEA

REM ARMADOR

TRIUNFO FIV DO JHV

VERNON MAT.

LAINA L.CANÇADO

PARMA MAT.

ROSÂNGELA L.CANÇADO

Peso: 650 Kg

iABCZ	DECA	PN-EDg		PD-EDg		PA-EDg		PS-EDg		PM-EMg		TMDg		IPPg		STAYg		PE-365g		PE-450g		AOLg		ACABg		MARg		Eg		Pg		Mg	
		DEP	DECA	DEP	DECA	DEP	DECA	DEP	DECA	DEP	DECA	DEP	DECA	DEP	DECA	DEP	DECA	DEP	DECA	DEP	DECA	DEP	DECA	DEP	DECA	DEP	DECA	DEP	DECA	DEP	DECA		
15,3	1	0,67	10	10,76	1	13,05	1	8,72	2	1,95	2	7,94	1	-10,70	2	33,31	2	0,510	1	0,566	2	1,805	1	0,737	2	-0,64	8	1,428	2	2,759	1	3,000	1

Inseminada do DESTAQUE FIV V3 desde 24/06/2022.



Nelore V3 - João Antônio Soares Bessa Costa

NEJA1123 V3

RG: NEJA 1123 • Nasc.: 26/10/2018 • FÊMEA

SHERLOCK MAT.

FAMUR DE NAVIRAÍ

ASTRAL DA VICK

HAMALA L.CANÇADO

DUKA DA VICK

SIMPATIA L.CANÇADO

Peso: 618 Kg

iABCZ	DECA	PN-EDg		PD-EDg		PA-EDg		PS-EDg		PM-EMg		TMDg		IPPg		STAYg		PE-365g		PE-450g		AOLg		ACABg		MARg		Eg		Pg		Mg	
		DEP	DECA	DEP	DECA	DEP	DECA	DEP	DECA	DEP	DECA	DEP	DECA	DEP	DECA	DEP	DECA	DEP	DECA	DEP	DECA	DEP	DECA	DEP	DECA	DEP	DECA	DEP	DECA	DEP	DECA		
10,91	1	0,41	9	4,31	2	6,82	2	9,50	2	0,71	4	4,09	2	-15,22	1	31,92	3	0,750	1	0,956	1	0,956	3	-0,287	7	-0,08	6	1,200	2	2,597	1	2,787	1

Prenhe de macho do RETINTO FIV V3. Previsão de parto: novembro/2022.

GRALHA V3

RG: NEJA 833 • Nasc.: 11/10/2017 • FÊMEA

JABRIEL FIV DE NAVIRAÍ

EDHUPATI DO ARROIO

NERO FIV DE NAVIRAÍ

ANTÔNIA

NAVIRAÍ 11177-09

JAQUEIRA L.CANÇADO

Peso: 646 Kg

iABCZ	DECA	PN-EDg		PD-EDg		PA-EDg		PS-EDg		PM-EMg		TMDg		IPPg		STAYg		PE-365g		PE-450g		AOLg		ACABg		MARg		Eg		Pg		Mg	
		DEP	DECA	DEP	DECA	DEP	DECA	DEP	DECA	DEP	DECA	DEP	DECA	DEP	DECA	DEP	DECA	DEP	DECA	DEP	DECA	DEP	DECA	DEP	DECA	DEP	DECA	DEP	DECA	DEP	DECA		
5,62	3	0,69	10	6,41	1	9,55	1	13,66	1	-1,48	9	1,82	4	-2,92	5	26,45	9	0,216	4	0,225	4	-0,361	7	-0,600	8	-1,56	10	1,474	1	2,463	1	3,123	1

Prenhe do RETINTO FIV V3. Previsão de parto: dezembro/2022.

GARRUCHA V3

RG: NEJA 787 • Nasc.: 24/09/2017 • FÊMEA

THANDU TE POI DO BR

FAMUR DE NAVIRAÍ

EBHUMADY DO ARROIO

HAMALA L.CANÇADO

URHIMA ARROIO

SIMPATIA L.CANÇADO

Peso: 640 Kg

Prenhe do RETINTO FIV V3. Previsão de parto: novembro/2022.



Nelore V3 - João Antônio Soares Bessa Costa

MANHOSA L.CANÇADO

RG: ALCB A 1636 • Nasc.: 26/08/2013 • FÊMEA

RAMBO DA MN

ZERO TE J.GALERA

ITÁLIA IV TE J.GALERA

BERÍLIO TE DE NAVIRAÍ

FANÁTICA L.CANÇADO

JUDEIAH L.CANÇADO

Peso: 538 Kg

Prenhe do DESTAQUE FIV V3. Previsão de parto: dezembro/2022.

HELENA V3

RG: NEJA 543 • Nasc.: 03/09/2016 • FÊMEA

JABRIEL FIV DE NAVIRAÍ

NAVARRO DE NAVIRAÍ

NAVIRAÍ FIV 11344-10

TECELÃO DA SM

GAITEIRA L.CANÇADO

OPABA L.CANÇADO

Peso: 594 Kg

AVALIAÇÃO	DECA 1	DECA 2	DECA 3
PMGZ	M	PE-365 P	PA-ED PS-ED

Inseminada do DESTAQUE FIV V3 desde 24/06/2022.

CRISTEL V3

RG: NEJA 282 • Nasc.: 25/09/2015 • FÊMEA

EDHUPATI DO ARROIO

GHADAKY LVERA

ARUANA I DA PET.

FADEL TE CRUZ ALTA

LACTA L.CANÇADO

GADANHADA L.CANÇADO

Peso: 620 Kg

AVALIAÇÃO	DECA 2	DECA 3
PMGZ	PD-ED	TMD PE-365 PE-450

Prenhe do RETINTO FIV V3. Previsão de parto: novembro/2022.

CACHEIRA V3

RG: NEJA 356 • Nasc.: 12/11/2015 • FÊMEA

QUARK COL.

7308/04 PO PERDIZES

CORALI II PO DA NI

ZERO TE J.GALERA

LAQUEADA L.CANÇADO

AVIAMENTA L.CANÇADO

Peso: 610 Kg

iABCZ	DECA	PN-EDg		PD-EDg		PA-EDg		PS-EDg		PM-EMg		TMDg		IPPg		STAYg		PE-365g		PE-450g		AOLg		ACABg		MARg		Eg		Pg		Mg	
		DEP	DECA	DEP	DECA	DEP	DECA	DEP	DECA	DEP	DECA	DEP	DECA	DEP	DECA	DEP	DECA	DEP	DECA	DEP	DECA	DEP	DECA	DEP	DECA	DEP	DECA	DEP	DECA	DEP	DECA		
8,19	2	0,50	10	5,28	2	6,11	2	4,66	4	1,77	2	4,03	2	-10,69	2	30,47	5	0,334	3	0,437	3	1,016	2	-0,449	7	0,23	4	0,956	3	0,873	4	1,440	2

Prenhe do DESTAQUE FIV V3. Previsão de parto: fevereiro/2023.

CLIQUE AQUI



PARA VER O VÍDEO DO LOTE

Nelore V3 - João Antônio Soares Bessa Costa

DAFNE V3

RG: NEJA 378 • Nasc.: 27/11/2015 • FÊMEA

EDHUPATI DO ARROIO

ZERO TE J.GALERA

GHADAKY LVERA

LÂMINA L.CANÇADO

ARUANA I DA PET.

JUBILOSA L.CANÇADO

Peso: 556 Kg

AVALIAÇÃO
PMGZ

DECA 2

PE-365 | PE-450

Prenhe do DESTAQUE FIV V3. Previsão de parto: fevereiro/2023.

GULOSA V3

RG: NEJA 866 • Nasc.: 02/11/2017 • FÊMEA

THANDU TE POI DO BR

BITELO DA SS

EBHUMADY DO ARROIO

AKALMADA L.CANÇADO

URHIMA ARROIO

OROPPA L.CANÇADO

Peso: 602 Kg

Prenhe do DESTAQUE FIV V3. Previsão de parto: janeiro/2023.

DÚNIA V3

RG: NEJA 383 • Nasc.: 06/12/2015 • FÊMEA

DONATO DE NAVIRAÍ

TRIUNFO FIV DO JHV

NAVIRAÍ IMPÉRIO FIV

MACAMBA L.CANÇADO

SAMARITANA DA SM

INIMIGA L.CANÇADO

Peso: 626 Kg

iABCZ	DECA	PN-EDg		PD-EDg		PA-EDg		PS-EDg		PM-EMg		TMDg		IPPg		STAYg		PE-365g		PE-450g		AOLg		ACABg		MARg		Eg		Pg		Mg	
DEP	DECA	DEP	DECA	DEP	DECA	DEP	DECA	DEP	DECA	DEP	DECA	DEP	DECA	DEP	DECA	DEP	DECA	DEP	DECA	DEP	DECA	DEP	DECA	DEP	DECA	DEP	DECA	DEP	DECA	DEP	DECA		
6,52	3	0,26	8	4,14	2	4,34	3	4,60	4	-0,83	8	0,61	6	-11,75	2	32,08	3	0,196	4	0,063	5	-0,045	6	-0,507	8	-0,66	8	1,339	2	1,054	3	1,240	3

Prenhe do RETINTO FIV V3. Previsão de parto: novembro/2022.

FRANCA V3

RG: NEJA 747 • Nasc.: 21/07/2017 • FÊMEA

BERÍLIO TE DE NAVIRAÍ

1646 DA MN

ESTATUTO DE NAVIRAÍ

MARAVILHOSA L.CANÇADO

BISCA DA SM

AMANDARA L.CANÇADO

Peso: 680 Kg

AVALIAÇÃO
PMGZ

DECA 1
PM-EM

DECA 2
TMD

DECA 3
IPP

Prenhe do DESTAQUE FIV V3. Previsão de parto: dezembro/2022.

CLIQUE AQUI



PARA VER O VÍDEO DO LOTE

Nelore V3 - João Antônio Soares Bessa Costa

CABIDA V3

RG: NEJA 409 • Nasc.: 29/12/2015 • FÊMEA

GARIMPEIRO DA AT

DONATO DE NAVIRAÍ

EDHUPATI DO ARROIO

LACARIA L.CANÇADO

RAVANA DO ARROIO

FINNLÂNDIA L.CANÇADO

Peso: 635 Kg

AVALIAÇÃO PMGZ	DECA 2	DECA 3
	E	M

Prenhe do DESTAQUE FIV V3. Previsão de parto: janeiro/2023.

AZUNA

RG: NEJA 173 • Nasc.: 05/02/2015 • FÊMEA

GARIMPEIRO DA AT

SALMÃO TE DE NAVIRAÍ

URAPURU DA AT

FAROFA L.CANÇADO

INSPIRAÇÃO DA AT

XILODIA L.CANÇADO

Peso: 692 Kg

Prenhe do RETINTO FIV V3. Previsão de parto: novembro/2022.

BLISS V3

RG: NEJA 265 • Nasc.: 11/09/2015 • FÊMEA

GARIMPEIRO DA AT

ILUSTRE NF DA ELD.

EDHUPATI DO ARROIO

ISTÓRIA L.CANÇADO

RAVANA DO ARROIO

NEVE POI L.CANÇADO

Peso: 648 Kg

Inseminada do DESTAQUE FIV V3 desde 24/06/2022.



Nelore V3 - João Antônio Soares Bessa Costa

AIXA

RG: NEJA 34 • Nasc.: 23/06/2014 • FÊMEA

BUGIO TE DA SM

BIG BEN DA S.NICE

NAVIRAI TE 11416-10

FANTASMA L.CANÇADO

ACEROLA DE NAVIRAI

ISTÓRIA L.CANÇADO

Peso: 684 Kg

AVALIAÇÃO PMGZ	DECA 1 TMD	DECA 2 PD-ED PA-ED PM-EM E	DECA 3 AOL
-------------------	---------------	-------------------------------------	---------------

Prenhe do RETINTO FIV V3. Previsão de parto: outubro/2022.

AIERT

RG: NEJA 132 • Nasc.: 19/12/2014 • FÊMEA

GARIMPEIRO DA AT

ESTATUTO DE NAVIRAI

EDHUPATI DO ARROIO

JIPIOCA L.CANÇADO

RAVANA DO ARROIO

UBATUBA L.CANÇADO

Peso: 770 Kg

AVALIAÇÃO PMGZ	DECA 3 M
-------------------	-------------

Prenhe do RETINTO FIV V3. Previsão de parto: novembro/2022.

CÍRIA V3

RG: NEJA 324 • Nasc.: 17/10/2015 • FÊMEA

GARIMPEIRO DA AT

JAMANTA DA MN

EDHUPATI DO ARROIO

JENEÚNA L.CANÇADO

RAVANA DO ARROIO

UMAITÁ L.CANÇADO

Peso: 738 Kg

AVALIAÇÃO PMGZ	DECA 2 M	DECA 3 PE-365 PE-450
-------------------	-------------	---------------------------

Prenhe do RETINTO FIV V3. Previsão de parto: novembro/2022.

MEDUSA L.CANÇADO

RG: ALCB A 1632 • Nasc.: 12/08/2013 • FÊMEA

BITELO DA SS

OFICIAL DA SM

FADEL TE CRUZ ALTA

INFIEL L.CANÇADO

DACING CRUZ ALTA

MOSCA L.CANÇADO

Peso: 712 Kg

AVALIAÇÃO PMGZ	DECA 3 PD-ED E
-------------------	---------------------

Prenhe do RETINTO FIV V3. Previsão de parto: outubro/2022.

CLIQUE AQUI



PARA VER O VÍDEO DO LOTE



NET
CANAIS 197 E 697

SKY
CANAL 166

& PARABÓLICA
(DIGITAL E ANALÓGICA)

30 DE JUNHO
QUINTA ▸ 20H

* HORÁRIO DE BRASÍLIA/DF

LEILÃO **JÓIAS**



MATRIZES

NELORE E NELORE PINTADO
PRENHES E/OU PARIDAS
DOS PRINCIPAIS TOUROS DO NELORE V3

CONDIÇÃO DE PAGAMENTO

30 PARCELAS
(2+2+2+2+2+20 PARCELAS)

15% DE DESCONTO PARA PAGAMENTO À VISTA

PROMOTOR:



REALIZAÇÃO:



(43) 3373.7077

TRANSMISSÃO:



ASSESSORIA:



67 99911.1102

RETRANSMISSÃO:



VÍDEOS:



67 98143.0131

AGÊNCIA:



67 2525.7185

LEILÃO PARCEIRO:



PATROCÍNIO:



Safrá

Private
Banking



ivomec

