

Transmissão



2º LEILÃO VIRTUAL

AMUPAR

ASSOCIAÇÃO DOS MULADEIROS DO PARANÁ

📅 Data: **12.11.21** 🕒 Horário: **20h30**



📱 @cmgunifil

✉️ contato@amupar.com.br

☎️ (43) 9 9932-3432 - CMG UniFil

☎️ (43) 9 9634-0203 - Criatório EAS

LEILOEIRO:



LEILOEIRA:



RETRANSMISSÃO:



PROMOTORES:



Sumário

1. Coberturas

Lote 100 – Major

Lote 200 – Mestre da UniFil

Lote 300 – Xambrê da UniFil

2. Vendas

Lote 1 – Tiradentes da UniFil

Lote 2 – Majestade EAS

Lote 3 – Física da UniFil

Lote 4 – Revista da UniFil

Lote 5 – Favorita da UniFil

Lote 6 – Guáira da UniFil

Lote 7 – Maestro da UniFil

Lote 8 – Dossel da UniFil

Lote 9 – Aliança da UniFil

Lote 10 – Alegro da UniFil

Lote 11 – Rabino da UniFil

Lote 12 – Vigário da UniFil

Lote 13 – Rena Vitória

Lote 14 – Chilena da UniFil

Lote 15 – Bélgica da UniFil

Lote 16 – Itália da UniFil

Lote 17 – Dixie Little Lena

7º Leilão Virtual

MAJOR

Cobertura: Lote **100**

 Data: 12.11.21  Horário: 20h30

 (43) 9 9634-0203 - Criatório EAS

 (43) 9 9932-3432 - CMG UniFil

Comentários:

VENDA DE COBERTURAS!

Para quem procura produzir mulas e jumentos pretos, a pelagem mais procurada na atualidade, essa é a grande oportunidade.

Além de pelagem, esse excelente reprodutor possui morfologia espetacular e ótimo andamento.

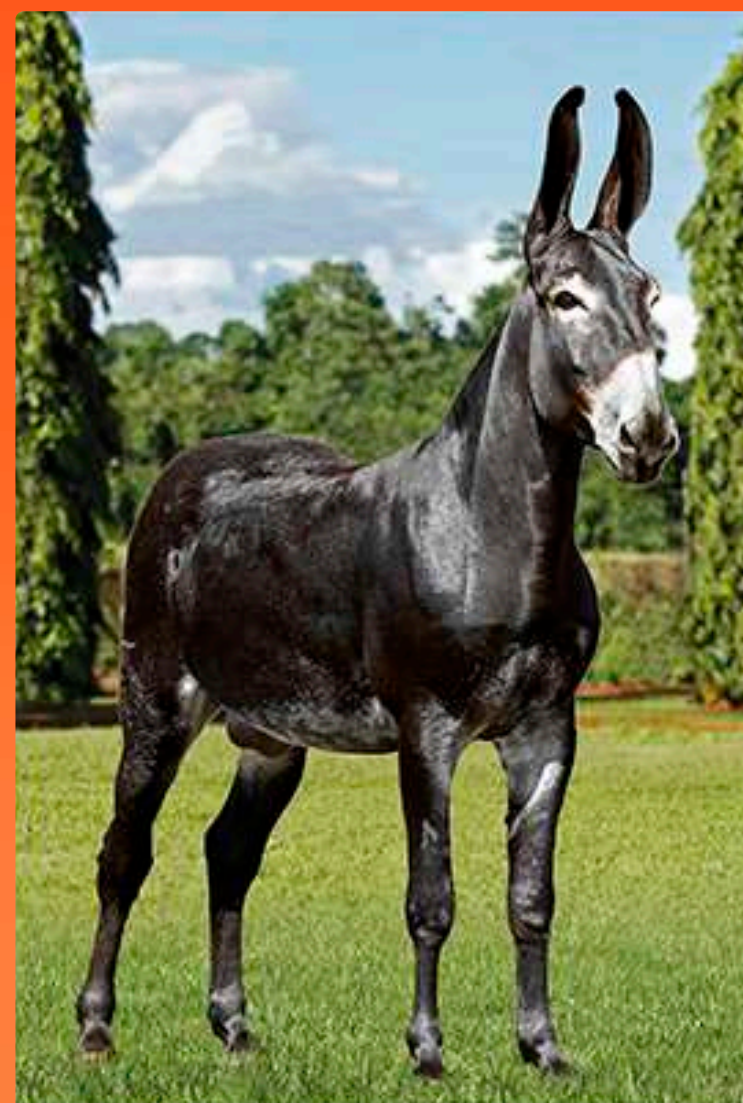

CLIQUE!
CONFIRA O VIDEO

Especificações: Pêga | Asinino | Macho

CMG
CENTRO DE MELHORAMENTO GENÉTICO DE EQUÍDEOS
UNIFIL

Nascimento: 12/10/2016 **Vendedor:** Amupar

7º Leilão Virtual

Data: 12.11.21 Horário: 20h30

(43) 9 9634-0203 - Criatório EAS

(43) 9 9932-3432 - CMG UniFil

Comentários:

VENDA DE COBERTURAS!

Aproveitem o lançamento desse jovem e promissor reprodutor, com preço de cobertura especial para o leilão.

Jumento com beleza rara e muito marchador, que promete muito na sua produção. Para quem procura um jumento moderno, com excelentes morfologia e andamento.

Filho do Campeão Nacional Maab Poderoso, sangue do Tri Grande Campeão Nacional Guarani Maab e a campeoníssima Fascinação Maab. Já sua mãe é a excelente doadora Campeã Nacional, Lindeza Maab, filha do Penta Grande Campeão Nacional, Beija-Flor Maab.

Sangue nobre da raça Pêga.

MESTRE DA UNIFIL

Cobertura: Lote 200



Especificações: Pêga | Asinino | Macho

CMG
CENTRO DE MELHORAMENTO GENÉTICO DE EQUÍDEOS
UNIFIL

AMUPAR
ASSOCIAÇÃO DOS MULDEIROS DO PARANÁ

PROGRAMA
LEILÕES

CANALRURAL

REMATE
WEB

Nascimento: 16/07/2019 **Pai:** MAAB Poderoso **Mãe:** Lindeza MAAB **Vendedor:** CMG UniFil

7º Leilão Virtual

XAMBRÊ DA UNIFIL

Cobertura: Lote **300**

Data: 12.11.21 Horário: 20h30

(43) 9 9634-0203 - Criatório EAS

(43) 9 9932-3432 - CMG UniFil

Comentários:

VENDA DE COBERTURAS!

Lançamento de outro jovem e lindo reprodutor, com preço de cobertura especial para o leilão.

Jovem jumento com excelente padrão racial, com ótimo tronco e cabeça exuberante, além de bom andamento.

Filho do grande reprodutor Jota Maab, sangue da renomada Áustria Maab, várias vezes Campeã Nacional. Sua mãe é a grande doadora Fantasia Maab, filha do ícone da raça Diadema Maab, Nove Vezes Campeão Nacional Progenie de Pai.



Especificações: Pêga | Asinino | Macho

CMG
CENTRO DE MELHORAMENTO GENÉTICO DE EQUÍDEOS
UNIFIL

AMUPAR
ASSOCIAÇÃO DOS MULDEIROS DO PARANÁ

PROGRAMA
LEILÕES

CANALRURAL

REMATE
WEB

Nascimento: 03/01/2019

Pai: Jota MAAB

Mãe: Fantasia MAAB

Vendedor: CMG UniFil

7º Leilão Virtual

TIRADENTES DA UNIFIL

Venda: Lote 01

Data: 12.11.21 Horário: 20h30

(43) 9 9634-0203 - Criatório EAS

(43) 9 9932-3432 - CMG UniFil

Comentários:

Um dos destaques do leilão. UniFil abre mão desse lindo jumentinho tirado do time de pista do nosso plantel, para abrilhantar o leilão.

Excelente indivíduo e excelente família. Jumentinho de beleza ímpar e muito marchador.

Filho do grande Maab Napoleon, Tri Campeão Nacional e produtor de campeões nacionais, neto do Penta Grande Campeão Nacional Beija-Flor Maab.

Já sua mãe, Maab Mara, é filha da fenômeno Essência Maab, a maior jumenta da história, Sete Vezes Grande Campeã Nacional.

Sangue comprovadíssimo nas pistas.

Para quem procura um futuro reprodutor e futuro campeão, para acrescentar muito em qualquer plantel do Brasil. Oportunidade rara!



CLIQUE!
CONFIRA O VIDEO

Especificações: Pêga | Asinino | Macho

Ney Braga

CMG
CENTRO DE MELHORAMENTO GENÉTICO DE EQUÍDOS
UNIFIL

AMUPAR
ASSOCIAÇÃO DOS MULADEIROS DO PARANÁ

PROGRAMA
LEILÕES

CANALRURAL

REMATE
WEB

Nascimento: 21/04/2021

Pai: MAAB Napoleon

Mãe: MAAB Mara

Vendedor: CMG UniFil

7º Leilão Virtual

MAJESTADE EAS

Venda: Lote **02**

 Data: 12.11.21  Horário: 20h30

 (43) 9 9634-0203 - Criatório EAS

 (43) 9 9932-3432 - CMG UniFil

Comentários:

Jovem jumenta com linda morfologia e muito marchadeira. Filha do conhecido Maradona EAS, reprodutor que imprime muita beleza e andamento em seus filhos.

E segue com prenhez do excelente garanhão IMPERADOR DA UNIFIL, grande destaque em vendas de coberturas no grande Leilão CMG UNIFIL.

Jumento diferenciado e reserva absoluta do nosso plantel, que possui todas as qualidades de um campeão e grande reprodutor, extremamente marchador, com morfologia impecável, beleza ímpar.

Imperador é proveniente de um acasalamento fenomenal, filho do Tri Grande Campeão Nacional Guarani Maab, com a principal doadora do nosso plantel, a Tetra Campeã Nacional, Felina Maab.



Prenhez positiva
Imperador da UniFil



CLIQUE!
CONFIRA O VIDEO

Especificações: Pêga | Asinino | Fêmea

CMG
CENTRO DE MELHORAMENTO GENÉTICO DE EQUÍDEOS
UNIFIL

Nascimento: 05/11/2019 **Pai:** Maradona da EAS **Mãe:** Flor do Vale do Crixas **Vendedor:** CMG UniFil

7º Leilão Virtual

FÍSICA DA UNIFIL

Venda: Lote **03**

 Data: 12.11.21  Horário: 20h30

 (43) 9 9634-0203 - Criatório EAS

 (43) 9 9932-3432 - CMG UniFil

Comentários:

Linda jumentinha com morfologia diferenciada, cabeça espetacular e orelhas lindas, muito bem implantadas, além de possuir um bom andamento.

Seu pai é o Bicampeão Nacional e produtor de uma mula Campeã Nacional de Morfologia, Hobby do São Joaquim. Seu avô paterno é o Grande Campeão Nacional, Rena Oceano.

Já na linhagem materna é neta da Grande Campeã Nacional, Ali Iramaia, e neta de Beija-Flor Maab, Penta Grande Campeão Nacional.



Especificações: Pêga | Asinino | Fêmea

7º Leilão Virtual

REVISTA DA UNIFIL

Venda: Lote **04**

📅 Data: 12.11.21 🕒 Horário: 20h30

📞 (43) 9 9634-0203 - Criatório EAS

📞 (43) 9 9932-3432 - CMG UniFil

Comentários:

Para tudo leilão! Mula Campeã Nacional a venda.

Revista possui uma beleza rara, morfologia impecável, tanto que ela é a Atual Campeã Nacional de Morfologia de Muas.

Além de toda essa beleza, ela possui uma ótima índole, muito mansa e com bom andamento.

Para quem procura uma mula de padrão diferenciada.



CLIQUE!
CONFIRA O VIDEO

Especificações: Pêga | Muar | Fêmea

CMG
CENTRO DE MELHORAMENTO GENÉTICO DE EQUÍDEOS
UNIFIL

AMUPAR
ASSOCIAÇÃO DOS MULDEIROS DO PARANÁ

PROGRAMA
LEILÕES

CANALRURAL

REMATE
WEB

Nascimento: 16/07/2019

Pai: MAAB Napoleon

Mãe: França da UniFil

Vendedor: CMG UniFil

7º Leilão Virtual

FAVORITA

Venda: Lote 05

Data: 12.11.21 Horário: 20h30

(43) 9 9634-0203 - Criatório EAS

(43) 9 9932-3432 - CMG UniFil

Comentários:

Linda mula com uma das pelagens mais procuradas, ruã loira.

Favorita apresenta uma morfologia sensacional, boa índole e bom andamento.

Filha de jumento Pêga com égua mangalarga. Para quem procura uma mula de patrão.



CLIQUE!
CONFIRA O VIDEO

Especificações: Pêga | Muar | Fêmea

CMG
CENTRO DE MELHORAMENTO GENÉTICO DE EQUÍDEOS
UNIFIL

AMUPAR
ASSOCIAÇÃO DOS MULDEIROS DO PARANÁ

PROGRAMA
LEILÕES

CANALRURAL

REMATE
WEB

Nascimento: 25/02/2017 **Pai:** Jumento Pêga **Mãe:** Égua Mangalarga **Vendedor:** Amupar

7º Leilão Virtual

GUAÍRA DA UNIFIL

Venda: Lote **06**

 Data: 12.11.21  Horário: 20h30

 (43) 9 9634-0203 - Criatório EAS

 (43) 9 9932-3432 - CMG UniFil

Comentários:

Guaíra possui uma linda pelagem e ótima índole, além de um andamento muito bom. Mula de patrão.

Ela é filha do Ibope do São Joaquim, irmão do Bicampeão Nacional Hobby do São Joaquim, e neta do Grande Campeão Nacional Rena Oceano, já sua mãe é uma ótima matriz Mangalarga Marchador.



CLIQUE!
CONFIRA O VIDEO

Especificações: Pêga | Muar | Fêmea

CMG
CENTRO DE MELHORAMENTO GENÉTICO DE EQUÍDEOS
UNIFIL

AMUPAR
ASSOCIAÇÃO DOS MULDEIROS DO PARANÁ

PROGRAMA
LEILÕES

CANALRURAL

REMATE
WEB

Nascimento: 25/04/2018 **Pai:** Ibope do São Joaquim **Mãe:** Égua Mangalarga Marchador **Vendedor:** CMG UniFil

7º Leilão Virtual

Data: 12.11.21 Horário: 20h30

(43) 9 9634-0203 - Criatório EAS

(43) 9 9932-3432 - CMG UniFil

Comentários:

Ótimo burro com excelente andamento, muito marchador, animal ligeiro com muita ardência e ótima morfologia.

Filho de jumento Pêga com égua Mangalarga Marchador, para quem procura um burro de patrão pronto e com muita marcha.

MAESTRO DA UNIFIL

Venda: Lote **07**



CLIQUE!
CONFIRA O VIDEO



Especificações: Pêga | Muar | Macho

CMG
CENTRO DE MELHORAMENTO GENÉTICO DE EQUÍDOS
UNIFIL

AMUPAR
ASSOCIAÇÃO DOS MULDEIROS DO PARANÁ

PROGRAMA
LEILÕES

CANALRURAL

REMATE
WEB

Nascimento: 10/01/2018 **Pai:** Jumento Pêga **Mãe:** Égua Mangalarga Marchador **Vendedor:** CMG UniFil

7º Leilão Virtual

Data: 12.11.21 Horário: 20h30

(43) 9 9634-0203 - Criatório EAS

(43) 9 9932-3432 - CMG UniFil

Comentários:

Oportunidade para adquirir uma mula bem iniciada na doma, com excelente morfologia, bom andamento e boa índole.

Filha de Ibope do São Joaquim, irmão do Bicampeão Nacional Hobby do São Joaquim, genética do Grande Campeão Nacional Rena Oceano. E sua mãe é uma excelente matriz Mangalarga Marchador.

DOSEL DA UNIFIL

Venda: Lote 08



Especificações: Pêga | Muar | Fêmea

CMG
CENTRO DE MELHORAMENTO GENÉTICO DE EQUÍDEOS
UNIFIL

AMUPAR
ASSOCIAÇÃO DOS MULDEIROS DO PARANÁ

PROGRAMA
LEILÕES

CANALRURAL

REMATE
WEB

Nascimento: 19/03/2019 **Pai:** Ibope do São Joaquim **Mãe:** Égua Mangalarga Marchador **Vendedor:** CMG UniFil

7º Leilão Virtual

ALIANÇA

Venda: Lote 09

Data: 12.11.21 Horário: 20h30

(43) 9 9634-0203 - Criatório EAS

(43) 9 9932-3432 - CMG UniFil

Comentários:

Para quem busca uma mula pronta, extremamente marchadeira, com ótima índole e linda pelagem tordilha negra.

Filha de jumento Pêga com égua Mangalarga Marchador.

Oportunidade de comprar uma mula de patrão com muita marcha.



Especificações: Pêga | Muar | Fêmea

CMG
CENTRO DE MELHORAMENTO GENÉTICO DE EQUÍDEOS
UNIFIL

AMUPAR
ASSOCIAÇÃO DOS MULADEIROS DO PARANÁ

PROGRAMA
LEILÕES

CANALRURAL

REMATE
WEB

Nascimento: 06/01/2018 **Pai:** Jumento Pêga **Mãe:** Égua Mangalarga Marchador **Vendedor:** Amupar

7º Leilão Virtual

Data: 12.11.21 Horário: 20h30

(43) 9 9634-0203 - Criatório EAS

(43) 9 9932-3432 - CMG UniFil

Comentários:

Filho do Bi Campeão Nacional e produtor de mula campeã nacional de morfologia, Hobby do São Joaquim, sangue do Grande Campeão Nacional, Rena Oceano. E sua mãe é uma excelente matriz Mangalarga Marchador.

Dos jovens muares do leilão mais marchador, além do excelente andamento, possui linda morfologia com pelagem ruão loiro e excelente índole.

Para quem procura um futuro burro de patrão.

ALEGRO DA UNIFIL

Venda: Lote 10



Especificações: Pêga | Muar | Macho

CMG
CENTRO DE MELHORAMENTO GENÉTICO DE EQUÍDEOS
UNIFIL

7º Leilão Virtual

Data: 12.11.21 Horário: 20h30

(43) 9 9634-0203 - Criatório EAS

(43) 9 9932-3432 - CMG UniFil

Comentários:

Excelente oportunidade para adquirir um futuro burro de patrão.

Rabino é filho do grande Maab Napoleon, Tri Campeão Nacional, e sua mãe, Dunas do Pec, é uma grande doadora de embriões Mangalarga registrada.

Burro com linda morfologia e ótimo andamento, com muito boa índole.

RABINO DA UNIFIL

Venda:

Lote 11



Especificações: Pêga | Muar | Fêmea

CMG
CENTRO DE MELHORAMENTO GENÉTICO DE EQUÍDEOS
UNIFIL

AMUPAR
ASSOCIAÇÃO DOS MULADEIROS DO PARANÁ

PROGRAMA
LEILÕES

CANALRURAL

REMATE
WEB

Nascimento: 27/12/2020 **Pai:** MAAB Napoleon **Mãe:** Dunas do PEC (Mangalarga) **Vendedor:** CMG UniFil

7º Leilão Virtual

Data: 12.11.21 Horário: 20h30

(43) 9 9634-0203 - Criatório EAS

(43) 9 9932-3432 - CMG UniFil

Comentários:

Oportunidade para adquirir um irmão próprio de Barcelona da UniFil, atual Campeã Morfologia de Muar Jovem na EFAPI, Feira Paraná.

Além de possuir uma linda morfologia, Vigário tem muito bom andamento.

Filho do Tri Campeão Nacional, Maab Napoleon, com uma ótima matriz Mangalarga.

Futuro burro de patrão.

VIGÁRIO DA UNIFIL

Venda: Lote 12



Especificações: Pêga | Muar | Macho

CMG
CENTRO DE MELHORAMENTO GENÉTICO DE EQUÍDEOS
UNIFIL

AMUPAR
ASSOCIAÇÃO DOS MULDEIROS DO PARANÁ

PROGRAMA
LEILÕES

CANALRURAL

REMATE
WEB

Nascimento: 25/12/2020

Pai: MAAB Napoleon

Mãe: Flika da UniFil

Vendedor: CMG UniFil

7º Leilão Virtual

Data: 12.11.21 Horário: 20h30

(43) 9 9634-0203 - Criatório EAS

(43) 9 9932-3432 - CMG UniFil

Comentários:

Para quem procura uma futura mula de patrão.

Linda mula com bom andamento e ótima índole. Para quem gosta das mulas grandes, oportunidade para adquirir uma mula que terá ótima estatura.

Filha do grande Manolo de Andradas com égua Mangolina.

RENA VITÓRIA

Venda: Lote **13**



Especificações: Pêga | Muar | Fêmea

CMG
CENTRO DE MELHORAMENTO GENÉTICO DE EQUÍDEOS
UNIFIL

AMUPAR
ASSOCIAÇÃO DOS MULDEIROS DO PARANÁ

PROGRAMA
LEILÕES

CANALRURAL

REMATE
WEB

Nascimento: 19/11/2020

Pai: Manolo de Andradas

Mãe: Égua Mangolina

Vendedor: CMG UniFil

7º Leilão Virtual

CHILENA DA UNIFIL

Venda: Lote 14

Data: 12.11.21 Horário: 20h30

(43) 9 9634-0203 - Criatório EAS

(43) 9 9932-3432 - CMG UniFil

Comentários:

Oportunidade para adquirir uma linda matriz Mangalarga, que possui ótima produção, seus filhos são lindos e sempre alcançaram ótimos preços nos leilões.

Para melhorar ainda mais o lote, segue com prenhez adiantada do espetacular IMPERADOR DA UNIFIL. Jumento diferenciado e reserva absoluta do nosso plantel, que possui todas as qualidades de um campeão e grande reprodutor, extremamente marchador, com morfologia impecável, beleza ímpar.

Imperador é proveniente de um acasalamento fenomenal, filho do Tri Grande Campeão Nacional Guarani Maab, com a principal doadora do nosso plantel, a Têtra Campeã Nacional, Felina Maab.



Prenhez positiva
Imperador da
UniFil - 30/04/2021



CLIQUE!
CONFIRA O VIDEO

Especificações: Mangalarga | Equino | Fêmea

CMG
CENTRO DE MELHORAMENTO GENÉTICO DE EQUINOS
UNIFIL

Nascimento: 25/10/2009 **Vendedor:** CMG UniFil

AMUPAR
ASSOCIAÇÃO DOS MULADEIROS DO PARANÁ

PROGRAMA
LEILÕES

CANALRURAL

REMATE
WEB

7º Leilão Virtual

Data: 12.11.21 Horário: 20h30

(43) 9 9634-0203 - Criatório EAS

(43) 9 9932-3432 - CMG UniFil

Comentários:

Grande oportunidade para adquirir uma linda matriz Mangalarga com ótimo porte e com produção diferenciada. Deixa conosco um ótimo casal de muars, reserva absoluta.

E ela segue com a importante prenhez do garanhão chefe do nosso plantel, Maab Napoleon, que é Tri Campeão Nacional, Tri Campeão Nacional Melhor Cabeça, pai de jumento e luar campeões nacionais. Filho do grande Beija-Flor Maab, Penta Grande Campeão Nacional.

BÉLGICA DA UNIFIL

Venda: Lote 15



Prenhez positiva
Maab Napoleon
10/02/2021



CLIQUE!
CONFIRA O VIDEO

Especificações: Mangalarga | Equino | Fêmea

CMG
CENTRO DE MELHORAMENTO GENÉTICO DE EQUINOS
UNIFIL

Nascimento: 03/12/2008 **Vendedor:** CMG UniFil

AMUPAR
ASSOCIAÇÃO DOS MULADEIROS DO PARANÁ

PROGRAMA
LEILÕES

CANALRURAL

REMATE
WEB

7º Leilão Virtual

ITÁLIA DA UNIFIL

Venda: Lote **16**

Data: 12.11.21 Horário: 20h30

(43) 9 9634-0203 - Criatório EAS

(43) 9 9932-3432 - CMG UniFil

Comentários:

Linda matriz Mangalarga com ótima morfologia e andamento. E segue com a ótima prenhez do IMPERADOR DA UNIFIL. Jumento diferenciado e reserva absoluta do nosso plantel, que possui todas as qualidades de um campeão e grande reprodutor, extremamente marchador, com morfologia impecável, beleza ímpar.

Imperador é proveniente de um acasalamento fenomenal, filho do Tri Grande Campeão Nacional Guarani Maab, com a principal doadora do nosso plantel, a Tetra Campeã Nacional, Felina Maab.



Prenhez positiva
Imperador da
UniFil - 26/08/2021



CLIQUE!
CONFIRA O VIDEO

Especificações: Mangalarga | Equino | Fêmea

CMG
CENTRO DE MELHORAMENTO GENÉTICO DE EQUÍDEOS
UNIFIL

Nascimento: 15/12/2012 **Vendedor:** CMG UniFil

7º Leilão Virtual

DIXIE LITTLE LENA

Venda:

Lote **17**

 Data: 12.11.21  Horário: 20h30

 (43) 9 9634-0203 - Criatório EAS

 (43) 9 9932-3432 - CMG UniFil

Comentários:

Para os amantes do Quarto de Milha, jovem égua mestiça e registrada, com pelagem baia. Neta da lenda Keys To The Moon, um dos principais garanhões a entrarem no Brasil, produtor de quase 3mil pontos na ABQM e produtor em 16 modalidades.

Segue com prenhez positiva de MESTRE DA UNIFIL, jumento com beleza rara e muito marchador, que promete muito na sua produção. Animal moderno, com excelentes morfologia e andamento.

Filho do Campeão Nacional Maab Poderoso, sangue do Trí Grande Campeão Nacional Guarani Maab e a campeoníssima Fascinação Maab. Já sua mãe é a excelente doadora Campeã Nacional, Lindeza Maab, filha do Penta Grande Campeão Nacional, Beija-Flor Maab.



Prenhez positiva
Mestre da UniFil



CLIQUE!
CONFIRA O VIDEO

Especificações: Quarto De Milha | Equino | Fêmea

CMG
CENTRO DE MELHORAMENTO GENÉTICO DE EQUÍDEOS
UNIFIL

AMUPAR
ASSOCIAÇÃO DOS MULADeiros DO PARANÁ

PROGRAMA
LEILÕES

CANALRURAL

REMATE
WEB

Nascimento: 10/12/2014

Pai: San Playful Lena TMR

Mãe: Baioneta

Vendedor: CMG UniFil

7º Leilão Virtual

FANTASIA DA UNIFIL

Venda: Lote 18

Data: 12.11.21 Horário: 20h30

(43) 9 9634-0203 - Criatório EAS

(43) 9 9932-3432 - CMG UniFil

Comentários:

Lorem ipsum dolor sit amet, consectetur adipiscing elit, sed diam nonummy nibh euismod tincidunt ut laoreet dolore magna aliquam erat volutpat. Ut wisi enim ad minim veniam, quis nostrud exerci tation ullamcorper suscipit lobortis nisl ut aliquip ex ea commodo consequat. Duis autem vel eum iriure dolor in hendrerit in vulputate velit esse molestie consequat, vel illum dolore eu feugiat nulla facilisis at vero eros et accumsan et iusto odio dignissim qui blandit praesent luptatum zzril delenit augue dui dolore te feugait nulla facilisi.

Lorem ipsum dolor sit amet, consectetur adipiscing elit, sed diam nonummy nibh euismod tincidunt ut laoreet dolore magna aliquam erat volutpat. Ut wisi enim ad minim veniam, quis nostrud exerci tation ullamcorper suscipit lobortis nisl ut aliquip ex ea commodo consequat. Duis autem vel eum iriure dolor in hendrerit in vulputate velit esse molestie consequat, vel illum dolore eu feugiat nulla facilisis at vero eros et accumsan et iusto odio dignissim qui blandit praesent luptatum zzril delenit augue dui dolore te feugait nulla facilisi.

Lorem ipsum dolor sit amet, consectetur adipiscing elit, sed diam nonummy nibh euismod tincidunt ut laoreet dolore magna aliquam erat volutpat. Ut wisi enim ad minim veniam, quis nostrud exerci tation ullamcorper suscipit lobortis nisl ut aliquip ex ea commodo consequat. Duis autem vel eum iriure dolor in hendrerit in vulputate velit esse molestie consequat.



Especificações: ***** | Muar | Fêmea

CMG
CENTRO DE MELHORAMENTO GENÉTICO DE EQUINOS
UNIFIL

AMUPAR
ASSOCIAÇÃO DOS MULADIEIROS DO PARANÁ

PROGRAMA
LEILÕES

CANALRURAL

REMATE
WEB

Nascimento: *****

Pai: *****

Mãe: *****

Vendedor: CMG UniFil

7º Leilão Virtual

Data: 12.11.21 Horário: 20h30

(43) 9 9634-0203 - Criatório EAS

(43) 9 9667-6632 - Edilson Souza

Comentários:

Sargento é um burro que não nega suas origens ainda mais quando se diz respeito a seu andamento e morfologia, de longe é notório que é filho do nosso renomado Maradona da EAS x MANGA LARGA PAULISTA, Sargento foi batizado com este nome por ser um animal robusto mas que traz em seu andamento genuinidade e leveza, assim como seu belo conjunto de frente bem acima da média de outros animais. Sargento será um lindo burro de patrão.

Sargento da EAS

Venda: Lote 19



Especificações: ***** | Muar | Macho

Nascimento: 02/11/2021 Pai: Maradona da EAS Mãe: Égua M. Paulista Vendedor: Criatório EAS

7º Leilão Virtual

Data: 12.11.21 Horário: 20h30

(43) 9 9634-0203 - Criatório EAS

(43) 9 9667-6632 - Edilson Souza

Comentários:

Penélope da EAS foi batizada com este nome justamente por todo seu charme e elegância, tendo um andamento exímio, com forte tendência a concursos de marcha, traz segurança em seu andamento e tende a ter ainda mais equilíbrio quando montada filha de uma Égua Mangalarga Marchador do Haras 53 traz seus valores genéticos de mais de 110 anos de seleção infundidos com Penélope da EAS.

Penélope da EAS

Venda: Lote 20



Especificações: ***** | Muar | Fêmea

Nascimento: 19/02/2021 Pai: Jumento Nacional Mãe: Égua M.M. Vendedor: Criatório EAS

7º Leilão Virtual

Data: 12.11.21 Horário: 20h30

(43) 9 9634-0203 - Criatório EAS

(43) 9 9667-6632 - Edilson Souza

Comentários:

Ametista é um deslumbre de luar e um prato cheio para quem visa o futuro dos animais, filha da GAIVOTA Égua Mangolina x Natalino da VS, trazendo todo equilíbrio necessário em um exemplar da raça pêga, tais como diagrama já bem marcante mesmo com pouca idade, pelagem, morfologia e índole, Ametista é uma grande promessa para sela, pois traz muito equilíbrio em seu tronco e impulsão forte em seus membros, uma mula que enche os olhos de quem é um pouco mais crítico nas escolhas de animais em idade de desmama.

Ametista da EAS

Venda: Lote 21



Especificações: ***** | Luar | Fêmea

Nascimento: 21/01/2021 Pai: Natalino da VS Mãe: Gaivota: Égua MG Vendedor: Criatório EAS

7º Leilão Virtual

Data: 12.11.21 Horário: 20h30

(43) 9 9634-0203 - Criatório EAS

(43) 9 9667-6632 - Edilson Souza

Comentários:

Héstia da EAS é uma Jumenta muito promissora, com 1 ano e 10 meses, filha do nosso grande raçador MARADONA DA EAS, uma jumenta com fortes características da raça pêga, com andamento exuberante e morfologia de sobra, Héstia tem de tudo para ser uma verdadeira barriga de ouro, além de todas as positivities a serem atribuídas, o futuro investidor terá a oportunidade de levar para casa um sangue nobre e comprovado e que dificilmente nós colocamos a venda, no caso ASININOS(A) filhos(a) do MARADONA DA EAS.

Héstia da EAS

Venda:

Lote 22



Especificações: ***** | Asinino | Fêmea

Nascimento: 04/08/2020 Pai: Maradona da EAS Mãe: Jumenta Pega Vendedor: Criatório EAS

2º Leilão Virtual

Data: 12.11.21 Horário: 20h30

(43) 9 9634-0203 - Criatório EAS

(43) 9 9667-6632 - Edilson Souza

Comentários:

Capitão da EAS e um burro muito firmado com seus padrões dentro da raça PÉGA, apresentando um conjunto de frente invejável, Capitão ainda é dono de uma das pelagens mais exóticas deste leilão, ressaltando seu andamento marcante e boa condução em cabresto, um burro jovem de boa estatura, para pessoas exigentes, trazendo seus bons acabamentos morfológicos como principal quesito para prestigiar o 2º leilão AMUPAR.

Capitão da EAS

Venda: Lote 23



Especificações: ***** | Muar | Macho

Nascimento: 13/01/2021 Pai: Damasco de Indaiatuba Mãe: Jumenta Pega Vendedor: Criatório EAS

7º Leilão Virtual

Data: 12.11.21 Horário: 20h30

(43) 9 9634-0203 - Criatório EAS

(43) 9 9667-6632 - Edilson Souza

Comentários:

Serena da EAS é uma linda exemplar da raça PÉGA que traz características muito marcantes no seu andamento, tais como: boa movimentação de semicírculo dos membros dianteiros e tração nos posteriores para encobrir os rastros de suas mãos. Dona de uma frente altiva que trará muito equilíbrio a sua marcha quando for montada, um leve carneiramento em seu chanfro, garupa forte e paletas avançadas firmam sua genética trazida por seu pai MARADONA DA EAS fazendo ainda mais alusão sobre seu brilhante futuro, índole excepcional transmitida por seu pai e mãe, Serena é uma mula de se encaixar em qualquer plantel do Brasil, futura mula de patrão!

Serena da EAS

Venda: Lote 24



Especificações: ***** | Muar | Fêmea

Nascimento: 27/03/2021 Pai: Maradona da EAS Mãe: Égua M.M. Vendedor: Criatório EAS

7º Leilão Virtual

Data: 12.11.21 Horário: 20h30

(43) 9 9634-0203 - Criatório EAS

(43) 9 9667-6632 - Edilson Souza

Comentários:

Rainha da EAS e uma mula excepcional em sua morfologia, andamento, pelagem diferenciada e índole incomparável que vem de pai e de mãe, futura mula de patrão

Rainha da EAS

Venda: Lote 25



Especificações: ***** | Muar | Fêmea

Nascimento: 02/03/2021 Pai: Maradona da EAS Mãe: Égua M.M. Paulista Vendedor: Criatório EAS

7º Leilão Virtual

Data: 12.11.21 **Horário:** 20h30

(43) 9 9634-0203 - Criatório EAS

(43) 9 9667-6632 - Edilson Souza

Comentários:

Lorem ipsum dolor sit amet, consectetur adipiscing elit, sed diam nonummy nibh euismod tincidunt ut laoreet dolore magna aliquam erat volutpat. Ut wisi enim ad minim veniam, quis nostrud exerci tation ullamcorper suscipit lobortis nisl ut aliquip ex ea commodo consequat. Duis autem vel eum iriure dolor in hendrerit in vulputate velit esse molestie consequat, vel illum dolore eu feugiat nulla facilisis at vero eros et accumsan et iusto odio dignissim qui blandit praesent luptatum zzril delenit augue dui dolore te feugait nulla facilisi.

Lorem ipsum dolor sit amet, consectetur adipiscing elit, sed diam nonummy nibh euismod tincidunt ut laoreet dolore magna aliquam erat volutpat. Ut wisi enim ad minim veniam, quis nostrud exerci tation ullamcorper suscipit lobortis nisl ut aliquip ex ea commodo consequat.

Lorem ipsum dolor sit amet, consectetur adipiscing elit, sed diam nonummy nibh euismod tincidunt ut laoreet dolore magna aliquam erat volutpat. Ut wisi enim ad minim veniam, quis nostrud exerci tation ullamcorper suscipit lobortis nisl ut aliquip ex ea commodo consequat. Duis autem vel eum iriure dolor in hendrerit in vulputate velit esse molestie consequat, vel illum dolore eu feugiat nulla facilisis at vero eros et accumsan et iusto odio dignissim qui blandit praesent luptatum zzril delenit augue dui dolore te feugait nulla facilisi.

Lorem ipsum dolor sit amet, consectetur adipiscing elit, sed diam nonummy nibh euismod tincidunt ut laoreet dolore magna aliquam erat volutpat. Ut wisi enim ad minim veniam, quis nostrud exerci tation ullamcorper suscipit

Escócia da EAS

Venda: Lote **26**



Especificações: ***** | Muar | Fêmea

Nascimento: 03/09/2021 **Pai:** Maradona da EAS **Mãe:** Escócia Kafe M.M. **Vendedor:** Criatório EAS

7º Leilão Virtual

Data: 12.11.21 Horário: 20h30

(43) 9 9634-0203 - Criatório EAS

(43) 9 9667-6632 - Edilson Souza

Comentários:

Tenente da EAS é um dos animais de cabresto destaque do CRIATÓRIO EAS para este leilão, filho da DAMA da EAS, uma égua barriga de ouro do nosso plantel que apura ano após ano suas crias. Irmão próprio de PRESIDENTE DA EAS, recordista de preço no leilão AMUPAR 2020, destaque absoluto para sua morfologia ímpar e andamento com alto diagrama, um burro de futuro enorme com aptidão a competições de marcha e já traz mesmo com sua pouca idade todas proporções de um burro de patrão.

Tenente da EAS

Venda: Lote 27



Especificações: ***** | Muar | Macho

Nascimento: 31/03/2021 Pai: Maradona da EAS Mãe: Dama da EAS M.M. Vendedor: Criatório EAS

7º Leilão Virtual

Data: 12.11.21 Horário: 20h30

(43) 9 9634-0203 - Criatório EAS

(43) 9 9667-6632 - Edilson Souza

Comentários:

Noiva da EAS é uma mula jovem, de boa estatura e que traz precocidade em sua desenvoltura, apresentando marcha e morfologia com equilíbrio, ressaltando muito bem toda sua força da juventude, com certeza uma mula de grande futuro, futura mula de patrão.

Noiva da EAS

Venda: Lote 28



Especificações: ***** | Muar | Fêmea

Nascimento: 03/10/2021 Pai: Jumento Pega Mãe: Égua M.M. Vendedor: Criatório EAS

7º Leilão Virtual

Data: 12.11.21 Horário: 20h30

(43) 9 9634-0203 - Criatório EAS

(43) 9 9667-6632 - Edilson Souza

Comentários:

Granfina da EAS é um dos destaques absolutos do nosso leilão, uma mula pinhã de preto, de marcha batida, trazendo toda beleza do seu andamento e morfologia, muito equilíbrio em seus membros, proporcionando assim uma ótima comodidade para o cavaleiro, frente altiva e bem postada, o que atribui muito ao conjunto, mostrando sempre nosso comprometimento com a doma e treinamento dos nossos animais fazendo desta, uma mula de patrão, passeio ou lida, sendo sempre muito eficaz para qualquer situação.

Granfina da EAS

Venda:

Lote 29



Especificações: ***** | Muar | Fêmea



7º Leilão Virtual

Data: 12.11.21 Horário: 20h30

(43) 9 9634-0203 - Criatório EAS

(43) 9 9667-6632 - Edilson Souza

Comentários:

Katrina da EAS vem trazendo para este leilão muita marcha e pelagem, é possível notar através da condução do cavaleiro sua boa índole e doma, com uma boa dissociação a marcha, Katrina também marca presença na sua pelagem exótica PRETA CALÇADA.

Katrina da EAS

Venda: Lote 30



Especificações: ***** | Muar | Fêmea

Nascimento: Geração 2015 Pai: Jumento Pega Mãe: Égua M.M. Vendedor: Criatório EAS

7º Leilão Virtual

Data: 12.11.21 Horário: 20h30

(43) 9 9634-0203 - Criatório EAS

(43) 9 9667-6632 - Edilson Souza

Comentários:

Maravilha da EAS é uma legítima mula de patrão, tendo todas características que o mercado nacional procura. Maravilha traz o que há de melhor em seu andamento Tríplice-apoio, exuberância nos membros dianteiros, força nos posteriores, excelente temperamento de sela, frente bem postada com elevação do seu pescoço no ponto correto, trazendo assim o flexionamento ideal para atribuir ainda mais com sua sela e sua marcha, destaque também para sua índole e brio, mula de grande futuro.

Maravilha da EAS

Venda: Lote 31



H. Possebon



Especificações: ***** | Muar | Fêmea

Nascimento: 17/04/2019 Pai: Jumento Pega Mãe: Égua M.M. Vendedor: Criatório EAS

7º Leilão Virtual

Data: 12.11.21 Horário: 20h30

(43) 9 9634-0203 - Criatório EAS

(43) 9 9667-6632 - Edilson Souza

Comentários:

Enseada da EAS é uma mula quarto de milha que apresenta todos os quesitos necessários para serviço ou para possíveis competições funcionais. Uma mula muito bem domada e treinada, séria e de boa índole, trazendo confiança para manejo e mostrando o nosso comprometimento com o trabalho realizado em muars.

Enseada da EAS

Venda:

Lote **32**



H. Possidon



Especificações: ***** | Muar | Fêmea

Nascimento: Geração 2012 **Pai:** Jumento Pega **Mãe:** Égua M.M. **Vendedor:** Criatório EAS

7º Leilão Virtual

 Data: 12.11.21  Horário: 20h30

 (43) 9 9634-0203 - Criatório EAS

 (43) 9 9667-6632 - Edilson Souza

Comentários:

Perola Negra é uma Égua Mangalarga Mineira genuína de marcha picada, trazendo junto com seu andamento um excelente temperamento de sela, transmitindo também todos esses aspectos a sua cria que está ao pé e também uma exclusividade deste lote é dele ser 3x1, por tanto havendo grande probabilidade de trazer mais um muar negro como o burro que a acompanha, assim como outras crias que Perola Negra nos proporcionou.

Pérola Negra da EAS

Venda: Lote **33**



Especificações: ***** | Muar | Fêmea

Nascimento: Geração 2010 Pai: Jumento Pega Mãe: Égua M. Mineira Vendedor: Criatório EAS

2º Leilão Virtual Amupar

12/11/2021 às 20h30

Leiloeira: Programa Leilões
Leiloeiro: Devanir Ramos
Transmissão: Canal Rural
Retransmissão: Remate Web e Lance Rural

Promotores: CMG UNIFIL | Criatório EAS
Patrocinadores: Banco Safra, Gazin,
UniEduk, Chevrolet, Ivomec

Condições:

O 2º Leilão Virtual AMUPAR será realizado no dia 12 de novembro de 2021 a partir das 20h30 pela empresa leiloeira Programa Leilões, sendo transmitido pelo Canal Rural (Oi TV: Canal 179 e Sky: Canal 164) e retransmitido pelos canais da Remate Web e Lance Rural. Após a sua realização, o arrematante do lote receberá a documentação para assinatura em seu endereço, informado previamente à empresa leiloeira – vide regulamento do leilão.

Pagamentos:

Os pagamentos poderão ser realizados em até 36 (trinta e seis) parcelas, sendo a entrada e as duas primeiras parcelas duplas, com o pagamento da entrada à vista e as parcelas para 30/60 dias após o evento, e, o restante do valor em parcelas únicas, pagas mensalmente até que se dê a quitação do valor total oferecido no lance. Para as vendas de coberturas, os pagamentos poderão ser realizados em até 10 (dez) parcelas, sendo a entrada à vista e o restante do valor em 9 (nove) parcelas únicas, pagas mensalmente.

Consulte condições especiais para pagamento total à vista.

As despesas e outros encargos decorrentes da venda, carregamento e transporte serão de inteira responsabilidade do comprador, assim como qualquer custo/despesa que porventura venha a surgir após a data de realização do leilão.

Retiradas:

A retirada dos lotes deverá ser realizada em até 30 dias da data da realização do leilão, sendo previamente agendada diretamente com o vendedor. O arrematante deverá conferir o (s) lote (s) no momento de retirada do (s) mesmo (s), isentando ao vendedor e ao Leiloeiro de qualquer responsabilidade.

Sendo da preferência do arrematante, poderá o vendedor providenciar a entrega do lote ao custo de R\$2,00 (dois reais) por km rodado, por animal, em um raio de 1.000 km em malha asfáltica. Este pagamento será feito à vista no ato da entrega ao local indicado.

A não retirada ou entrega do lote arrematado, no período determinado, implicará ao arrematante em uma multa diária de 1% (um por cento) sobre o valor total do lote, além do valor de R\$40,00 referentes à diária do animal em propriedade do vendedor.

Tire suas dúvidas:

Contatos: 43 9 9932-3432 - CMG UniFil e 43 9 9634-0203 - Criatório EAS | Cadastro e Lances: 43 3373-7077 / 43 9 9919-9784

Regulamento do Leilão

REGULAMENTO DO LEILÃO

O presente regulamento estabelecerá as normas que serão observadas durante o leilão, sendo que seu cumprimento será obrigatório a todos aqueles que, na condição de convidados, participantes e/ou promotores do evento, quiserem promover a aquisição ou venda de animal (is) ou produto (s) agrobusiness, ou como mero espectador.

1. DEFINIÇÕES:

- 1.1. Considera-se LEILÃO o evento que visa à comercialização de animal (is) e/ou produto (s), pela melhor oferta de valores, efetuada de forma aberta e aceita por um leiloeiro.
- 1.2. Considera-se EMPRESA LEILOEIRA a empresa responsável pela organização e coordenação do leilão. O presente leilão será coordenado e organizado pela Paulo Horto Leilões Ltda. (PROGRAMA/REMATE LEILÕES).
- 1.3. Considera-se LEILOEIRO a pessoa inscrita no Sindicato Nacional dos Leiloeiros Rurais, detentor de fé pública, e que será responsável pela recepção das propostas de ofertas aos lotes comercializados, bem como pela batida do martelo e concretização do negócio, não guardando qualquer vínculo com a empresa leiloeira.
- 1.4. Considera-se PROMOTOR DO EVENTO a (s) pessoa (s), física (s) ou jurídica (s), que for (em) responsável (is) pela promoção do evento e arrematação do (s) animal (is) ou produto (s) para serem comercializados no leilão. Ao promotor também será permitida a realização de compras no leilão.
- 1.5. Considera-se CONVIDADO a pessoa, física ou jurídica, que for proprietária de animal (is) ou produto (s) que será (ão) comercializado (s) no leilão. Ao convidado também será permitida a realização de compras no leilão.
- 1.5.1. Ao convidado poderá ser cobrado pelo promotor do leilão taxa de inscrição para a comercialização de seu (s) animal (is) ou produto (s) no leilão.
- 1.6. Considera-se PARTICIPANTE todo aquele que comparecer no leilão e que tenha interesse na compra de animal (is) ou produto (s) comercializado (s) no evento, ou como mero espectador.
- 1.7. Considera-se EMPRESA DE ASSESSORIA a empresa de assessoria pecuária que seleciona os animais e/ou produtos a serem comercializados, estabelece a ordem de entrada dos animais no leilão, pré-apresenta os animais antes do leilão, dentre outros.
- 1.8. Considera-se COMISSÃO DE COMPRA a comissão paga pelo COMPRADOR do (s) animal (is) /produto (s) à EMPRESA LEILOEIRA/LEILOEIROS/OUTROS, que será anunciada pelo leiloeiro no início do leilão, cujo percentual incidirá sobre o valor total de cada lote apregoado.
- 1.9. Considera-se COMISSÃO DE VENDA a comissão paga pelo proprietário do (s) animal (is) /produto (s) ao PROMOTOR DO EVENTO/ EMPRESA LEILOEIRA.
- 1.10. Considera-se PRODUTO tudo que não seja semovente e que possa ser comercializado em leilão, tais como: embrião, sêmen, etc.
- 1.11. Considera-se LANCE DE DEFESA o lance ofertado pelo próprio proprietário do animal (is) ou produto (s), quando não alcançado o preço esperado por este junto ao leilão. Nesta hipótese, o proprietário será responsável pelo pagamento das comissões de compra e venda acima previstas.
- 1.12. Considera-se LOTE o grupo de animais ou o animal individualmente e/ou de produto (s) a serem colocados à venda através de leilão, devidamente identificado no catálogo.
- 1.13. Considera-se EMBRIÃO; o feto. Resultado útil da união do sêmen com o óvulo.
- 1.14. Considera-se OVÓCITO ou OÓCITO, o gameta feminino ou óvulo que, juntamente com o que é o gameta masculino, é capaz de gerar um embrião.
- 1.15. Considera-se PREENHEZ, a condição de fêmea em gestação.
- 1.16. Considera-se LIVRE ACASALAMENTO, quando o VENDEDOR oferece a fêmea doadora para ser acasalada com o sêmen do touro da escolha do COMPRADOR.
- 1.17. Considera-se DOAÇÃO o (s) produto (s) ou animal (is), ou ainda, direitos, distinto (s) do (s) daquele (s) que inicialmente é (são) posto (s) à venda (s), mas a ele (s) se agregando, doado por VENDEDOR ou TERCEIRO, com fim de aumentar o interesse no bem ofertado.

2. CADASTRO:

- 2.1. Todo aquele que pretenda apresentar lance no leilão deverá estar previamente cadastrado junto à Paulo Horto Leilões Ltda., podendo encaminhar tal solicitação à EMPRESA LEILOEIRA com antecedência, para fins de análise e aprovação prévia dos cadastros. Nesta hipótese, o pedido de cadastramento importará em autorização automática à EMPRESA LEILOEIRA de consulta de informações do solicitante junto ao SERASA ou outros órgãos de proteção ao crédito.
- 2.2. A fim de dar o máximo de segurança aos negócios a serem realizados sob sua intermediação a Paulo Horto Leilões Ltda. disponibilizará aos convidados e participantes um escritório no local do evento, podendo o cadastro ser efetuado neste local. Nesta hipótese, toda compra efetuada pelo convidado ou participante ficará condicionada a posterior aprovação do cadastro, bem como aceitação pelo VENDEDOR.
- 2.3. Nesse compasso, poderá exigir as seguintes informações acompanhadas dos documentos que lhe atestem veracidade: a) Nome completo; b) Estado civil; c) Propriedades; d) Endereço para encaminhamento de correspondência; e) Nome completo, de pelo menos uma pessoa, que terá autorização para recebimento de correspondência; f) Informações de idoneidade; g) Referências pessoais.
- 2.4. Os dados cadastrais, objetos de análise pela EMPRESA LEILOEIRA, naturalmente que só terão valor contanto que acompanhado de respectivo comprovante o qual, a seu arbitrio, poderá solicitar cópia para seu arquivo próprio ou eventual informação e/ou documento complementar.
- 2.5. A EMPRESA LEILOEIRA, de acordo com seu conhecimento de idoneidade do cadastrado, poderá dispensar um ou mais documentos mencionados no item 2.3.
- 2.6. As informações contidas no item 2.3, tem caráter imediato e valor por prazo indeterminado, vigendo assim, a todos os Leilões posteriores e realizados sob a custódia da Paulo Horto Leilões Ltda. e coligadas.
- 2.7. Ficará a encargo do cadastrado informar a EMPRESA LEILOEIRA sobre alterações de qualquer dos itens do cadastro.
- 2.8. A qualquer tempo a EMPRESA LEILOEIRA poderá solicitar atualização de cadastro e documentos sob pena de ser vedada à participação direta em leilões futuros até que seja a solicitação formulada.
- 2.9. A presença dos convidados ou participantes no recinto do leilão importará em imediata autorização à Paulo Horto Leilões Ltda. em promover consultas sobre os mesmos junto ao SERASA ou outros órgãos de proteção ao crédito.
- 2.10. Os empregados da Paulo Horto Leilões Ltda. não estão autorizados a avalizar ou endossar qualquer COMPRADOR junto ao leilão.
- 2.11. A existência de cadastro não dispensará a necessidade de apresentação de avalista, caso seja solicitado pelo VENDEDOR ou pela Paulo Horto Leilões Ltda.
- 2.12. Será permitida a compra de animal (is) /produto (s) mediante procuração por Instrumento Público, a qual deverá ser específica para aquele evento e deverá conter o valor máximo autorizado pelo outorgante e desde que este possua cadastro aprovado junto à Paulo Horto Leilões Ltda. que permanecerá com referida procuração.
- 2.13. A Paulo Horto Leilões Ltda. atua como intermediária das transações, sendo responsável pela organização e coordenação do evento, não se responsabilizando pelo inadimplemento do COMPRADOR, seja em relação ao valor do (s) produto (s) /animal (is) adquirido (s), seja em relação às comissões de venda. Portanto, cabe ao VENDEDOR manifestar-se sobre o cadastro do COMPRADOR antes da assinatura do contrato de compra e venda, bem como exigir a assinatura de avalista antes da formalização deste contrato.
- 2.14. O cartão senha Programa/Remate Leilões de cada cliente é vinculado ao seu cadastro único, e a partir do momento em que o participante utilizar seu cartão para dar lances em leilões realizados pela EMPRESA LEILOEIRA, ele estará ciente de todas as regras determinadas neste regulamento de leilão, Documento Público registrado em Cartório no 2º Ofício de Registro de Títulos e Documentos de Londrina-PR sob o número 264392.
- 2.15. A senha ou código secreto do cartão Programa/Remate Leilões (Paulo Horto Leilões Ltda.) é secreta, pessoal e intransferível e a sua utilização é de inteira responsabilidade do donatário. Por segurança, não deve ser revelada a outras pessoas.

3. DO LEILOEIRO E EMPRESA LEILOEIRA:

- 3.1. O leilão será realizado por um LEILOEIRO RURAL, devidamente inscrito nos órgãos próprios, sendo que a venda considerará efetuada com a batida do martelo, momento em que as partes, COMPRADORES e VENDEDORES, estarão obrigados ao cumprimento do negócio fechado, exceto na hipótese de não aprovação do cadastro do COMPRADOR, na forma do item 02 supra.
- 3.2. O valor das comissões, tanto de compra como de venda, terá seu percentual anunciado pelo leiloeiro no início dos trabalhos.
- 3.3. Poderá o leiloeiro, durante o leilão, promover as alterações das presentes normas, estabelecer outras regras, alterar as disposições do catálogo, de lotes ou condições de pagamento, instituir preços mínimos, sem direito de reclamação ou indenização por parte dos convidados ou participantes.
- 3.4. Qualquer alteração havida pelas partes, após a batida do martelo, sobretudo no tocante ao valor da transação, não interferirá no valor final das comissões (venda e compra) que terá, sempre, como base de cálculo, o valor da transação anunciada pelo LEILOEIRO pela batida do martelo. Ou seja, em sendo dado qualquer desconto, seja para

Regulamento do Leilão

pagamento à vista, seja para desconto progressivo em lotes sequenciais ou desconto de qualquer natureza concedido pelo VENDEDOR ao COMPRADOR, referida liberalidade não atingirá os honorários do leiloeiro e/ou EMPRESA LEILOEIRA.

3.5. O valor das comissões (compra e venda) é considerado devido logo após a concretização do negócio e seu pagamento será sempre à vista.

3.6. Os casos de lance de defesa são regidos pelo item 6.13.

3.7. O atraso no pagamento da comissão acarretará a mora do devedor com acréscimo de atualização monetária, juros de 1% ao mês, cláusula penal de 20% e mais honorários advocatícios em igual patamar. Tudo como rezam os artigos 389 e 406do CC/02.

4. DISPOSIÇÕES ESPECÍFICAS PARA LEILÃO DE PRENHEZES:

4.1. Salvo estipulação em contrário, nos casos de prenhez, a primeira parcela será considerada como sinal de negócio e devida no ato. As demais parcelas somente poderão ser exigidas do (s) COMPRADOR (ES) após o recebimento ou a retirada da (s) prenhez (es) confirmada (s). Caso o VENDEDOR tenha recebido antecipadamente alguma parcela e a prenhez não consiga se realizar o VENDEDOR restituirá ao (s) COMPRADOR (ES) o valor recebido em dobro e com demais acréscimos da mora.

4.1.1. Caso a (s) prenhez (es) seja (m) entregue pelo VENDEDOR em até 30 dias da data de realização do leilão, o vencimento da 2ª parcela considerar-se-á no 30º dia após a data do leilão.

4.2. PRENHEZES RECEPTORAS:

4.2.1. Constatada a prenhez, o VENDEDOR, salvo disposição em contrário, se responsabiliza em apresentar a (s) receptora (s) em perfeitas condições físicas, com boa habilidade maternal, a fim de bem criar o embrião. Para tanto e dado o prazo mínimo para a transferência do embrião da vaca prenhe à vaca receptora, obriga-se o VENDEDOR a entregar ao COMPRADOR a vaca receptora devidamente fertilizada com o embrião objeto do lance.

4.2.2. A vaca receptora é considerada como bem acessório ao embrião. Nesse compasso, a vaca receptora faz parte integrante do contrato de compromisso de compra e venda do embrião.

4.2.3. O VENDEDOR será responsável pela prenhez até a sua entrega ao COMPRADOR ou pessoa por este indicado. O COMPRADOR, por sua vez, se compromete a mantê-la (s) sob as mesmas condições de manejo e trato, a fim de não prejudicar o desenvolvimento do embrião adquirido.

4.2.4. O COMPRADOR deverá comunicar imediatamente o VENDEDOR em caso de óbito da receptora e/ou da "cria", bem como de qualquer intercorrência que venha a surgir durante o período gestacional. Os prejuízos de eventual acontecimento serão apurados na proporção da responsabilidade de cada contratante.

4.3. EMBRIÕES A SEREM COLETADOS:

4.3.1. É de responsabilidade do VENDEDOR a coleta do embrião e sua transferência da prenhez para a receptora do referido acasalamento, tendo o prazo máximo de 90 dias para a entrega da receptora prenhe, a contar da data da assinatura do presente Contrato de Compra e Venda, findo o qual poderá o COMPRADOR optar: a) escolher outro acasalamento já realizado, de igual importância e valor ou; b) pleitear em juízo as perdas e danos de referido desfalque.

4.4. LIVRES ACASALAMENTOS:

4.4.1. O VENDEDOR oferece o animal (fêmea) doadora para ser acasalada como touro (macho) da escolha do COMPRADOR. Ficando a prenhez na propriedade do titular durante o período gestacional.

4.4.2. O COMPRADOR tem o prazo máximo de 30 dias para enviar o sêmen do reprodutor escolhido, ou autorizar o proprietário da doadora a acasalá-la segundo critério do VENDEDOR, sob as expensas do COMPRADOR.

4.4.3. Todas as despesas provenientes do transporte e aquisição de sêmen que porventura possam ocorrer, serão de inteira responsabilidade do COMPRADOR.

4.4.4. Do acasalamento em questão o COMPRADOR terá direito a apenas uma prenhez proveniente da lavagem, salvo disposição em contrário e acordado entre as partes. Terá também direito a optar se tal prenhez será sexada de macho ou fêmea.

4.4.5. O VENDEDOR garante ao COMPRADOR que a prenhez adquirida venha a nascer com saúde, com garantia de receber RGN (registro geral de nascimento) e RGD (registro geral definitivo).

4.4.6. Caso o produto nascido não preencha os requisitos mencionados no item anterior, deverá o VENDEDOR substituir o produto, caso não possua o mesmo acasalamento, de comum acordo com o COMPRADOR, substituí-lo por outro já nascido de igual categoria e valor, em um ou outro caso, todas as despesas geradas, tanto pela substituição do animal ou pela rescisão do contrato serão suportadas pelo VENDEDOR e deverão em qualquer das situações, serem devidamente comprovadas pelo COMPRADOR.

4.4.7. A (s) prenhez (es) será (ão) entregue (s) por malha viária, podendo ainda o COMPRADOR retirá-la da propriedade de origem, sob sua conta e responsabilidade.

4.5. DISPOSIÇÕES ESPECÍFICAS PARA LEILÃO DE ASPIRAÇÃO:

4.5.1. A coleta do ovócito far-se-á pela técnica de aspiração folicular via ultrassom, ou, até que outra mais moderna venha a ser desenvolvida pela medicina veterinária.

4.5.2. A venda compreenderá todos os ovócitos presentes no útero da doadora no momento da aspiração, independentemente do número que venha a ser aspirado – art. 233 do Código Civil.

4.5.3. A aspiração deverá ocorrer no prazo máximo de 30 dias após a ocorrência do leilão, salvo disposição em contrário por ocasião da realização do leilão – art. 394 do Código Civil.

4.5.4. O processo de aspiração e fecundação, desde veterinário até laboratórios, será realizado por profissionais eleitos pelo VENDEDOR – art. 492 do Código Civil. O COMPRADOR, contudo, por si ou via representação poderá acompanhar, contanto que apresente manifestação nesse sentido.

4.5.5. Salvo disposição em contrário, o sêmen de fecundação será escolhido pelo COMPRADOR, às expensas, que sairá ou do banco de sêmen deste, ou de qualquer outro, contanto que à disposição no mercado pecuário, se dessa última forma for combinado.

4.5.6. O custo de implantação do embrião fecundado e do animal receptor está agregado ao contrato de (compromisso) compra e venda. Nesse momento do processo, entretanto, caso o COMPRADOR queira, sem qualquer desconto, escolher o laboratório e/ou apresentar receptora de seu plantel, óbice alguma haverá, bastando apresentar manifestação nesse sentido.

4.5.7. A entrega da prenhez ocorrerá logo após a realização da sexagem dos animais.

4.5.8. Caso, no ato do leilão, haja garantia mínima de animais com determinadas características (por exemplo, "n" fêmeas), todo o processo sobredito nas cláusulas anteriores, sem prejuízos das prenhez obtidas com êxito, será realizado tantas vezes, quantas necessárias, para que se lhe atinja.

4.5.9. A cláusula acima não se aplica nos casos previstos no item "4.5.6", eis que o contrato se aperfeiçoará, após a cessação dos direitos e deveres, coma entrega dos embriões ao COMPRADOR.

5. DISPOSIÇÕES ESPECÍFICAS PARA LEILÃO DE SÊMEN:

5.1. O VENDEDOR responde pela qualidade do sêmen de animal de sua propriedade posto à venda.

5.2. Todo lote de sêmen deverá estar à disposição do COMPRADOR para ser retirado em local previamente estipulado. Nos casos em que a entrega do sêmen for feita por empresa de coleta, as despesas decorrentes deste procedimento correrão por conta e risco COMPRADOR. Quando o sêmen de animal, comercializado for do estoque particular do VENDEDOR, o COMPRADOR deverá providenciar botijão para o transporte, correndo por conta deste todo e qualquer risco.

5.3. Caso queira, poderá o COMPRADOR, no ato da retirada, testar a qualidade do sêmen adquirido, em sendo este raro, desde que seja realizado por profissionais credenciados por uma das centrais de coleta do país.

6. DISPOSIÇÕES GERAIS PARA TODOS OS LEILÕES:

6.1. O leiloeiro apregoará, no início do leilão e/ou no início de cada lote, o valor do lance que, multiplicado pelo número de parcelas determinadas, formará o preço total de venda e compra do (s) animal (is) / produto (s). Também será informada a condição de cada venda, data de vencimento das parcelas, condições gerais do (s) produto (s) ou a (s) condição (ões) física (s) do (s) animal (is) referente a cada lote.

6.2. Outrossim, as especificações de cada lote constarão em editais apregoados no recinto ou em painel eletrônico, para os COMPRADORES presentes no recinto, e às margens inferior e superior da tela, para os COMPRADORES virtuais. Todas as informações inerentes ao catálogo são fornecidas e de responsabilidade dos senhores VENDEDORES.

6.2.1. Caso seja apregoado no leilão, lote que possua dois ou mais animais, o valor do lance será por animal, sendo o valor total do lote o valor da parcela, multiplicado pelo número de animais existentes no lote, salvo estipulação em contrário por escrito e/ou informada pelo leiloeiro no início do leilão.

6.3. A (s) parte (s) VENDEDORA (S) declara (m) ser legítima (s) possuidora (s) e proprietária (s) do (s) animal (is) / produto (s), sendo de sua exclusiva responsabilidade a legitimidade da propriedade do (s) mesmo (s).

Regulamento do Leilão

- 6.4. Os leilões referentes a gado de elite (genética), embrião e sêmen serão realizados com CLÁUSULA DE RESERVA DE DOMÍNIO, que abrangerá inclusive as “crias” advindas destes, conforme disposto no artigo 94 e 95 do Código Civil.
- 6.5. Excetuando o disposto no item “2” deste Regulamento (aprovação de cadastro), as vendas efetuadas durante o leilão são irrevogáveis e irretroatáveis, obrigando COMPRADOR e VENDEDOR ao seu cumprimento, por si e por seus herdeiros ou sucessores.
- 6.6. Ainda que existente índice deflacionário divulgado pelo Governo Federal, os preços estabelecidos no leilão não serão alterados.
- 6.7. Caberá ao COMPRADOR o pagamento do ICMS e ao VENDEDOR o recolhimento do mesmo, referente ao lote adquirido, devendo o segundo informar a Paulo Horto Leilões Ltda. o número de inscrição junto à Receita Estadual.
- 6.8. A participação no leilão de qualquer pessoa, seja COMPRADOR ou VENDEDOR, implicará na presunção de aceitação de todas as normas previstas neste Regulamento uma vez ter que lhe é dada a devida publicidade por: a) estar no átrio do local da realização do evento; b) constar no catálogo de leilão, devidamente distribuído em todas as mesas; c) estar devidamente registrado junto ao Cartório 2º Ofício de Registro de Títulos e Documentos da Cidade de Londrina-PR, sob o nº 264392, anunciado pelo Sr. Leiloeiro no início dos trabalhos.
- 6.9. COMPRADORES domiciliados fora do país deverão informar-se no escritório sobre as condições que regem a compra e venda, que no caso presente somente se operará com o pagamento à vista, em moeda corrente do país, no ato do negócio.
- 6.10. Salvo se estabelecido de forma diversa, por escrito e antes do leilão, o COMPRADOR será responsável pelo pagamento da comissão de compra, a qual recai sobre o valor do lote no momento da batida do martelo, em favor da EMPRESA LEILOEIRA/LEILOEIROS/OUTROS, na forma dos itens 3.2 e 3.4.
- 6.11. Salvo se estabelecido de forma diversa, por escrito e antes do leilão, o VENDEDOR será responsável pelo pagamento da comissão de venda, a qual recai sobre o valor do lote no momento da batida do martelo, em favor do PROMOTOR DO EVENTO/EMPRESA LEILOEIRA/LEILOEIROS/OUTROS, na forma dos itens 3.2 e 3.4.
- 6.12. As taxas do leilão, assim como as comissões, para COMPRADOR e VENDEDOR, são irrevogáveis e irretroatáveis. O desfazimento do negócio pelas partes após o remate não desobrigará COMPRADOR (ES) e VENDEDOR (ES) para com suas comissões em relação à EMPRESA LEILOEIRA/LEILOEIROS/OUTROS.
- 6.13. Em caso de pagamento à vista das parcelas de compra, o desconto poderá ser concedido pelo VENDEDOR, mas tal desconto não recairá sobre as comissões em favor da EMPRESA LEILOEIRA/OUTROS.
- 6.14. No lance de defesa, conforme definição do item 1.11 deste regulamento, o proprietário do animal será responsável pelo pagamento das comissões de compra e venda em favor do PROMOTOR DO EVENTO/EMPRESA LEILOEIRA/LEILOEIROS/OUTROS, sobre o valor do lote no momento da batida do martelo.
- 6.15. Não serão aceitos pagamentos das parcelas vencíveis no ato da compra com cheques de terceiros.
- 6.16. Todos os pagamentos efetuados em cheque somente serão considerados quitados com a respectiva compensação.
- 6.17. Os catálogos do leilão são de responsabilidade dos VENDEDORES, não sendo a Paulo Horto Leilões Ltda. responsável por eventuais erros constantes nestes, os quais inclusive poderão ser retificados pelo leiloeiro.
- 6.18. Quando da batida do martelo os lances forem simultâneos entre dois COMPRADORES, o leiloeiro pedirá o retorno do (s) animal (is) à pista e reiniciará a venda do (s) mesmo (s), a partir do lance em questão, para o desempate.
- 6.19. Serão de exclusiva responsabilidade do VENDEDOR, o (s) animal (ais) colocado (s) a leilão estar (em) saudável (eis), com toda documentação sanitária atualizada, bem como a sua guarda, manutenção e segurança, durante o tempo em que se mantiver (em) no local do leilão, seja no estábulo, em trânsito ou enquanto estiverem sendo exibidos na pista, até o momento da batida do martelo, passando então tais responsabilidades a serem exclusivas do COMPRADOR, não restando à Paulo Horto Leilões Ltda. nenhum ônus sobre os itens retro mencionados, bem como em caso de acidente e danos que, eventualmente, venha (m) a ocorrer com o (s) animal (is).
- 6.20. Será de exclusiva responsabilidade do COMPRADOR o pagamento do frete do (s) animal (ais) arrematado (s), salvo estipulação em contrário.
- 6.21. No caso de comercialização efetuada através de canal fechado de televisão, o VENDEDOR compromete-se a liberar o (s) animal (ais) somente quando tiver em sua posse a respectiva documentação de venda, devidamente assinada pelo COMPRADOR, eximindo a Paulo Horto Leilões Ltda. de qualquer responsabilidade se a presente cláusula não for cumprida.

7. DA AUTORIZAÇÃO DE USO DO NOME, IMAGEM E VOZ DOS PRESENTES AO LEILÃO:

7.1. A entrada da pessoa no recinto do leilão importará na presunção em favor da EMPRESA LEILOEIRA e do PROMOTOR DO EVENTO, sem ônus a estes, ao uso de seus NOMES, IMAGENS e SOM durante a realização do evento, bem como após a ocorrência deste para fins de divulgação do resultado final alcançado. Autorizam, também, a divulgação em periódicos e em site de todas as informações referentes ao leilão, tais como: nome do COMPRADOR, do VENDEDOR, do animal ou produto comercializado e o valor efetivo da transação. Finalmente, fica autorizada a gravação de todas as imagens do leilão e dos participantes, bem como a transmissão ao vivo destas por canal fechado de televisão e, ainda, a divulgação de fotos em periódicos e em site próprio da EMPRESA LEILOEIRA.

8. DO CONTRATO DE (PROMESSA DE) COMPRA E VENDA EM LANCE NO RECINTO:

- 8.1. Ao final da venda de cada lote a Paulo Horto Leilões Ltda. promoverá a emissão do contrato de compromisso de compra e venda, bem como das NOTAS PROMISSÓRIAS RURAIS referentes a cada lote do LEILÃO, as quais serão assinadas imediatamente pelo VENDEDOR e COMPRADOR. As notas fiscais referentes às vendas, que deverão ser emitidas pelos VENDEDORES, bem como a nota fiscal da comissão de compra a ser emitida pela EMPRESA LEILOEIRA/LEILOEIROS/ OUTROS, serão efetuadas posteriormente.
- 8.2. Ficam fazendo parte integrante do contrato de compra e venda todas as regras constantes neste regulamento, bem como outras que forem estabelecidas pelo leiloeiro durante o leilão.

9. DO CONTRATO DE (PROMESSA DE) COMPRA E VENDA EM LANCE VIRTUAL:

- 9.1. Dado o lance e batido o martelo considerar-se-á aceita a proposta nos moldes do artigo 427 do CC/02 com o anúncio do licitante pelo leiloeiro.
- 9.2. Com efeito, as partes reger-se-ão por normas gerais constantes neste Regulamento do Leilão bem como por Contrato de Compromisso de Compra e Venda, este último em apartado daquela, mas parte integrante deste.
- 9.3. De conseguinte, ficará a EMPRESA LEILOEIRA obrigada a, no prazo máximo de 10 dias da realização do leilão, remeter 03 vias do Contrato de Compromisso de Compra e Venda de Animal/Produto (via rosa: COMPRADOR; via azul: EMPRESA LEILOEIRA; via branca: VENDEDOR), acompanhada das 02 NOTAS PROMISSÓRIAS RURAIS (de Comissão e única como valor de todo o débito), ao endereço cadastral do COMPRADOR.
- 9.4. Em se comprovando o não recebimento da correspondência por parte do COMPRADOR, o contrato de compromisso de compra e venda será considerado formalizado uma vez ser o COMPRADOR o único responsável pelas informações cadastrais, sobretudo no que toca à localização.
- 9.5. Recebida a Carta AR com as 03 vias e as 02 Promissórias, o COMPRADOR deverá reter sua via rosa do Contrato, postar sua assinatura nas vias azul (EMPRESA LEILOEIRA) e branca (VENDEDOR) bem como no corpo das Promissórias (única e da comissão), reconhecer firma e fazer a remessa das vias azul e branca, além das promissórias, ao endereço da leiloeira Paulo Horto Leilões Ltda.
- 9.6. Sob a égide das leis cíveis e criminais, o COMPRADOR será o único responsável pelas assinaturas lançadas nos documentos que lhes é encaminhado bem como sobre suas informações cadastrais.

10. DO CONTRATO ACESSÓRIO DE DOAÇÃO

- 10.1. Fica facultado ao (s) VENDEDOR (ES) no (s) lote (s) a ser (em) apregoado (s) fazer (em) doação (ões), sendo esta (s) doação (ões) instrumentalizada (s) da (s) seguinte (s) forma (s):
- 10.1.1. Na (s) doação (ões) feita (s) pelo (s) próprio (s), a (s) descrição (ões) da (s) doação (ões) constará (ão) no rosto do contrato de compromisso de compra e venda de animal. Nesse caso, aplicar-se-ão à (s) doação (ões), as cláusulas aplicáveis ao (s) bem (ns) principal (is) leiloado (s);
- 10.1.2. Acaso o fruto da (s) doação (ões) mencionada (s) no rosto do contrato de compromisso de compra e venda, tenha se dado por oferta de produtor (es) distinto (s) da venda principal, será (ão) firmado (s) entre as partes um contrato de doação acessório ao contrato principal, contendo a (s) cláusula (s) e a (s) descrição (ões) da (s) doação (ões), ficando a cargo do (s) doador (es) a responsabilidade por proceder a entrega, bem como para com a qualidade do (s) animal (is) e/ou produto (s) é (são) de inteira responsabilidade do (s) doador (es).
- 10.1.2.1. Na hipótese do item acima (10.1.2), a forma do frete corresponderá ao anúncio feito pelo leiloeiro.

11. FORO DE ELEIÇÃO.

- 11.1. Fica eleito o foro da cidade de Londrina para dirimir qualquer dúvida ou interpretação de cláusula e itens predisposto neste regulamento.

“É proibida a reprodução em parte ou no todo”.

AMUPAR

ASSOCIAÇÃO DOS MULADEIROS DO PARANÁ

  @cmgunifil

 contato@amupar.com.br

 (43) 9 9932-3432 - CMG UniFil

 (43) 9 9634-0203 - Criatório EAS

LEILOEIRO:

Devanir Ramos
Leiloeiro Rural
SMLR252

LEILOEIRA:

PROGRAMA
LEILÕES

RETRANSMISSÃO:

REMATE
WEB

LANCE
RURAL

PROMOTORES:

CMG
UNIFIL

CRIATÓRIO
EAS

AMUPAR
ASSOCIAÇÃO DOS MULADEIROS DO PARANÁ