



23 e 24/Set

 **Cia. Azul**

 TRADIÇÃO
AZUL

PROGRAMAÇÃO

23/Set - 20h

Brangus e Ultrablack

TRANSMISSÃO



LANCERURAL



CANAL DO
CRIADOR

24/Set - 13h

Braford

TRANSMISSÃO



CANAL RURAL



LANCERURAL



CANAL DO
CRIADOR

24/Set - 20h30

Angus

TRANSMISSÃO



CANAL RURAL



LANCERURAL



CANAL DO
CRIADOR

CONTATOS CIA AZUL

51 99901-6889 - SALVADOR

51 99901-7256 - SUSANA

51 99994-2241 - MARIANA

55 99905-6706 - FERNANDO

55 99996-0948 - RUDIMAR

CONTATOS TRADIÇÃO AZUL

51 99985-2839 - VASCO

55 99621-1034 - BRODA

51 99622-4022 - GUILHERME

LEILOEIRA OFICIAL



TRAJANOSILVA

51 3028 2828

LEILOEIRAS APOIADORAS



43 3373-7077



PARCERIA
LEILÕES

51 3076-5710

AVALIAÇÕES GENÉTICAS – DEPs

DEP – Diferença esperada na progênie é o melhor preditor do desempenho da futura progênie de um animal, em comparação com a progênie dos outros animais avaliados no mesmo programa de seleção.

Através delas os produtores podem selecionar ou descartar, com precisão, os reprodutores, de modo que seus rebanhos atinjam seus objetivos de produção no menor tempo possível.

Dep PN – Dep para peso ao nascer é um importante indicador de facilidade de parto.

Relevante característica para entore de vaquilhonas.

IndD – Índice a Desmama. Expressa o mérito genético total do animal até a desmama.

IndF – Índice Final, expressa, num único valor, o mérito genético total do animal ponderando as DEPs de desmama e sobreano.

IndC – Índice Carcaça expressa em um único valor o Mérito Genético do Animal ponderando características da desmama, sobreano e características de carcaça medidas por Ultra-sonografia. São elas:

AOL – Área de Olho Lombo. Relacionada com rendimento de cortes comerciais.

EGS – Espessura Gordura Subcutânea

EP8 – Espessura de Gordura na Picanha

Ambas indicativas de precocidades de terminação.

GIM – Gordura intra muscular - marmoreio. Responsável pelo sabor e suculência da carne.

IBC – Índice Bioeconômico de Carcaça: relaciona as características de crescimento e ultra-sonografia de carcaça dos animais com a chance de bonificação nas tabelas de premiação do Programa Carne Angus Certificada. Este índice representa o valor em reais (R\$) agregado nas carcaças dos filhos de um determinado reprodutor em relação a um outro médio da raça. É uma estimativa econômica para as decisões de seleção do criador.

% – É a classificação de cada característica do animal em relação aos demais. Percentuais mais baixos são desejáveis.



Certificado Especial de Identificação e Produção, conferido pelo Ministério da Agricultura aos animais com Mérito Genético Superior dentro dos seus Programas de Melhoramento.



Deps Genomicas aumentam a acurácia das informações, portanto a segurança nas suas escolhas.

ABREVIATURAS

IA = INSEMINAÇÃO ARTIFICIAL

P.E = PERÍMETRO ESCROTAL

RM = REPRODUTORES MÚLTIPLOS

Ind. C - ÍNDICE CARÇAÇA

PROGRAMAS DE AVALIAÇÃO



ANGUS

Cia Azul e Tradição Azul

BRAFORD - BRANGUS - ULTRABLACK

Tradição Azul



BRANGUS E ULTRABLACK

Cia Azul



BRAFORD

Cia Azul

CUIDADOS COM OS REPRODUTORES

- Dar um descanso após a viagem;
- Mantê-los em poteiros com boa pastagem, aguada e sombra;
- Não misturar com touros de outros lotes ou mais velhos;
- Tomar cuidados especiais com os touros de 2 anos;
- Touros novos devem ser colocados com vacas;
- Touros mais velhos com novilhas;
- Fazer rodízio de touros com descanso de 15 dias;
- Juntar os rodeios com frequência e observar o touro cobrindo;
- Repetir o andrológico anualmente.

ALIMENTAÇÃO

Os touros estão em fase terminal de crescimento, precisam de um bom nível alimentar e suplementação mineral todo ano.

Após o período de monta e principalmente nos meses de inverno os touros devem merecer atenção especial na alimentação, através de pastagem cultivada ou outra suplementação.

Não se deve esquecer que um touro mal cuidado após o acasalamento refletirá em baixos índices reprodutivos na estação subsequente.

SANIDADE

Os animais são vacinados contra leptospirose, IBR, BVD, carbúnculo hemático, carbúnculo sintomático e gangrena gasosa. Estas vacinas devem ser repetidas periodicamente conforme orientação do seu técnico.

Os animais são oriundos de zonas com carrapato. Manter com leve infestação e jamais infestação excessiva.

Controlar as verminoses.

CONDIÇÕES DE PAGAMENTO

2+2+2+2+2+10=20

À vista com 7% desconto

1+2 com 5% desconto

CONDIÇÕES PARA FRETE GRÁTIS

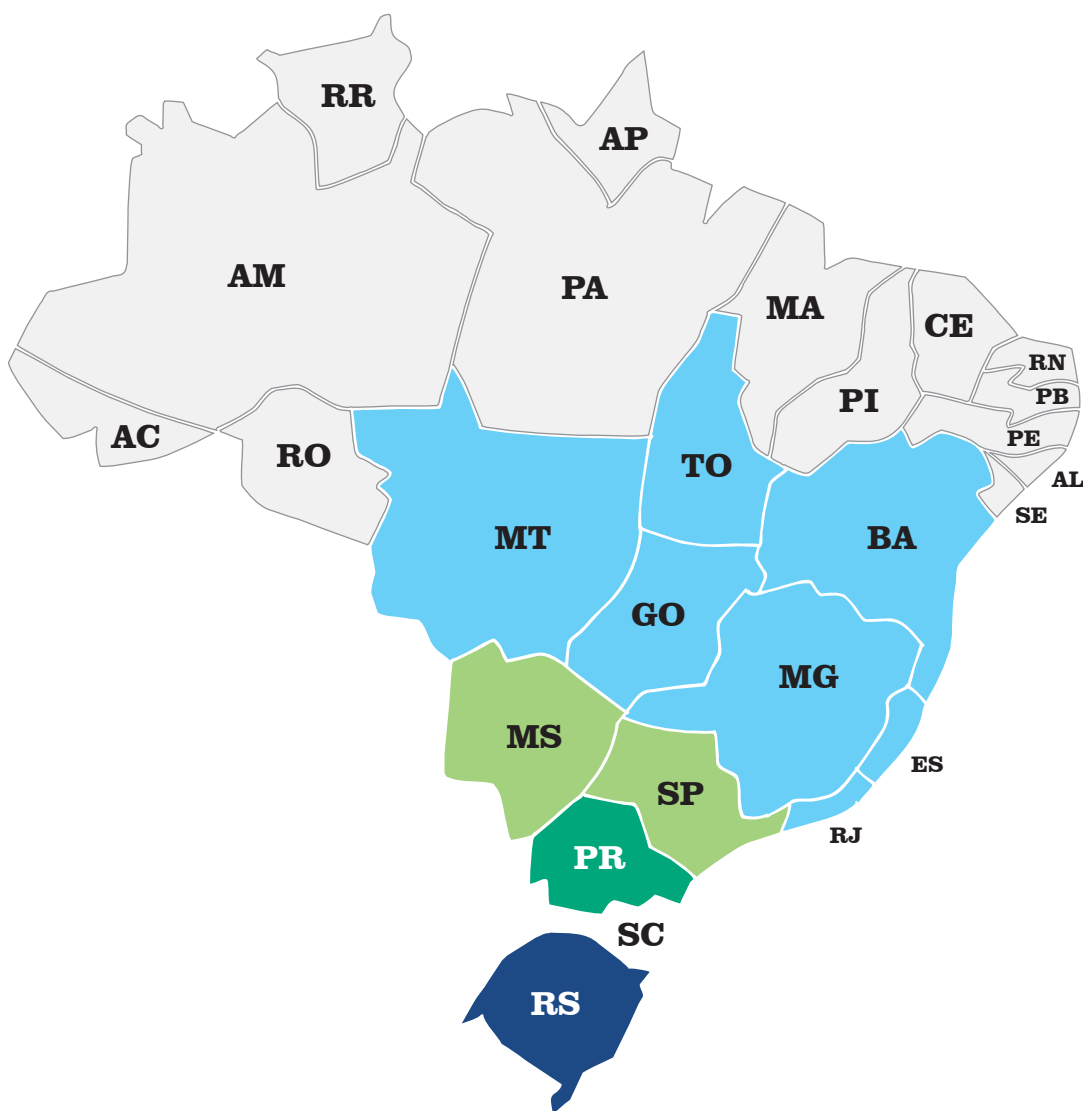

■ Qualquer quantidade

■ 2 lotes

■ 3 lotes

■ 4 lotes

■ Consultar

**Nosso agradecimento aos
parceiros que, junto conosco,
estão realizando esta edição do
leilão Selo Racial.**



A Referência
em Prevenção
na Saúde Animal



MSD
Saúde Animal

COMPLEXO VITA

Saúde animal de alta performance começa aqui!



AGROCOMERCIAL
Saúde e Nutrição Animal

VETERINÁRIA
GARUPÁ



**SOLUÇÃO
GENÉTICA**
SEMEN E EMBRIÕES



zoetis

**DATAMARS
Livestock.**



COMPROMISSO DE MELHOR ATENDER

**MUITO
OBRIGADO**

ATALHOS

Clique nas categorias abaixo

TOUROS ANGUS

TOUROS BRANGUS

TOUROS ULTRABLACK

TOUROS BRAFORD

FÊMEAS ANGUS

FÊMEAS BRANGUS

FÊMEAS BRAFORD



TOUROS ANGUS PO 3 ANOS





 **Cia. Azul**

LOTE 01

TAT	NASC	CAT	PAI Wolf						
4634	31/07/18	P	AVÔ MATERNO Cia.Azul 1282 Net Worth						
Dep PN	%	IndD	%	IndF	%	IBC	%	P.E	Peso
-0,27	18	17,99	18	20,42	14	R\$62,04	12	40,5	820

Indicado para Novilhas.



INFORMAÇÕES



 **Cia. Azul**

LOTE 02

TAT	NASC	CAT	PAI						
4664	13/08/18	PP	Wolf						
			AVÔ MATERNO						
			Cia.Azul 1868 Net Worth						
Dep PN	%	IndD	%	IndF	%	IBC	%	P.E	Peso
-0,59	8	18,95	16	21,89	11	R\$57,48	15	46,0	800

Indicado para Novilhas.

Top 16% GIM, 3% Pelame.



INFORMAÇÕES



 **Cia. Azul**

LOTE 03

TAT	NASC	CAT	PAI						
4964	17/10/18	PP	Cia..Azul TE3068 Maxi						
			AVÔ MATERNO						
			Extra Beef						
Dep PN	%	IndD	%	IndF	%	IBC	%	P.E	Peso
0,85	87	22,39	9	23,87	9	R\$64,58	11	40,5	750



INFORMAÇÕES



Clique e assista o vídeo



LOTE 04

TAT 4644		NASC 05/08/18		CAT P		PAI Wolf			
						AVÔ MATERNO Federal			
Dep Pn	%	IndD	%	IndF	%	IBC	%	P.E	Peso
								43,0	728
TAT 4648		NASC 08/08/18		CAT PP		PAI West River			
						AVÔ MATERNO Hornero			
Dep Pn	%	IndD	%	IndF	%	IBC	%	P.E	Peso
0,59	76	23,22	8	25,36	7	R\$78,64	6	41,0	746



INFORMAÇÕES



Clique e assista o vídeo



LOTE 05

TAT 4782	NASC 15/09/18		CAT PP	PAI Cia..Azul TE3068 Maxi					
				AVÔ MATERNO Cia.Azul 1068 Predominant					
Dep Pn 0,23	% 52	IndD 20,28	% 13	IndF 17,71	% 20	IBC R\$54,44	% 17	P.E 48,0	Peso 770
TAT 4846	NASC 27/09/18		CAT PP	PAI Cia..Azul TE3068 Maxi					
				AVÔ MATERNO Cia.Azul 1282 Net Worth					
Dep Pn 1,26	% 95	IndD 17,29	% 20	IndF 16,07	% 25	IBC R\$54,51	% 17	P.E 44,0	Peso 750



INFORMAÇÕES



Clique e assista o vídeo



LOTE 06

TAT TE4608		NASC 22/07/18		CAT P		PAI SAV Brilliance			
						AVÔ MATERNO Cumbiero			
Dep Pn	%	IndD	%	IndF	%	IBC	%	P.E	Peso
0,46	68	9,91	45	7,28	55	-R\$16,89	90	43,0	710
TAT 4900		NASC 04/10/18		CAT P		PAI Cia.Azul 3118 Resource			
						AVÔ MATERNO Cia.Azul 0786 Cia.0146			
Dep Pn	%	IndD	%	IndF	%	IBC	%	P.E	Peso
0,21	51	8,42	52	9,26	48	R\$31,84	36	41,5	750



INFORMAÇÕES



Clique e assista o vídeo



LOTE 07

TAT 4662		NASC 13/08/18		CAT PP		PAI West River			
						AVÔ MATERNO Cia.Azul 1868 Net Worth			
Dep Pn	%	IndD	%	IndF	%	IBC	%	P.E	Peso
0,08	40	18,94	16	23,08	10	R\$42,89	25	42,0	722
TAT 4716		NASC 30/08/18		CAT PP		PAI Cia.Azul 3118 Resource			
						AVÔ MATERNO Aguilucho			
Dep Pn	%	IndD	%	IndF	%	IBC	%	P.E	Peso
-0,28	17	12,04	37	10,68	43	R\$33,36	34	43,0	710



INFORMAÇÕES



LOTE 08

TAT 4694	NASC 22/08/18		CAT P	PAI SAV Brilliance					
				AVÔ MATERNO Cia.Azul FIV TE1692 Trapiche					
Dep Pn 0,45	% 68	IndD 13,91	% 31	IndF 12,12	% 37	IBC R\$21,95	% 47	P.E 44,0	Peso 690
TAT 4844	NASC 25/09/18		CAT P	PAI Cia.Azul TE2150 - Neto					
				AVÔ MATERNO Trapiche					
Dep Pn 0,70	% 81	IndD 9,40	% 48	IndF 9,39	% 47	IBC R\$37,63	% 30	P.E 42,0	Peso 700



INFORMAÇÕES



Clique e assista o vídeo

 **Cia. Azul**

LOTE 09

TAT	NASC	CAT	PAI						
4638	04/08/18	P	Cia.Azul 0474 C0134						
			AVÔ MATERNO						
			Cia.Azul Gaiteiro 0620						
Dep PN	%	IndD	%	IndF	%	IBC	%	P.E	Peso
0,17	47	7,52	55	8,41	51	R\$8,93	63	43,0	845



INFORMAÇÕES



TOUROS ANGUS PC 3 ANOS





Clique e assista o vídeo



LOTE 10

LOTE 10									
TAT	NASC		CAT	PAI					
V510	15/08/18		CACA	Roger					
				AVÔ MATERNO					
				Touareg					
Dep Pn	%	IndD	%	IndF	%	IBC	%	P.E	Peso
-0,01	33	34,75	1	34,15	2	R\$83,87	5	43,0	780
TAT	NASC		CAT	PAI					
V516	18/08/18		CACA	Wolf					
				AVÔ MATERNO					
				Touareg					
Dep Pn	%	IndD	%	IndF	%	IBC	%	P.E	Peso
-0,32	15	19,72	14	20,44	14	R\$57,20	15	45,0	820

Indicados para novilhas



INFORMAÇÕES



Clique e assista o vídeo

 **Cia. Azul**

LOTE 11

LOTE 11									
TAT	NASC		CAT		PAI				
V530	20/08/18		CACA		Roger				
					AVÔ MATERNO				
					Touareg				
Dep Pn	%	IndD	%	IndF	%	IBC	%	P.E	Peso
0,78	85	23,94	7	25,05	7	R\$80,79	5	43,0	790
TAT	NASC		CAT		PAI				
V628	11/08/18		CACA		Roger				
					AVÔ MATERNO				
					RM				
Dep Pn	%	IndD	%	IndF	%	IBC	%	P.E	Peso
1,25	95	29,38	3	29,53	4	R\$80,27	6	45,0	846



INFORMAÇÕES



Clique e assista o vídeo



LOTE 12

TAT V502	NASC 13/08/18	CAT CACA	PAI West River						
			AVÔ MATERNO Wolf						
Dep Pn -0,35	% 14	IndD 23,78	% 7	IndF 26,11	% 6	IBC R\$61,20	% 13	P.E 42,5	Peso 702
TAT V566	NASC 16/09/18	CAT CACA	PAI Cia.Azul 3152 W.River						
			AVÔ MATERNO Touareg						
Dep Pn -0,52	% 9	IndD 15,60	% 25	IndF 19,86	% 15	IBC R\$76,43	% 7	P.E 4,5	Peso 700

Indicados para novilhas



INFORMAÇÕES



Clique e assista o vídeo



LOTE 13

TAT V662	NASC 03/09/18		CAT CA		PAI RM				
					AVÔ MATERNO RM				
Dep Pn 1,86	% 99	IndD 13,41	% 33	IndF 14,92	% 28	IBC R\$44,57	% 24	P.E 44,0	Peso 740
TAT V696	NASC 23/09/18		CAT CA		PAI RM				
					AVÔ MATERNO RM				
Dep Pn 2,10	% 99	IndD 16,81	% 21	IndF 13,85	% 32	IBC R\$42,75	% 25	P.E 39,0	Peso 710



INFORMAÇÕES



TOUROS ANGUS PO 2 ANOS





Clique e assista o vídeo

 **Cia. Azul**

LOTE 14

TAT	NASC	CAT	PAI						
5148	06/08/19	PP	Sertão						
			AVÔ MATERNO						
			Maxi						
Dep PN	%	IndD	%	IndF	%	IBC	%	P.E	Peso
0,57	76	42,70	1	41,76	1	R\$135,72	1	38,0	780

Cia Azul Turbo - 50% à venda

Contratado pela Alta Progen.

Homozigoto preto.

Top 5% AOL

3% EGS

2% EP8

7% resistência a carrapato



INFORMAÇÕES



 **Cia. Azul**

LOTE 15

TAT	NASC	CAT	PAI						
5152	07/08/19	PP	Sertão						
			AVÔ MATERNO						
			Cia.Azul TE1730 NetTWorth						
Dep PN	%	IndD	%	IndF	%	IBC	%	P.E	Peso
-0,26	20	21,11	14	19,82	20	R\$37,58	36	37,0	775

Cia Azul Expresso - 50% à venda

Contratado pela Alta Progen.

Homozigoto preto. Indicado para novilhas.

Top 5% no Índice Adaptação.



INFORMAÇÕES



 **Cia. Azul**

LOTE 16

TAT	NASC	CAT	PAI						
5242	21/08/19	P	Zorzalito						
			AVÔ MATERNO						
			GarupáA 8520 Lookout						
Dep PN	%	IndD	%	IndF	%	IBC	%	P.E	Peso
0,31	59	22,46	12	23,50	13	R\$69,72	12	40,0	750

Top 5% EGS

4% GIM

1% resistência a carrapato

2% índice adaptação



INFORMAÇÕES



 **Cia. Azul**

LOTE 17

TAT	NASC	CAT	PAI						
5538	29/10/19	PP	Cia.Azul 3818 Saycan						
			AVÔ MATERNO						
			Zorzal						
Dep PN	%	IndD	%	IndF	%	IBC	%	P.E	Peso
0,6	78	30,4	3	29,16	6	R\$54,15	22	40,0	730

Cia Azul Guapo - 50% à venda

Homozigoto preto.

Contratado pela CRV Lagoa.

Top 6% GIM

2% índice adaptação



INFORMAÇÕES



 **Cia. Azul**

LOTE 18

TAT	NASC	CAT	PAI						
5150	06/08/19	PP	Sertão						
			AVÔ MATERNO						
			Cia.Azul Gaiteiro 0620						
Dep PN	%	IndD	%	IndF	%	IBC	%	P.E	Peso
-0,74	6	15,22	22	14,57	28	R\$20,80	49	40,0	710

Indicado para novilhas



INFORMAÇÕES



Clique e assista o vídeo

 **Cia. Azul**

LOTE 19

TAT	NASC	CAT	PAI Zorzalito						
5216	15/08/19	P	AVÔ MATERNO Cia..Azul 1118 F.Answer						
Dep PN	%	IndD	%	IndF	%	IBC	%	P.E	Peso
-0,25	21	24,16	9	22,58	14	R\$44,41	30	44,5	680

Indicado para novilhas

Top 6% EP8, 8% GIM

4% resistência a carrapato.



INFORMAÇÕES



 **Cia. Azul**

LOTE 20

TAT	NASC	CAT	PAI						
5486	15/10/19	PP	Cia.Azul 3180 Resource						
			AVÔ MATERNO						
			Saycan						
Dep PN	%	IndD	%	IndF	%	IBC	%	P.E	Peso
-0,32	18	26,09	7	29,44	5	R\$101,81	3	40,0	660

Indicado para novilhas

Top 3% AOL

7% resistência a carrapato

1% índice adaptação



INFORMAÇÕES



Clique e assista o vídeo

 **Cia. Azul**

LOTE 21

TAT 5276	NASC 30/08/19	CAT P	PAI Zorzalito AVÔ MATERNO West River						
Dep Pn 0,99	% 93	IndD 31,91	% 3	IndF 31,79	% 4	IBC R\$57,43	% 20	P.E 45,0	Peso 690
TAT 5352	NASC 16/09/19	CAT P	PAI Maximo AVÔ MATERNO Net Worth						
Dep Pn 0,75	% 85	IndD 21,41	% 14	IndF 17,48	% 26	IBC R\$43,28	% 31	P.E 40,0	Peso 700



INFORMAÇÕES



Clique e assista o vídeo

 **Cia. Azul**

LOTE 22

TAT 5240	NASC 21/08/19	CAT PP	PAI Absoluto AVÔ MATERNO Cia.Azul TE2164 Payador						
Dep Pn 0,11	% 45	IndD 16,06	% 28	IndF 15,74	% 31	IBC R\$40,94	% 33	P.E 41,0	Peso 650
TAT 5508	NASC 18/10/19	CAT PP	PAI Cia.Azul 3640 Resource AVÔ MATERNO Cia.Azul TE2150 - Neto						
Dep Pn 0,16	% 49	IndD 17,81	% 22	IndF 15,01	% 33	IBC R\$26,62	% 47	P.E 39,0	Peso 600



INFORMAÇÕES



 **Cia. Azul**

LOTE 23

TAT 5294	NASC 06/09/19	CAT P	PAI West River AVÔ MATERNO Cia.Azul 2186 Aguilucho						
Dep Pn -0,95	% 3	IndD 8,95	% 53	IndF 12,49	% 41	IBC R\$30,20	% 43	P.E 40,5	Peso 670
TAT 5312	NASC 08/09/19	CAT P	PAI Sertão AVÔ MATERNO Federal						
Dep Pn -0,45	% 13	IndD 16,43	% 26	IndF 18,12	% 24	IBC R\$49,23	% 25	P.E 42,5	Peso 640



INFORMAÇÕES



 **Cia. Azul**

LOTE 24

TAT 5326	NASC 14/08/19		CAT P	PAI Maximo					
				AVÔ MATERNO SAV Priority					
Dep Pn 1,44	% 98	IndD 13,47	% 36	IndF 8,39	% 55	IBC R\$5,03	% 72	P.E 42,0	Peso 650
TAT 5350	NASC 16/09/19		CAT P	PAI Maximo					
				AVÔ MATERNO SAV Bismarck					
Dep Pn 1,37	% 98	IndD 20,18	% 16	IndF 15,87	% 30	IBC R\$17,20	% 58	P.E 43,0	Peso 675



INFORMAÇÕES



 **Cia. Azul**

LOTE 25

TAT 5258	NASC 24/08/19	CAT P	PAI SAV Technique AVÔ MATERNO Garupá 8510 Falucho						
Dep Pn 1,23	% 97	IndD 10,65	% 47	IndF 10,28	% 48	IBC R\$5,39	% 71	P.E 41,5	Peso 610
TAT 5282	NASC 02/09/19	CAT P	PAI Cia.Azul TE4026 Candelero AVÔ MATERNO Nichols Performa						
Dep Pn 0,24	% 53	IndD 18,54	% 21	IndF 17,29	% 26	IBC R\$45,07	% 29	P.E 42,0	Peso 640



INFORMAÇÕES



Clique e assista o vídeo

Cia. Azul

LOTE 26

TAT 5528	NASC 26/10/19		CAT P	PAI Cia.Azul TE2150 - Neto					
				AVÔ MATERNO Candelero					
Dep Pn -0,61	% 9	IndD 7,73	% 58	IndF 4,25	% 69	IBC R\$22,61	% 52	P.E 43,0	Peso 590
TAT 5536	NASC 29/10/19		CAT P	PAI Cia.Azul 3090 Resource					
				AVÔ MATERNO Cia.Azul 1022 P.Mind					
Dep Pn -0,35	% 16	IndD 22,66	% 12	IndF 23,36	% 13	IBC R\$56,05	% 20	P.E 40,5	Peso 608



INFORMAÇÕES



LOTE 27

TAT	NASC	CAT	PAI						
5212	15/08/19	PP	Cia.Azul 3180 Resource						
			AVÔ MATERNO						
			Trapiche						
Dep PN	%	IndD	%	IndF	%	IBC	%	P.E	Peso
0,54	75	29,09	4	35,03	2	R\$135,93	1	40,5	695

Top 2% AOL

16% EGS

8% EP8

21% GIM



INFORMAÇÕES



Clique e assista o vídeo



LOTE 28

TAT 5214	NASC 15/08/19	CAT P	PAI Umbu AVÔ MATERNO Cia.Azul TE0146 Canyon						
Dep Pn 0,19	% 50	IndD 10,79	% 46	IndF 8,85	% 53	IBC R\$34,25	% 39	P.E 42,0	Peso 685
TAT 5224	NASC 17/08/19	CAT P	PAI Karu AVÔ MATERNO Umbu						
Dep Pn 0,52	% 73	IndD 7,51	% 58	IndF 7,43	% 58	IBC R\$7,34	% 69	P.E 41,0	Peso 660



INFORMAÇÕES



Clique e assista o vídeo



LOTE 29

TAT	NASC	CAT	PAI						
2628	29/09/19	PP	Sav Resource						
			AVÔ MATERNO						
			Tradição azul 7038						
Dep PN	%	IndD	%	IndF	%	IBC	%	P.E	Peso
0,33	61	30,07	4	32,5	4	R\$ 114,50	2	44	783

Touro destaque da oferta, duplo P, filho do Resource , top 2% Índice Bioeconômico, top 2% GND, top 2% GDS, top 2% GNS, top 2% AOL, top 4% Índice desmame e final.



INFORMAÇÕES



Clique e assista o vídeo



LOTE 30

TAT	NASC	CAT	PAI						
2640	09/08/19	PP	Sav Resource						
			AVÔ MATERNO						
			Tradição Azul 9016 Crédito						
Dep PN	%	IndD	%	IndF	%	IBC	%	P.E	Peso
0,08	43	26,05	7	30,75	4	R\$ 93,88	4	41	758

Outro Destaque de oferta, duplo P, filho Resource, top 2 % AOL, top 4% Índice Bioeconômico e Índice Final , top 5% GNS



INFORMAÇÕES



Clique e assista o vídeo



LOTE 31

TAT	NASC	CAT	PAI						
2514	12/08/19	PP	Sav Resource						
			AVÔ MATERNO						
			Tradição Azul 9016 Crédito						
Dep PN	%	IndD	%	IndF	%	IBC	%	P.E	Peso
0,37	63	7.99	22	20.40	18	R\$ 79,11	8	42	768

Touro duplo P, filho do Resource, top 8 % IBC e top 10% AOL



INFORMAÇÕES

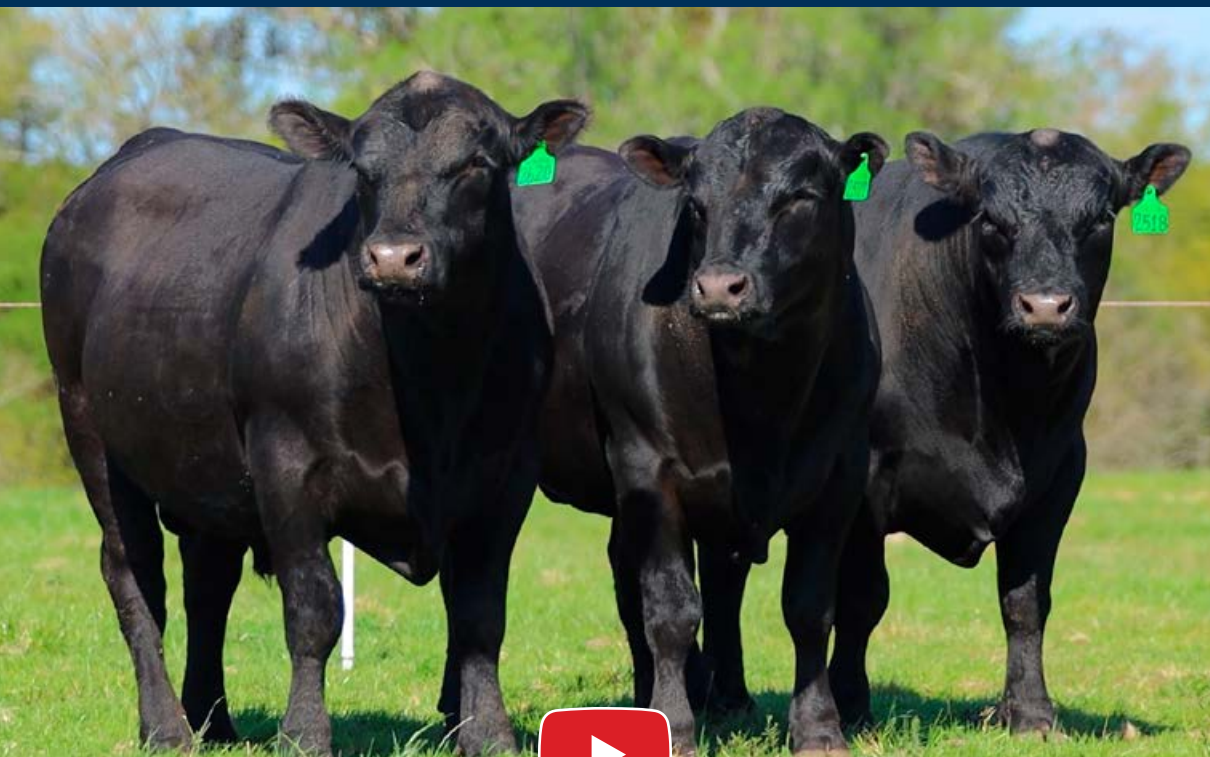

Clique e assista o vídeo

LOTE 32										TRADIÇÃO AZUL	
TAT 2518		NASC 13/08/19		CAT PP		PAI Sav Resource					
						AVÔ MATERNO Technique 6094					
Dep Pn	%	IndD	%	IndF	%	IBC	%	P.E	Peso		
0,68	83	11,2	44	16,33	29	R\$ 27,34	46	42,5	655		
TAT 2522		NASC 16/08/19		CAT PP		PAI Sav Resource					
						AVÔ MATERNO Tradição Azul 9016 Crédito					
Dep Pn	%	IndD	%	IndF	%	IBC	%	P.E	Peso		
0,35	62	10,41	47	13,38	38	R\$ 27,34	46	40	625		
TAT 2620		NASC 19/11/19		CAT P		PAI Tradição Azul Net Zorzal Fiv6820					
						AVÔ MATERNO Sav Angus Valley					
Dep Pn	%	IndD	%	IndF	%	IBC	%	P.E	Peso		
								39,5	690		



INFORMAÇÕES



TOUROS ANGUS PC 2 ANOS





Clique e assista o vídeo

 **Cia. Azul**

LOTE 33

TAT		NASC		CAT		PAI			
X522		22/08/19		CACA		West River			
						AVÔ MATERNO			
						Touareg			
Dep PN	%	IndD	%	IndF	%	IBC	%	P.E	Peso
0,13	46	34,88	2	39,17	1	R\$118,88	1	38,0	760

Cia Azul Combate - 50% à venda

Homozigoto preto

Contratado pela Alta Progen.

Top 2% AOL

7% EGS

1% para Índice Adaptação

4% para resistência a carrapato



INFORMAÇÕES



 **Cia. Azul**

LOTE 34

TAT	NASC	CAT	PAI						
X576	10/08/19	CACA	RM						
			AVÔ MATERNO						
			RM						
Dep PN	%	IndD	%	IndF	%	IBC	%	P.E	Peso
-0,32	18	26,20	7	28,54	6	R\$102,13	3	40,0	730



INFORMAÇÕES



Clique e assista o vídeo

 **Cia. Azul**

LOTE 35

TAT X578	NASC 19/08/19		CAT CA		PAI Retruco				
					AVÔ MATERNO RM				
Dep Pn 0,26	% 55	IndD 0,62	% 81	IndF 8,69	% 54	IBC R\$35,06	% 38	P.E 46,5	Peso 702
TAT X592	NASC 22/08/19		CAT CA		PAI Retruco				
					AVÔ MATERNO RM				
Dep Pn 0,28	% 56	IndD 6,29	% 63	IndF 10,53	% 47	IBC R\$56,53	% 20	P.E 40,0	Peso 720



INFORMAÇÕES



 **Cia. Azul**

LOTE 36

TAT	NASC	CAT	PAI						
X530	26/08/19	CA	SAV Priority						
			AVÔ MATERNO						
			Messias						
Dep PN	%	IndD	%	IndF	%	IBC	%	P.E	Peso
0,71	84	14,29	33	12,01	42	R\$8,87	67	42,0	678



INFORMAÇÕES



 **Cia. Azul**

LOTE 37

TAT X538	NASC 30/08/19		CAT CA	PAI SAV Priority					
			AVÔ MATERNO Touareg						
Dep Pn -0,33	% 18	IndD 10,65	% 47	IndF 9,04	% 53	IBC R\$27,67	% 46	P.E 38,0	Peso 600
TAT X584	NASC 21/08/19		CAT CA	PAI Ideal					
			AVÔ MATERNO Cia.Azul Gaiteiro 0620						
Dep Pn 0,54	% 75	IndD 12,79	% 39	IndF 9,77	% 50	IBC R\$18,87	% 56	P.E 42,0	Peso 605



INFORMAÇÕES



 **Cia. Azul**

LOTE 38

TAT	NASC	CAT	PAI						
X588	21/08/19	CA	Messias						
			AVÔ MATERNO						
			Cia.Azul TE0146 Canyon						
Dep PN	%	IndD	%	IndF	%	IBC	%	P.E	Peso
-1,26	1	11,62	43	11,73	43	R\$42,05	32	40,0	700



INFORMAÇÕES



Clique e assista o vídeo



LOTE 39

TAT X586	NASC 21/08/19		CAT CA	PAI Messias					
				AVÔ MATERNO QUIRÍ H195					
Dep Pn 0,98	% 92	IndD 9,62	% 51	IndF 11,08	% 45	IBC R\$3,38	% 73	P.E 42,5	Peso 665
TAT X606	NASC 30/08/19		CAT CA	PAI Messias					
				AVÔ MATERNO Pandero					
Dep Pn -0,36	% 16	IndD 6,04	% 64	IndF 7,01	% 60	IBC R\$33,44	% 40	P.E 40,0	Peso 690



INFORMAÇÕES



Clique e assista o vídeo

LOTE 40										TRADIÇÃO AZUL
TAT C032		NASC 14/08/19		CAT CACA		PAI Sav Resource				
						AVÔ MATERNO Sav Net Worth				
Dep Pn	%	IndD	%	IndF	%	IBC	%	P.E	Peso	
1,15	96	24	9	29,62	5	R\$ 113,57	2	39,5	703	
TAT C246		NASC 15/09/19		CAT CACA		PAI Connealy Comrade				
						AVÔ MATERNO RM				
Dep Pn	%	IndD	%	IndF	%	IBC	%	P.E	Peso	
-0,34	17	29,51	4	23,56	12	R\$ 74,28	10	40	708	
TAT C256		NASC 10/09/19		CAT CACA		PAI Sav Resource				
						AVÔ MATERNO RM				
Dep Pn	%	IndD	%	IndF	%	IBC	%	P.E	Peso	
0,18	50	17,48	23	21,27	16	R\$ 97,37	4	40	635	



INFORMAÇÕES



LOTE 41

TAT	NASC	CAT	PAI New Direction						
C232	20/08/19	CACA	AVÔ MATERNO RM						
Dep PN	%	IndD	%	IndF	%	IBC	%	P.E	Peso
-0,23	22	19,84	17	25,02	10	R\$ 74,47	10	43	763

Touro duplo CA , filho do New Direction, indicado para novilhas, top 10% IBC e Índice final, 43 cm de PE.



INFORMAÇÕES



Clique e assista o vídeo



LOTE 42

TAT C002	NASC 04/09/19		CAT CA	PAI New Direction					
				AVÔ MATERNO RM					
Dep Pn	%	IndD	%	IndF	%	IBC	%	P.E	Peso
								44	763
TAT C034	NASC 15/08/19		CAT CA	PAI New Direction					
				AVÔ MATERNO Brigadier					
Dep Pn	%	IndD	%	IndF	%	IBC	%	P.E	Peso
-0,13	28	12,75	39	17,9	24	R\$ 54,67	21	40	764

Integrantes do Trio Grande Campeão da Expinter.



INFORMAÇÕES



Clique e assista o vídeo



LOTE 43

TAT C030	NASC 14/08/19	CAT CA	PAI New Direction						
			AVÔ MATERNO RM						
Dep Pn -0,06	% 33	IndD 16,64	% 26	IndF 21,54	% 16	IBC R\$ 77,73	% 8	P.E 38	Peso 675
TAT C244	NASC 20/08/19	CAT CACA	PAI New Direction						
			AVÔ MATERNO RM						
Dep Pn -0,41	% 14	IndD 15,25	% 30	IndF 18,95	% 22	IBC R\$ 40,84	% 33	P.E 39,5	Peso 727

C244 - Grande Campeão Rústico da Expointer



INFORMAÇÕES



Clique e assista o vídeo



LOTE 44

TAT C268	NASC 29/09/19	CAT CA	PAI Larson Sun King						
			AVÔ MATERNO RM						
Dep Pn	%	IndD	%	IndF	%	IBC	%	P.E 42,5	Peso 704
TAT C270	NASC 24/09/19	CAT CA	PAI Larson Sun King						
			AVÔ MATERNO Carrasco						
Dep Pn	%	IndD	%	IndF	%	IBC	%	P.E 41	Peso 678



INFORMAÇÕES



Clique e assista o vídeo



LOTE 45

TAT C020	NASC 10/08/19	CAT CA	PAI New Direction AVÔ MATERNO RM						
Dep Pn -0,29	% 19	IndD 10,02	% 49	IndF 17,14	% 26	IBC R\$ 55,03	% 21	P.E 39	Peso 640
TAT C056	NASC 27/08/19	CAT CA	PAI New Direction AVÔ MATERNO Field Day						
Dep Pn -0,27	% 20	IndD 16,87	% 25	IndF 23,52	% 12	IBC R\$ 79,33	% 8	P.E 39	Peso 674



INFORMAÇÕES



TOUROS BRANGUS 3 ANOS





Clique e assista o vídeo

 **Cia. Azul**

LOTE 46

TAT	NASC	CAT	PAI						
TE8220	01/08/18	38	Soy Unico						
			AVÔ MATERNO						
			Traveller 004						
Dep PN	%	IndD	%	IndF	%	IBC	%	P.E	Peso
0,83	95	17,21	2	11,12	7	0.83	46	45,0	920



INFORMAÇÕES



Clique e assista o vídeo

 **Cia. Azul**

LOTE 47

TAT	NASC	CAT	PAI						
8108	04/09/18	38	Guarani						
			AVÔ MATERNO						
			Ringo 4876						
Dep PN	%	IndD	%	IndF	%	IBC	%	P.E	Peso
0,66	91	4,20	32	8,66	12	12.70	3	41,0	925

TOP 5% AOL

20% EGS

26% GIM



INFORMAÇÕES



Clique e assista o vídeo

 **Cia. Azul**

LOTE 48

TAT	NASC	CAT	PAI						
TE8230	07/08/18	38	Sultan						
			AVÔ MATERNO						
			Spartacus						
Dep PN	%	IndD	%	IndF	%	IBC	%	P.E	Peso
0,76	94	8,92	15	6,88	18	14.62	1	42,0	820

Top 1% AOL

1% EGS

31% GIM



INFORMAÇÕES



Clique e assista o vídeo

 **Cia. Azul**

LOTE 49

TAT		NASC		CAT		PAI			
TE8210		30/07/18		38		Soy Unico			
						AVÔ MATERNO			
						Traveller 004			
Dep PN	%	IndD	%	IndF	%	IBC	%	P.E	Peso
0,58	88	25,00	1	17,22	1	5.27	21	45,5	818



INFORMAÇÕES



Clique e assista o vídeo

 **Cia. Azul**

LOTE 51

TAT	NASC	CAT	PAI						
8118	14/09/18	38	Francesco						
			AVÔ MATERNO						
			RM						
Dep PN	%	IndD	%	IndF	%	IBC	%	P.E	Peso
0,40	79	16,72	3	14,28	3	3.65	29	46,5	784



INFORMAÇÕES



Clique e assista o vídeo

 **Cia. Azul**

LOTE 52

TAT		NASC		CAT		PAI			
TE8236		05/09/18		38		Lótus			
						AVÔ MATERNO			
						Spartacus			
Dep PN	%	IndD	%	IndF	%	IBC	%	P.E	Peso
-0,48	18	12,50	8	11,16	7	5.93	19	40,0	800

Indicado para novilhas



INFORMAÇÕES



 **Cia. Azul**

LOTE 53

TAT 8006	NASC 25/08/18		CAT 38		PAI Sultan				
					AVÔ MATERNO RM				
Dep Pn 0,37	% 77	IndD 5,97	% 25	IndF 8,93	% 11	IBC 5.26	% 21	P.E 44,0	Peso 780
TAT TE8234	NASC 11/08/18		CAT 38		PAI Sultan				
					AVÔ MATERNO Spartacus				
Dep Pn 0,75	% 94	IndD 1,87	% 42	IndF 1,88	% 41	IBC 12.78	% 3	P.E 39,0	Peso 748





INFORMAÇÕES



 **Cia. Azul**

LOTE 54

TAT TE8238	NASC 13/09/18	CAT 38	PAI Lótus						
			AVÔ MATERNO Spartacus						
Dep Pn -0,09	% 43	IndD 7,21	% 21	IndF 9,13	% 11	IBC 3.86	% 28	P.E 39,0	Peso 700
TAT TE8242	NASC 14/09/18	CAT 38	PAI Lótus						
			AVÔ MATERNO Spartacus						
Dep Pn -0,44	% 20	IndD 6,72	% 23	IndF 10,44	% 8	IBC 6.77	% 15	P.E 40,0	Peso 752





INFORMAÇÕES



Clique e assista o vídeo

Cia. Azul

LOTE 55

TAT TE8216	NASC 31/07/18	CAT 38	PAI Soy Unico						
			AVÔ MATERNO Traveller 004						
Dep Pn 0,63	% 90	IndD 26,26	% 1	IndF 15,86	% 2	IBC 3.98	% 28	P.E 40,0	Peso 768
TAT TE8226	NASC 04/08/18	CAT 38	PAI Francesco						
			AVÔ MATERNO Chalten						
Dep Pn -0,13	% 41	IndD 12,46	% 8	IndF 12,37	% 5	IBC 6.30	% 17	P.E 46,0	Peso 816



INFORMAÇÕES



Clique e assista o vídeo

Cia. Azul

LOTE 55

TAT TE8216	NASC 31/07/18	CAT 38	PAI Soy Unico AVÔ MATERNO Traveller 004							
										
Dep Pn 0,63	% 90	IndD 26,26	% 1	IndF 15,86	% 2	IBC 3.98	% 28	P.E 40,0	Peso 768	
TAT TE8226	NASC 04/08/18	CAT 38	PAI Francesco AVÔ MATERNO Chalten							
Dep Pn -0,13	% 41	IndD 12,46	% 8	IndF 12,37	% 5	IBC 6.30	% 17	P.E 46,0	Peso 816	



INFORMAÇÕES



TOUROS BRANGUS 2 ANOS





Clique e assista o vídeo

Cia. Azul

LOTE 56

TAT	NASC	CAT	PAI						
9016	18/08/19	38	Sultan						
			AVÔ MATERNO						
			Lótus						
Dep PN	%	IndD	%	IndF	%	IBC	%	P.E	Peso
0,53	86	7,24	21	10,03	9	14,63	1	40,0	760

Cia Azul Tronco - 50% à venda

Contratado pela Alta Progen.

Homozigoto preto e mocho.

TOP 1% EGS | 1% EP8 | 28% GIM

5% Índice Adaptação | 7% resistência a carrapato



INFORMAÇÕES



Clique e assista o vídeo

 **Cia. Azul**

LOTE 57

TAT	NASC	CAT	PAI						
9008	10/08/19	38	Lótus						
			AVÔ MATERNO						
			Spartacus						
Dep PN	%	IndD	%	IndF	%	IBC	%	P.E	Peso
0,16	63	6,56	23	6,76	18	8,73	5	40,0	790

Top 1% EGS | 1% EP8 | 20%GIM

1% Índice Adaptação | 1% resistência a carrapato





INFORMAÇÕES



 **Cia. Azul**

LOTE 58

TAT 9044	NASC 27/08/19	CAT 38	PAI Soy Unico						
 			AVÔ MATERNO Extra Beef						
Dep Pn 0,71	% 92	IndD 10,31	% 12	IndF 2,84	% 36	IBC -2,56	% 69	P.E 37,5	Peso 710
TAT 9138	NASC 28/08/19	CAT 38	PAI Francesco						
			AVÔ MATERNO Spartacus						
Dep Pn -0,51	% 16	IndD 5,25	% 28	IndF 1,60	% 42	IBC 0,27	% 49	P.E 42,0	Peso 690



INFORMAÇÕES



Clique e assista o vídeo

Cia. Azul

LOTE 59

TAT 9054	NASC 01/09/19	CAT 38	PAI Guarani AVÔ MATERNO Lótus						
Dep Pn 0,18	% 65	IndD -0,02	% 51	IndF 0,02	% 50	IBC 2,30	% 34	P.E 43,5	Peso 705
TAT 9174	NASC 09/09/19	CAT 38	PAI Guarani AVÔ MATERNO Ringo 4876						
Dep Pn 0,01	% 52	IndD 2,41	% 40	IndF 4,86	% 26	IBC 6,99	% 10	P.E 45,0	Peso 680



INFORMAÇÕES



Clique e assista o vídeo

 **Cia. Azul**

LOTE 60

TAT 9080	NASC 26/09/19	CAT 38	PAI Francesco AVÔ MATERNO Lótus						
Dep Pn 0,58	% 88	IndD 7,53	% 20	IndF 5,24	% 24	IBC 3,57	% 26	P.E 39,0	Peso 675
TAT 9088	NASC 06/10/19	CAT 38	PAI Sultan AVÔ MATERNO Lótus						
Dep Pn 0,02	% 52	IndD 0,00	% 51	IndF 2,31	% 38	IBC 10,05	% 3	P.E 39,5	Peso 660





INFORMAÇÕES



Clique e assista o vídeo

Cia. Azul

LOTE 61

TAT 9142 	NASC 28/08/19	CAT 38	PAI Francesco						
			AVÔ MATERNO RM						
Dep Pn -0,13	% 40	IndD 4,43	% 31	IndF 4,29	% 29	IBC 0,40	% 48	P.E 45,0	Peso 640
TAT 9168 	NASC 07/09/19	CAT 38	PAI Francesco						
			AVÔ MATERNO Spartacus						
Dep Pn 0,51	% 85	IndD 10,76	% 11	IndF 8,85	% 12	IBC 4,55	% 20	P.E 43,0	Peso 660



INFORMAÇÕES



Clique e assista o vídeo

LOTE 62										Cia. Azul	
TAT	NASC		CAT	PAI							
9066	12/09/19		38	Francesco							
				AVÔ MATERNO							
				Lótus							
Dep Pn	%	IndD	%	IndF	%	IBC	%	P.E	Peso		
0,59	61	2,98	37	-1,55	59	-6,56	90	42,5	650		
TAT	NASC		CAT	PAI							
9140	28/08/19		38	Francesco							
				AVÔ MATERNO							
				Spartacus							
Dep Pn	%	IndD	%	IndF	%	IBC	%	P.E	Peso		
-0,49	17	6,93	22	5,43	23	3,08	29	41,0	630		
TAT	NASC		CAT	PAI							
9150	02/09/19		38	GAP Doctor							
				AVÔ MATERNO							
				Spartacus							
Dep Pn	%	IndD	%	IndF	%	IBC	%	P.E	Peso		
-0,05	47	-2,39	62	-0,08	51	-1,37	61	44,0	645		



INFORMAÇÕES



Clique e assista o vídeo

Cia. Azul

LOTE 63

TAT 9042	NASC 25/08/19	CAT 38	PAI Francesco						
			AVÔ MATERNO Spartacus						
Dep Pn -0,32	% 27	IndD 9,21	% 15	IndF 1,76	% 41	IBC -0,18	% 52	P.E 41,5	Peso 590
TAT 9146	NASC 30/08/19	CAT 38	PAI Arandu						
			AVÔ MATERNO Spartacus						
Dep Pn -0,64	% 11	IndD 9,38	% 14	IndF 5,04	% 25	IBC 4,70	% 19	P.E 45,0	Peso 610



INFORMAÇÕES



 **Cia. Azul**

LOTE 64

TAT 9076	NASC 14/09/19	CAT 38	PAI Lótus						
			AVÔ MATERNO Lótus						
Dep Pn 0,03	% 53	IndD -1,13	% 56	IndF 1,95	% 40	IBC 0,57	% 47	P.E 39,0	Peso 645
TAT 9136	NASC 26/08/19	CAT 38	PAI Guarani						
			AVÔ MATERNO RM						
Dep Pn -0,62	% 12	IndD 1,59	% 43	IndF 1,16	% 45	IBC 2,23	% 34	P.E 39,0	Peso 620



INFORMAÇÕES



Clique e assista o vídeo



LOTE 65A

TAT	NASC	CAT	PAI Francesco						
112D	22/08/19	38-38	AVÔ MATERNO RM						
Dep PN	%	IndD	%	IndF	%	IBC	%	P.E	Peso
-0,03	53	22,81	3	21,43	4	R\$ 38,64	10	42	748

Touro dupla marca, filho do Francesco, top 3% Índice desmame e AOL e Top 4% índice Final, top 10% IBC



INFORMAÇÕES



Clique e assista o vídeo



LOTE 65

TAT	NASC	CAT	PAI						
022D	02/08/19	38	Profeta						
			AVÔ MATERNO						
			RM						
Dep PN	%	IndD	%	IndF	%	IBC	%	P.E	Peso
								41	853



INFORMAÇÕES



Clique e assista o vídeo



LOTE 66

TAT	NASC	CAT	PAI						
018D	07/08/19	38	Profeta						
			AVÔ MATERNO						
			RM						
Dep PN	%	IndD	%	IndF	%	IBC	%	P.E	Peso
								41,5	753



INFORMAÇÕES



Clique e assista o vídeo



LOTE 67

TAT	NASC	CAT	PAI Francesco						
124D	20/08/19	38-38	AVÔ MATERNO RM						
Dep PN	%	IndD	%	IndF	%	IBC	%	P.E	Peso
-0,35	26	17,25	6	16,83	7			39,5	698

Touro dupla marca, filho do Francesco, top 6% Índice desmame e Top 7% índice Final.



INFORMAÇÕES



Clique e assista o vídeo



LOTE 68

TAT	NASC	CAT	PAI						
130D	15/08/19	38	Francesco						
			AVÔ MATERNO						
			Spartacus						
Dep PN	%	IndD	%	IndF	%	IBC	%	P.E	Peso
								36	748



INFORMAÇÕES



Clique e assista o vídeo



LOTE 69

TAT		NASC		CAT		PAI			
064D		15/08/19		38-38		Profeta			
						AVÔ MATERNO			
						Lotus			
Dep PN	%	IndD	%	IndF	%	IBC	%	P.E	Peso
-0,18	39	4,86	28	5,61	26			38	738



INFORMAÇÕES



Clique e assista o vídeo



LOTE 70

TAT	NASC	CAT	PAI						
146D	22/08/19	38-38	Francesco						
			AVÔ MATERNO						
			Aonikenk						
Dep PN	%	IndD	%	IndF	%	IBC	%	P.E	Peso
-0,48	18	3,31	34	5,94	25			39	663



INFORMAÇÕES



Clique e assista o vídeo



LOTE 71

TAT 088D	NASC 02/09/19	CAT 38-38	PAI Francesco						
			AVÔ MATERNO RM						
Dep Pn -0,26	% 33	IndD 31,74	% 1	IndF 26,72	% 2	IBC	%	P.E 41	Peso 774
TAT 140D	NASC 12/08/19	CAT 38	PAI Francesco						
			AVÔ MATERNO RM						
Dep Pn 0,06	% 61	IndD 8,3	% 19	IndF 3,82	% 32	IBC	%	P.E 40	Peso 748



INFORMAÇÕES



Clique e assista o vídeo



LOTE 72

TAT 040D	NASC 03/08/19	CAT 38	PAI Profeta						
			AVÔ MATERNO RM						
Dep Pn 0,12	% 65	IndD -1	% 50	IndF 3,63	% 33	IBC	%	P.E 39	Peso 694
TAT 114D	NASC 22/08/19	CAT 38-38	PAI Francesco						
			AVÔ MATERNO RM						
Dep Pn -0,05	% 51	IndD 15,71	% 7	IndF 12,58	% 12	IBC	%	P.E 40	Peso 713



INFORMAÇÕES



Clique e assista o vídeo



LOTE 73

TAT 046D	NASC 21/08/19	CAT 38	PAI Profeta						
			AVÔ MATERNO RM						
Dep Pn -0,35	% 26	IndD 6,54	% 23	IndF 9,3	% 17	IBC R\$ 4,64	% 43	P.E 37	Peso 663
TAT 096D	NASC 16/09/19	CAT 38-38	PAI Profeta						
			AVÔ MATERNO Lotus						
Dep Pn -0,22	% 36	IndD 14,62	% 9	IndF 15,49	% 8	IBC R\$ 14,42	% 30	P.E 35,5	Peso 623



INFORMAÇÕES



Clique e assista o vídeo



LOTE 74

TAT 080D	NASC 14/08/19	CAT 38	PAI Francesco						
			AVÔ MATERNO RM						
Dep Pn 0,14	% 66	IndD 5,77	% 25	IndF 2,78	% 36	IBC	%	P.E 37,5	Peso 654
TAT 100D	NASC 15/08/19	CAT 38	PAI Francesco						
			AVÔ MATERNO RM						
Dep Pn 2,02	% 99	IndD 11,94	% 12	IndF 4,56	% 29	IBC	%	P.E 33,5	Peso 685



INFORMAÇÕES



Clique e assista o vídeo



LOTE 75

TAT 128D	NASC 01/09/19	CAT 38	PAI Profeta						
			AVÔ MATERNO RM						
Dep Pn -0,1	% 46	IndD -6,01	% 70	IndF -2,77	% 58	IBC	%	P.E 40	Peso 658
TAT 138D	NASC 28/08/19	CAT 38	PAI Profeta						
			AVÔ MATERNO RM						
Dep Pn -0,41	% 22	IndD -10,86	% 86	IndF -6,23	% 73	IBC	%	P.E 43	Peso 653



INFORMAÇÕES



Clique e assista o vídeo

LOTE 76										TRADIÇÃO AZUL	
TAT 056D		NASC 05/08/19		CAT 38		PAI Profeta					
						AVÔ MATERNO RM					
Dep Pn	%	IndD	%	IndF	%	IBC	%	P.E	Peso		
								34	648		
TAT 074D		NASC 15/09/19		CAT 38		PAI RM					
						AVÔ MATERNO Ciruelo					
Dep Pn	%	IndD	%	IndF	%	IBC	%	P.E	Peso		
								38,5	653		
TAT 120D		NASC 21/08/19		CAT 38		PAI Francesco					
						AVÔ MATERNO RM					
Dep Pn	%	IndD	%	IndF	%	IBC	%	P.E	Peso		
-0,36	25	1,95	39	-3,64	62			38	608		



INFORMAÇÕES



Clique e assista o vídeo



LOTE 77

TAT 044D		NASC 22/08/19		CAT 38		PAI Profeta			
						AVÔ MATERNO Objetivo			
Dep Pn	%	IndD	%	IndF	%	IBC	%	P.E	Peso
								33,5	631
TAT 060D		NASC 17/08/19		CAT 38		PAI RM			
						AVÔ MATERNO RM			
Dep Pn	%	IndD	%	IndF	%	IBC	%	P.E	Peso
								40,5	633



INFORMAÇÕES



Clique e assista o vídeo



LOTE 78

TAT		NASC		CAT		PAI			
030D		17/08/19		38-38		Comodin			
						AVÔ MATERNO			
						RM			
Dep PN	%	IndD	%	IndF	%	IBC	%	P.E	Peso
-0,89	6	20,96	4	24,39	3	R\$ 74,97	2	37	778

Touro dupla marca, filho do Comodin, indicado para novilhas, top 6% peso Nascer, Top 1% AOL e EGS, top 2% IBC e Top 3 % Indice Final.



INFORMAÇÕES



Clique e assista o vídeo



LOTE 79

TAT	NASC	CAT	PAI						
086D	23/08/19	38	Comodin						
			AVÔ MATERNO						
			Rubi						
Dep PN	%	IndD	%	IndF	%	IBC	%	P.E	Peso
								42	733



INFORMAÇÕES



Clique e assista o vídeo



LOTE 80

TAT	NASC	CAT	PAI Comodin						
126D	17/08/19	38	AVÔ MATERNO Rubi						
Dep PN	%	IndD	%	IndF	%	IBC	%	P.E	Peso
-0,72	9	5,29	27	4,15	31	R\$ 36,46	11	34	663

Touro filho do Comodin em mãe Rubi, indicado para novilhas, top 9% peso Nascer, top 11% IBC



INFORMAÇÕES



Clique e assista o vídeo



LOTE 81

TAT 108D	NASC 05/09/19	CAT 38	PAI Comodin AVÔ MATERNO RM						
--------------------	-------------------------	------------------	---	--	--	--	--	--	--

Dep Pn -0,71	% 9	IndD 15,22	% 8	IndF 15,8	% 8	IBC	%	P.E 39	Peso 638
------------------------	---------------	----------------------	---------------	---------------------	---------------	-----	---	------------------	--------------------

TAT 116D	NASC 07/09/19	CAT 38	PAI Comodin AVÔ MATERNO RM						
--------------------	-------------------------	------------------	---	--	--	--	--	--	--

Dep Pn -0,46	% 19	IndD 8,94	% 18	IndF 9,66	% 16	IBC	%	P.E 39	Peso 633
------------------------	----------------	---------------------	----------------	---------------------	----------------	-----	---	------------------	--------------------



INFORMAÇÕES



TOUROS ULTRABLACK 2 ANOS





Clique e assista o vídeo



 **Cia. Azul**

LOTE 82

TAT		NASC		CAT		PAI			
006X		09/08/19		U		Sultan			
						AVÔ MATERNO			
						Touareg			
Dep PN	%	IndD	%	IndF	%	IBC	%	P.E	Peso
-0,05	47	18,65	2	19,44	1	21,78	1	42,0	800

Cia Azul Viking - 50% à venda

Contratado pela CRV Lagoa.

Homozigoto preto e mocho.

Top 28% AOL | 1% EGS | 1% EP8 | 12% GIM

4% Índice Adaptação | 5% resistência carrapato



INFORMAÇÕES



 **Cia. Azul**

LOTE 83

TAT	NASC	CAT	PAI						
018X	24/08/19	U	Sultan						
			AVÔ MATERNO						
			RM						
Dep PN	%	IndD	%	IndF	%	IBC	%	P.E	Peso
0,30	73	12,25	8	15,37	2	13,67	1	42,0	788

Top 17% AOL | 1% EGS | 1% EP8

6% resistência carrapato



INFORMAÇÕES



Clique e assista o vídeo

 **Cia. Azul**

LOTE 84

TAT	NASC		CAT		PAI				
046X	17/08/19		U		Guarani				
					AVÔ MATERNO				
					RM				
Dep PN	%	IndD	%	IndF	%	IBC	%	P.E	Peso
0,38	78	14,94	4	15,77	2	13,56	1	45,5	720

Top 10% AOL | 28% EGS | 23% EP8 | 2% GIM

5% Índice Adaptação

4% resistência carrapato



INFORMAÇÕES



Clique e assista o vídeo

 **Cia. Azul**

LOTE 85

TAT		NASC		CAT		PAI			
034X		16/08/19		U		Guarani			
						AVÔ MATERNO			
						Touareg			
Dep PN	%	IndD	%	IndF	%	IBC	%	P.E	Peso
0,21	67	12,11	8	18,39	1	16,98	1	43,0	745

Top 1% AOL | 8% GIM

11% resistência carrapato



INFORMAÇÕES



 **Cia. Azul**

LOTE 86

TAT	NASC	CAT	PAI Sultan						
082X	23/08/19	U	AVÔ MATERNO Dom Messias						
Dep PN	%	IndD	%	IndF	%	IBC	%	P.E	Peso
0,13	60	11,92	9	14,85	2	17,01	1	45,0	758

Top 26% AOL | 1% EGS | 1% EP8

12% Índice Adaptação

23% resistência carrapato



INFORMAÇÕES



Clique e assista o vídeo

 **Cia. Azul**

LOTE 87

TAT	NASC	CAT	PAI Sultan						
058X	19/08/19	U	AVÔ MATERNO RM						
Dep PN	%	IndD	%	IndF	%	IBC	%	P.E	Peso
0,89	96	6,92	22	7,75	15	7,23	9	41,0	710



INFORMAÇÕES



 **Cia. Azul**

LOTE 88

TAT	NASC	CAT	PAI						
122X	21/09/19	U	GAP Doctor						
			AVÔ MATERNO						
			Pandero						
Dep PN	%	IndD	%	IndF	%	IBC	%	P.E	Peso
-0,15	39	8,38	17	7,07	17	5,37	16	40,0	720



INFORMAÇÕES



Clique e assista o vídeo

 **Cia. Azul**

LOTE 89

TAT 036X	NASC 16/08/19	CAT U	PAI Sultan AVÔ MATERNO Mercedes 380						
Dep Pn 0,35	% 76	IndD 0,44	% 49	IndF 4,82	% 26	IBC 9,09	% 4	P.E 40,5	Peso 698
TAT 042X	NASC 17/08/19	CAT U	PAI Guarani AVÔ MATERNO Touareg						
Dep Pn 0,12	% 60	IndD 6,16	% 24	IndF 10,70	% 7	IBC 10,71	% 2	P.E 40,0	Peso 698



INFORMAÇÕES



Clique e assista o vídeo

 **Cia. Azul**

LOTE 90

TAT		NASC		CAT		PAI			
068X		20/08/19		U		Guarani			
						AVÔ MATERNO			
						Cia.Azul Gaiteiro 0620			
Dep PN	%	IndD	%	IndF	%	IBC	%	P.E	Peso
-0,21	34	4,46	31	7,82	15	9,28	4	45,0	692



INFORMAÇÕES



LOTE 91A

TAT	NASC	CAT	PAI						
106	02/08/19	UU	Lotus						
			AVÔ MATERNO						
			RM						
Dep PN	%	IndD	%	IndF	%	IBC	%	P.E	Peso
0,04	65	11,3	22	17.5	8	R\$ 67,62	2	45	970

Destaque absoluto na oferta.

Integrante da Dupla Grande Campeã da Expointer.

Filho do Lotus, Top 1% Perímetro escrotal, Top 2% IBC, Top 2% GNS e Top 2% GDS e Top 3% Índice Final.



INFORMAÇÕES



TOUROS BRAFOR 3 ANOS





Clique e assista o vídeo

 **Cia. Azul**

LOTE 91

TAT	NASC	CAT	PAI RM						
8134	08/09/18	BB	AVÔ MATERNO RM						
Dep PN	%	IndD	%	IndF	%	IBC	%	P.E	Peso
1,84	100	9,29	15	12,56	4	15,88	1	49,0	840

Top 1% AOL

14% EGS

1% EP8



INFORMAÇÕES



Clique e assista o vídeo

 **Cia. Azul**

LOTE 92

TAT	NASC		CAT	PAI					
8068	27/08/18		B	Capataz					
				AVÔ MATERNO					
				RM					
Dep PN	%	IndD	%	IndF	%	IBC	%	P.E	Peso
-0,73	10	11,52	10	7,67	15	-0,02	59	38,0	830

Indicado para novilhas

Top 15% AOL

11% EGS



INFORMAÇÕES



Clique e assista o vídeo

 **Cia. Azul**

LOTE 93

TAT	NASC	CAT	PAI						
8026	25/08/18	BB	Coringa						
			AVÔ MATERNO						
			Caty Chamamé						
Dep PN	%	IndD	%	IndF	%	IBC	%	P.E	Peso
0,57	84	21,55	1	14,21	3	11,94	3	39,5	810



INFORMAÇÕES



Clique e assista o vídeo

 **Cia. Azul**

LOTE 94

TAT	NASC	CAT	PAI						
8022	23/08/18	BB	Coringa						
			AVÔ MATERNO						
			Copero						
Dep PN	%	IndD	%	IndF	%	IBC	%	P.E	Peso
0,50	81	9,12	16	8,89	11	2,21	37	46,0	760



INFORMAÇÕES



Clique e assista o vídeo

 **Cia. Azul**

LOTE 95

TAT	NASC	CAT	PAI						
8126	04/09/18	B	Capataz						
			AVÔ MATERNO						
			Big Brother						
Dep PN	%	IndD	%	IndF	%	IBC	%	P.E	Peso
1,01	96	8,65	17	7,33	16	4,43	24	46,0	776



INFORMAÇÕES



Clique e assista o vídeo

 **Cia. Azul**

LOTE 96

TAT	NASC		CAT	PAI					
8020	23/08/18		B	Capataz					
				AVÔ MATERNO					
				RM					
Dep PN	%	IndD	%	IndF	%	IBC	%	P.E	Peso
-0,42	24	17,70	2	11,22	6	9,75	6	42,0	760

Indicado para novilhas



INFORMAÇÕES



 **Cia. Azul**

LOTE 97

TAT	NASC	CAT	PAI						
8042	26/08/18	BB	Capataz						
			AVÔ MATERNO						
			RM						
Dep PN	%	IndD	%	IndF	%	IBC	%	P.E	Peso
0,00	51	16,88	3	12,09	5	7,51	11	43,5	785



INFORMAÇÕES



Clique e assista o vídeo

 **Cia. Azul**

LOTE 98

TAT		NASC		CAT		PAI			
8070		28/08/18		B		Capataz			
						AVÔ MATERNO			
						RM			
Dep PN	%	IndD	%	IndF	%	IBC	%	P.E	Peso
0,38	75	6,89	23	7,72	15	7,81	10	39,0	755



INFORMAÇÕES

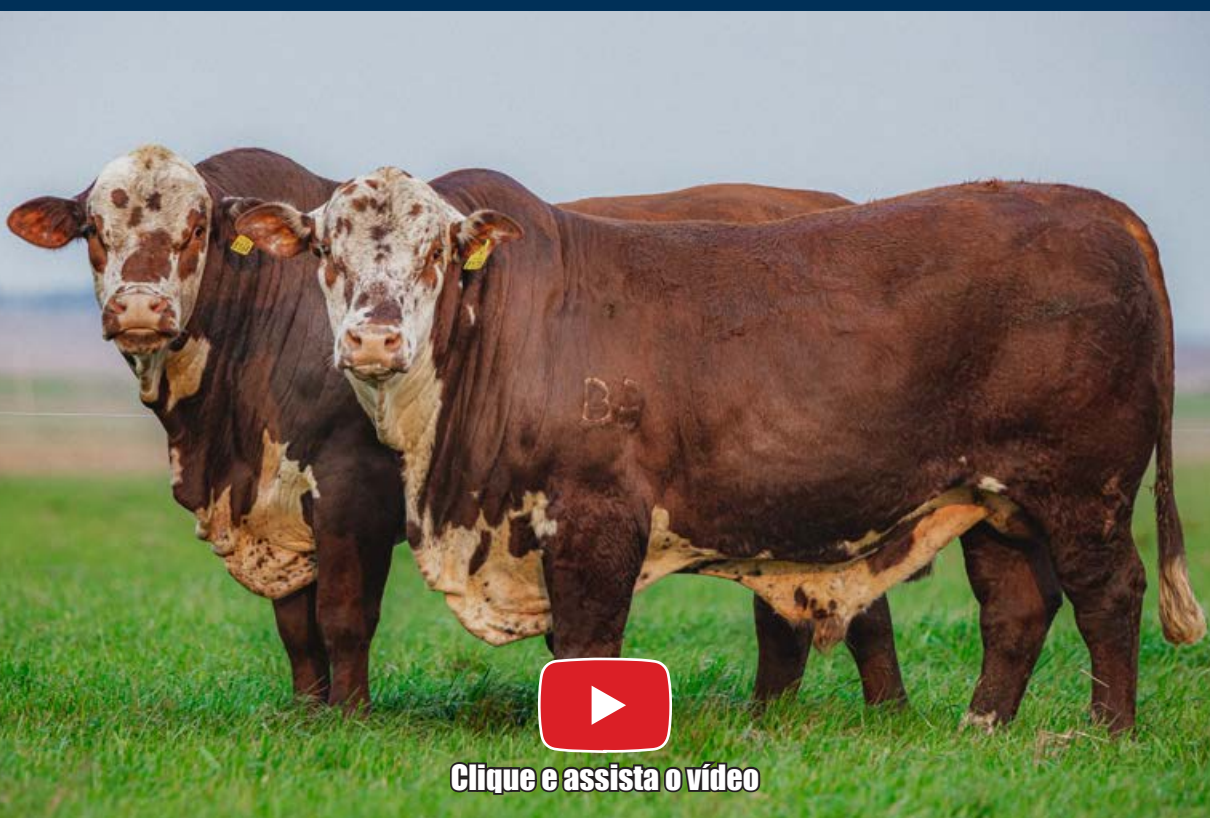

Clique e assista o vídeo

 **Cia. Azul**

LOTE 99

TAT 8164	NASC 13/09/18		CAT B	PAI Capataz					
			AVÔ MATERNO Copero						
Dep Pn 0,04	% 53	IndD 12,83	% 8	IndF 7,79	% 14	IBC 4,27	% 25	P.E 44,0	Peso 750
TAT 8178	NASC 19/09/18		CAT B	PAI Capataz					
			AVÔ MATERNO RM						
Dep Pn 0,44	% 78	IndD 12,50	% 8	IndF 11,94	% 5	IBC 13,12	% 2	P.E 39,0	Peso 770



INFORMAÇÕES



Clique e assista o vídeo



LOTE 100

TAT 8146	NASC 07/09/18		CAT B	PAI Capataz					
			AVÔ MATERNO Pitangueira Vintage						
Dep Pn 1,09	% 97	IndD 7,15	% 22	IndF 6,64	% 18	IBC 1,98	% 38	P.E 42,0	Peso 730
TAT 8196	NASC 22/09/18		CAT B	PAI GAP Sinuelo					
			AVÔ MATERNO RM						
Dep Pn 0,47	% 80	IndD 12,26	% 9	IndF 9,16	% 10	IBC 10,62	% 4	P.E 37,0	Peso 675



INFORMAÇÕES



 **Cia. Azul**

LOTE 101

TAT 8096	NASC 01/09/18		CAT B	PAI Capataz					
			AVÔ MATERNO Big Brother						
Dep Pn 0,35	% 74	IndD 15,44	% 4	IndF 11,75	% 5	IBC 6,89	% 13	P.E 40,0	Peso 730
TAT 8312	NASC 27/10/18		CAT B	PAI RM					
			AVÔ MATERNO RM						
Dep Pn 0,99	% 96	IndD 8,29	% 18	IndF 14,60	% 2	IBC 20,98	% 1	P.E 38,0	Peso 736



INFORMAÇÕES



Clique e assista o vídeo



LOTE 102

TAT 8044	NASC 26/08/18		CAT B	PAI GAP Sinuelo						
			AVÔ MATERNO Chefão							
Dep Pn -0,28	% 32	IndD 17,39	% 3	IndF 10,88	% 7	IBC 12,14	% 2	P.E 38,0	Peso 720	
TAT 8100	NASC 01/09/18		CAT B	PAI Coringa						
			AVÔ MATERNO RM							
Dep Pn 0,62	% 87	IndD 16,31	% 3	IndF 7,54	% 15	IBC 3,64	% 28	P.E 41,0	Peso 740	



INFORMAÇÕES



Clique e assista o vídeo

 **Cia. Azul**

LOTE 103

TAT 8004	NASC 20/08/18	CAT B	PAI Capataz						
			AVÔ MATERNO RM						
Dep Pn -0,22	% 36	IndD 11,11	% 11	IndF 5,26	% 24	IBC 5,33	% 20	P.E 40,0	Peso 726
TAT 8062	NASC 27/08/18	CAT B	PAI Indio						
			AVÔ MATERNO Patriota						
Dep Pn 0,53	% 83	IndD 6,03	% 26	IndF 5,61	% 22	IBC 4,37	% 24	P.E 42,5	Peso 750



INFORMAÇÕES



LOTE 104

TAT	NASC	CAT	PAI						
H088	25/10/18	BB	Coringa						
			AVÔ MATERNO						
			Indio						
Dep PN	%	IndD	%	IndF	%	IBC	%	P.E	Peso
0,56	90	34,93	1	35,05	1	R\$ 69,38	1	43	903

Touro filho do Coringa em mãe Indio, dupla marca, Top 1% AOL , EGS, IBC, Índice Desmame e Índice Final.



INFORMAÇÕES



Clique e assista o vídeo



LOTE 105

TAT	NASC	CAT	PAI						
H218	27/10/18	BB	Coringa						
			AVÔ MATERNO						
			RM						
Dep PN	%	IndD	%	IndF	%	IBC	%	P.E	Peso
0,87	96	27,14	2	29,4	2	R\$ 66,73	1	36	803

Touro filho do Coringa, dupla marca, Top 1% AOL e IBC e top 2% Índice desmame e Índice Final.



INFORMAÇÕES



LOTE 106

TAT	NASC	CAT	PAI						
H012	13/09/18	BB	Coringa						
			AVÔ MATERNO						
			RM						
Dep PN	%	IndD	%	IndF	%	IBC	%	P.E	Peso
0,38	84	21,26	3	23,74	3	R\$ 37,32	4	46	853

Touro filho do Coringa, dupla marca, Top 3% Índice desmame e Índice Final. Top 1% PE com 46 cm.



INFORMAÇÕES



Clique e assista o vídeo



LOTE 107

TAT	NASC		CAT	PAI					
H206	28/08/18		BB	RM					
				AVÔ MATERNO					
				Kakadu					
Dep PN	%	IndD	%	IndF	%	IBC	%	P.E	Peso
0,1	63	11,4	12	8,42	19	R\$ 16,58	19	36	833

Touro dupla marca, top 3% AOL



INFORMAÇÕES



Clique e assista o vídeo



LOTE 108

TAT	NASC	CAT	PAI						
H236	01/09/18	B	Coringa						
			AVÔ MATERNO						
			RM						
Dep PN	%	IndD	%	IndF	%	IBC	%	P.E	Peso
								42	818



INFORMAÇÕES



Clique e assista o vídeo



LOTE 109

TAT H026		NASC 17/09/18		CAT B		PAI RM			
						AVÔ MATERNO RM			
Dep Pn	%	IndD	%	IndF	%	IBC	%	P.E	Peso
-0,18	29	7,24	21	7,13	22	R\$ 13,50	24	41,5	804
TAT H214		NASC 01/09/18		CAT BB		PAI Mr. Ancho			
						AVÔ MATERNO RM			
Dep Pn	%	IndD	%	IndF	%	IBC	%	P.E	Peso
0,91	96	11,68	11	14,11	8	R\$20,21	14	42	754



INFORMAÇÕES



Clique e assista o vídeo



LOTE 110

TAT H052	NASC 24/09/18	CAT BB	PAI Coringa						
			AVÔ MATERNO Don Juan						
Dep Pn -0,14	% 33	IndD 19,97	% 4	IndF 21,09	% 4	IBC R\$ 36,35	% 4	P.E 37	Peso 758
TAT H110	NASC 09/11/18	CAT B	PAI RM						
			AVÔ MATERNO Taitá						
Dep Pn -0,22	% 26	IndD 5,54	% 27	IndF 4,33	% 31	IBC R\$ 25,78	% 9	P.E 39	Peso 723



INFORMAÇÕES



Clique e assista o vídeo



LOTE 111

TAT H114	NASC 25/10/18	CAT BB	PAI Coringa AVÔ MATERNO Don Juan						
Dep Pn -0,23	% 24	IndD 31,19	% 1	IndF 29,25	% 2	IBC R\$ 26,37	% 9	P.E 40,5	Peso 864
TAT H230	NASC 27/10/18	CAT BB	PAI Coringa AVÔ MATERNO Top 10						
Dep Pn -0,51	% 8	IndD 26,11	% 2	IndF 28,19	% 2	IBC R\$ 31,71	% 5	P.E 44,5	Peso 788



INFORMAÇÕES



Clique e assista o vídeo



LOTE 112

TAT H138	NASC 10/10/18	CAT B	PAI RM						
			AVÔ MATERNO RM						
Dep Pn -0,57	% 7	IndD -13,81	% 88	IndF -11,89	% 85	IBC	%	P.E 42,5	Peso 812
TAT H162	NASC 02/11/18	CAT B	PAI Coringa						
			AVÔ MATERNO RM						
Dep Pn	%	IndD	%	IndF	%	IBC	%	P.E 40	Peso 800



INFORMAÇÕES



TOUROS BRAAFORD 2 ANOS





Cia. Azul

LOTE 113

TAT	NASC	CAT	PAI						
9166	09/10/19	BB	Nativo						
			AVÔ MATERNO						
			RM						
Dep PN	%	IndD	%	IndF	%	IBC	%	P.E	Peso
-0,61	15	25,58	1	20,22	1	18,54	1	39,0	640

Cia Azul Aparicio

Em coleta na Alta Progen para teste de progênie Conexão Delta G.
Indicado para novilhas.

TOP 7% AOL | 37% EGS | 34% GIM | 10% Índice adaptação



INFORMAÇÕES



 **Cia. Azul**

LOTE 114

TAT	NASC		CAT	PAI					
9126	30/09/19		BB	Coringa					
				AVÔ MATERNO					
				Caty Jarau					
Dep PN	%	IndD	%	IndF	%	IBC	%	P.E	Peso
0,12	59	27,20	1	19,96	1	13,35	1	42,0	676



INFORMAÇÕES



Clique e assista o vídeo

 **Cia. Azul**

LOTE 115

TAT	NASC		CAT		PAI				
9128	30/09/19		BB		Capataz				
					AVÔ MATERNO				
					RM				
Dep PN	%	IndD	%	IndF	%	IBC	%	P.E	Peso
-0,04	48	18,67	2	12,29	4	12,33	2	40,0	620



INFORMAÇÕES

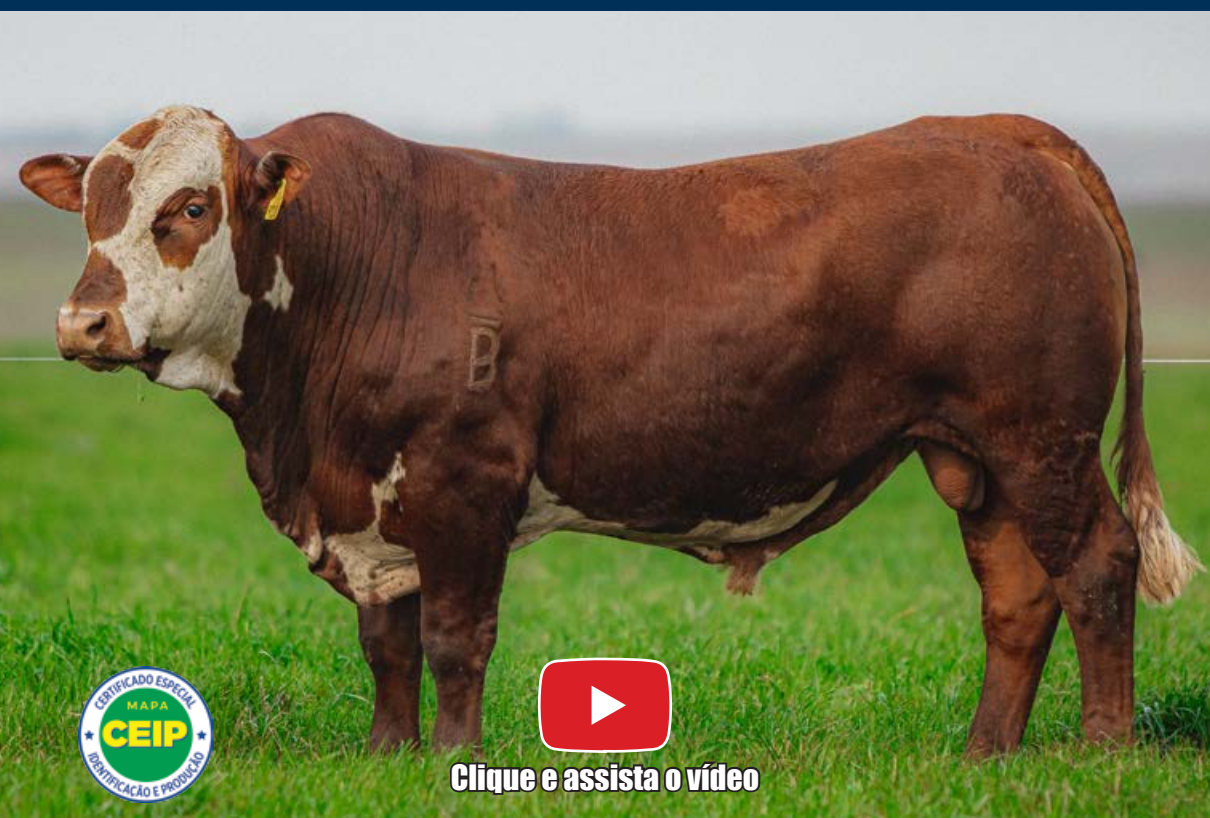

Clique e assista o vídeo

 **Cia. Azul**

LOTE 116

TAT	NASC	CAT	PAI						
9232	28/10/19	B	Nativo						
			AVÔ MATERNO						
			RM						
Dep PN	%	IndD	%	IndF	%	IBC	%	P.E	Peso
-0,13	42	29,45	1	24,72	1	22,72	1	41,0	620



INFORMAÇÕES

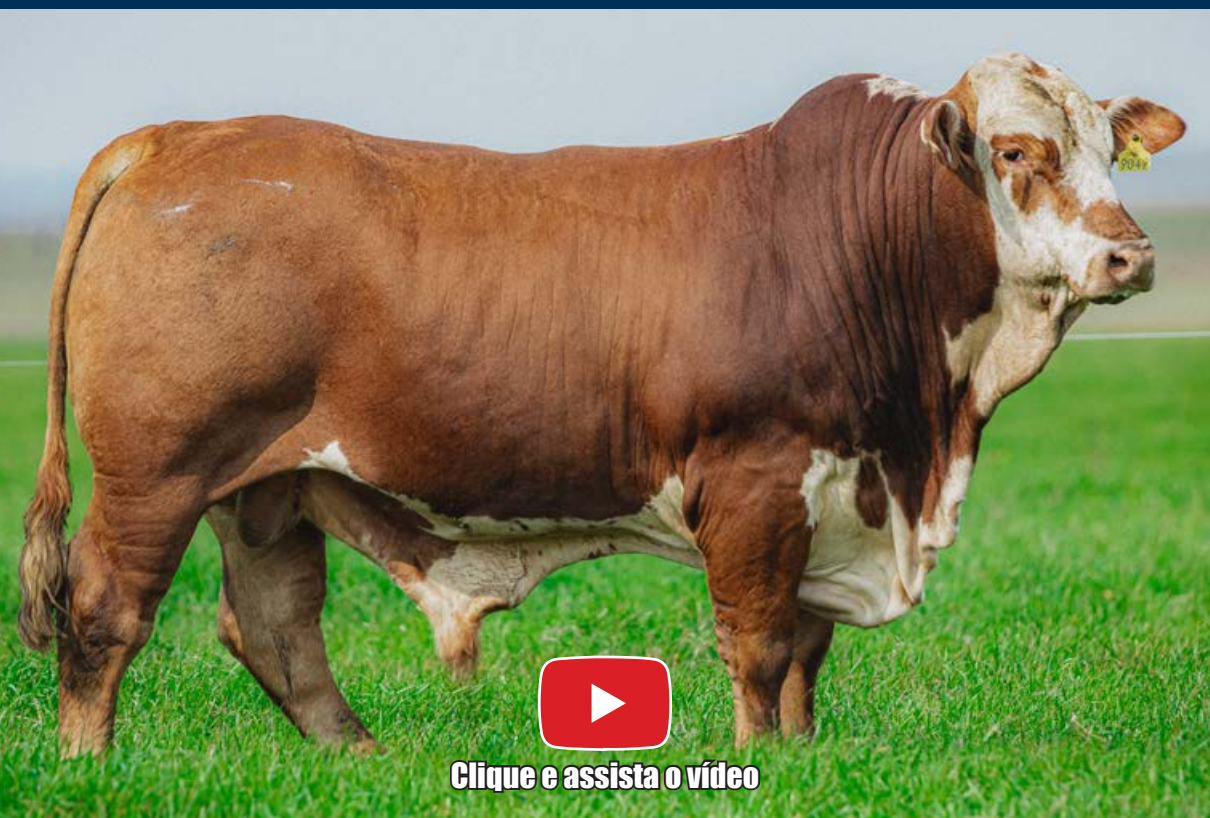

Clique e assista o vídeo

 **Cia. Azul**

LOTE 117

TAT	NASC	CAT	PAI						
9042	07/09/19	B	Metralha						
			AVÔ MATERNO						
			RM						
Dep PN	%	IndD	%	IndF	%	IBC	%	P.E	Peso
0,09	57	-2,54	62	0,28	49	3,97	26	40,0	630



INFORMAÇÕES



 **Cia. Azul**

LOTE 118

TAT		NASC		CAT		PAI			
9122		29/09/19		B		Capataz			
						AVÔ MATERNO			
						RM			
Dep PN	%	IndD	%	IndF	%	IBC	%	P.E	Peso
1,01	96	8,18	18	4,31	28	2,21	37	42,5	675



INFORMAÇÕES



Clique e assista o vídeo

 **Cia. Azul**

LOTE 119

TAT 9014	NASC 03/09/19	CAT B	PAI Pitangueira R111						
			AVÔ MATERNO RM						
Dep Pn -0,90	% 6	IndD 0,63	% 48	IndF -0,50	% 53	IBC 4,77	% 22	P.E 40,0	Peso 636
TAT 9168	NASC 10/10/19	CAT B	PAI RM						
			AVÔ MATERNO Big Brother						
Dep Pn 0,62	% 87	IndD 6,11	% 25	IndF 4,10	% 29	IBC 2,57	% 34	P.E 40,0	Peso 640





INFORMAÇÕES



Clique e assista o vídeo

 **Cia. Azul**

LOTE 120

TAT 9140 	NASC 01/10/19	CAT B	PAI Coringa AVÔ MATERNO RM						
Dep Pn 0,95	% 95	IndD 9,29	% 15	IndF 4,95	% 25	IBC 4,97	% 21	P.E 42,0	Peso 620
TAT 9202 	NASC 21/10/19	CAT B	PAI RM AVÔ MATERNO Jakão						
Dep Pn 0,23	% 66	IndD 8,11	% 19	IndF 5,59	% 23	IBC 0,50	% 47	P.E 41,5	Peso 638



INFORMAÇÕES



Clique e assista o vídeo

LOTE 121

 Cia. Azul

TAT 9074		NASC 12/09/19		CAT B		PAI Capataz			
						AVÔ MATERNO RM			
Dep Pn	%	IndD	%	IndF	%	IBC	%	P.E	Peso
0,14	60	4,57	31	3,00	35	6,04	16	39,0	625
TAT 9278		NASC 08/11/19		CAT B		PAI RM			
						AVÔ MATERNO RM			
Dep Pn	%	IndD	%	IndF	%	IBC	%	P.E	Peso
0,39	76	3,35	36	4,37	28	2,69	34	40,0	610
TAT 9338		NASC 19/11/19		CAT BB		PAI RM			
						AVÔ MATERNO RM			
Dep Pn	%	IndD	%	IndF	%	IBC	%	P.E	Peso
1,00	96	13,92	6	13,13	4	8,11	9	40,0	652



INFORMAÇÕES



 **Cia. Azul**

LOTE 122

TAT	NASC	CAT	PAI						
9026	04/09/19	B	Capataz						
			AVÔ MATERNO						
			RM						
Dep PN	%	IndD	%	IndF	%	IBC	%	P.E	Peso
-0,31	30	7,11	22	4,20	29	1,55	41	40,0	660



INFORMAÇÕES



Clique e assista o vídeo

 **Cia. Azul**

LOTE 123

TAT 9020	NASC 03/09/19	CAT B	PAI Coringa						
			AVÔ MATERNO RM						
Dep Pn -0,27	% 33	IndD 6,24	% 25	IndF -0,35	% 53	IBC 0,17	% 50	P.E 41,0	Peso 610
TAT 9292	NASC 10/11/19	CAT B	PAI Nativo						
			AVÔ MATERNO RM						
Dep Pn 0,11	% 59	IndD 24,66	% 1	IndF 14,81	% 2	IBC 13,93	% 1	P.E 40,5	Peso 595



INFORMAÇÕES



Clique e assista o vídeo



LOTE 124

TAT	NASC	CAT	PAI Paye						
1086	01/09/19	BB	AVÔ MATERNO Taitá						
Dep PN	%	IndD	%	IndF	%	IBC	%	P.E	Peso
0,27	81	39.23	1	48,19	1	R\$ 134,83	1	41	788

Buenacho - 50% à venda

É um touro já contratado para coleta na Solução Genética, filho de Paye em mãe Taita.

Touro jovem destaque PROMEBÓ geração 2019, Top 1% Índice Desmame, Índice Final e Índice Bioeconômico e AOL.



INFORMAÇÕES



LOTE 125

TAT	NASC	CAT	PAI						
I066	02/08/19	BB	Paye						
			AVÔ MATERNO						
			Boomerang						
Dep PN	%	IndD	%	IndF	%	IBC	%	P.E	Peso
-0,06	48	34,05	1	45,87	1	R\$ 105,15	1	38	718

Temprano - 50% à venda

Touro já contratado para coleta na Solução Genética, filho do Paye com mãe Boomerang.

Touro Jovem destaque PROMEB0 geração 2019, Top 1% Índice Desmame, Índice Final e Índice Bioeconômico.



INFORMAÇÕES



Clique e assista o vídeo



LOTE 126

TAT	NASC	CAT	PAI						
I024	02/09/19	BB	Paye						
			AVÔ MATERNO						
			RM						
Dep PN	%	IndD	%	IndF	%	IBC	%	P.E	Peso
0,86	97	35,7	1	47,02	1	R\$ 131,61	1	40,5	703

Touro filho de Paye, dupla marca, Top 1% Índice Desmame, Índice Final e Índice Bioeconômico.



INFORMAÇÕES



Clique e assista o vídeo



LOTE 127

TAT	NASC		CAT	PAI					
I082	12/08/19		BB	Paye					
				AVÔ MATERNO					
				RM					
Dep PN	%	IndD	%	IndF	%	IBC	%	P.E	Peso
-0,21	32	20,13	4	29,21	3	R\$ 84,21	1	38	673

Touro filho de Paye, dupla marca, indicado para novilhas, Top 1% em Índice Bioeconômico.



INFORMAÇÕES



Clique e assista o vídeo



LOTE 128

TAT	NASC		CAT	PAI					
1080	17/09/19		BB	Paye					
				AVÔ MATERNO					
				RM					
Dep PN	%	IndD	%	IndF	%	IBC	%	P.E	Peso
0,73	95	24,57	3	33,7	2			37	613

Touro filho de Paye, dupla marca, Top 2% Índice Final e Top 3% Índice Desmame.



INFORMAÇÕES



FÊMEAS PRENHAS ANGUS PO



FÊMEAS PRENHAS ANGUS PO

 Cia. Azul

LOTE 200



Clique e assista o vídeo

TAT	NASC	CAT	PEL	PAI	AVÔ MAT	SERV.	DATA SERVIÇO	TOURO
4793	12/09/18	P	P	Cia.Azul TE2624 Cumbiero	Cia.Azul TE 1730 Net Worth	MN	23/12/20 a 01/04/21	TE4608
4819	21/09/18	P	P	Cia.Azul TE2626 Maxi	Lester	MN	04/01/21 a 01/04/21	2648
4871	30/09/18	P	P	Cia.Azul 3092 A Valley	West River	MN	23/12/20 a 01/04/21	TE4608

TOUROS UTILIZADOS NOS ACASALAMENTOS

Cia.Azul TE4608 Brilliance Cumbiero (219377) | Cia.Azul 2648 F Answer Credito (181398)

FÊMEAS PRENHAS ANGUS PO

 Cia. Azul

LOTE 201



Clique e assista o vídeo

TAT	NASC	CAT	PEL	PAI	AVÔ MAT	SERV.	DATA SERVIÇO	TOURO
4785	16/09/18	P	P	Candelero	Net Worth	MN	23/12/20 a 01/04/21	TE4608
4805	18/09/18	P	P	Cia.Azul TE2626 Maxi	Aguilucho	MN	04/01/21 a 01/04/21	2648
4895	04/10/18	P	P	Cia.Azul 3092 A Valley	Coronel	MN	04/01/21 a 01/04/21	2648
4977	27/10/18	P	P	SAV Brilliance	Candelero	MN	04/01/21 a 01/04/21	2648

TOUROS UTILIZADOS NOS ACASALAMENTOS

Cia.Azul TE4608 Brilliance Cumbiero (219377) | Cia.Azul 2648 F Answer Credito (181398)

FÊMEAS PRENHAS ANGUS PO

 Cia. Azul

LOTE 202



Clique e assista o vídeo

TAT	NASC	CAT	PEL	PAI	AVÔ MAT	SERV.	DATA SERVIÇO	TOURO
4343	17/08/17	PP	P	Resource	Aguilucho	MN	28/12/20 a 01/04/21	4662
4449	20/09/17	P	P	Cia.Azul TE2624 Cumbiero	Kodak	MN	28/12/20 a 01/04/21	4662
4655	13/08/18	P	P	Camaro	Coronel	MN	28/12/20 a 01/04/21	TE4608
4717	02/09/18	P	P	Maximo	Hornero	MN	23/12/20 a 01/04/21	TE4608
4859	25/09/18	P	P	Cia.Azul TE3594 West River	F Answer	MN	23/12/20 a 01/04/21	TE4608

TOUROS UTILIZADOS NOS ACASALAMENTOS

Cia.Azul TE4608 Brilliance Cumbiero (219377) | Cia.Azul 4662 West River Legado (218021)

FÊMEAS PRENHAS ANGUS PO

 Cia. Azul

LOTE 203



Clique e assista o vídeo

TAT	NASC	CAT	PEL	PAI	AVÔ MAT	SERV.	DATA SERVIÇO	TOURO
4823	21/09/18	P	P	Cia.Azul 3118 Resource	Garupá 8076 Discovery	MN	04/01/21 a 01/04/21	2648
4857	25/09/18	P	P	Cia.Azul TE2150 - Neto	Cia.Azul 1282 Net Worth	MN	04/01/21 a 01/04/21	2648
4891	04/10/18	P	P	Cia.Azul 3118 Resource	N Performa	MN	04/01/21 a 01/04/21	2648
4953	21/10/18	P	P	Cia.Azul TE3068 Maxi	Hornero	MN	04/01/21 a 01/04/21	2648
5009	04/11/18	P	P	Cia.Azul 3090 Resource	Cia.Azul Gaiteiro 0620	MN	04/01/21 a 01/04/21	2648

TOUROS UTILIZADOS NOS ACASALAMENTOS

Cia.Azul 2648 F Answer Credito (181398)

FÊMEAS PRENHAS ANGUS PO

 Cia. Azul

LOTE 204



Clique e assista o vídeo

TAT	NASC	CAT	PEL	PAI	AVÔ MAT	SERV.	DATA SERVIÇO	TOURO
4681	16/08/18	P	V	Umbu	Angico	MN	23/12/20 a 01/04/21	4638
4893	04/10/18	P	V	Cia.Azul 3050 Cia 0134	Cia.Azul 0978 Hornero	MN	23/12/20 a 01/04/21	4638
4957	21/10/18	P	V	Cia.Azul 3108 Trapiche	Cia.Azul 0474 Cia 0134	MN	23/12/20 a 01/04/21	4638

TOUROS UTILIZADOS NOS ACASALAMENTOS

Cia.Azul 4638 Cia.0474 Carrasco (218090)

FÊMEAS PRENHAS ANGUS PO

 Cia. Azul

LOTE 205



Clique e assista o vídeo

TAT	NASC	CAT	PEL	PAI	AVÔ MAT	SERV.	DATA SERVIÇO	TOURO
4821	21/09/18	P	V	Cia.Azul 3166 Pandero	Brigadier	MN	23/12/20 a 01/04/21	4638
4919	14/10/18	P	V	Cia.Azul 3296 Trapiche	Cia.Azul FIV TE1692 Trapiche	MN	23/12/20 a 01/04/21	4638
4985	29/10/18	P	V	Cia.Azul 3108 Trapiche	Garupá 7348 Oriental	MN	23/12/20 a 01/04/21	4638
4991	31/10/18	P	V	Cia.Azul 3108 Trapiche	Carrasco	MN	08/01/21 a 01/04/21	4638

TOUROS UTILIZADOS NOS ACASALAMENTOS

Cia.Azul 4638 Cia.0474 Carrasco (218090)

FÊMEAS PRENHAS ANGUS PO

 Cia. Azul

LOTE 206



Clique e assista o vídeo

TAT	NASC	CAT	PEL	PAI	AVÔ MAT	SERV.	DATA SERVIÇO	TOURO
4795	17/09/18	P	V	Umbu	Cia.Azul TE1716 Pandero	MN	23/12/20 a 01/04/21	4638
4909	09/10/18	P	V	Cia.Azul 3296 Trapiche	Cia.Azul FIV TE1692 Trapiche	MN	23/12/20 a 01/04/21	4638
5015	05/11/18	P	V	Cia.Azul 3296 Trapiche	Stronghold	MN	23/12/20 a 01/04/21	4638

TOUROS UTILIZADOS NOS ACASALAMENTOS

Cia.Azul 4638 Cia.0474 Carrasco (218090)

FÊMEAS PRENHAS ANGUS PO



LOTE 207



Clique e assista o vídeo

TAT	NASC	CAT	PEL	PAI	AVÔ MAT	DATA SERVIÇO	TOURO	REPASSE
9521	26/09/17	P	P	SAV Cinch	Tradição Azul 7014	01/12/20 a 10/04/21	TE8824	
9531	05/10/17	P	P	Tradição Azul Bismark Fiv 6802	Net Worth	02/02/21	REPECHO TEI534	TE8812- 203934
9533	16/10/17	P	P	Tradição Azul 9132 Real	Bar Ext Traveller	04/02/21	WOODHILL AUGUSTA	TE8812- 203934
9539	01/10/17	P	P	Connealy Observer	Tecnogen 4018	14/01/21	TM 9989 ZORZALITO 8958 TE	TE8812- 203934

FÊMEAS PRENHAS ANGUS PO



LOTE 208



Clique e assista o vídeo

TAT	NASC	CAT	PEL	PAI	AVÔ MAT	DATA SERVIÇO	TOURO	REPASSE
9509	31/08/17	P	P	Tres Marias Federal	Tecnogen 6094	03/02/21	WOODHILL AUGUSTA	TE8812- 203934
9537	05/10/17	P	P	Tradição Azul 9016 Credito	Tecnogen 5040	04/02/21	WOODHILL AUGUSTA	TE8812- 203934
9547	23/10/17	P	P	Tradição Azul Bismark Fiv 6802	Tradição Azul 9016 Crédito		TE8824	01/12/20 a 10/04/21



FÊMEAS PRENHAS ANGUS PC



FÊMEAS PRENHAS ANGUS PC

 Cia. Azul

LOTE 209



Clique e assista o vídeo

TAT	NASC	CAT	PEL	PAI	AVÔ MAT	SERV.	DATA SERVIÇO	TOURO
V513	14/08/18	CA	P	Wolf	RM	MN	23/12/20 a 01/04/21	RM0221
V529	17/08/18	CACA	P	Roger	RM	MN	23/12/20 a 01/04/21	RM0221
V641	14/08/18	CACA	P	Roger	RM	MN	23/12/20 a 01/04/21	RM0221
V667	27/08/18	CA	P	RM	RM	MN	23/12/20 a 01/04/21	RM0221
V751	08/10/18	CA	P	RM	RM	MN	23/12/20 a 01/04/21	RM0221

TOUROS UTILIZADOS NOS ACASALAMENTOS

RM0221 - PO 218034, PC 424228, PC 424231

FÊMEAS PRENHAS ANGUS PC

 Cia. Azul

LOTE 210



Clique e assista o vídeo

TAT	NASC	CAT	PEL	PAI	AVÔ MAT	SERV.	DATA SERVIÇO	TOURO
V501	10/08/18	CA	P	Wolf	RM	MN	23/12/20 a 01/04/21	RM0221
V669	28/08/18	CA	P	RM	S2	MN	23/12/20 a 01/04/21	RM0221
V695	17/09/18	CA	P	RM	Extra Beef	MN	23/12/20 a 01/04/21	RM0221
V755	09/10/18	CA	P	RM	Pucará	MN	23/12/20 a 01/04/21	RM0221

TOUROS UTILIZADOS NOS ACASALAMENTOS

RM0221 - PO 218034, PC 424228, PC 424231

FÊMEAS PRENHAS ANGUS PC

 Cia. Azul

LOTE 211



Clique e assista o vídeo

TAT	NASC	CAT	PEL	PAI	AVÔ MAT	SERV.	DATA SERVIÇO	TOURO
V591	05/10/18	CA	P	RM	RM	MN	23/12/20 a 01/04/21	RM0221
V687	16/09/18	CA	P	RM	RM	MN	23/12/20 a 01/04/21	RM0221
V763	12/10/18	CA	P	RM	RM	MN	23/12/20 a 01/04/21	RM0221
V781	12/10/18	CA	P	RM	RM	MN	23/12/20 a 01/04/21	RM0221
V859	04/11/18	CA	P	RM	Pandero	MN	23/12/20 a 01/04/21	RM0221

TOUROS UTILIZADOS NOS ACASALAMENTOS

RM0221 - PO 218034, PC 424228, PC 424231

FÊMEAS PRENHAS ANGUS PC

 Cia. Azul

LOTE 212



Clique e assista o vídeo

TAT	NASC	CAT	PEL	PAI	AVÔ MAT	SERV.	DATA SERVIÇO	TOURO
U727	25/08/17	CA	P	Complement	RM	MN	23/12/20 a 01/04/21	4662
U823	01/11/17	CA	P	RM	Aguilucho	MN	23/12/20 a 01/04/21	4662
V593	05/10/18	CA	P	RM	RM	MN	23/12/20 a 01/04/21	RM0221
V601	10/10/18	CA	P	RM	Touareg	MN	23/12/20 a 01/04/21	RM0221
V609	19/10/18	CA	P	RM	Touareg	MN	23/12/20 a 01/04/21	RM0221
V771	13/10/18	CA	P	RM	Predominant	MN	23/12/20 a 01/04/21	RM0221

TOUROS UTILIZADOS NOS ACASALAMENTOS

RM0221 - PO 218034, PC 424228, PC 424231 | Cia.Azul 4662 West River Legado HBB 21021

FÊMEAS PRENHAS ANGUS PC

 Cia. Azul

LOTE 213



Clique e assista o vídeo

TAT	NASC	CAT	PEL	PAI	AVÔ MAT	SERV.	DATA SERVIÇO	TOURO
V569	18/09/18	CA	V	Yesquero	Messias	MN	05/01/21 a 01/04/21	RM0321
V703	21/09/18	CA	V	RM	Touareg	MN	05/01/21 a 01/04/21	RM0321
V709	23/09/18	CA	V	RM	Lider	MN	05/01/21 a 01/04/21	RM0321
V747	06/10/18	CA	V	RM	S Tereza	MN	05/01/21 a 01/04/21	RM0321
V837	29/10/18	CA	V	RM	Cia.Azul 1282 Net Worth	MN	05/01/21 a 01/04/21	RM0321

TOUROS UTILIZADOS NOS ACASALAMENTOS

RM0221 - PO 218034, PC 424228, PC 424231

FÊMEAS PRENHAS ANGUS PC



LOTE 214



Clique e assista o vídeo

TAT	NASC	CAT	PEL	PAI	AVÔ MAT	DATA SERVIÇO	TOURO	REPASSE
A023	08/09/17	CA	P	Tres Marias Cumbiero	RM	14/01/21	REPECHO TEI534	Repasse - RM1
A039	26/09/17	CA	P	Tres Marias Cumbiero	RM		RM2	20/12/20 a 15/04/21
A063	05/10/17	CA	P	RM	RM	15/01/21	REPECHO TEI534	RM1
A073	05/10/17	CA	P	RM	Rito 5TRB	14/01/21	REPECHO TEI534	RM1
A141	07/11/17	CA	P	RM	RM		RM2	20/12/20 a 15/04/21

FÊMEAS PRENHAS ANGUS PC



LOTE 215



Clique e assista o vídeo

TAT	NASC	CAT	PEL	PAI	AVÔ MAT	DATA SERVIÇO	TOURO	REPASSE
A055	26/10/17	CA	P	RM	Net Worth		20/12/20 a 15/04/21	RM2
A127	01/11/17	CA	P	RM	Net Worth		14/01/21	REPECHO TEI534
A171	25/10/17	CA	P	RM	RM		20/12/20 a 15/04/21	RM2
A177	28/10/17	CA	P	RM	RM		20/12/20 a 15/04/21	RM2
A183	15/11/17	CA	P	RM	RM		20/12/20 a 15/04/21	RM2

FÊMEAS PRENHAS ANGUS PC



LOTE 216



Clique e assista o vídeo

TAT	NASC	CAT	PEL	PAI	AVÔ MAT	DATA SERVIÇO	TOURO	REPASSE
A017	23/08/17	CA	V	Lazy MC Benelli	Brigadier	04/02/21	PFFR CONVOY 9Z	RM1
A049	10/10/17	CA	V	RM	Brigadier	29/01/21	PFFR CONVOY 9Z	RM1
A087	18/10/17	CA	V	RM	Volcan Blockana	04/02/21	PFFR CONVOY 9Z	RM1
A109	18/10/17	CA	V	RM	RM	14/01/21	PFFR CONVOY 9Z	RM1
A157	08/11/17	CA	V	RM	RM		RM2	20/12/20 a 15/04/21



FÊMEAS PRENHAS BRANGUS



FÊMEAS PRENHAS BRANGUS

 Cia. Azul

LOTE 217



Clique e assista o vídeo

TAT	NASC	CAT	PEL	PAI	AVÔ MAT	SERV.	DATA SERVIÇO	TOURO
8007	05/09/18	38	P	Sultan	Guarani	MN	05/01/21 a 01/04/21	RM0421

TOUROS UTILIZADOS NOS ACASALAMENTOS

RM0421 - Cia.Azul TE8236 (146160)

FÊMEAS PRENHAS BRANGUS

 Cia. Azul

LOTE 218



TAT	NASC	CAT	PEL	PAI	AVÔ MAT	SERV.	DATA SERVIÇO	TOURO
TE8203	07/08/18	38	P	Sultan	Spartacus	MN	05/01/21 a 01/04/21	RM0421

TOUROS UTILIZADOS NOS ACASALAMENTOS

RM0421 - Cia.Azul TE8236 (146160)

FÊMEAS PRENHAS BRANGUS

 Cia. Azul

LOTE 219



TAT	NASC	CAT	PEL	PAI	AVÔ MAT	SERV.	DATA SERVIÇO	TOURO
8027	27/09/18	38	P	Guarani	RM	MN	05/01/21 a 01/04/21	RM0421

TOUROS UTILIZADOS NOS ACASALAMENTOS

RM0421 - Cia.Azul TE8236 (146160)

FÊMEAS PRENHAS BRANGUS

 Cia. Azul

LOTE 220



Clique e assista o vídeo

TAT	NASC	CAT	PEL	PAI	AVÔ MAT	SERV.	DATA SERVIÇO	TOURO
18210	25/10/18	38	V	RM	RM	MN	05/01/21 a 01/04/21	RM0421

TOUROS UTILIZADOS NOS ACASALAMENTOS

RM0421 - Cia.Azul TE8236 (146160)

FÊMEAS PRENHAS BRANGUS

 Cia. Azul

LOTE 221



Clique e assista o vídeo

TAT	NASC	CAT	PEL	PAI	AVÔ MAT	SERV.	DATA SERVIÇO	TOURO
8005	28/08/18	38	P	Francesco	RM	MN	05/01/21 a 01/04/21	RM0421
8097	19/08/18	38	P	Francesco	Spartacus	MN	05/01/21 a 01/04/21	RM0421

TOUROS UTILIZADOS NOS ACASALAMENTOS

RM0421 - Cia.Azul TE8236 (146160)

FÊMEAS PRENHAS BRANGUS

 Cia. Azul

LOTE 222



Clique e assista o vídeo

TAT	NASC	CAT	PEL	PAI	AVÔ MAT	SERV.	DATA SERVIÇO	TOURO
8171	24/10/18	38	P	RM	RM	MN	05/01/21 a 01/04/21	RM0421
8227	10/11/18	38	P	RM	Guarani	MN	05/01/21 a 01/04/21	RM0421

TOUROS UTILIZADOS NOS ACASALAMENTOS

RM0421 - Cia.Azul TE8236 (146160)

FÊMEAS PRENHAS BRANGUS

 Cia. Azul

LOTE 223



Clique e assista o vídeo

TAT	NASC	CAT	PEL	PAI	AVÔ MAT	SERV.	DATA SERVIÇO	TOURO
8091	15/08/18	38	P	Guarani	RM	MN	05/01/21 a 01/04/21	RM0421
8125	06/09/18	38	P	Guarani	Spartacus	MN	05/01/21 a 01/04/21	RM0421
8159	15/11/18	38	P	RM	RM	MN	05/01/21 a 01/04/21	RM0421

TOUROS UTILIZADOS NOS ACASALAMENTOS

RM0421 - Cia.Azul TE8236 (146160)

FÊMEAS PRENHAS BRANGUS

 Cia. Azul

LOTE 224



Clique e assista o vídeo

TAT	NASC	CAT	PEL	PAI	AVÔ MAT	SERV.	DATA SERVIÇO	TOURO
8079	14/08/18	38	P	Guarani	Reimun	IA	26/06/21	Lótus
8169	24/10/18	38	P	RM	RM	IA	26/06/21	Lótus
TE8193	24/07/18	38	P	Francesco	Chalten	IA	26/06/21	Lótus
8225	25/10/18	38	P	RM	RM	IA	26/06/21	Lótus

FÊMEAS PRENHAS BRANGUS



LOTE 225



Clique e assista o vídeo

TAT	NASC	CAT	PEL	PAI	AVÔ MAT	DATA SERVIÇO	TOURO	REPASSE
129D	06/09/19	38	P	Profeta	Lotus	23/06/21	Guarani	

Futura doadora de embriões - filha do Profeta em mãe Lotus com prenhez do Guarani

FÊMEAS PRENHAS BRANGUS



LOTE 226



Clique e assista o vídeo

TAT	NASC	CAT	PEL	PAI	AVÔ MAT	DATA SERVIÇO	TOURO	REPASSE
097D	19/08/19	38	P	Profeta	Lotus	05/08/21	Guarani	

Futura doadora de embriões - filha do Profeta em mãe Lotus com prenhez do Guarani

FÊMEAS PRENHAS BRANGUS



LOTE 229



Clique e assista o vídeo

TAT	NASC	CAT	PEL	PAI	AVÔ MAT	DATA SERVIÇO	TOURO	REPASSE
077C	17/09/18	38	P	RM	RM	05/11/20	Profeta	
105C	01/10/18	38	P	RM	RM	05/11/20	Profeta	
155C	08/11/18	38	P	Convercion	RM	05/11/20	Profeta	
159C	08/11/18	38	P	Guarani	Lotus	05/11/20	Profeta	
177C	19/11/18	38	P	Convercion	RM	05/11/20	Profeta	
149B	23/10/17	38	P	RM	Spartacus	29/10/20	Samurai	

FÊMEAS PRENHAS BRANGUS



LOTE 230



Clique e assista o vídeo

TAT	NASC	CAT	PEL	PAI	AVÔ MAT	DATA SERVIÇO	TOURO	REPASSE
019C	27/08/18	38	P	Guarani	RM	01/11/20 a 01/05/21	RM	
033C	03/09/18	38	P	RM	RM	05/11/20	Profeta	
053C	08/09/18	38	P	RM	RM	01/11/20 a 01/05/21	RM	
075C	14/09/18	38	P	RM	Spartacus	05/11/20	Profeta	
091C	24/09/18	38	P	Jesuita	Chalten	05/11/20	Profeta	
161C	08/11/18	38	P	RM	RM	05/11/20	Profeta	

FÊMEAS PRENHAS BRANGUS



LOTE 231



Clique e assista o vídeo

TAT	NASC	CAT	PEL	PAI	AVÔ MAT	DATA SERVIÇO	TOURO	REPASSE
017C	22/08/18	38	V	RM	Spartacus	01/11/20 a 01/05/21	RM	
045B	03/09/17	38	V	Prince	RM	17/10/20	Panzer	



FÊMEAS PRENHAS BRAFORD



FÊMEAS PRENHAS BRAFOR

 Cia. Azul

LOTE 232



Clique e assista o vídeo

TAT	NASC	CAT	PEL	PAI	AVÔ MAT	SERV.	DATA SERVIÇO	TOURO
8157	19/09/18	38		Capataz	RM	MN	05/01/21 a 01/04/21	RM0121
8199	08/10/18	38		RM	Taitá	MN	05/01/21 a 01/04/21	RM0121

TOUROS UTILIZADOS NOS ACASALAMENTOS

RM0121 - 339510, 339110, 339109, 339138, 339228

FÊMEAS PRENHAS BRAFOR

 Cia. Azul

LOTE 233



Clique e assista o vídeo

TAT	NASC	CAT	PEL	PAI	AVÔ MAT	SERV.	DATA SERVIÇO	TOURO
8183	03/10/18	38		RM	RM	MN	05/01/21 a 01/04/21	RM0121
8209	13/10/18	38		RM	RM	MN	05/01/21 a 01/04/21	RM0121

TOUROS UTILIZADOS NOS ACASALAMENTOS

RM0121 - 339510, 339110, 339109, 339138, 339228

FÊMEAS PRENHAS BRAFORO

 Cia. Azul

LOTE 234



Clique e assista o vídeo

TAT	NASC	CAT	PEL	PAI	AVÔ MAT	SERV.	DATA SERVIÇO	TOURO
8185	03/10/18	38		RM	Taura	MN	05/01/21 a 01/04/21	RM0121
8301	05/11/18	38		RM	Big Brother	MN	05/01/21 a 01/04/21	RM0121
8307	06/11/18	38		RM	RM	MN	05/01/21 a 01/04/21	RM0121
8351	19/11/18	38		RM	RM	MN	05/01/21 a 01/04/21	RM0121
8357	22/11/18	38		RM	RM	MN	05/01/21 a 01/04/21	RM0121

TOUROS UTILIZADOS NOS ACASALAMENTOS

RM0121 - 339510, 339110, 339109, 339138, 339228

FÊMEAS PRENHAS BRAFORO

 Cia. Azul

LOTE 235



Clique e assista o vídeo

TAT	NASC	CAT	PEL	PAI	AVÔ MAT	SERV.	DATA SERVIÇO	TOURO
8131	09/09/18	38		Sinuêlo	RM	IA	26/06/21	Senhor
8171	27/09/18	38		RM	RM	IA	26/06/21	Senhor
8227	15/10/18	38		RM	RM	IA	26/06/21	Senhor
8265	30/10/18	38		RM	RM	IA	26/06/21	Senhor
8299	04/11/18	38		RM	RM	IA	26/06/21	Senhor

TOUROS UTILIZADOS NOS ACASALAMENTOS

RM0121 - 339510, 339110, 339109, 339138, 339228

FÊMEAS PRENHAS BRAFOR

 Cia. Azul

LOTE 236



Clique e assista o vídeo

TAT	NASC	CAT	PEL	PAI	AVÔ MAT	SERV.	DATA SERVIÇO	TOURO
6197	04/11/16	38		RM	Big Brother	IA	26/06/21	Senhor
6255	15/11/16	38		RM	RM	IA	26/06/21	Senhor
7311	06/11/17	38		RM	RM	MN	05/01/21 a 01/04/21	RM0121

TOUROS UTILIZADOS NOS ACASALAMENTOS

RM0121 - 339510, 339110, 339109, 339138, 339228

FÊMEAS PRENHAS BRAFOR



LOTE 237



Clique e assista o vídeo

TAT	NASC	CAT	PEL	PAI	AVÔ MAT	DATA SERVIÇO	TOURO	REPASSE
H001	10/09/18	B		RM	Big Brother	01/11/20 a 01/04/21	RM	
H071	13/10/18	B		RM	RM	05/11/20	SINUELO	
H091	25/09/18	B		Coringa	Big Brother	05/11/20	APOGEU	
H269	13/12/18	B		RM	RM	05/11/20	APOGEU	

FÊMEAS PRENHAS BRAFORO



LOTE 238



Clique e assista o vídeo

TAT	NASC	CAT	PEL	PAI	AVÔ MAT	DATA SERVIÇO	TOURO	REPASSE
H021	05/09/18	B		Coringa	RM	05/11/20	APOGEU	
H031	17/09/18	B		RM	RM	05/11/20	SINUELO	
H099	07/11/18	B		RM	RM	01/11/20 a 01/04/21	RM	
H199	01/09/18	B		Boomerang	RM	05/11/20	SINUELO	
H227	07/09/18	B		RM	Guri	05/11/20	SINUELO	

FÊMEAS PRENHAS BRAFORO



LOTE 239



Clique e assista o vídeo

TAT	NASC	CAT	PEL	PAI	AVÔ MAT	DATA SERVIÇO	TOURO	REPASSE
H097	09/11/18	B		RM	RM	01/11/20 a 01/04/21	RM	
H123	15/10/18	B		RM	RM	05/11/20	SINUELO	
H189	20/08/18	B		RM	RM	05/11/20	SINUELO	
H279	25/09/18	B		RM	RM	05/11/20	SINUELO	

FÊMEAS PRENHAS BRAFOR



LOTE 240



Clique e assista o vídeo

TAT	NASC	CAT	DATA SERVIÇO	TOURO	REPASSE
716	Prim 2018	OD	19/11/20	S Gertrudes 1148 - Vermouth	Repasse RM
702	Prim 2018	OD	19/11/20	S Gertrudes 1148 - Vermouth	Repasse RM
704	Prim 2018	OD	19/11/20	S Gertrudes 1148 - Vermouth	Repasse RM
719	Prim 2018	OD	19/11/20	S Gertrudes 1148 - Vermouth	Repasse RM
715	Prim 2018	OD	19/11/20	S Gertrudes 1148 - Vermouth	Repasse RM
707	Prim 2018	OD	19/11/20	S Gertrudes 1148 - Vermouth	Repasse RM

FÊMEAS PRENHAS BRAFORO



LOTE 241



Clique e assista o vídeo

TAT	NASC	CAT	DATA SERVIÇO	TOURO	REPASSE
703	Prim 2018	OD	19/11/20	S Gertrudes 1148 - Vermouth	Repasse RM
709	Prim 2018	OD	19/11/20	S Gertrudes 1148 - Vermouth	Repasse RM
713	Prim 2018	OD	19/11/20	S Gertrudes 1148 - Vermouth	Repasse RM
714	Prim 2018	OD	19/11/20	S Gertrudes 1148 - Vermouth	Repasse RM
717	Prim 2018	OD	19/11/20	S Gertrudes 1148 - Vermouth	Repasse RM
718	Prim 2018	OD	19/11/20	S Gertrudes 1148 - Vermouth	Repasse RM

FÊMEAS PRENHAS BRAFORO



LOTE 242



Clique e assista o vídeo

TAT	NASC	CAT	DATA SERVIÇO	TOURO	REPASSE
701	Prim 2018	OD	19/11/20	S Gertrudes 1148 - Vermouth	Repasse RM
705	Prim 2018	OD	19/11/20	S Gertrudes 1148 - Vermouth	Repasse RM
708	Prim 2018	OD	19/11/20	S Gertrudes 1148 - Vermouth	Repasse RM
710	Prim 2018	OD	19/11/20	S Gertrudes 1148 - Vermouth	Repasse RM
711	Prim 2018	OD	19/11/20	S Gertrudes 1148 - Vermouth	Repasse RM

