

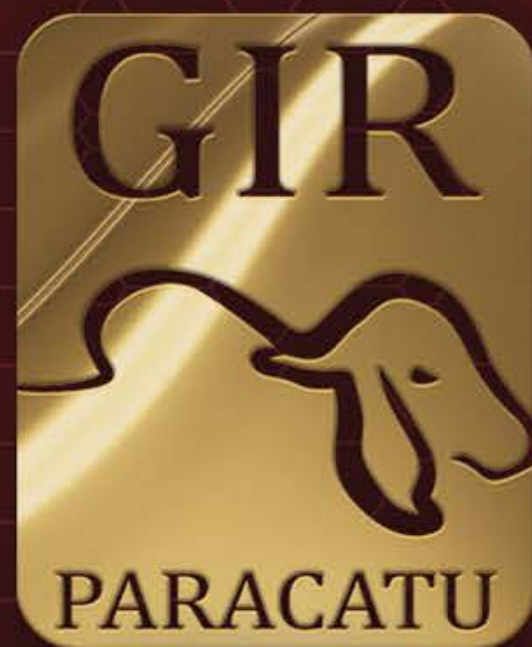

2º Leilão

PREMIUM



& CONVIDADOS

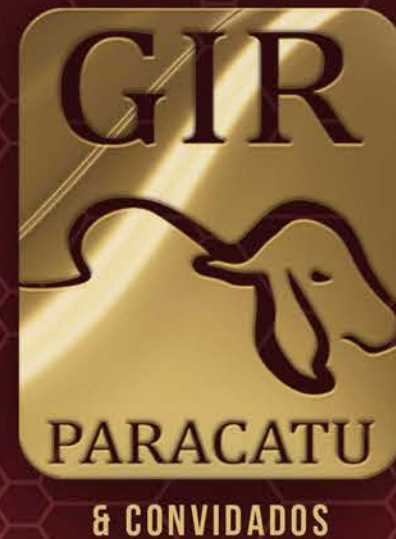

25 DE AGOSTO • QUARTA • 20H30

Marketing



(13) 99752.2510

Leiloeira



(43) 3373.7077

Transmissão



(34) 99142.4291
(61) 99963.1020

Assessoria



(75) 99926.5455



GIR PARACATU - RODRIGO C. NEIVA BORGES / ESTÂNCIA ESPERANÇA - TIAGO M. FREITAS

PRENHEZ

PREVISAO DE PARTO: 09/2021

GENGIS KHAN DE BRASÍLIA X CANETA I FIV DO JRD VAIDOSO DA SILVANIA

11.107 KG DE LEITE | A2A2

ELBA VI FIV
10.253 KG DE LEITE.



LOTE
1

A2A2



GPTA LEITE=740
KG/EMBRAPA/ABCGIL

Oportunidade de adquirir simplesmente uma prenhez da Grande Campeã e Melhor Úbere no Torneio Leiteiro de Uberlândia - Camaru/19. Doadora que brilhou por todos os lugares em que passou com impressionante pico de produção de 73,230 kg/dia nas últimas três ordenhas e média de 66,553 kg/dia na exposição de Paracatu 2019, onde também foi Melhor Úbere no Torneio e na Pista, além de Grande Campeã da Raça. Sagrou-se também Melhor Úbere Nacional no Torneio e na Pista e Campeã Nacional Expogil/19. Acasalamento com ninguém menos que o atual líder do Ranking EMBRAPA/ABCGIL Gengis Khan de Brasília com parto previsto para SETEMBRO de 2021!!!

IRMÃS COMPLETAS DA PRENHEZ



GIR PARACATU - RODRIGO C. NEIVA BORGES

PRENHEZ

PREVISAO DE PARTO: 04/2022

GENGIS KHAN DE BRASÍLIA X MANDALA FIV PARACATU JARDO PARACATU

2.305 KG DE LEITE / 75 DIAS / ABERTA.

C.A. COLOMBINA
8.017 KG DE LEITE



LOTE
2

A2A2



Prenhez da excepcional Mandala FIV Paracatu, que já acumula produção oficial aberta de 2.305 kg de leite, em apenas 75 dias. Filha do provado Jardo Paracatu na C.A Colombina, com produção de 8.017 KG de leite oficial ABCZ. O acasalamento é com ele, o líder do sumário EMBRAPA/ABCGIL 2021 Gengis Khan de Brasília com parto previsto para abril de 2022.

C.A. COLOMBINA
AVÓ MATERNA DA PRENHEZ



GIR PARACATU - RODRIGO C. NEIVA BORGES

REJANE FIV PARACATU

RCBR493 | NASCIMENTO: 24/09/2020

METANO FIV DO BASA X CANETA I FIV DO JRD A2A2

11.107 KG DE LETE .

VAIDOSO DA SILVANIA

ELBA VI FIV
10.253 KG DE LETE.



LOTE
3

A2A2

BEZERRA!!! Uma verdadeira PINTURA!!! Tipo leiteiro evidente, feminilidade, força, desenvolvimento, profundidade corporal e muito equilíbrio!!! Seu pai Metano FIV do Basa é uma das grandes promessas do teste de progênie com resultado para 2024, um filho do rei C.A Sansão na Grande Campeã Nacional Torneio Leiteiro EXPOZEBU 2013 Fábrica FIV de Brasília. Na linha baixa simplesmente a nossa premiadíssima Caneta I FIV do JRD. Pedigree extremamente consistente e de campeãs, com ela com certeza não vai ser diferente!!!

CANETA I FIV DO JRD
MÃE



GIR PARACATU - RODRIGO C. NEIVA BORGES

QUALITY FIV PARACATU

RCBR416 | NASCIMENTO: 12/09/2019

GENGIS KHAN DE BRASÍLIA X DUQUESA FIV

13.449 KG DE LEITE.

JAGUAR TE DO GAVIÃO

SERRA NOBRE DA CAL
8.850 KG DE LEITE.



VÍDEO

LOTE
4

A2A2

GPTA LEITE=686
KG EMBRAPA/ABCGIL

Tipo leiteiro evidente, feminilidade, força, profundidade corporal e muito equilíbrio!!! Seu pai Gengis Khan, atual líder do Ranking EMBRAPA/ABCGIL. Sua mãe simplesmente, Duquesa FIV (13.449 Kg) primeira doadora na história do Gir Leiteiro a conquistar os títulos de Grande Campeã Concurso Leiteiro ExpoZebu e Megaleite, em 2017, com as expressivas médias de 65,770 e 68,286 kg/dia, respectivamente, tendo atingido o pico de 81,790 kg/dia nas últimas três ordenhas da Expozebu, sendo a última, de 32,020 kg, a maior ordenha da história dos torneios. Quality é irmã própria do PEREGRINO FIV F. MUTUM touro em Teste de Progenie EMBRAPA/ABCGIL uma das grandes promessas da RAÇA. Segue Implantada de embrião (Jennifer FIV Paracatu X JAGUAR) em 30/06/21.

DUQUESA FIV
MÃE



GIR PARACATU - RODRIGO C. NEIVA BORGES

PINTURA FIV PARACATU

RCBR370 | NASCIMENTO: 04/11/2018

TEATRO DA SILVANIA X FADA PARACATU

9.556 KG DE LEITE.

C.A. SANSÃO

INFANTARIA DA NE
3.745 KG DE LEITE.



LOTE
5

50%
À VENDA
A2A2

Novilha que demonstra em seu fenótipo o verdadeiro significado do seu nome, uma PINTURA!!! Oportunidade de adquirir 50% das cotas da Pintura FIV Paracatu. Na linha alta o arquiteto das grandes matrizes, Teatro da Silvânia, pai das recordistas Afrodite, Marília, Insistência. Na linha baixa Fada Paracatu, rês que sagrou-se Reservada Campeã do Concurso Leiteiro de Paracatu 2011 - Categoria Vaca Jovem. Tipo leiteiro evidente, feminilidade, força leiteira. Segue prenha de embrião CCG ½ sexado de fêmea (Julieta Paracatu x Morningview AltaTOYOTA) com parto previsto para 26/10/2021.

FADA PARACATU
MÃE



GIR PARACATU - RODRIGO C. NEIVA BORGES / GIROLANDO TOMAZINHO

MINERVA PARACATU

RCBR262 | NASCIMENTO: 26/05/2015

CASPER TE DE KUBERA X CACHARA FIV TRANSOL

6.058 KG DE LEITE

C.A. SANSÃO

SONECA TE DA CAL
6.627 KG DE LEITE.



LOTE
6

7.480 KG DE LEITE

GPTA LEITE=622
KG/EMBRAPA/ABCGIL

Doadora de embriões!!! Minerva Paracatu produção de 7.480 KG de Leite Oficial ABCZ. Alia tipo leiteiro evidente, feminilidade, força leiteira a um sistema mamário extremamente corrigido e funcional, tendo sido 3º Prêmio Vaca Jovem Nacional em 2018. Na linha alta Casper TE de Kubera, um filho do rei C.A Sansão na Ovação de Brasília. Na linha baixa, Minerva resgata o sangue da grande Soneca Te da Cal, uma das principais representantes da família da matriarca Norma Gameta Cal, filha da recordista mundial Inacia Cal, trazendo em seu pedigree, portanto, três gerações de Recordistas Mundiais de produção!!! Segue prenha de embrião Gir Leiteiro sexado de fêmea (Lindinha Kalu x Paciente FIV F Mutum) com parto previsto para 26/10/2021, bezerra que será neta, simplesmente, de Duquesa e de Fécula!!!

LINDINHA KALU
MÃE DO EMBRIÃO



GIR PARACATU - RODRIGO C. NEIVA BORGES

PELUXA FIV PARACATU

RCBR381 | NASCIMENTO: 16/12/2018

LIPE FIV F. MUTUM X CANETA I FIV DO JRD A2A2

11.107 KG DE LEITE.

VAIDOSO DA SILVANIA

ELBA VI FIV
10.253 KG DE LEITE.



A2A2

2.320 KG DE LEITE

98 DIAS - ABERTA

GPTA LEITE=517
KG/EMBRAPA/ABCGIL

Consistência genética, temperamento e tipo leiteiro resumem este lote da Seleção Paracatu. Peluxa FIV Paracatu acumula produção oficial ABCZ aberta de 2.320 KG em apenas 98 dias. Na linha alta Lipe FIV F. Mutum, filho da da Bi Recordista Mundial de Produção e Valorização, Bi Grande Campeã Nacional Fécula TE F. Mutum, touro em teste de progênie com resultado para 2022. Não bastasse, Peluxa é uma descendente da Atual Grande Campeã e Melhor úbere concurso leiteiro Camaru/19, Grande Campeã e Melhor úbere concurso leiteiro e pista na exposição de Paracatu 2019, Melhor Úbere Adulto torneio leiteiro Nacional e Campeã Nacional Expogil/19. É a Caneta continuando a escrever seu nome na história através de sua progênie!!! Primeiro parto com apenas 28 meses, em 08/05/2021, segue produzindo sem bezerro ao pé.

CANETA I FIV DO JRD
MÃE



GIR PARACATU - RODRIGO C. NEIVA BORGES

RAVENA FIV F.MUTUM

MUT3987 | NASCIMENTO: 21/04/2018

KALIKA FIV VILA RICA X DALIA FIV LEITEGIR

11.605 KG DE LEITE.

C.A. SANSÃO

DÁLIA TE KUBERA
2.862 KG DE LEITE.



LOTE
8

GPTA LEITE=694
KG/EMBRAPA/ABCGIL

Mais uma família muito importante do Gir Leiteiro que não poderia de ficar de fora desse grande evento da raça, família Nefrita!!! Ravena descende de uma das principais representantes dessa grande família, Dália FIV Leite Gir ultrapassou os 11.600 kg de leite, reunindo em seu pedigree três grandes raçadores: Sansão, F.B Cadarso e Dalton, além de uma das mais importantes doadoras da raça, F.B Nefrita. Mais um lote de muito equilíbrio entre funcionalidade, estrutura e racial. Segue parida em 15/06/2021, sem bezerro ao pé.

DALIA TE KUBERA
AVÓ MATERNA

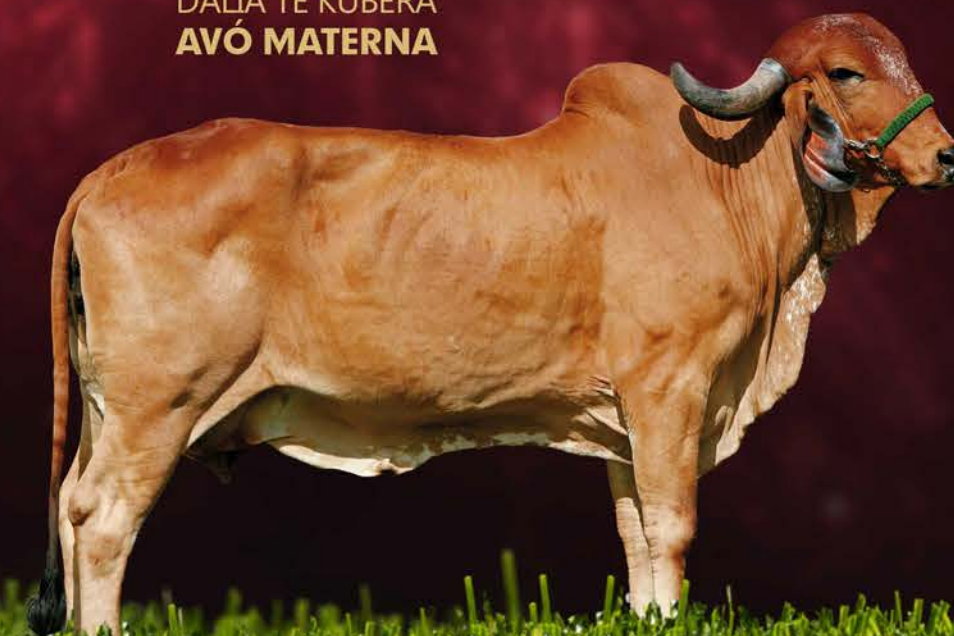

GIR PARACATU - RODRIGO C. NEIVA BORGES / SITIO CAJÁ

RELVA FIV PARACATU

RCBR447 | NASCIMENTO: 23/01/2020

JARDO PARACATU X GARBHA PARACATU

8.950 KG DE LEITE.

C.A. SANSÃO

INFANTARIA DA NE
3.745 KG DE LEITE.



LOTE
9

A2A2

GPTA LEITE=632
KG/EMBRAPA/ABCGIL

Linda novilha potente e precoce, que possui na linha alta o premiado Jardo Paracatu, Touro provado da seleta bateria da CRV Lagoa. Na linha baixa, Garbha Paracatu, com produção de 8.950 KG de Leite oficial ABCZ, rês que se sagrou Campeã do Concurso Leiteiro de Paracatu 2012 e Reservada Campeã Vaca Jovem na pista, além de Reservada Campeã Vaca Jovem no Concurso Leiteiro e na Pista de Unaí/2012. Garbha ainda mãe do touro em teste de Progênie Maremoto Paracatu, da bateria da Alta Genetics. Segue prenha do Jaguar, com parto previsto para 06/04/2022.

GARBHA PARACATU
MÃE



GIR PARACATU - RODRIGO C. NEIVA BORGES

SURPRESA FIV PARACATU

RCBR531 | NASCIMENTO: 02/01/2021

GENGIS KHAN DE BRASÍLIA X CERVA FIV LAMARAO

12.298 KG DE LEITE.

JAGUAR TE DO GAVIÃO

HICTA FIV DA SALOBO
5.667 KG DE LEITE.



LOTE
10

A2A2

GPTA LEITE=874
KG/EMBRAPA/ABCGIL

Sem dúvidas uma bezerra surpreendente pela beleza, pelo desenvolvimento, pela profundidade, por seu tipo leiteiro e arqueamento de costelas. É nada menos que a definição do que é consistência genética. Surpresa FIV Paracatu é filha do atual líder do Ranking EMBRAPA/ABCGIL Gengis Khan de Brasília. Na linha baixa Cerva FIV Lamarão, rês que ultrapassou os 12.000 KG de Leite oficial ABCZ, sagrando-se Campeã Nacional do Torneio Leiteiro da Megaleite/2014 – Vaca Jovem. Sem dúvidas uma futura doadora de embriões!!!

CERVA FIV LAMARAO
MÃE

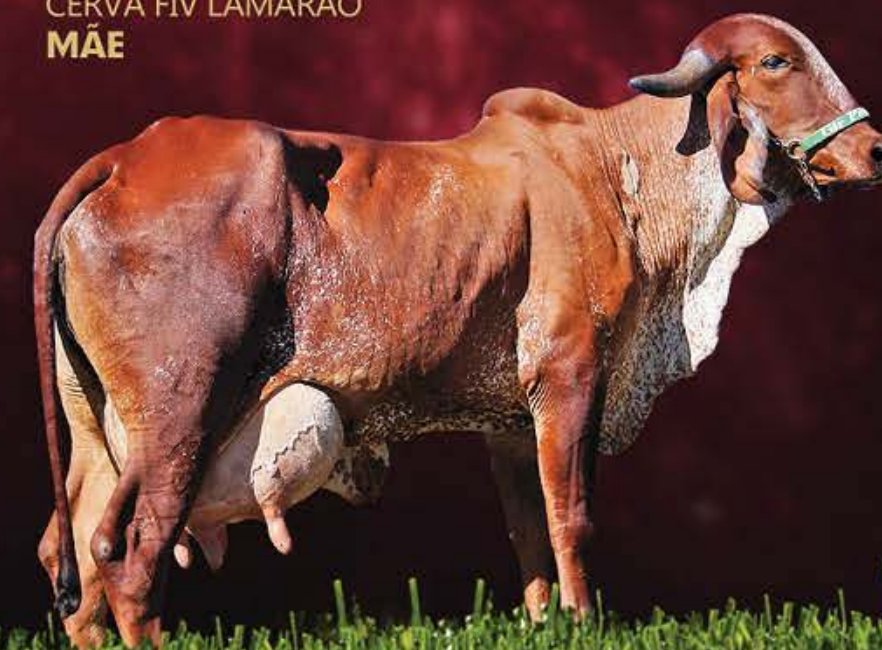

GIR PARACATU - RODRIGO C. NEIVA BORGES

QUENIA PARACATU

RCBR393 | NASCIMENTO: 04/06/2019

JARDO PARACATU X FABULA FIV

5.304 KG DE LEITE/298 DIAS - ABERTA.

C.A. SANSÃO

DELICIA FIV
4.775 KG DE LEITE.



LOTE
11



A2A2

GPTA LEITE=608
KG/EMBRAPA/ABCGIL

PISTA, PISTA, PISTA!!! Tipo leiteiro evidente, feminilidade, força leiteira, profundidade corporal e muito equilíbrio!!! Na linha alta o premiado Jardo Paracatu, Touro provado da seleta bateria da CRV Lagoa. Na linha baixa, Fábula, matriz da mais alta confiança da seleção Paracatu. Segue implantada de embrião Gir Leiteiro (Garbha Paracatu x Jardo Paracatu) em 30/06/2021, mesmo acasalamento que gerou o Lote 9 desse Leilão. Garantia de sucesso!!!

FABULA FIV
MÃE



GIR PARACATU - RODRIGO C. NEIVA BORGES / GIROLANDO TOMAZINHO

ROSA LINDA PARACATU

RCBR490 | NASCIMENTO: 21/09/2020

MAREMOTO PARACATU X MINERVA PARACATU

7.480 KG DE LEITE.

CASPER TE DE KUBERA

CACHARA FIV TRANSOL
6.058 KG DE LEITE



LOTE
12



GPTA LEITE=549
KG/EMBRAPA/ABCGIL

A fruta não cai longe do pé!!! Uma filha da Minerva Paracatu, com produção de 7.480 G de Leite oficial ABCZ, doadora de embriões presente neste remate. Rosa Linda Paracatu esbanja feminilidade, força leiteira, desenvolvimento e muito equilíbrio. Na linha alta Maremoto Paracatu, grande aposta da Seleção Paracatu para o teste de progênie, com resultado em 2025. Simplesmente a junção de Nata, Heureca, Nefrita e Norma Gameta em seu pedigree.

MINERVA PARACATU
MÃE



GIR PARACATU - RODRIGO C. NEIVA BORGES / MARCOS TADEU NAPOLEÃO

CRISTINA FIV PARACATU

RCBR466 | NASCIMENTO: 12/06/2020

JARDO PARACATU X JENNIFER FIV PARACATU

7.260 KG DE LEITE/300 DIAS -ABERTA.

TEATRO DA SILVANIA

FADA PARACATU
9.556 KG DE LEITE.



LOTE
13

A2A2

GPTA LEITE=426
KG/EMBRAPA/ABCGIL

Novilhaça!!! Alia caracterização racial e muito tipo leiteiro!!! Uma filha do premiado Jardo Paracatu, Touro provado da seleta bateria da CRV Lagoa. Sua mãe Jennifer FIV Paracatu, com produção oficial ABCZ de 7.260 KG de Leite ainda aberta, por sua vez uma filha do arquiteto das grandes matrizes Teatro da Silvânia na Fada Paracatu, rês que se sagrou Reservada Campeã do Concurso Leiteiro de Paracatu 2011 - Categoria Vaca Jovem. Pedigree premiadíssimo em pistas!!!

JENNIFER FIV PARACATU
MÃE

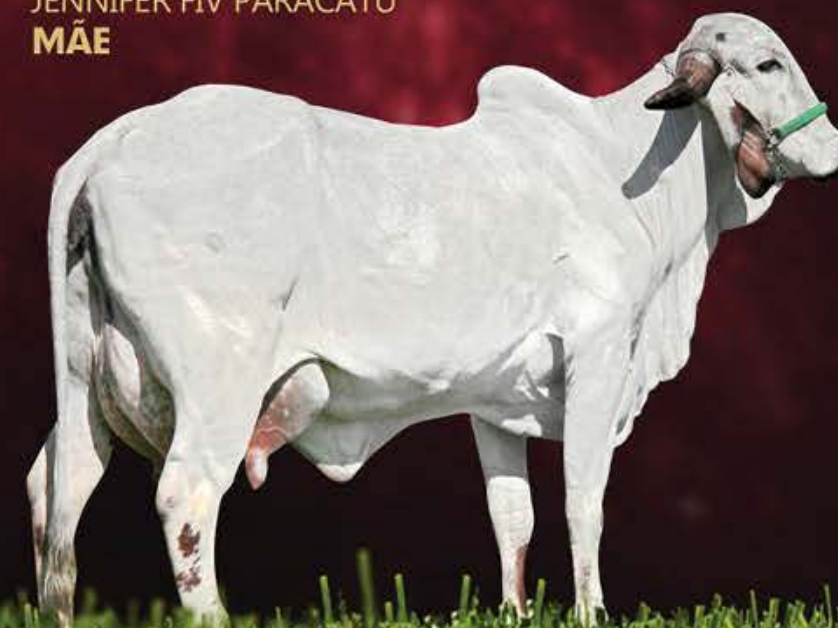

GIR PARACATU - RODRIGO C. NEIVA BORGES

RESPEITA FIV PARACATU

RCBR519 | NASCIMENTO: 09/08/2020

GENGIS KHAN DE BRASÍLIA X ESPREITA FIV CAL

6.243 KG DE LEITE.

VGE=1.034 KG DE LEITE.

MODELO TE DE BRASÍLIA

TAIPA NOBRE CAL

11.546 KG DE LEITE/AJUSTADA.
VG=1.400.0 KG DE LEITE.



LOTE
14

GPTA LEITE=760
KG/EMBRAPA/ABCGIL

Mais uma bezerraça para abrilhantar o leilão, tem que respeitar!!! Respeita FIV Paracatu uma filha do líder do Ranking EMBRAPA/ABCGIL Gengis Khan de Brasília e portanto uma neta da grande matriarca Setiba de Brasília. Na linha baixa Espreita FIV Cal, uma descendente de uma das famílias mais consagradas da seleção Calciolândia, PRATEADA CAL. Caracterização racial, arqueamento, profundidade, desenvolvimento e uma família pra lá de fértil e produtiva!!!

ESPREITA FIV CAL
MÃE

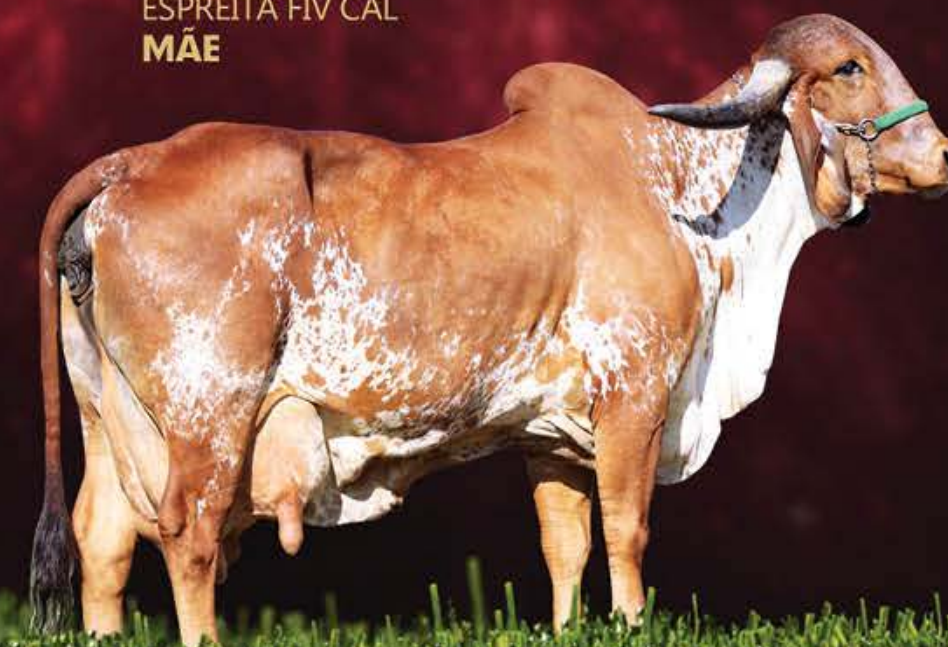

GIR PARACATU - RODRIGO C. NEIVA BORGES

CRISTAL FIV PARACATU

RCBR471 | NASCIMENTO: 20/08/2020

PH UÍSQUE X JULIA PARACATU

8.911 KG DE LEITE.

C.A. SANSÃO

ULEMBRA CAL

7.065 KG DE LEITE.

PTA = 414.5 KG/ABCZ/UNESP.



VÍDEO

LOTE
15

A2A2

GPTA LEITE=474
KG/EMBRAPA/ABCGIL

Tipo leiteiro evidente, feminilidade, desenvolvimento e muito equilíbrio definem Cristal FIV Paracatu. Na linha alta o provado PH Uísque. Na linha baixa Julia Paracatu, com produção de 8.911 KG de Leite oficial ABCZ, sagrou-se Campeã Vaca Adulta Concurso Leiteiro e Pista e também Melhor Úbere na pista da ExpoParacatu 2018 além de Reservada Grande Campeã no Concurso Leiteiro da ExpoParacatu 2019.

JULIA PARACATU
MÃE



GIR PARACATU - RODRIGO C. NEIVA BORGES

QUENTURA FIV PARACATU

RCBR420 | NASCIMENTO: 26/09/2019

JAGUAR TE DO GAVIÃO X JENNIFER FIV PARACATU

7.260 KG DE LEITE/300 DIAS -ABERTA.

TEATRO DA SILVANIA

FADA PARACATU
9.556 KG DE LEITE.



LOTE
16

A2A2

GPTA LEITE=735
KG/EMBRAPA/ABCGIL

Oportunidade de adquirir uma irmã própria da Melissa FIV Paracatu, com produção de 9.202 kg de leite oficial ABCZ, rês que sagrou-se Reservada Campeã Concurso Leiteiro Paracatu 2018, categoria Vaca Jovem. Doadora de embriões, destaque absoluto da seleção Paracatu. Quentura FIV Paracatu é portanto uma filha do provado Jaguar TE do Gavião, pai das recordistas mundiais Bruna, Bandeira, Helga e Jiba na Jennifer FIV Paracatu. Segue implantada de embrião Gir Leiteiro (Garbha Paracatu X Jardo Paracatu) em 30/06/2021.

JENNIFER FIV PARACATU
MÃE

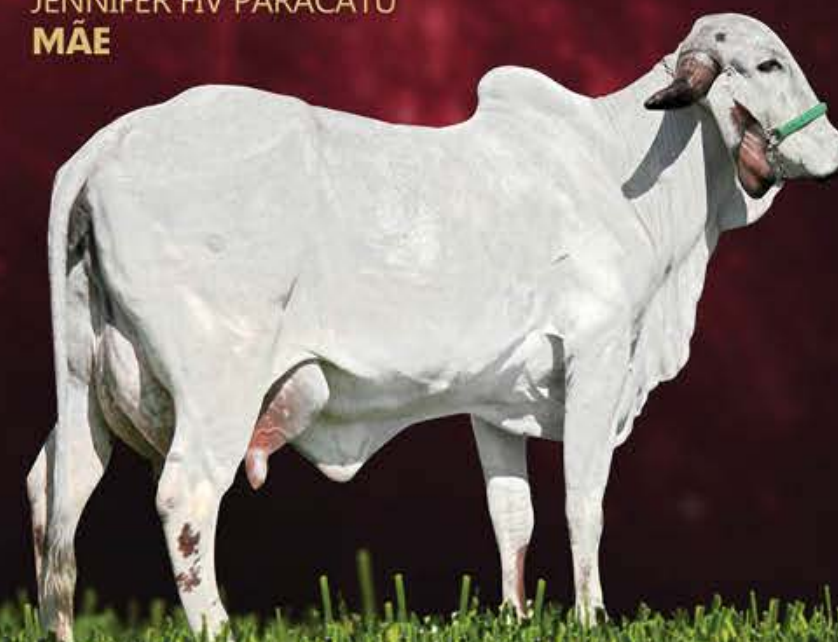

GIR PARACATU - RODRIGO C. NEIVA BORGES

QUESSIA FIV PARACATU

RCBR421 | NASCIMENTO: 29/09/2019

PH UÍSQUE X CERVA FIV LAMARAO

12.298 KG DE LEITE.

JAGUAR TE DO GAVIÃO

HICTA FIV DA SALOBO
5.667 KG DE LEITE.



LOTE
17

A2A2

GPTA LEITE=655
KG/EMBRAPA/ABCGIL

Tipo leiteiro evidente, feminilidade, força leiteira, profundidade corporal e muito equilíbrio!!! Na linha alta o provado P.H Uísque. Na linha baixa Cerva FIV Lamarão, rês que ultrapassou os 12.000 KG de Leite oficial ABCZ, sagrando-se Campeã Nacional do Torneiro Leiteiro da Megaleite/2014 – Vaca Jovem. Pedigree consistente e aberto aos grandes touros da atualidade!!!

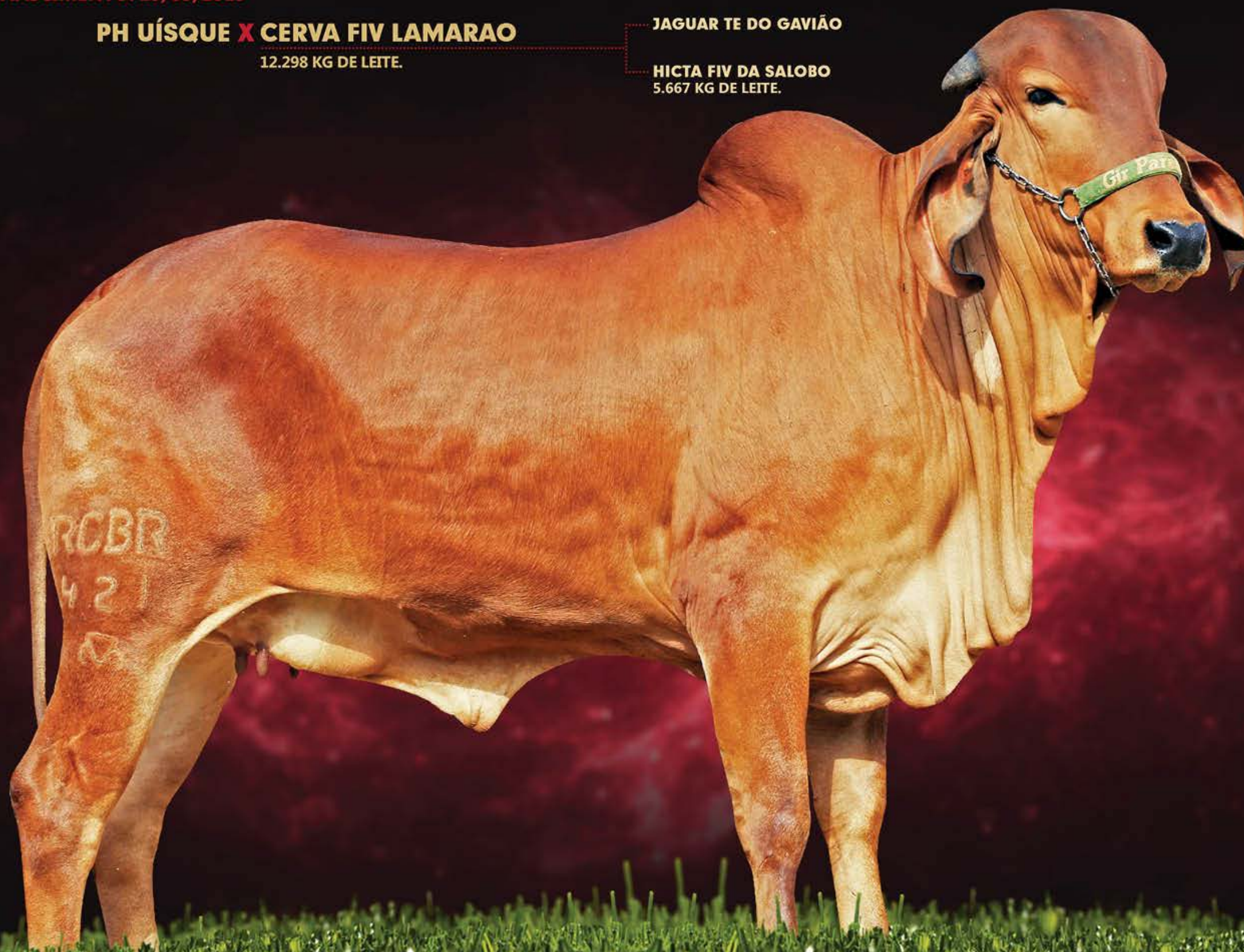

CERVA FIV LAMARAO
MÃE

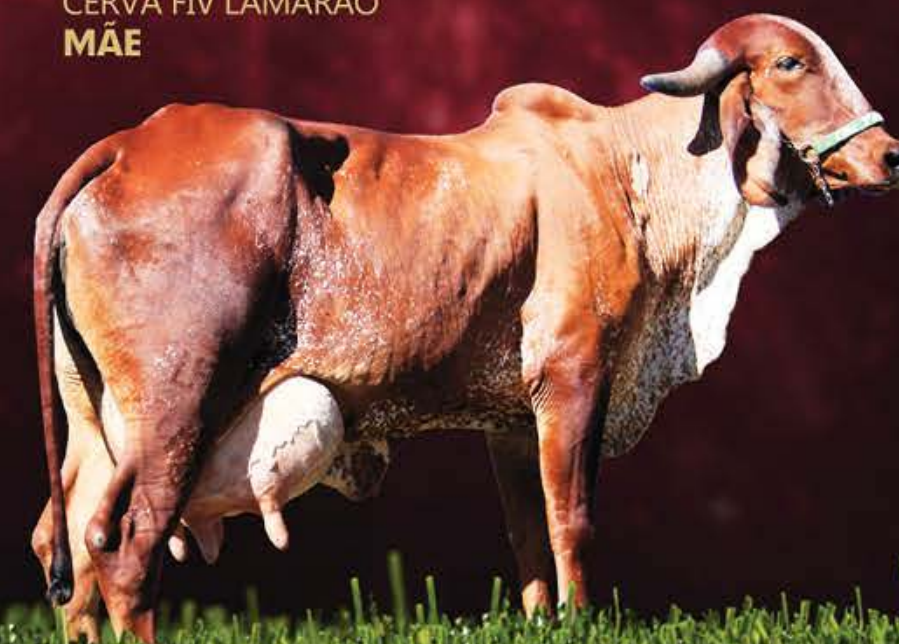

GIR PARACATU - RODRIGO C. NEIVA BORGES

RARIDADE PARACATU

RCBR510 | NASCIMENTO: 01/10/2020

MAREMOTO PARACATU X JULIA PARACATU

8.911 KG DE LEITE.

C.A. SANSÃO

UEMBRA CAL
7.065 KG DE LEITE.
PTA = 414.5 KG/ABCZ/UNESP.



LOTE
18

A2A2

GPTA LEITE=569
KG/EMBRAPA/ABCGIL

Desenvolvimento, arqueamento e espaçamento de costelas e muito equilíbrio, uma verdadeira RARIDADE!!! Raridade Paracatu traz em sua linha alta Maremoto Paracatu, grande aposta da Seleção Paracatu para o teste de progênie, com resultado em 2025. Na linha baixa, Julia Paracatu possui produção de 8.911 KG de Leite oficial ABCZ, e sagrou-se Campeã Vaca Adulta Concurso Leiteiro e Pista e também Melhor Úbere na pista da ExpoParacatu 2018 além de Reservada Grande Campeã no Concurso Leiteiro da ExpoParacatu 2019.

JULIA PARACATU
MÃE



GIR PARACATU - RODRIGO C. NEIVA BORGES

QUIXADA FIV PARACATU

RCBR465 | NASCIMENTO: 05/11/2019

JAGUAR TE DO GAVIÃO X GARBHA PARACATU

8.950 KG DE LEITE.

C.A. SANSÃO

INFANTARIA DA NE
3.745 KG DE LEITE.



LOTE
19

A2A2

GPTA LEITE=739
KG/EMBRAPA/ABCGIL

Tipo leiteiro evidente, feminilidade, fertilidade e PRECOCIDADE. Quixada é uma filha do provado Jaguar TE do Gavião, pai das recordistas mundiais Bruna, Bandeira, Helga e Jiba na Garbha Paracatu, com produção de 8.950 KG de Leite oficial ABCZ, rês que sagrou-se Campeã do Concurso Leiteiro de Paracatu 2012 e Reservada Campeã Vaca Jovem na Pista, além de Reservada Campeã Vaca Jovem no Concurso Leiteiro e na pista de Unai/2012. Pedigree que esbanja fertilidade e produtividade. Segue prenha de embrião CCG ½ (Julieta Paracatu x CookieCutter HUMBLEKIND) com parto previsto para para 16/02/2022.

GARBHA PARACATU
MÃE

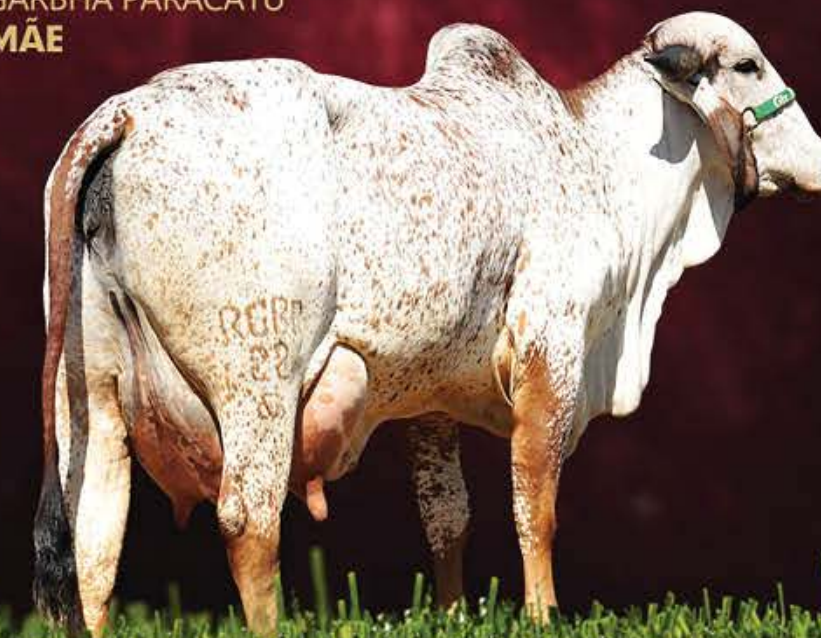

GIR PARACATU - RODRIGO C. NEIVA BORGES

QUIMERA PARACATU

RCBR387 | NASCIMENTO: 11/01/2019

JIU-JITSU FIV PARACATU X DELICIA CAL

6.683 KG DE LEITE.

VAIDOSO DA SILVANIA

SONECA TE DA CAL
10.740 KG DE LEITE.



LOTE
20

A2A2

GPTA LEITE=430
KG/EMBRAPA/ABCGIL

Quimera Paracatu descende do touro em teste de progênie EMBRAPA/ABCGIL Jiu-Jitsu FIV Paracatu, com resultado para 2022. Na linha baixa sua mãe, Delícia Cal, com produção de 6.683 KG de leite oficial ABCZ, é irmã da Catulé Fiv Cal, mãe do Jardo Paracatu e descende da consagrada Soneca TE Cal, destaque do Concurso Leiteiro da maior ExpoZebu da história do Gir Leiteiro, em 2012. Rês que alia caracterização racial e muito tipo leiteiro!!! Segue implantada de embrião Gir Leiteiro (Garbha Paracatu X Jardo Paracatu), em 30/06/2021.

SONECA TE DA CAL
AVÓ MATERNA



GIR PARACATU - RODRIGO C. NEIVA BORGES

RODRIGO FIV PARACATU

RCBR444 | NASCIMENTO: 19/01/2020 | MACHO

JAGUAR TE DO GAVIÃO X CANETA I FIV DO JRD A2A2

11.107 KG DE LEITE.

VAIDOSO DA SILVANIA

ELBA VI FIV
10.253 KG DE LEITE.

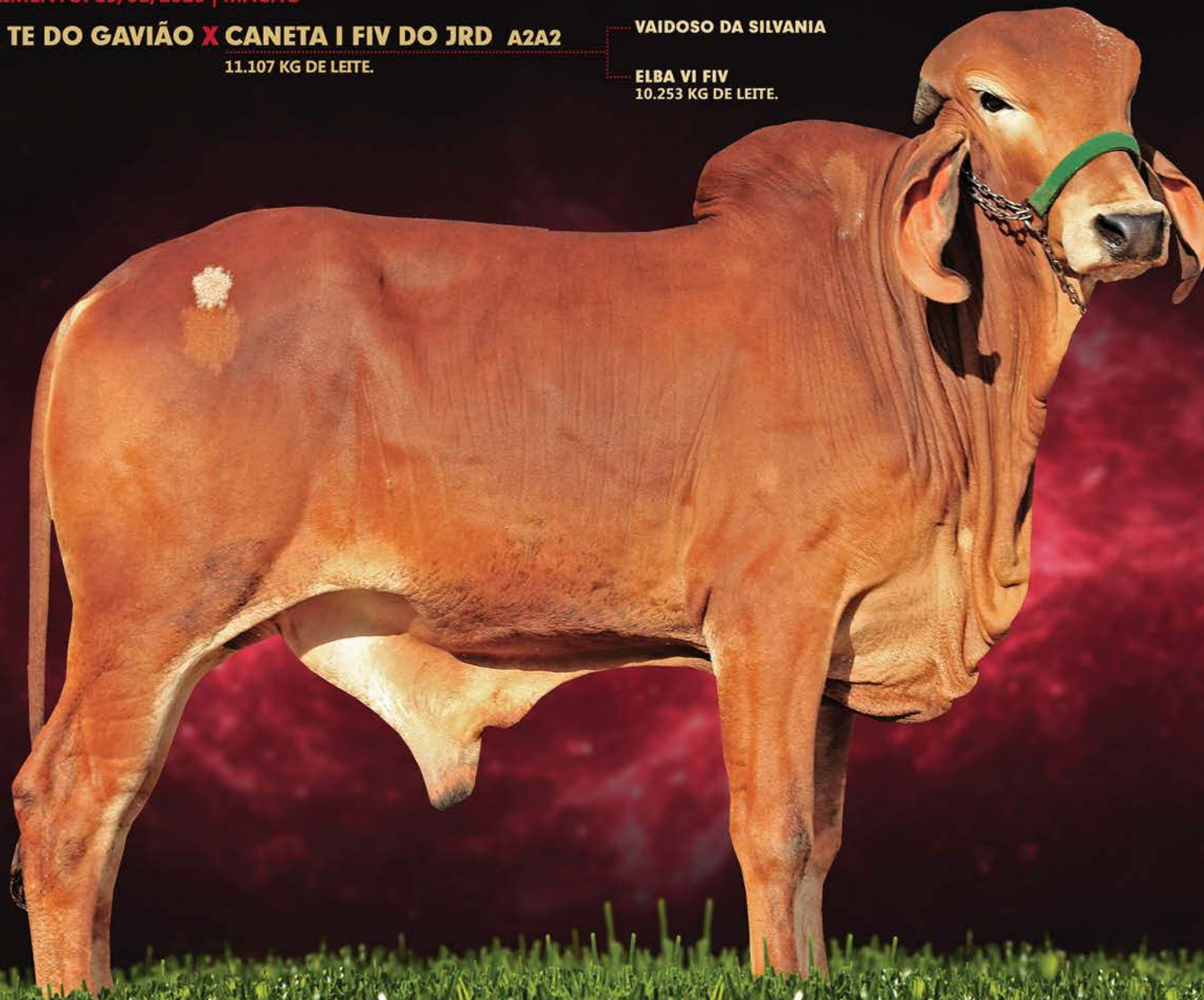

LOTE
21

50%
À VENDA

A2A2

50% de uma das grandes promessas da RAÇA e com pedigree ainda aberto pra diversas linhagens!!! RODRIGO está acima da média do grupo de contemporâneos, estando apto pelo Genoma para integrar a pré-seleção do Programa Nacional de Melhoramento Genético da Raça, o teste de progênie EMBRAPA/ABCGIL. Tipo leiteiro evidente, fenótipo de equilíbrio e muita força leiteira. Simplesmente um filho do Jaguar TE do Gavião, pai de inúmeras recordistas e filhas na liderança do genoma. Sua mãe, a grande Caneta I FIV do JRD, Grande Campeã e Melhor úbere concurso leiteiro Camaru/19, Grande Campeã e Melhor úbere concurso leiteiro e pista na exposição de Paracatu 2019, Melhor Úbere Adulto torneio leiteiro Nacional e Campeã Nacional Expogil/19. Oportunidade de adquirir uma genética de excelência!!!

CANETA I FIV DO JRD
MÃE



AGROGIR GENÉTICA E MANEJO

DERRY FIV AGROGIR

ZGI631 | NASCIMENTO: 24/12/2019

GENGIS KHAN DE BRASÍLIA X BEATRIZ FIV ROLAND

7.238 KG DE LEITE/1ª LACTAÇÃO.

VG=942.0 KG DE LEITE.

GPTA LEITE=471KG/EMBRAPA/ABCGIL.

TEATRO DA SILVANIA

RARA ALTO ESTIVA

7.017 KG DE LEITE.



LOTE
22

A2A2

GPTA LEITE=858
KG/EMBRAPA/ABCGIL

Fazenda Agrogir abrilhanta o Leilão Paracatu com sua princesa das pistas de julgamento. Derry FIV Agrogir é uma potência, feminina, estruturada e muito elegante... Um fenômeno quando o assunto é equilíbrio. Filha de umas das Doadoras de maior destaque nos quesitos fertilidade e progênie de qualidade. Beatriz além de bela, imponente, pigmentada, longeva e muito fértil, também é incrível como "ela" transmite essas características para suas descendentes. Família Rara Alto Estiva aliada ao líder Gengis Khan de Brasília. A princesa aí da foto está disponível para você!!! Acasalamento cobiçado pela eficiência na produção. Fique de olhos abertos e aproveite!!! Segue implantada dia 19/08/21 de embrião do acasalamento jogral x BRENNNA (zgi 292)

BEATRIZ FIV ROLAND
MÃE

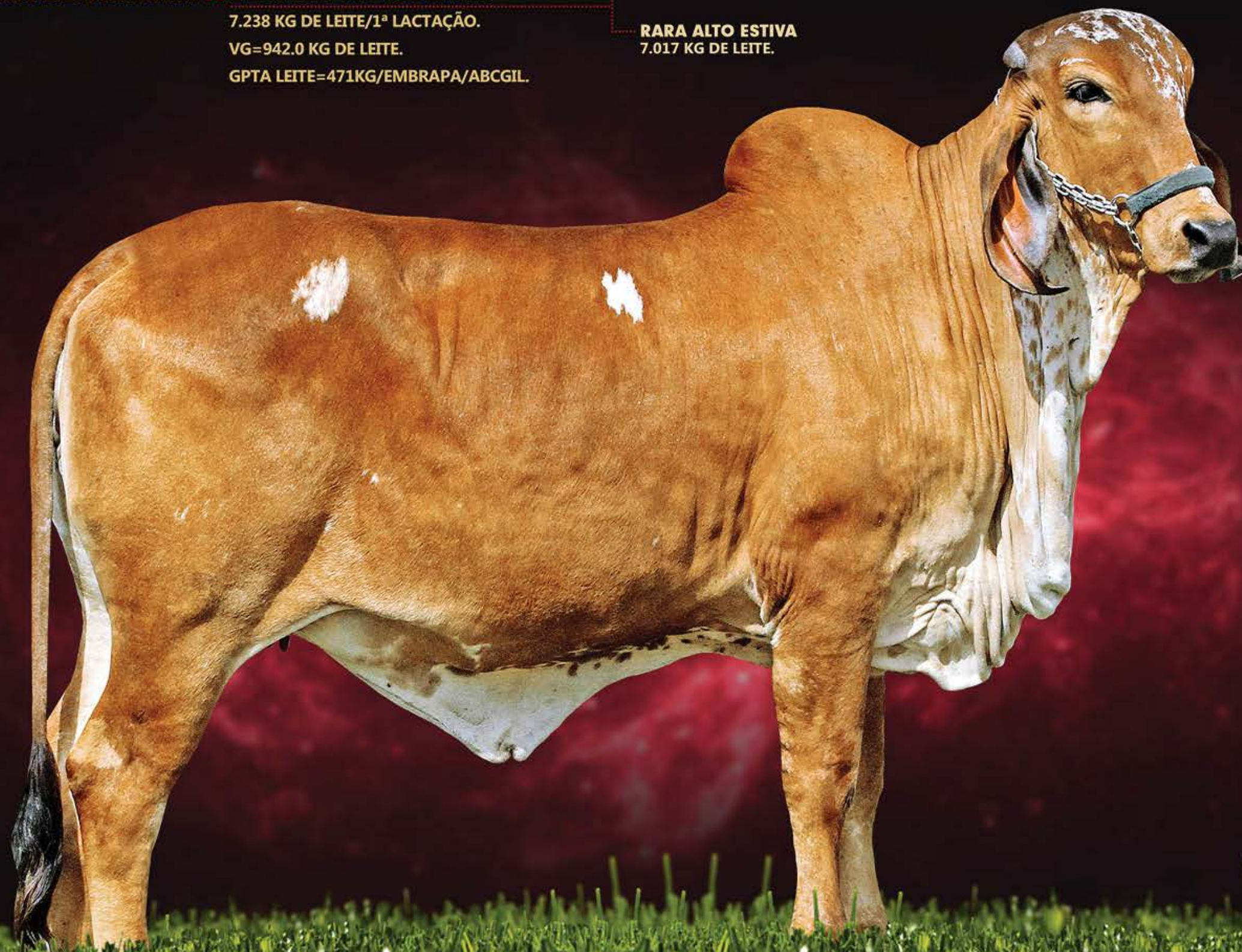

ESTÂNCIA ESPERANÇA - TIAGO M. FREITAS / FAZENDA PARAISO - MARIA TEREZA L.C. CALIL

ALFAZEMA FIV EST. ESPERANÇA

TDZ23 | NASCIMENTO: 02/06/2020

JAGUAR TE DO GAVIÃO X TULIPA FIV 2B A2A2

10.444 KG DE LEITE EM 365 DIAS

GPTA LEITE=980KG/EMBRAPA/ABCGIL.

C.A. SANSÃO

INCISÃO FIV DE BRASÍLIA

10.409 KG DE LEITE.

VG=1.508.21 KG DE LEITE.

GPTA LEITE =906 KG/EMBRAPA/ABCGIL.



VÍDEO

LOTE
23

A2A2

Novilhaça!!! Jaguar TE do Gavião, seu pai, touro provado, pai das recordistas mundiais Bruna, Bandeira, Helga e Jiba. Sua mãe, Tulipa FIV 2B, rês TOP10% do Genoma, Campeã e Melhor Úbere Fêmea Jovem em Lins e Brasília no ano de 2016 e Reservada Campeã Vaca Jovem em Curvelo. Foi ainda recordista de valorização no Leilão 2B durante a MegaLeite 2019, portanto, uma irmã própria do Touro em Teste de Progênie Amarak FIV 2B. São CINCO gerações acima dos 10.000 KG de leite. Consistência genética e fenotípica, com a garantia de muito leite!!!

TULIPA FIV 2B
MÃE



FAZENDA BELO HORIZONTE - JOSÉ GERALDO VAZ ALMEIDA

QUIRINA FIV JGVA

JGVA794 | NASCIMENTO: 30/08/2020

IVÃ FIV DE BRASÍLIA X INSISTÊNCIA TN3 JGVA

11.236,03 KG DE LEITE.

TEATRO DA SILVANIA

CORAÇA BJS
13.945 KG DE LEITE/1ª LACTAÇÃO



LOTE
24

A2A2

GPTA LEITE=776
KG/EMBRAPA/ABCGIL

Simplymente a NATA DO LEITE. Quirina FIV JGVA traz na sua linha alta Ivã FIV de Brasília, touro provado, filho do rei C.A Sansão na Nascente de Brasília, matriarca que produziu simplesmente Ameixa de Brasília e Soja de Brasília. Na linha baixa, o Insistência TN3 JGVA, com produção de 11.236,03 KG de Leite oficial ABCZ, um clone da recordista mundial de produção Insistência, rês que ultrapassou os 14.600 kg de leite em pesagem oficial ABCZ. Tipo leiteiro evidente, arqueamento, profundidade aliados a um pedigree incontestável. Oportunidade ímpar!!!

INSISTÊNCIA JGVA

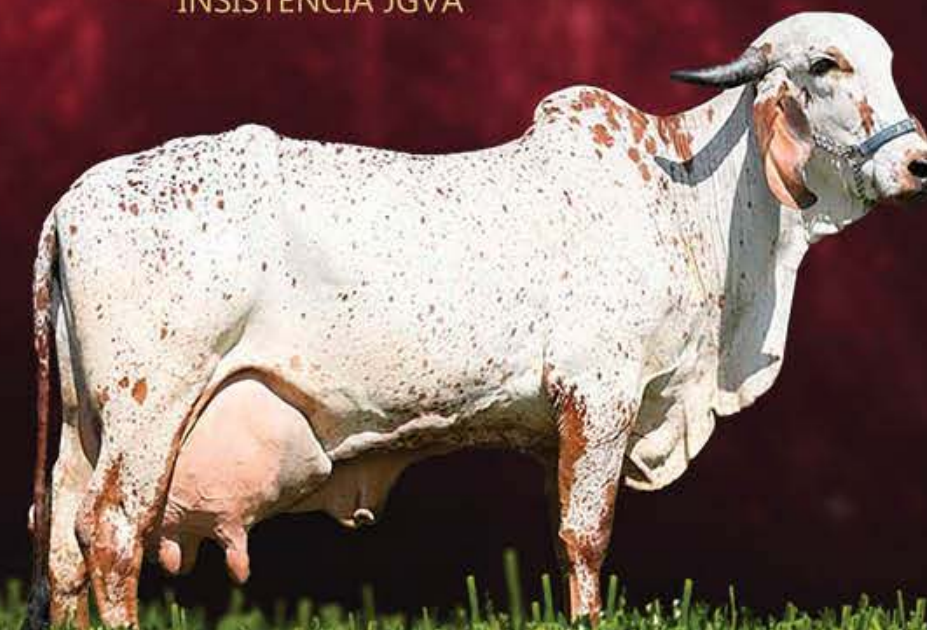

FAZENDA MUTUM - LEO MACHADO FERREIRA E FILHOS

SANIDADE F. MUTUM

MUT4514 | NASCIMENTO: 18/10/2019

MODELO TE DE BRASÍLIA X PACÍFICA FIV F. MUTUM

7.279 KG DE LEITE

JAGUAR TE DO GAVIÃO

FÉCULA TE F MUTUM
16.618 KG DE LEITE.
VG=2.238.59 KG DE LEITE.
GPTA LEITE =444 KG/EMBRAPA/ABCGIL.



LOTE
25

A2A2

**GPTA LEITE=642
KG/EMBRAPA/ABCGIL**

Pista, Pista, Pista!!! Oportunidade!!! Uma filha direta do grande Modelo TE de Brasília na Pacífica FIV F. Mutum, com produção de 7.278,91 KG de leite oficial ABCZ, TOP 10% do genoma, irmã própria da Grande Campeã Nacional It FIV F. Mutum, sendo portanto, neta da Bi Grande Campeã Expozebu, Bi Grande Campeã Nacional, Recordista MUNDIAL de Produção e Valorização, a consagrada Fécula FIV F. Mutum. Segue prenha do Peregrino FIV F. Mutum com p. parto para 14/02/22.

FÉCULA TE F MUTUM
AVÓ MATERNA

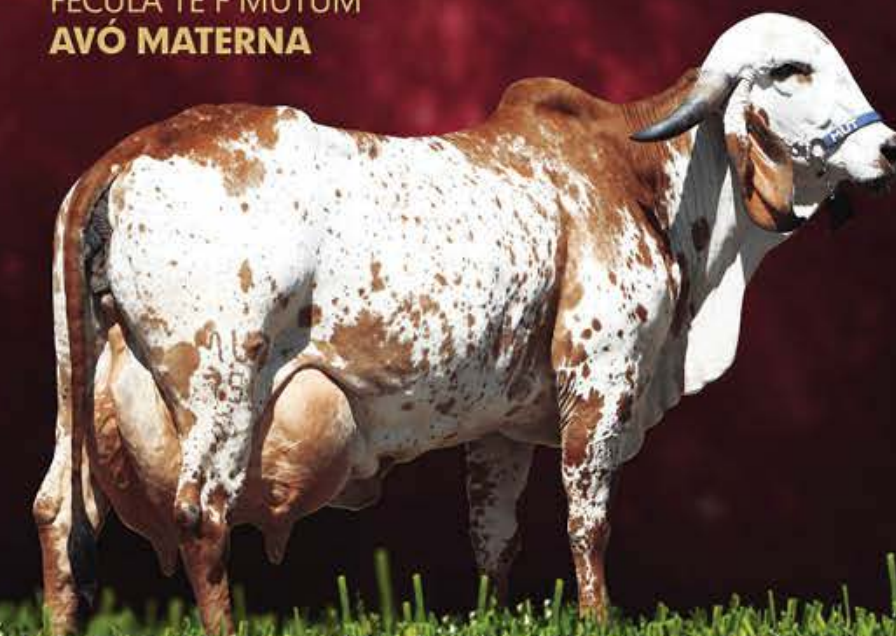

FAZENDA OLHO D' AGUA DOS IPÊS - JOSÉ GOMES DO A. NETO E DARIELY DE C. MONTE AMARAL

DIAMANTINA FIV PIRIPIRI

DNCH51 | NASCIMENTO: 12/12/2019

TEATRO DA SILVANIA X JANAH AC DA FIEL

3.988 KG DE LEITE

FARDO FIV F MUTUM

DANAH TE KUBERA
11.310 KG DE LEITE.



LOTE
26



Fazenda Olhos D'Água Dos Ipês tira da sua prateleira de cima para abrilhantar o leilão. Arqueamento, profundidade, força leiteira e muito equilíbrio!!! Família Danah!!! Uma verdadeira pintura!!! Diamantina FIV Piripiri, uma filha do provado Teatro da Silvania, arquiteto das grandes matrizes. Na linha baixa, a Multi Campeã Janah AC da Fiel, uma das mais premiadas vacas no nordeste, descendente da grande Danah TE Kubera. Leite, muito leite!

JANAH AC DA FIEL
MÃE



GIR LEITEIRO ALTO DA ESTIVA - SILVIO QUEIROZ PINHEIRO & FILHOS

JASPA FIV ALAMBARI

ALAE529 | NASCIMENTO: 12/05/2017

TEATRO DA SILVANIA X DAIS FIV ALAMBARI

9.536 KG DE LEITE/ 1 LACTAÇÃO.

FARDO FIV F MUTUM

BETH FIV ALAMBARI
6.961 KG DE LEITE.



LOTE
27

5.148,40 KG DE LEITE
A2A2

Oferta rara e muito especial. Família Soja!!! Jaspa FIV Alambari, com produção de 5.148,40 KG de leite oficial ABCZ. Uma jovem doadora de embriões, filha do arquiteto das grandes matrizes, Teatro da Silvânia, pai das recordistas Afrodite, Marília, Insistência. E simplesmente uma descendente da Recordista Mundial de Produção Fêmea Jovem, Reservada Grande Campeã Nacional, Dais FIV Alambari, que produziu 9.536 KG de leite oficial ABCZ em sua primeira lactação, além de obter o almejado título de Melhor Fêmea da Raça no Ranking Abcgil!!!

DAIS FIV ALAMBARI
MÃE

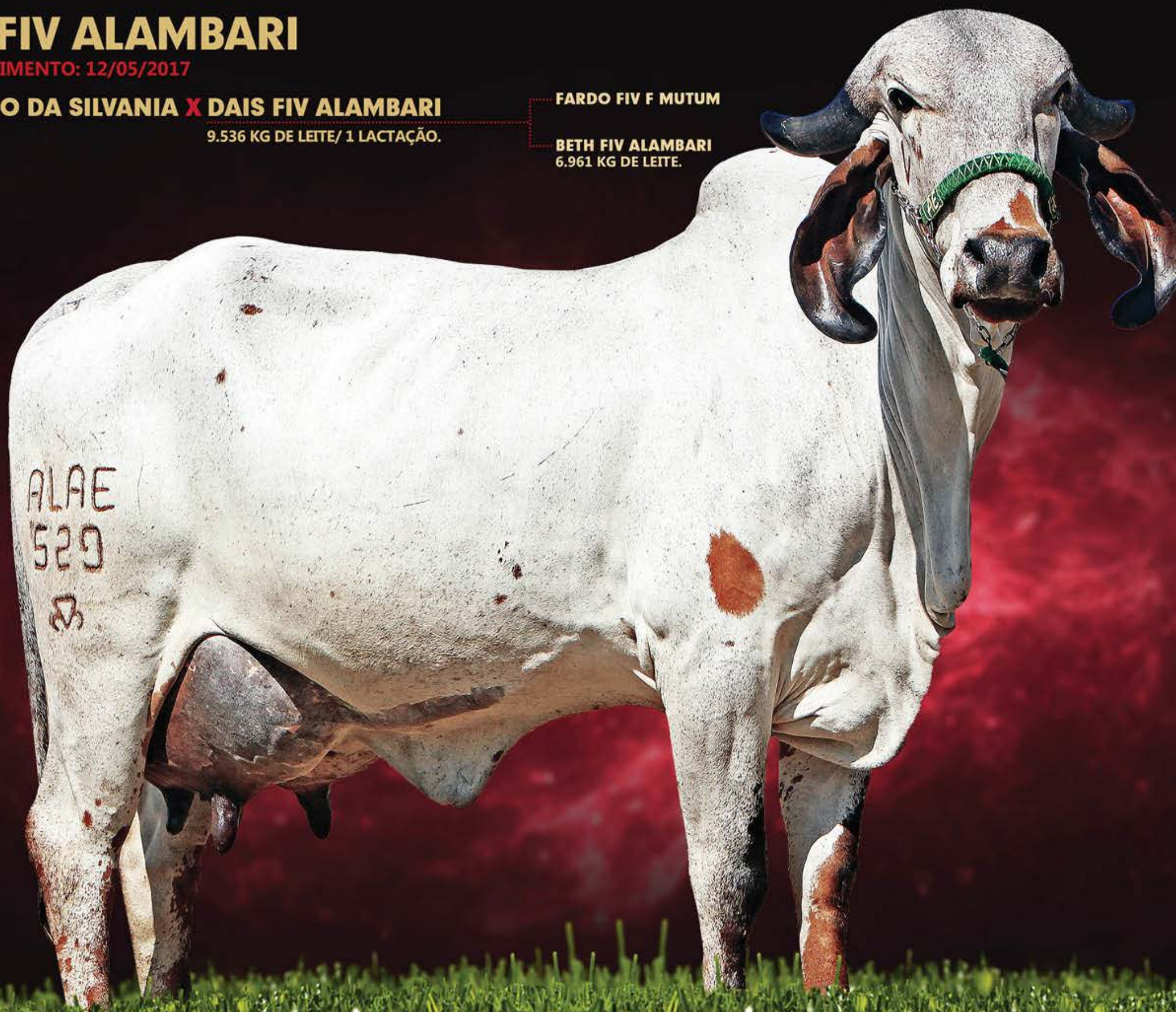

HAMILTON BACELAR

PRENHEZ

PREVISÃO DE PARTO: 03/2022

GENGIS KHAN DE BRASÍLIA X ERICA FIV ROLAND

9.458,56 KG DE LEITE.

RADAR DOS POÇÕES

CHINESA DE BRASÍLIA
10.792 KG DE LEITE.



LOTE
28



Prenhez da espetacular Érica FIV Roland, com produção de 9.458,56 kg de leite oficial ABCZ. Excepcional doadora que reúne fertilidade, funcionalidade e muita produção. O acasalamento é com o número 1 da raça, Gengis Khan de Brasília. Receptoras: MA0085, MA1091, MA1184, MA1208, MA1282, MA5651, MA9846. Com parto previsto para 29/03/2022.

CHINESA DE BRASÍLIA
AVÓ MATERNA



RANCHO DJ - DAVYD TELES BASÍLIO

DORALICE FIV DE AROEYRA

AROY218 | NASCIMENTO: 07/09/2016

PH UÍSQUE X HINUSIA FIV DO EGB

8.068 KG DE LEITE-1ª LACTAÇÃO.

RADAR DOS POÇÕES

CAPRICHOSA F. PARAHY A2A2
10.442 KG DE LEITE/1ª LACTAÇÃO
GPTA LEITE =402 KG/EMBRAPA/ABCGIL.



LOTE
29

A2A2

Família profana!!! Tipo leiteiro evidente, feminilidade, força e muito equilíbrio. Produziu 31,1 kg em sua última pesagem oficial ABCZ. Doralice FIV de Aroeira, uma filha do provado PH Uísque na Hinusia FIV do EGB (produção de 8.068kg de leite oficial ABCZ em sua primeira cria), uma filha do Radar dos Poções na Caprichosa FIV Parahy (C.A Sansão x Profana de Brasília)!!! Segue com fêmea ao pé do ICH Sandeiro (Dora Rancho DJ – DBO 15), nascida em 16/07/2021.

CAPRICHOSA F. PARAHY
AVÓ MATERNA



RANCHO ING - NILTON COSTA LINS JUNIOR

HAZINE KHAN FIV DA ING

NCLG9 | NASCIMENTO: 02/08/2018

GENGIS KHAN DE BRASÍLIA X HELGA FIV TOL

13.070 KG DE LEITE/282 DIAS

JAGUAR TE DO GAVIÃO

DALILA TE
11.119 KG DE LEITE.



LOTE
30

A2A2

GPTA LEITE=699
KG/EMBRAPA/ABCGIL

Que tal aproveitar esta oportunidade??? Rancho ING disponibiliza esta linda descendente do líder Gengis Khan aliado à atual Recordista Mundial de Produção Helga FIV TOL. Fala a verdade... Não tem erro né? Uma potência de lote!!! Pare, feche os olhos e apenas a imagine suas descendentes enriquecendo seu plantel. Sua mãe Helga, além da beleza racial incontestável, tipo leiteiro evidenciado, delicadeza e feminilidade, descende da respeitada e produtiva Dalila TE, mais adiante chegamos na família da matriarca Nigéria Cal. Acasalamento para os gigantes do leite, oportunidade para você!!! Hazine é sem dúvida um lote para lá de especial!!!

HELGA FIV TOL
MÃE



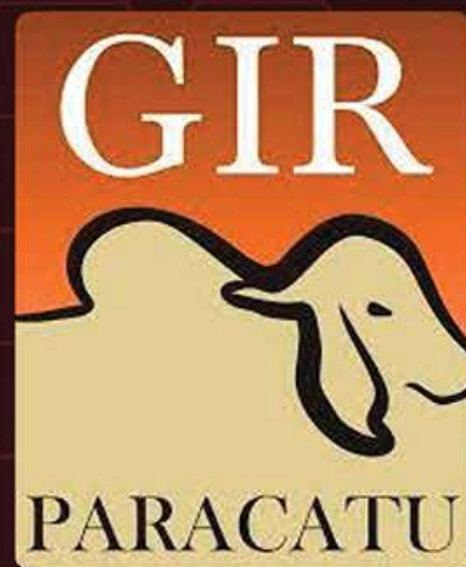

+55 61 99983-1116

 @girparacatu