

**15/JULHO**  
**QUINTA • 20h30**

\* HORÁRIO DE BRASÍLIA/DF

2º LEILÃO VIRTUAL

*Fazenda*

**2 IRMÃOS**

EDIÇÃO 2021





**15/JULHO**  
**QUINTA • 20h30**

\* HORÁRIO DE BRASÍLIA/DF

2º LEILÃO VIRTUAL  
*Fazenda*  
**2 IRMÃOS**  
EDIÇÃO 2021  
**PRATA**  
AGROPECUÁRIA

**OFERTA 80**  
**REPRODUTORES NELORE MOCHO, BRAHMAN VERMELHO E BRAHMAN BAIO**  
COM EXAME ANDROLÓGICO, AVALIAÇÃO DO PMGZ, ULTRASSONOGRÁFIA DE CARÇAÇA E REGISTRO DEFINITIVO

**COND. DE PAGAMENTO**

**30 PARCELAS**  
(2+2+2+2+2+20 PARCELAS)

**10% DE DESCONTO** PARA PAGAMENTO À VISTA

LOTE

01

Fazenda 2 Irmãos - GPrata Agropecuária

# DARDO 2I

RG: FDIN A 66 • NASC.: 20/04/2018 • MACHO

LEGUME CAMPARINO

SAMARITANO CAMPARINO

LAVANDA CAMPARINO

APACHE CAMPARINO

NAPOLEÃO DA SM

MOQUECA DO JHV

FUGA DO JHV

IMPOLUTO CAMPARINO

TISSOT 2I

MACUNAÍMA 2I

X  
XIBA 2I

DERBY TE

LISABETE 2I

ENCHOVA 2I

Peso: 843 Kg • CE: 42 cm

AOL	AOL / 100 kg	MARMOREIO	EGS	AVALIAÇÃO DE CARÇAÇA
102,4	12,15	3,25	6,29	

iABCZg: 6,15 • DECA: 3



CLIQUE



NA IMAGEM

PARA VER O VÍDEO DO LOTE

LOTE

02

Fazenda 2 Irmãos - GPrata Agropecuária

# DJANGO 2I

RG: FDIN A 200 • NASC.: 14/11/2018 • MACHO

FERIADO OB

PATRIMÔNIO 2I

MACUNAÍMA 2I

UIRAPURU 2I

OFICIAL DA SM

PAPAÍNA 2I

EMPOLA 2I

QUARK COL.

ABSOLUÍDO OB

PAPELETA OB

XUXA 2I

JAGUAR 2I

MAFALDA 2I

FAINA 2I

Peso: 764 Kg • CE: 35 cm

AOL	AOL / 100 kg	MARMOREIO	EGS	AVALIAÇÃO DE CARÇAÇA
105,02	13,93	2,39	5,39	

iABCZg: 10,53 • DECA: 1



CLIQUE



NA IMAGEM

PARA VER O VÍDEO DO LOTE

LOTE

03

Fazenda 2 Irmãos - GPrata Agropecuária

# DEMOCRATA 2I

RG: FDIN A 101 • NASC.: 02/08/2018 • MACHO

VOLTAIRE TE JR DA RS

OFICIAL DA SM

GRAVADORA DA SM

VENCIUS RG

PACOTE RG

SINFONIA RG

LEGENDA RG

DERBY TE

LIGEIRO 2I

ENXUTA 2I

UNIVERSIDADE 2I

DESERTO TE 2I

NELI 2I

XIRRA

Peso: 739 Kg • CE: 41 cm

AOL	AOL / 100 kg	MARMOREIO	EGS	AVALIAÇÃO DE CARÇAÇA
100,28	13,7	2,2	5,27	

iABCZg: 3,09 • DECA: 5



CLIQUE



NA IMAGEM

PARA VER O VÍDEO DO LOTE

LOTE

04

Fazenda 2 Irmãos - GPrata Agropecuária

# DAMIÃO 2I

RG: FDIN A 84 • NASC.: 09/07/2018 • MACHO

VOLTAIRE TE JR DA RS

OFICIAL DA SM

GRAVADORA DA SM

QUADRADÃO DE CV

JAGUARARI DE CV

OPULÊNCIA DE CV

MAKLAREN DA VISUAL

FERIADO OB

PATRIMÔNIO 2I

MACUNAÍMA 2I

UMLIMÃO DA 2I

KAZUO 2I

PULA PULA 2I

MALMEQUER 2I

Peso: 790 Kg • CE: 41 cm

AOL	AOL / 100 kg	MARMOREIO	EGS	AVALIAÇÃO DE CARÇAÇA
97,2	12,56	2,12	3,58	

iABCZg: 6,91 • DECA: 3



CLIQUE



NA IMAGEM

PARA VER O VÍDEO DO LOTE

LOTE

05

Fazenda 2 Irmãos - GPrata Agropecuária

# DANTE 2I

RG: FDIN A 102 • NASC.: 03/08/2018 • MACHO

REM QUISCO

REM USP

REM RÉGIS

MAJOR CAMPARINO

IMPOLUTO CAMPARINO

JHVM 8558 CAMPARINO

EMBEVERCER DO JHV

CUBO DE NAVIRAÍ

BEIJING DE NAVIRAÍ

REDOMA DA SM

TUBAÍNA 2I

JAGUAR 2I

MANTILHA 2I

DENGOSA 2I

Peso: 787 Kg • CE: 44 cm

AOL	AOL / 100 kg	MARMOREIO	EGS	AVALIAÇÃO DE CARÇAÇA
104,62	13,29	3,25	6,74	

iABCZg: 7,87 • DECA: 2



CLIQUE



NA IMAGEM

PARA VER O VÍDEO DO LOTE

LOTE

06

Fazenda 2 Irmãos - GPrata Agropecuária

# DUQUE 2I

RG: FDIN A 238 • NASC.: 16/12/2018 • MACHO

REM QUISCO

REM USP

REM RÉGIS

MAJOR CAMPARINO

IMPOLUTO CAMPARINO

JHVM 8558 CAMPARINO

EMBEVERCER DO JHV

ZEFEC ABDALA

DERBY TE

UBERABA

TAÇA 2I

IRAN 2I

NAMEDIDA 2I

IBIRATINGA 2I

Peso: 750 Kg • CE: 43 cm

AOL	AOL / 100 kg	MARMOREIO	EGS	AVALIAÇÃO DE CARÇAÇA
92,44	12,61	2,47	5,73	

iABCZg: 10,46 • DECA: 1

20:30 hrs - CANAL RURAL



CLIQUE



NA IMAGEM

PARA VER O VÍDEO DO LOTE



LOTE

07



Fazenda 2 Irmãos - GPrata Agropecuária

# DAKOTA 2I

RG: FDIN A 79 • NASC.: 04/07/2018 • MACHO

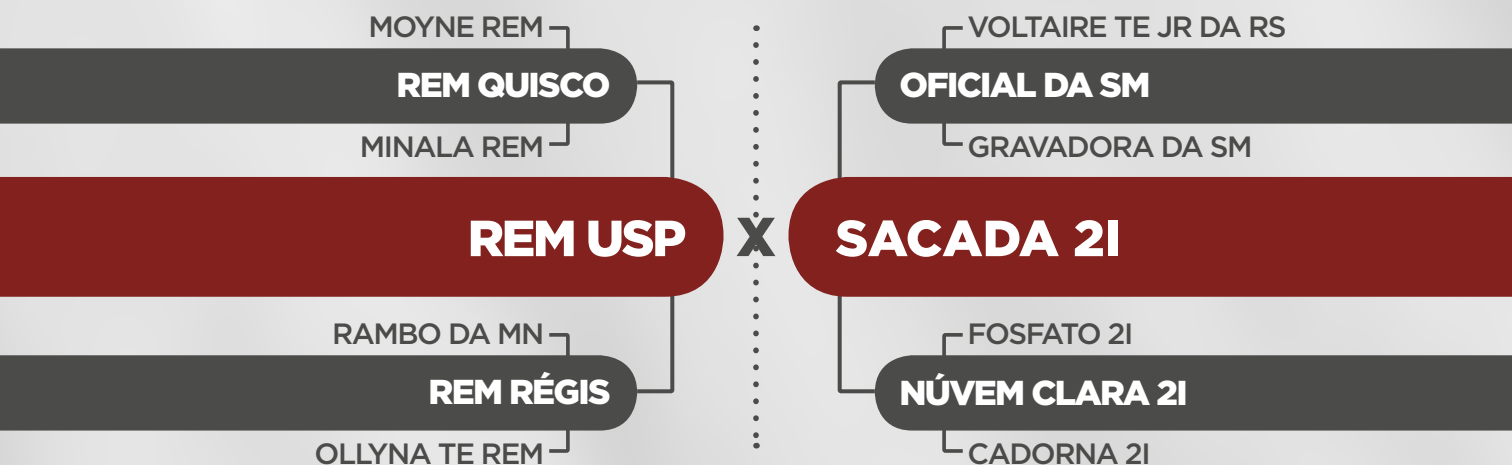

Peso: 776 Kg • CE: 45 cm

AOL	AOL / 100 kg	MARMOREIO	EGS	AVALIAÇÃO DE CARÇAÇA
101,98	13,14	2,49	5,76	

iABCZg: 18,56 • DECA: 1



CLIQUE



NA IMAGEM

PARA VER O VÍDEO DO LOTE

LOTE

08

Fazenda 2 Irmãos - GPrata Agropecuária

# DANÇARINO 2I

RG: FDIN A 94 • NASC.: 28/07/2018 • MACHO

VOLTAIRE TE JR DA RS

OFICIAL DA SM

GRAVADORA DA SM

VENCIUS RG

PACOTE RG

SINFONIA RG

LEGENDA RG

CUBO DE NAVIRAÍ

BEIJING DE NAVIRAÍ

REDOMA DA SM

TACAMARE 2I

OFICIAL DA SM

PADILHA 2I

LUCRÉCIA 2I

Peso: 894 Kg • CE: 43 cm

AOL	AOL / 100 kg	MARMOREIO	EGS	AVALIAÇÃO DE CARÇAÇA
106,69	12,14	2,25	3,6	

iABCZg: 10,54 • DECA: 1

11h30 - FEIRA / 20:30 hrs - CANAL RURAL



CLIQUE



NA IMAGEM

PARA VER O VÍDEO DO LOTE

LOTE

09

Fazenda 2 Irmãos - GPrata Agropecuária

# DAVI 2I

RG: FDIN A 106 • NASC.: 07/08/2018 • MACHO

VOLTAIRE TE JR DA RS

OFICIAL DA SM

GRAVADORA DA SM

VENCIUS RG

PACOTE RG

SINFONIA RG

LEGENDA RG

VOLTAIRE TE JR DA RS

OFICIAL DA SM

GRAVADORA DA SM

XAFIC 2I

KAZUO 2I

ULA 2I

NAMEDIDA 2I

Peso: 848 Kg • CE: 41 cm

AOL	AOL / 100 kg	MARMOREIO	EGS	AVALIAÇÃO DE CARÇAÇA
101,21	12	2,76	5,17	

iABCZg: 12,25 • DECA: 1



CLIQUE



NA IMAGEM

PARA VER O VÍDEO DO LOTE

LOTE

10

Fazenda 2 Irmãos - GPrata Agropecuária

# DAD 2I

RG: FDIN A 90 • NASC.: 17/07/2018 • MACHO

LEGUME CAMPARINO

SAMARITANO CAMPARINO

LAVANDA CAMPARINO

APACHE CAMPARINO

NAPOLEÃO DA SM

MOQUECA DO JHV

FUGA DO JHV

PATRIMÔNIO 2I

TIMBRE DA 2I

NELISA 2I

URANDI 2I

LONG JUMP 2I

PANTEIA 2I

EIRA 2I

Peso: 700 Kg • CE: 41 cm

AOL	AOL / 100 kg	MARMOREIO	EGS	AVALIAÇÃO DE CARÇAÇA
87,15	12,65	2,2	2,19	

iABCZg: 2,6 • DECA: 5



CLIQUE



NA IMAGEM

PARA VER O VÍDEO DO LOTE

LOTE

11

Fazenda 2 Irmãos - GPrata Agropecuária

# DON JUAN 2I

RG: FDIN A 180 • NASC.: 30/10/2018 • MACHO

REM QUISCO

REM USP

REM RÉGIS

MAJOR CAMPARINO

IMPOLUTO CAMPARINO

JHVM 8558 CAMPARINO

EMBEVERCER DO JHV

VOLTAIRE TE JR DA RS

OFICIAL DA SM

GRAVADORA DA SM

URIT 2I

IRAN 2I

PRIMÍCIA 2I

LILI 2I

Peso: 764 Kg • CE: 40 cm

AOL	AOL / 100 kg	MARMOREIO	EGS	AVALIAÇÃO DE CARÇAÇA
113,06	14,49	1,68	4,79	

iABCZg: 12,01 • DECA: 1



CLIQUE



NA IMAGEM

PARA VER O VÍDEO DO LOTE

LOTE

12

Fazenda 2 Irmãos - GPrata Agropecuária

# DESAFINADO 2I

RG: FDIN A 136 • NASC.: 17/09/2018 • MACHO

FERIADO OB

PATRIMÔNIO 2I

MACUNAÍMA 2I

UIRAPURU 2I

OFICIAL DA SM

PAPAÍNA 2I

EMPOLA 2I

OFICIAL DA SM

SABIÁ DA 2I

ORÉLIA 2I

VIRTUDE 2I

ASTRO 2I

GEMA 2I

ANÁPOLIS 2I

Peso: 694 Kg • CE: 36 cm

AOL	AOL / 100 kg	MARMOREIO	EGS	AVALIAÇÃO DE CARÇAÇA
95,12	13,75	2,36	5,36	

iABCZg: 4,86 • DECA: 4



CLIQUE



NA IMAGEM

PARA VER O VÍDEO DO LOTE

LOTE

13

Fazenda 2 Irmãos - GPrata Agropecuária

## DESPOTA 2I

RG: FDIN A 162 • NASC.: 25/10/2018 • MACHO

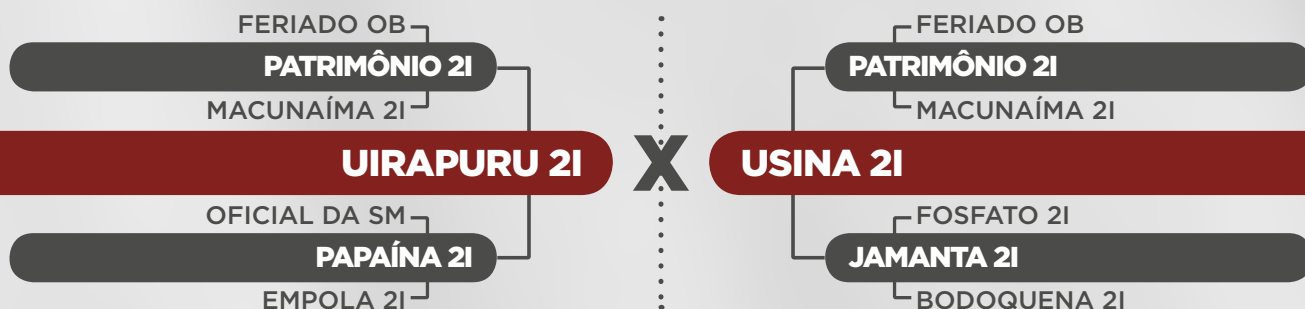

Peso: 664 Kg • CE: 38 cm

AOL	AOL / 100 kg	MARMOREIO	EGS	AVALIAÇÃO DE CARÇAÇA
100	15,09	3,05	7,12	

iABCZg: 3,68 • DECA: 4

## DRAMÁTICO 2I

RG: FDIN A 256 • NASC.: 01/01/2019 • MACHO



Peso: 670 Kg • CE: 37 cm

AOL	AOL / 100 kg	MARMOREIO	EGS	AVALIAÇÃO DE CARÇAÇA
91,37	13,74	3,69	4,35	

iABCZg: 5,79 • DECA: 3



CLIQUE



NA IMAGEM

PARA VER O VÍDEO DO LOTE

LOTE

14

Fazenda 2 Irmãos - GPrata Agropecuária

## DESACATO 2I

RG: FDIN A 133 • NASC.: 10/09/2018 • MACHO

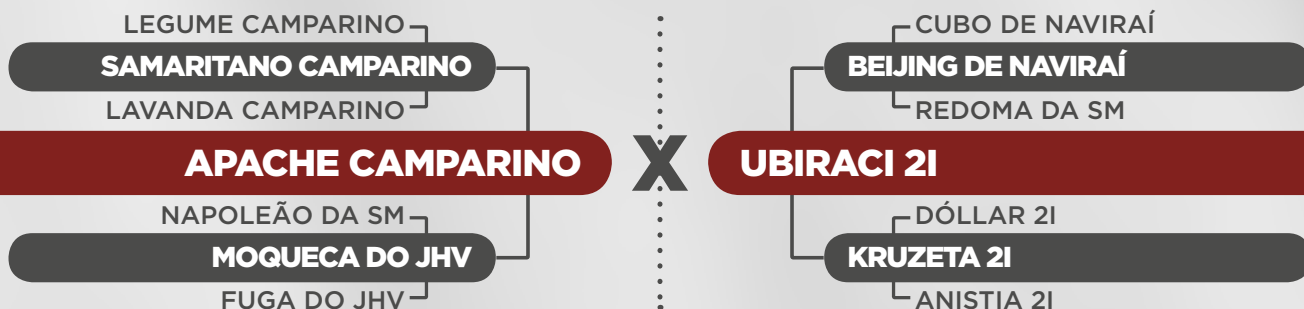

Peso: 623 Kg • CE: 36 cm

AOL	AOL / 100 kg	MARMOREIO	EGS	AVALIAÇÃO DE CARÇAÇA
80,22	12,88	2,03	4,04	

iABCZg: 0,37 • DECA: 6

## DIÁCONO 2I

RG: FDIN A 240 • NASC.: 20/12/2018 • MACHO

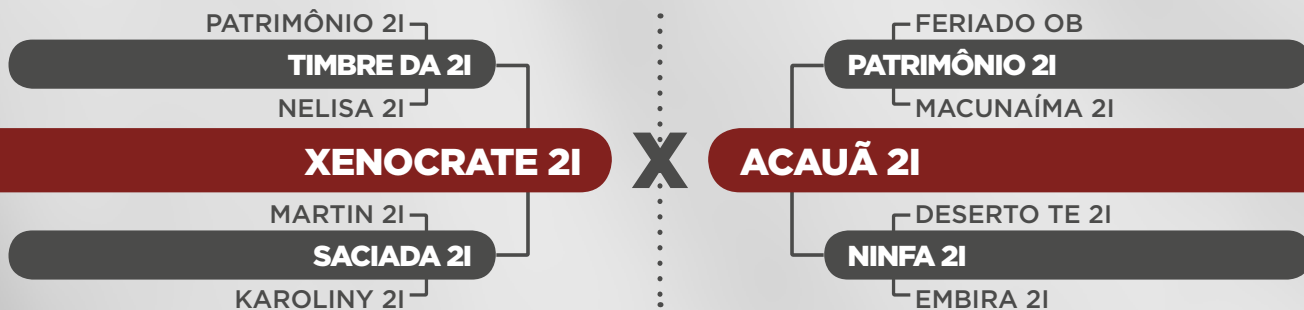

Peso: 563 Kg • CE: 32 cm

AOL	AOL / 100 kg	MARMOREIO	EGS	AVALIAÇÃO DE CARÇAÇA
84	15,33	2,59	3,15	

iABCZg: -5,99 • DECA: 9



CLIQUE



NA IMAGEM

PARA VER O VÍDEO DO LOTE



LOTE

15

Fazenda 2 Irmãos - GPrata Agropecuária

## DONATO 2I

RG: FDIN A 232 • NASC.: 13/12/2018 • MACHO



Peso: 632 Kg • CE: 35 cm

AOL	AOL / 100 kg	MARMOREIO	EGS	AVALIAÇÃO DE CARÇAÇA
91,03	14,9	2,62	3,91	

iABCZg: 3,78 • DECA: 4

## DIALETO DA 2I

RG: FDIN A 243 • NASC.: 22/12/2018 • MACHO

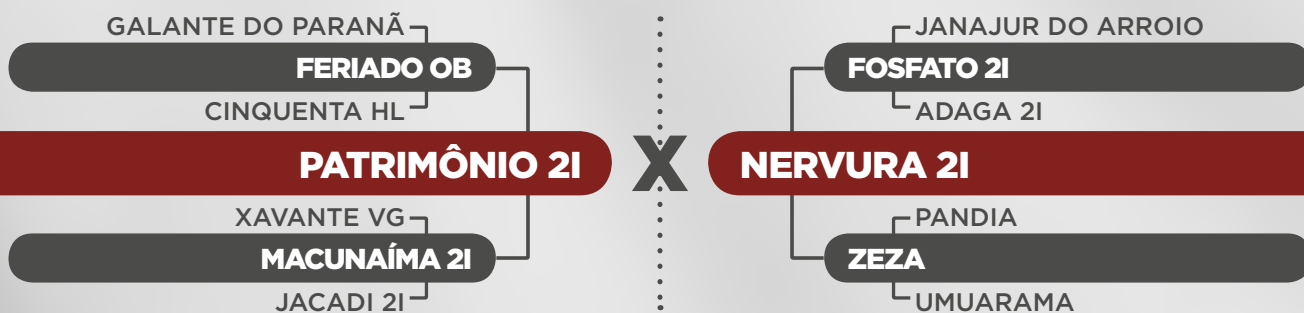

Peso: 667 Kg • CE: 42 cm

AOL	AOL / 100 kg	MARMOREIO	EGS	AVALIAÇÃO DE CARÇAÇA
90,95	13,9	3,2	6,29	

iABCZg: 0,14 • DECA: 6

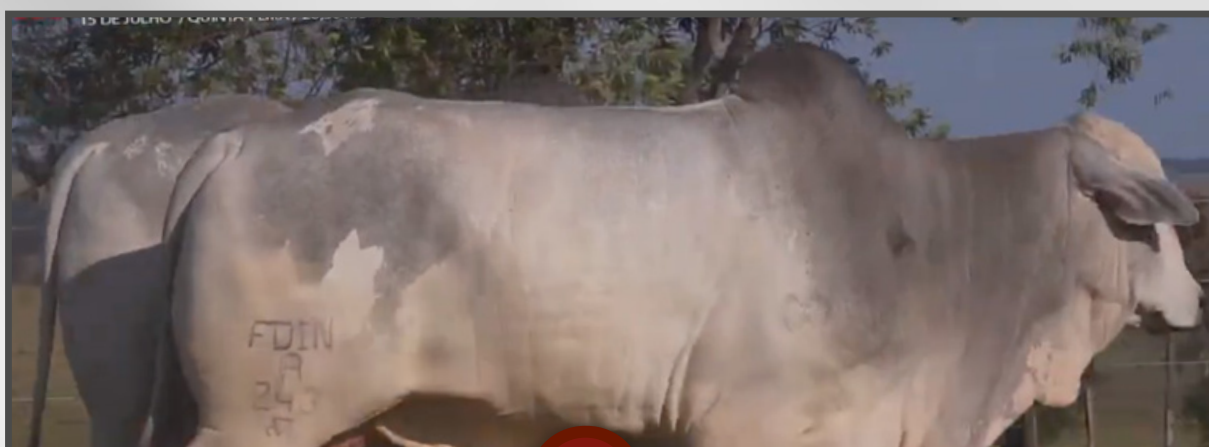

CLIQUE



NA IMAGEM

PARA VER O VÍDEO DO LOTE

LOTE  
**16**

Fazenda 2 Irmãos - GPrata Agropecuária

# DECIDIDO 2I

RG: FDIN A 91 • NASC.: 18/07/2018 • MACHO

VOLTAIRE TE JR DA RS

OFICIAL DA SM

GRAVADORA DA SM

**QUADRADÃO DE CV**

JAGUARARI DE CV

OPULÊNCIA DE CV

MAKLAREN DA VISUAL

JANAJUR DO ARROIO

FOGO 2I

ADUANA 2I

**LAGUNA 2I**

ADIR 2I

GIROLA 2I

CARABINA 2I

**Peso: 788 Kg • CE: 42 cm**

AOL	AOL / 100 kg	MARMOREIO	EGS	AVALIAÇÃO DE CARÇAÇA
101,76	12,98	2,59	3,53	

**iABCZg: 6,49 • DECA: 3**



CLIQUE



NA IMAGEM

PARA VER O VÍDEO DO LOTE

LOTE  
**17**

Fazenda 2 Irmãos - GPrata Agropecuária

## DRAGÃO 2I

RG: FDIN A 186 • NASC.: 02/11/2018 • MACHO

VOLTAIRE TE JR DA RS

OFICIAL DA SM

GRAVADORA DA SM

VENCIUS RG

PACOTE RG

SINFONIA RG

LEGENDA RG

JANA JUR DO ARROIO

FOGO 2I

ADUANA 2I

NÉCTAR 2I

DIAMANTE TE 2I

INCIDÊNCIA 2I

VARIANTE

Peso: 726 Kg • CE: 35 cm

AOL	AOL / 100 kg	MARMOREIO	EGS	AVALIAÇÃO DE CARÇAÇA
90,47	12,46	2,81	4,67	

iABCZg: 5,22 • DECA: 3

## DIAMANTINO 2I

RG: FDIN A 205 • NASC.: 21/11/2018 • MACHO

APOGEU DE NAVIRAÍ

NAVIRAÍ FARUK

CAMOMILA DE NAVIRAÍ

ABONADO 2I

XAVANTE VG

MACUNAÍMA 2I

JACADI 2I

QUARK COL.

ABSOLUÍDO OB

PAPELETA OB

ABOLIDA 2I

PATRIMÔNIO 2I

UNÂNIME 2I

PALI 2I

Peso: 790 Kg • CE: 39 cm

AOL	AOL / 100 kg	MARMOREIO	EGS	AVALIAÇÃO DE CARÇAÇA
87,75	11,53	2,32	2,5	

iABCZg: 11,51 • DECA: 1



CLIQUE



NA IMAGEM

PARA VER O VÍDEO DO LOTE

LOTE  
**18**

Fazenda 2 Irmãos - GPrata Agropecuária

## DARDO 2I

RG: FDIN A 103 • NASC.: 03/08/2018 • MACHO

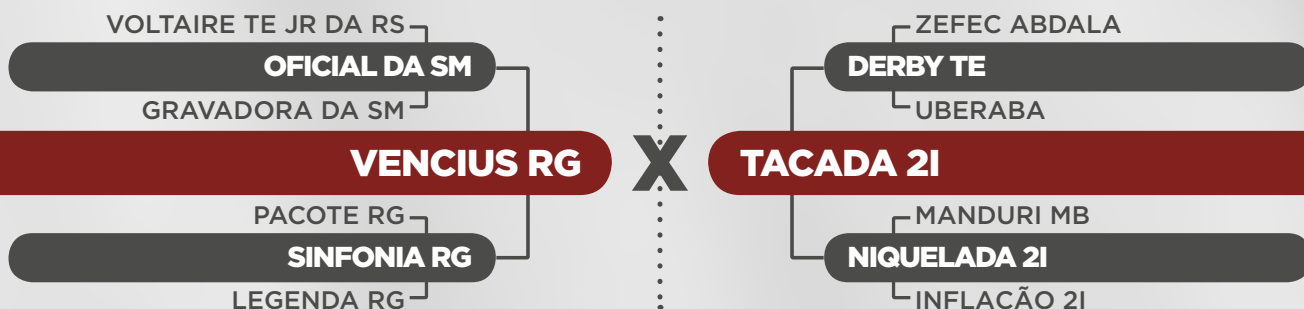

Peso: 762 Kg • CE: 39 cm

AOL	AOL / 100 kg	MARMOREIO	EGS	AVALIAÇÃO DE CARÇAÇA
100,69	13,21	3,37	4,72	

iABCZg: 2,79 • DECA: 5

## DAMASCO 2I

RG: FDIN A 83 • NASC.: 08/07/2018 • MACHO

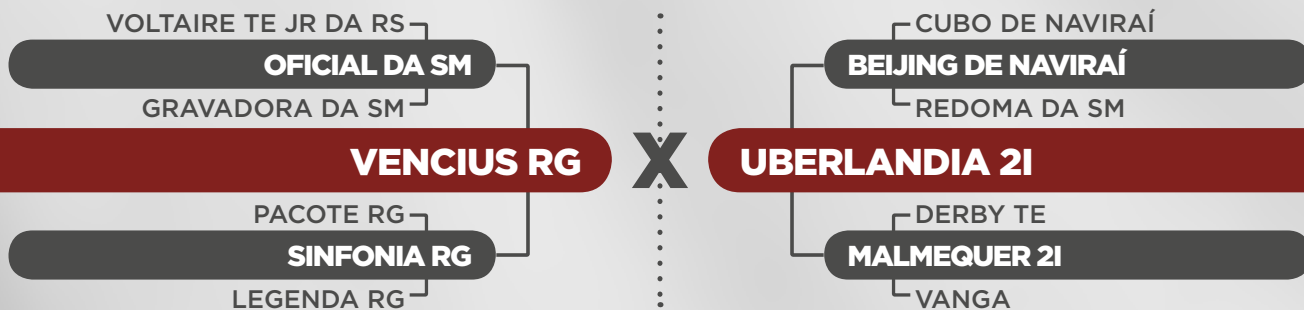

Peso: 705 Kg • CE: 37 cm

AOL	AOL / 100 kg	MARMOREIO	EGS	AVALIAÇÃO DE CARÇAÇA
87,07	12,35	3,06	4,25	

iABCZg: 2,41 • DECA: 5



CLIQUE



NA IMAGEM

PARA VER O VÍDEO DO LOTE

LOTE  
**19**

Fazenda 2 Irmãos - GPrata Agropecuária

## DIRETO DA 2I

RG: FDIN A 253 • NASC.: 29/12/2018 • MACHO



**Peso: 690 Kg • CE: 34 cm**

AOL	AOL / 100 kg	MARMOREIO	EGS	AVALIAÇÃO DE CARÇAÇA
97,43	14,39	2,15	5,66	

iABCZg: 2,2 • DECA: 5

## DESTAQUE 2I

RG: FDIN A 169 • NASC.: 27/10/2018 • MACHO

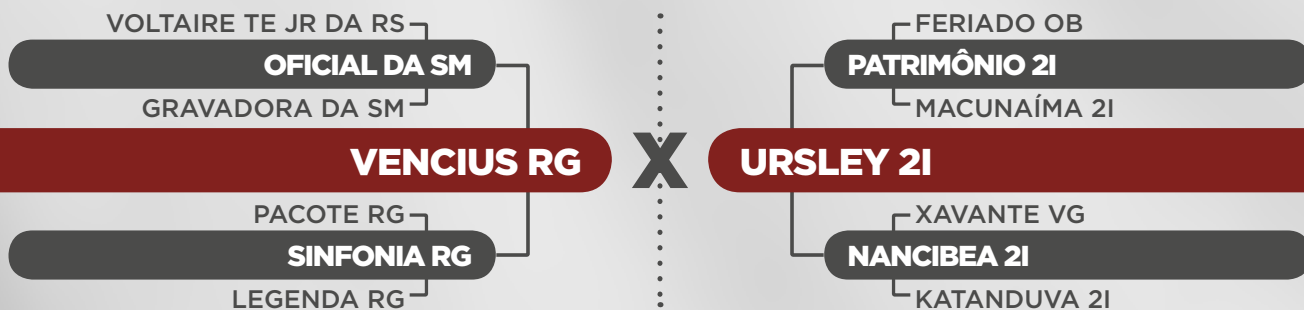

**Peso: 711 Kg • CE: 38 cm**

AOL	AOL / 100 kg	MARMOREIO	EGS	AVALIAÇÃO DE CARÇAÇA
89,63	12,61	2,71	5,46	

iABCZg: 4,18 • DECA: 4



CLIQUE



NA IMAGEM

PARA VER O VÍDEO DO LOTE

LOTE

20

Fazenda 2 Irmãos - GPrata Agropecuária

## DOMINADO 2I

RG: FDIN A 187 • NASC.: 02/11/2018 • MACHO

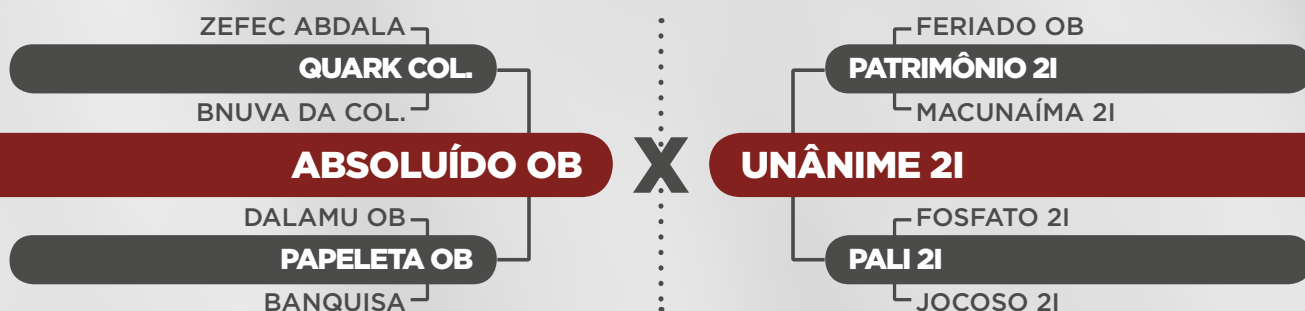

Peso: 729 Kg • CE: 41 cm

AOL	AOL / 100 kg	MARMOREIO	EGS	AVALIAÇÃO DE CARÇAÇA
98,37	13,76	2,65	2,57	

iABCZg: 4,9 • DECA: 4

## DIADORIM 2I

RG: FDIN A 177 • NASC.: 29/10/2018 • MACHO

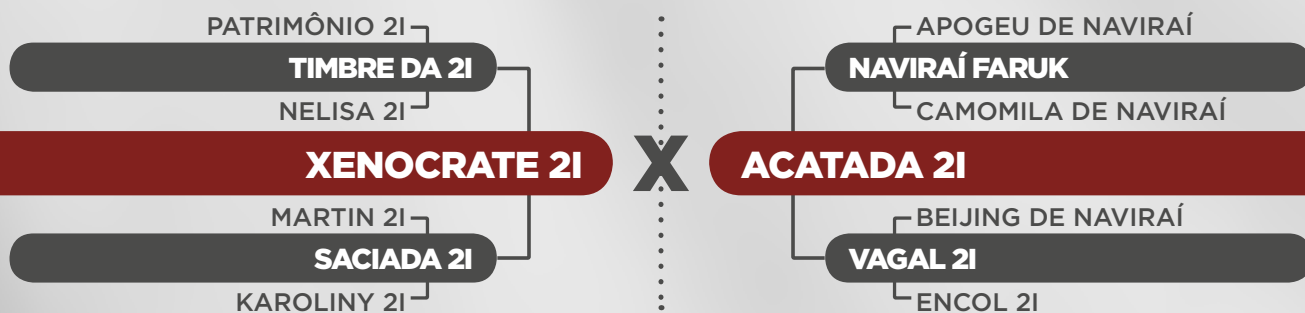

Peso: 741 Kg • CE: 35 cm

AOL	AOL / 100 kg	MARMOREIO	EGS	AVALIAÇÃO DE CARÇAÇA
92,98	12,88	1,87	3,61	

iABCZg: 0,01 • DECA: 6



CLIQUE



NA IMAGEM

PARA VER O VÍDEO DO LOTE

LOTE

21

Fazenda 2 Irmãos - GPrata Agropecuária

## DESAFORO 21

RG: FDIN A 138 • NASC.: 18/09/2018 • MACHO

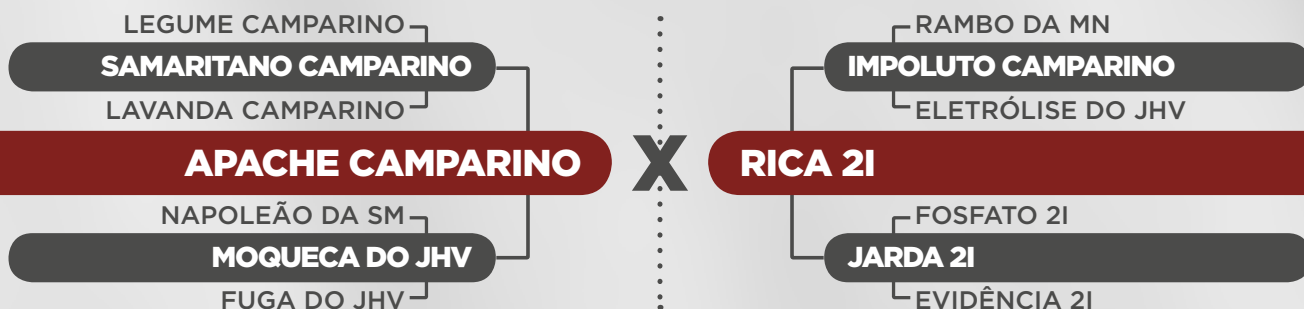

Peso: 665 Kg • CE: 35 cm

AOL	AOL / 100 kg	MARMOREIO	EGS	AVALIAÇÃO DE CARÇAÇA
90,89	14,11	2,57	4,4	

iABCZg: 5,99 • DECA: 3

## DELANO 21

RG: FDIN A 115 • NASC.: 14/08/2018 • MACHO

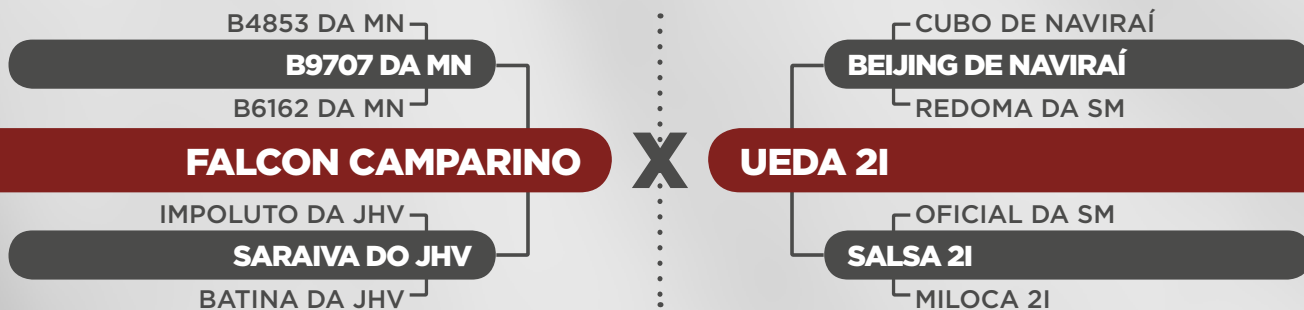

Peso: 737 Kg • CE: 41 cm

AOL	AOL / 100 kg	MARMOREIO	EGS	AVALIAÇÃO DE CARÇAÇA
93,89	13,06	2,67	4,9	

iABCZg: 7,05 • DECA: 3



CLIQUE



NA IMAGEM

PARA VER O VÍDEO DO LOTE

BRAHMAN BAIO MOCHO



INDIVIDUAL

LOTE

22



Fazenda 2 Irmãos - GPrata Agropecuária

# MR PRATA 2983 2I

RG: FDIB 2983 • NASC.: 13/09/2018 • MACHO

MR 3H POLO 628 P

HK POLO 757 (P)

HK MS. AMÉRICA 280

MR PRATA 1023 2I

MR PRATA 5 2I

REVERTIDA BH 2I

DOIS IRMÃOS 19 2I

LANCEFIELD SIGNATURE

CJ SANTANNA POI 3428

LA ESPERANZA 2375

MISS PRATA 1471 2I

MR.ELF 103

MISS PRATA 619 2I

MISS PRATA 170 2I

Peso: 820 Kg • CE: 50 cm

AOL	AOL / 100 kg	MARMOREIO	EGS	AVALIAÇÃO DE CARÇAÇA
108,37	13,65	2,13	5,39	

iABCZg: 22,6 • DECA: 1



CLIQUE



NA IMAGEM

PARA VER O VÍDEO DO LOTE



LOTE

23

Fazenda 2 Irmãos - GPrata Agropecuária

# MR PRATA 2980 2I

RG: FDIB 2980 • NASC.: 11/09/2018 • MACHO

JDH DATAPACK MANSO

TARTRUS SALUTE MANSO

TARTRUS PURITY 3806

**TARTRUS SAMSON 5014**

TOOLOOMBAH CREEK OREGAN

TARTRUS MADELINE MANSO 4695

TARTRUS MISS CRUZ MANSO

LANCEFIELD SIGNATURE

ELROSE TRADEMARK

ELROSE GHOST GUM 6TH

**MISS PRATA 797 2I**

MR PRATA 46 2I

RETA BH 2I

2I 5831

**Peso: 701 Kg • CE: 41 cm**

AOL	AOL / 100 kg	MARMOREIO	EGS	AVALIAÇÃO DE CARÇAÇA
93,51	13,95	1,62	5,17	

**iABCZg: -0,4 • DECA: 6**



CLIQUE



NA IMAGEM

PARA VER O VÍDEO DO LOTE

BRAHMAN BAIO MOCHO



INDIVIDUAL

LOTE

24

Fazenda 2 Irmãos - GPrata Agropecuária

# MR PRATA 2897 2I

RG: FDIB 2897 • NASC.: 13/04/2018 • MACHO

MR 3H POLO 628 P

HK POLO 757 (P)

HK MS. AMÉRICA 280

MR PRATA 1023 2I

MR PRATA 5 2I

REVERTIDA BH 2I

DOIS IRMÃOS 19 2I

LANCEFIELD RUSHMORE

MR PRATA 667 2I

LIMEIRA 2I

MISS PRATA 1863 2I

HK POLO 757 (P)

TABACEMA BH 2I

2I 7930 2I

Peso: 778 Kg • CE: 43 cm

AOL	AOL / 100 kg	MARMOREIO	EGS	AVALIAÇÃO DE CARÇAÇA
105,48	13,86	3,03	4,19	

iABCZg: 12,83 • DECA: 1



CLIQUE



NA IMAGEM

PARA VER O VÍDEO DO LOTE

BRAHMAN BAIO MOCHO



INDIVIDUAL

LOTE

25



Fazenda 2 Irmãos - GPrata Agropecuária

# MR PRATA 2949 2I

RG: FDIB 2949 • NASC.: 14/08/2018 • MACHO

MR 3H POLO 628 P

HK POLO 757 (P)

HK MS. AMÉRICA 280

MR PRATA 1023 2I

MR PRATA 5 2I

REVERTIDA BH 2I

DOIS IRMÃOS 19 2I

LANCEFIELD SIGNATURE

CJ SANTANNA POI 3428

LA ESPERANZA 2375

MR PRATA 1240 2I

MR BRUMADO POI 1045

MISS PRATA 503 2I

NATACHA 2I

Peso: 813 Kg • CE: 44 cm

AOL	AOL / 100 kg	MARMOREIO	EGS	AVALIAÇÃO DE CARÇAÇA
102,4	12,77	2	3,21	

iABCZg: 17,14 • DECA: 1



CLIQUE



NA IMAGEM

PARA VER O VÍDEO DO LOTE

LOTE

26

Fazenda 2 Irmãos - GPrata Agropecuária

# MR PRATA 2895 2I

RG: FDIB 2895 • NASC.: 10/04/2018 • MACHO

MR 3H POLO 628 P

HK POLO 757 (P)

HK MS. AMÉRICA 280

MR PRATA 1023 2I

MR PRATA 5 2I

REVERTIDA BH 2I

DOIS IRMÃOS 19 2I

CJ SANTANNA POI 3218

CJ SANTANNA POI 4872

ELICIAR SANT'ANNA 796

MISS PRATA 1960 2I

MR.HCC 525/6

MACENA 2I

DOIS IRMÃOS 32 2I

Peso: 805 Kg • CE: 44 cm

AOL	AOL / 100 kg	MARMOREIO	EGS	AVALIAÇÃO DE CARÇAÇA
104,95	13,25	3,01	4,27	

iABCZg: 19,6 • DECA: 1



CLIQUE



NA IMAGEM

PARA VER O VÍDEO DO LOTE

BRAHMAN BAIO MOCHO



INDIVIDUAL

LOTE

27



Fazenda 2 Irmãos - GPrata Agropecuária

# MR PRATA 3186 2I

RG: FDIB 3186 • NASC.: 27/12/2018 • MACHO

MR 3H POLO 628 P

HK POLO 757 (P)

HK MS. AMÉRICA 280

MR PRATA 1023 2I

MR PRATA 5 2I

REVERTIDA BH 2I

DOIS IRMÃOS 19 2I

ELROSE MIRACLE MAN

MR PRATA FIV 607 2I

MJF.LADY 67

MISS PRATA 1812 2I

YOMAN 870/1

MISS PRATA 485 2I

MIS PRATA 195 2I

Peso: 762 Kg • CE: 40 cm

AOL	AOL / 100 kg	MARMOREIO	EGS	AVALIAÇÃO DE CARÇAÇA
102,59	13,53	2,36	6,07	

iABCZg: 12,74 • DECA: 1



CLIQUE



NA IMAGEM

PARA VER O VÍDEO DO LOTE

BRAHMAN BAIO / MOCHO  
BATERIA 03



INDIVIDUAL

LOTE

28

Fazenda 2 Irmãos - GPrata Agropecuária

# MR PRATA 3110 2I

RG: FDIB 3110 • NASC.: 10/11/2018 • MACHO

LANCEFIELD SIGNATURE

CJ SANTANNA POI 3428

LA ESPERANZA 2375

MR PRATA 1780 2I

MR.HCC 525/6

MACIEIRA 2I

DOIS IRMÃOS 2I 3797

MR V8 538/4

ITAJAÍ 2I

MISS HCC 255-2

SACUDIDA BH 2I

\*\*\*

DOIS IRMÃOS 2I 3818

\*\*\*

Peso: 726 Kg • CE: 40 cm

AOL	AOL / 100 kg	MARMOREIO	EGS	AVALIAÇÃO DE CARÇAÇA
93,28	12,87	3	6,29	

iABCZg: 11,44 • DECA: 1



CLIQUE



NA IMAGEM

PARA VER O VÍDEO DO LOTE

BRAHMAN BAIO / MOCHO  
BATERIA 03



INDIVIDUAL

LOTE

29

Fazenda 2 Irmãos - GPrata Agropecuária

# MR PRATA 3173 2I

RG: FDIB 3173 • NASC.: 20/12/2018 • MACHO

MR 3H POLO 628 P

HK POLO 757 (P)

HK MS. AMÉRICA 280

MR PRATA 1010 2I

MR PRATA 25 2I

MISS PRATA 260 2I

LAKA 2I

MR V8 901/4

MR PRATA 47 2I

IUBA 2I

RAINHA BH 2I

\*\*\*

DOIS IRMÃOS 2I 3782

\*\*\*

Peso: 704 Kg • CE: 39 cm

AOL	AOL / 100 kg	MARMOREIO	EGS	AVALIAÇÃO DE CARÇAÇA
91,73	14,05	2,66	4,56	

iABCZg: 6,44 • DECA: 2



CLIQUE



NA IMAGEM

PARA VER O VÍDEO DO LOTE

BRAHMAN BAIO / MOCHO  
BATERIA 03



INDIVIDUAL

LOTE  
**30**



Fazenda 2 Irmãos - GPrata Agropecuária

# MR PRATA 3090 2I

RG: FDIB 3090 • NASC.: 03/11/2018 • MACHO

MR 3H POLO 628 P

HK POLO 757 (P)

HK MS. AMÉRICA 280

**MR PRATA 1023 2I**

MR PRATA 5 2I

REVERTIDA BH 2I

DOIS IRMÃOS 19 2I

LANCEFIELD SIGNATURE

CJ SANTANNA POI 3428

LA ESPERANZA 2375

**MISS PRATA 1495 2I**

MR PRATA 74 2I

MISS PRATA 674 2I

LARISSA 2I

**Peso: 705 Kg • CE: 41 cm**

AOL	AOL / 100 kg	MARMOREIO	EGS	AVALIAÇÃO DE CARÇAÇA
96,48	14,04	1,79	4,26	

**iABCZg: 13,41 • DECA: 1**



CLIQUE



NA IMAGEM

PARA VER O VÍDEO DO LOTE



BRAHMAN BAIO / MOCHO  
BATERIA 03



INDIVIDUAL

LOTE

31



Fazenda 2 Irmãos - GPrata Agropecuária

# MR PRATA 3166 2I

RG: FDIB 3166 • NASC.: 13/12/2018 • MACHO

MR 3H POLO 628 P

HK POLO 757 (P)

HK MS. AMÉRICA 280

MR PRATA 1023 2I

MR PRATA 5 2I

REVERTIDA BH 2I

DOIS IRMÃOS 19 2I

LANCEFIELD SIGNATURE

CJ SANTANNA POI 3419

CJ POI2090 SANT'ANNA

MISS PRATA 1497 2I

JDH MR. MANSO 506/2

MISS PRATA 608 2I

OUSADIA BH 2I

Peso: 706 Kg • CE: 37 cm

AOL	AOL / 100 kg	MARMOREIO	EGS	AVALIAÇÃO DE CARÇAÇA
105,62	14,96	2,5	5,32	

iABCZg: 16,24 • DECA: 1



CLIQUE



NA IMAGEM

PARA VER O VÍDEO DO LOTE

BRAHMAN BAIO / MOCHO  
BATERIA 03



INDIVIDUAL

LOTE

32

Fazenda 2 Irmãos - GPrata Agropecuária

# MR PRATA 3042 2I

RG: FDIB 3042 • NASC.: 17/10/2018 • MACHO

LANCEFIELD RANCHER

LANCEFIELD RUSHMORE

LANCEFIELD SELENA

MR PRATA 1340 2I

HK POLO 757 (P)

MISS PRATA 605 2I

LEVIANY 2I

LYNDHURST 1095/2

YOMAN 870/1

YOMAN 367/5

MISS PRATA 908 2I

MR.HCC 525/6

OFERECIDA BH 2I

DOIS IRMÃOS 2 2I

Peso: 642 Kg • CE: 39 cm

AOL	AOL / 100 kg	MARMOREIO	EGS	AVALIAÇÃO DE CARÇAÇA
92,15	14,74	1,91	2,77	

iABCZg: 5,99 • DECA: 2



CLIQUE



NA IMAGEM

PARA VER O VÍDEO DO LOTE

BRAHMAN BAIO

DUPLO



LOTE

33

Fazenda 2 Irmãos - GPrata Agropecuária

# MR PRATA 3182 2I

RG: FDIB 3182 • NASC.: 23/12/2018 • MACHO

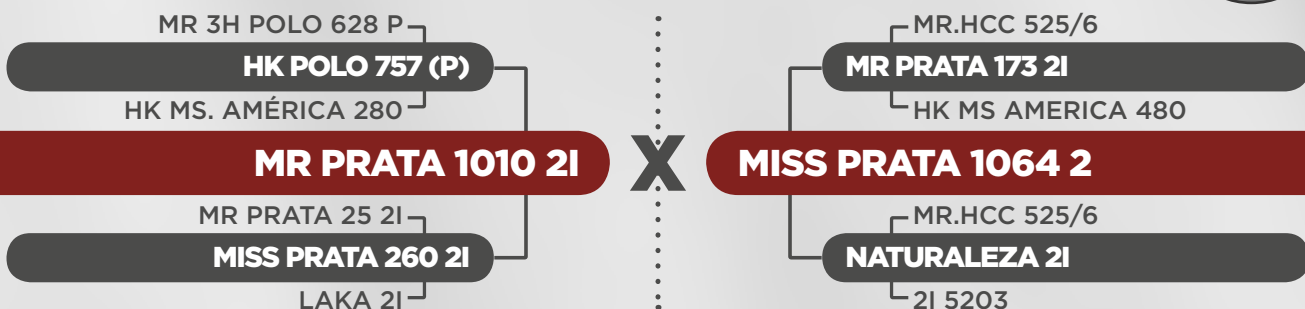

Peso: 692 Kg • CE: 41 cm

AOL	AOL / 100 kg	MARMOREIO	EGS	AVALIAÇÃO DE CARÇAÇA
90,6	13,19	1,93	2,73	

iABCZg: 16,56 • DECA: 1

# MR PRATA 2968 2I

RG: FDIB 2968 • NASC.: 26/08/2018 • MACHO

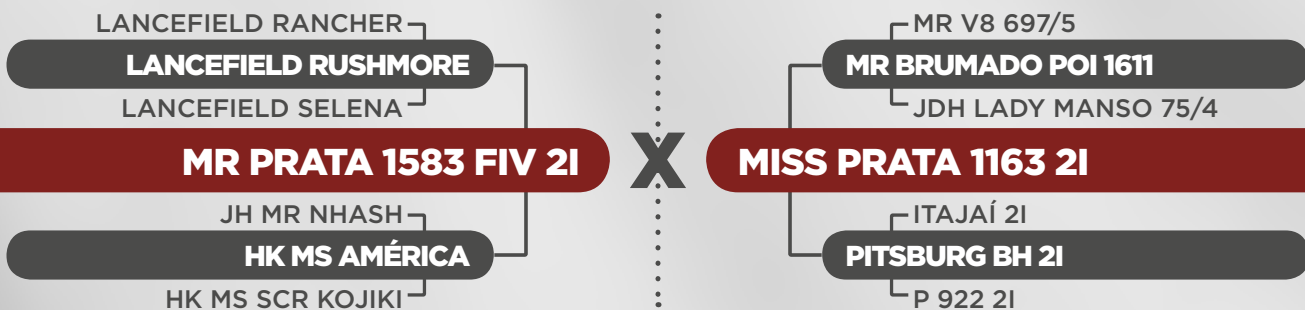

Peso: 684 Kg • CE: 39 cm

AOL	AOL / 100 kg	MARMOREIO	EGS	AVALIAÇÃO DE CARÇAÇA
91,3	13,63	1,13	1,88	

iABCZg: 0,91 • DECA: 5



CLIQUE



NA IMAGEM

PARA VER O VÍDEO DO LOTE

BRAHMAN BAIO / MOCHO  
BATERIA 04



INDIVIDUAL

LOTE

34

Fazenda 2 Irmãos - GPrata Agropecuária

# MR PRATA 3050 2I

RG: FDIB 3050 • NASC.: 19/10/2018 • MACHO

MR 3H POLO 628 P

HK POLO 757 (P)

HK MS. AMÉRICA 280

MR PRATA 1023 2I

MR PRATA 5 2I

REVERTIDA BH 2I

DOIS IRMÃOS 19 2I

LANCEFIELD SIGNATURE

CJ SANTANNA POI 3428

LA ESPERANZA 2375

MISS PRATA 1375 2I

MR PILAR QUITUMBA 04

MISS PRATA 270 2I

MISS PRATA 7 2I

Peso: 689 Kg • CE: 38 cm

AOL	AOL / 100 kg	MARMOREIO	EGS	AVALIAÇÃO DE CARÇAÇA
103,88	15,53	2,06	2,6	

iABCZg: 18,5 • DECA: 1



CLIQUE



NA IMAGEM

PARA VER O VÍDEO DO LOTE

BRAHMAN BAIO / MOCHO  
BATERIA 04



INDIVIDUAL

LOTE

35



Fazenda 2 Irmãos - GPrata Agropecuária

# MR PRATA 3185 2I

RG: FDIB 3185 • NASC.: 25/12/2018 • MACHO

MR 3H POLO 628 P

HK POLO 757 (P)

HK MS. AMÉRICA 280

MR PRATA 1023 2I

MR PRATA 5 2I

REVERTIDA BH 2I

DOIS IRMÃOS 19 2I

JDH SIR MARRI MANSO

MR.ELF 103

MS.ELF JACANA 004/9

MISS PRATA TE 246 2I

ITAJAÍ 2I

LACUNEDA 2I

DOIS IRMÃOS 6 2I

Peso: 697 Kg • CE: 39 cm

AOL	AOL / 100 kg	MARMOREIO	EGS	AVALIAÇÃO DE CARÇAÇA
93,29	13,88	2,01	5,41	

iABCZg: 15,05 • DECA: 1

RTUAL FAZENDA 2 IRMÃOS  
QUINTA-FEIRA / 20:30 hrs - CANAL RURAL



CLIQUE



NA IMAGEM

PARA VER O VÍDEO DO LOTE

BRAHMAN BAIO / MOCHO  
BATERIA 04



INDIVIDUAL

LOTE

36

Fazenda 2 Irmãos - GPrata Agropecuária

# MR PRATA 3026 2I

RG: FDIB 3026 • NASC.: 07/10/2018 • MACHO

LANCEFIELD K.M.9125

LANCEFIELD KEPP.2751

LANCEFIELD MAT.7880

MR PRATA 1733 2I

MR. PRATA 8 2I

PORTELA BH 2I

1014 2I

ELROSE MIRACLE MAN

MR PRATA FIV 607 2I

MJF.LADY 67

MISS PRATA 1847 2I

MR PRATA 47 2I

MISS PRATA 300 2I

IRLANDA 2I

Peso: 687 Kg • CE: 32 cm

AOL	AOL / 100 kg	MARMOREIO	EGS	AVALIAÇÃO DE CARÇAÇA
90,79	13,45	1,67	2,25	

iABCZg: -15,49 • DECA: 10

ULHO / QUINTA-FEIRA / 20:30 hrs - CANAL RURAL



CLIQUE



NA IMAGEM

PARA VER O VÍDEO DO LOTE

BRAHMAN BAIO / MOCHO  
BATERIA 04



INDIVIDUAL

LOTE

37

Fazenda 2 Irmãos - GPrata Agropecuária

# MR PRATA 3081 2I

RG: FDIB 3081 • NASC.: 29/10/2018 • MACHO

LANCEFIELD K.M.9125

LANCEFIELD KEPP.2751

LANCEFIELD MAT.7880

MR PRATA 1733 2I

MR. PRATA 8 2I

PORTELA BH 2I

1014 2I

CJ SANTANNA POI 3218

CJ SANTANNA POI 4872

ELICIAR SANT'ANNA 796

MISS PRATA 1992 2I

MR.ELF 103

MISS PRATA 420 2I

MISS PRATA 34 2I

Peso: 649 Kg • CE: 40 cm

AOL	AOL / 100 kg	MARMOREIO	EGS	AVALIAÇÃO DE CARÇAÇA
89,54	14,61	1,51	4	

iABCZg: 7,91 • DECA: 2



CLIQUE



NA IMAGEM

PARA VER O VÍDEO DO LOTE

BRAHMAN BAIO / MOCHO  
BATERIA 04



INDIVIDUAL

LOTE

38

Fazenda 2 Irmãos - GPrata Agropecuária

# MR PRATA 3191 2I

RG: FDIB 3191 • NASC.: 05/01/2019 • MACHO

LANCEFIELD SIGNATURE

CJ SANTANNA POI 3428

LA ESPERANZA 2375

MR PRATA 1467 2I

MISTER V8 BR 32

PIETRA BH 2I

2I 2700

LANCEFIELD SIGNATURE

CJ SANTANNA POI 3428

LA ESPERANZA 2375

MISS PRATA 1239 2I

MR.HCC 525/6 |

MAJUI 2I

DOIS IRMÃOS 2I 3808

Peso: 668 Kg • CE: 38 cm

AOL	AOL / 100 kg	MARMOREIO	EGS	AVALIAÇÃO DE CARÇAÇA
83,14	13,03	2,15	2,24	

iABCZg: 11,58 • DECA: 1

INTA-FEIRA / 20:30 hrs - CANAL RURAL



CLIQUE



NA IMAGEM

PARA VER O VÍDEO DO LOTE



BRAHMAN BAIO  
BATERIA 05



INDIVIDUAL

LOTE

39

Fazenda 2 Irmãos - GPrata Agropecuária

# MR PRATA 2986 2I

RG: FDIB 2986 • NASC.: 15/09/2018 • MACHO

LANCEFIELD K.M.9125

LANCEFIELD KEPP.2751

LANCEFIELD MAT.7880

MR PRATA 1733 2I

MR. PRATA 8 2I

PORTELA BH 2I

1014 2I

LANCEFIELD K.M.9125

LANCEFIELD KEPP.2751

LANCEFIELD MAT.7880

MISS PRATA 1961 2I

MR PRATA 74 2I

MISS PRATA 450 2I

NEWSTAR 2I

Peso: 656 Kg • CE: 37 cm

AOL	AOL / 100 kg	MARMOREIO	EGS	AVALIAÇÃO DE CARÇAÇA
102,88	16,76	1,33	2,79	

iABCZg: -3,18 • DECA: 7



CLIQUE



NA IMAGEM

PARA VER O VÍDEO DO LOTE

BRAHMAN BAIO  
BATERIA 05



INDIVIDUAL

LOTE

40

Fazenda 2 Irmãos - GPrata Agropecuária

# MR PRATA 3170 2I

RG: FDIB 3170 • NASC.: 15/12/2018 • MACHO

JDH KARU MANSO 800

LANCEFIELD K.M.9125

LANCEFIELD MARY LOU

**LANCEFIELD KEPP.2751**

LANCEFIELD DANIEL M

LANCEFIELD MAT.7880

LANCEFIELD MAT.4786

HK PASSPORT

MR PRATA 74 2I

HK MS ROMEO 478

**MISS PRATA 736 2I**

MR. PRATA 8 2I

OLARIA BH 2I

DOIS IRMÃOS 2I 3811

**Peso: 688 Kg • CE: 39 cm**

AOL	AOL / 100 kg	MARMOREIO	EGS	AVALIAÇÃO DE CARÇAÇA
90,8	13,45	2,85	3,34	

**iABCZg: -5,5 • DECA: 9**



CLIQUE



NA IMAGEM

PARA VER O VÍDEO DO LOTE

BRAHMAN BAIO  
BATERIA 05



INDIVIDUAL

LOTE

41

Fazenda 2 Irmãos - GPrata Agropecuária

# MR PRATA 3136 2I

RG: FDIB 3136 • NASC.: 01/12/2018 • MACHO

MR 3H POLO 628 P

HK POLO 757 (P)

HK MS. AMÉRICA 280

MR PRATA 1010 2I

MR PRATA 25 2I

MISS PRATA 260 2I

LAKA 2I

MR.V8 287/5

MR. PRATA 8 2I

MISS V8 BR 18

MISS PRATA 189 2I

MR.V8 444/4

IUBA 2I

DOIS IRMÃOS 32 2I

Peso: 570 Kg • CE: 37 cm

AOL	AOL / 100 kg	MARMOREIO	EGS	AVALIAÇÃO DE CARÇAÇA
79,75	14,61	2,84	2,47	

iABCZg: 8,87 • DECA: 1



CLIQUE



NA IMAGEM

PARA VER O VÍDEO DO LOTE

BRAHMAN BAIO  
BATERIA 06



INDIVIDUAL

LOTE  
**42**

Fazenda 2 Irmãos - GPrata Agropecuária

# MR PRATA 2871 2I

RG: FDIB 2871 • NASC.: 23/12/2017 • MACHO

LANCEFIELD SIGNATURE

CJ SANTANNA POI 3218

LA ESPERANZA 2216

**MR PRATA 1287 2I**

JDH MR MANSO 506/2

MISS PRATA 613 2I

OURILANDIA BH 2I

HK PASSPORT

MR VITORIA FIV 6

MISS BRUMADO FIV 26

**REALEZA BH 2I**

2I 2700

**Peso: 759 Kg • CE: 37 cm**

AOL	AOL / 100 kg	MARMOREIO	EGS	AVALIAÇÃO DE CARÇAÇA
102,5	13,68	2,65	3,37	

**iABCZg: -6,99 • DECA: 9**



CLIQUE



NA IMAGEM

PARA VER O VÍDEO DO LOTE

BRAHMAN BAIO  
BATERIA 06



INDIVIDUAL

LOTE  
**43**

Fazenda 2 Irmãos - GPrata Agropecuária

# MR PRATA 3004 2I

RG: FDIB 3004 • NASC.: 22/09/2018 • MACHO

JDH DATAPACK MANSO

**TARTRUS SALUTE MANSO**

TARTRUS PURITY 3806

**TARTRUS SAMSON 5014**

TOOLOOMBAH CREEK OREGAN

**TARTRUS MADELINE MANSO 4695**

TARTRUS MISS CRUZ MANSO

JDH MADISON DE MANSO

**JDH HOFFEREK MANSO**

JDH LADY V. M. 167/5

**MISS PRATA 663 2I**

MISTER V8 BR 32

**NANDA 2I**

2I 2692

**Peso: 618 Kg • CE: 38 cm**

AOL	AOL / 100 kg	MARMOREIO	EGS	AVALIAÇÃO DE CARÇAÇA
82,77	13,96	1,73	2,15	

**iABCZg: 0,52 • DECA: 5**

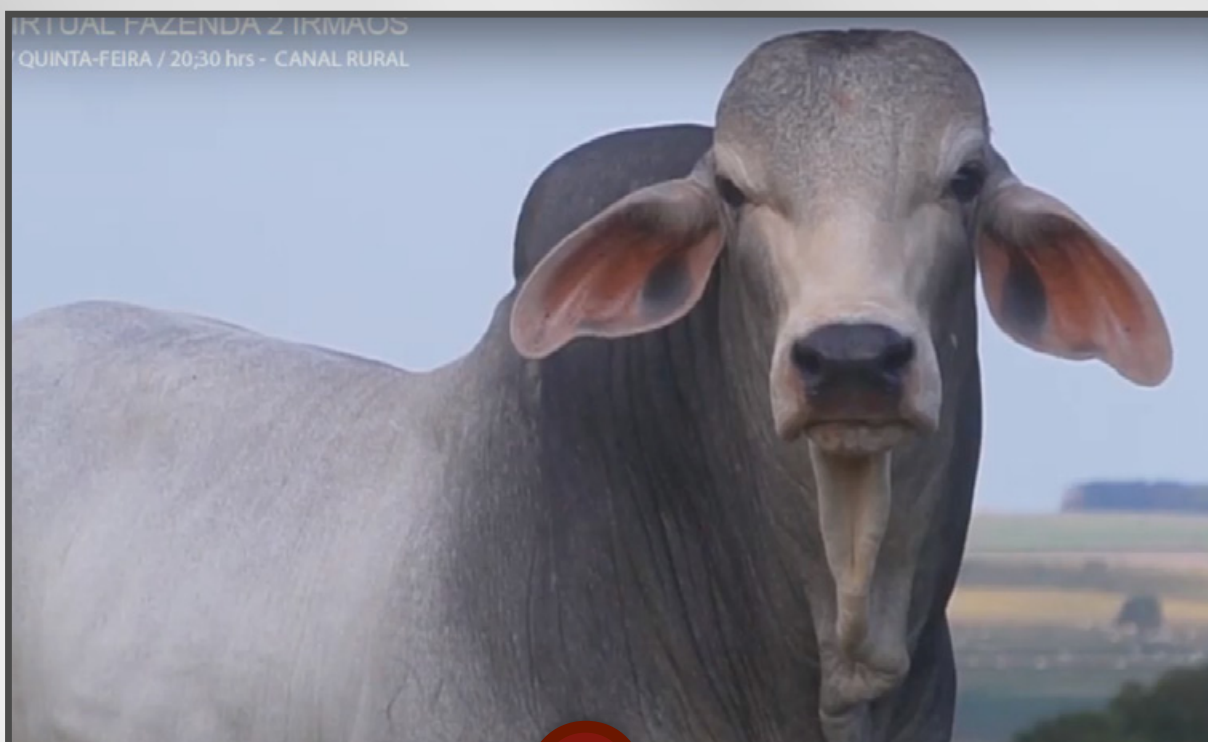

CLIQUE



NA IMAGEM

PARA VER O VÍDEO DO LOTE

BRAHMAN BAIO  
BATERIA 06



INDIVIDUAL

LOTE

44

Fazenda 2 Irmãos - GPrata Agropecuária

# MR PRATA 3058 2I

RG: FDIB 3058 • NASC.: 22/10/2018 • MACHO

MR 3H POLO 628 P

HK POLO 757 (P)

HK MS. AMÉRICA 280

MR PRATA 1023 2I

MR PRATA 5 2I

REVERTIDA BH 2I

DOIS IRMÃOS 19 2I

JDH SIR MARRI MANSO

MR GPR FIV 459

MISS GPR 2 TE

824 DO KIKO

JDH MADISON DE MANSO

MANA FIV DO KIKO

ALAMEDA JOÃO

Peso: 676 Kg • CE: 38 cm

AOL	AOL / 100 kg	MARMOREIO	EGS	AVALIAÇÃO DE CARÇAÇA
90,56	13,91	2,18	6,97	

iABCZg: 6,08 • DECA: 2



CLIQUE



NA IMAGEM

PARA VER O VÍDEO DO LOTE

BRAHMAN RED / MOCHO  
BATERIA 07



INDIVIDUAL

LOTE  
**45**

Fazenda 2 Irmãos - GPrata Agropecuária

# MR PRATA 3150 2I

RG: FDIB 3150 • NASC.: 04/12/2018 • MACHO

MR 3H POLO 628 P

HK POLO 757 (P)

HK MS. AMÉRICA 280

**MR PRATA 1023 2I**

MR PRATA 5 2I

REVERTIDA BH 2I

DOIS IRMÃOS 19 2I

MR HCC 525/6

MR PRATA 25 2I

HK MS ROMEO 478

**MISS PRATA 1703 2I**

ITAJAÍ 2I

MISS PRATA 451 2I

KAROLINE 2I

**Peso: 738 Kg • CE: 38 cm**

AOL	AOL / 100 kg	MARMOREIO	EGS	AVALIAÇÃO DE CARÇAÇA
90,43	12,25	2,79	4,41	

**iABCZg: 16,83 • DECA: 1**



CLIQUE



NA IMAGEM

PARA VER O VÍDEO DO LOTE

BRAHMAN RED / MOCHO  
BATERIA 07



INDIVIDUAL

LOTE  
**46**

Fazenda 2 Irmãos - GPrata Agropecuária

# MR PRATA 3113 2I

RG: FDIB 3113 • NASC.: 18/11/2018 • MACHO

LANCEFIELD K.M.9125

LANCEFIELD KEPP.2751

LANCEFIELD MAT.7880

**MR PRATA 1733 2I**

MR. PRATA 8 2I

PORTELA BH 2I

1014 2I

CJ SANTANNA POI 3218

CJ SANTANNA POI 4872

ELICIAR SANT'ANNA 796

**MISS PRATA 2119 2I**

CBV988041 TOM MODELO

MISS PRATA 688 2I

MACUNAÍNA 2I

**Peso: 686 Kg • CE: 36 cm**

AOL	AOL / 100 kg	MARMOREIO	EGS	AVALIAÇÃO DE CARÇAÇA
93,64	14,27	1,78	3,37	

**iABCZg: 1,42 • DECA: 5**



CLIQUE



NA IMAGEM

PARA VER O VÍDEO DO LOTE



BRAHMAN RED  
BATERIA 07



INDIVIDUAL

LOTE

47

Fazenda 2 Irmãos - GPrata Agropecuária

# MR PRATA 2990 2I

RG: FDIB 2990 • NASC.: 19/09/2018 • MACHO

LANCEFIELD K.M.9125

LANCEFIELD KEPP.2751

LANCEFIELD MAT.7880

MR PRATA 1733 2I

MR. PRATA 8 2I

PORTELA BH 2I

1014 2I

LANCEFIELD SIGNATURE

CJ SANTANNA POI 3428

LA ESPERANZA 2375

MISS PRATA 1910 2I

ITAJAÍ 2I

SACUDIDA BH 2I

DOIS IRMÃOS 2I 3818

Peso: 638 Kg • CE: 40 cm

AOL	AOL / 100 kg	MARMOREIO	EGS	AVALIAÇÃO DE CARÇAÇA
98,63	15,7	1,29	3,15	

iABCZg: 0,51 • DECA: 5



FAZENDA 2 IRMÃOS  
SÁBADO / 20:30 hrs - CANAL RURAL

CLIQUE



NA IMAGEM

PARA VER O VÍDEO DO LOTE

BRAHMAN RED MOCHO

INDIVIDUAL

LOTE  
**48**



Fazenda 2 Irmãos - GPrata Agropecuária

# MR PRATA 3140 2I

RG: FDIB 3140 • NASC.: 03/12/2018 • MACHO

MR 3H POLO 628 P

**HK POLO 757 (P)**

HK MS. AMÉRICA 280

**MR PRATA 1010 2I**

MR PRATA 25 2I

**MISS PRATA 260 2I**

LAKA 2I

MR HCC 525/6

**MR PRATA 25 2I**

HK MS ROMEO 478

**SIMONE BH 2I**

**2I 5828**

**Peso: 706 Kg • CE: 41 cm**

AOL	AOL / 100 kg	MARMOREIO	EGS	AVALIAÇÃO DE CARÇAÇA
80,07	11,5	1,92	5,62	

**iABCZg: 15,84 • DECA: 1**



**CLIQUE**



**NA IMAGEM**

PARA VER O VÍDEO DO LOTE

LOTE  
**49**

Fazenda 2 Irmãos - GPrata Agropecuária

# MR PRATA 3034 2I

RG: FDIB 3034 • NASC.: 15/10/2018 • MACHO

LANCEFIELD RANCHER

LANCEFIELD RUSHMORE

LANCEFIELD SELENA

**MR PRATA 1585 FIV 2I**

JH MR NHASH

HK MS AMERICA 480

HK MS SCR KOJIKI 184

HK MR.AMÉRICA 528/2

MR. 3H POLO 628 P

3H TESS 030 (P)

**MISS PRATA 1817 2I**

MR PRATA 25 2I

SIMONE BH 2I

2I 5828

**Peso: 826 Kg • CE: 44 cm**

AOL	AOL / 100 kg	MARMOREIO	EGS	AVALIAÇÃO DE CARÇAÇA
115,32	13,96	1,89	4,7	

**iABCZg: 11,45 • DECA: 1**



CLIQUE



NA IMAGEM

PARA VER O VÍDEO DO LOTE

LOTE

50

Fazenda 2 Irmãos - GPrata Agropecuária

# MR PRATA 2955 2I

RG: FDIB 2955 • NASC.: 18/08/2018 • MACHO

LANCEFIELD RANCHER

LANCEFIELD RUSHMORE

LANCEFIELD SELENA

MR PRATA 1583 FIV 2I

JH MR NHASH

HK MS AMÉRICA

HK MS SCR KOJIKI

MR 3H POLO 628 P

HK POLO 757 (P)

HK MS. AMÉRICA 280

MISS PRATA 1053 2I

ITAJAÍ 2I

PIRANGA BH 2I

2I 5289

Peso: 790 Kg • CE: 50 cm

AOL	AOL / 100 kg	MARMOREIO	EGS	AVALIAÇÃO DE CARÇAÇA
104,72	13,44	2,55	5,38	

iABCZg: 13,82 • DECA: 1



CLIQUE



NA IMAGEM

PARA VER O VÍDEO DO LOTE

BRAHMAN RED MOCHO



INDIVIDUAL

LOTE

51



Fazenda 2 Irmãos - GPrata Agropecuária

# MR PRATA 3025 2I

RG: FDIB 3025 • NASC.: 02/10/2018 • MACHO

MR 3H POLO 628

HK POLO 757 P

HK MS AMERICA 280

MR PRATA 788 2I

MR PRATA 5 2I

REVERTIDA BH 2I

DOIS IRMÃOS 19 2I

HK PASSPORT

MR VITORIA FIV 6

MISS BRUMADO FIV 26

SABIDA 2I

\*\*\*

2I 5830

\*\*\*

Peso: 857 Kg • CE: 41 cm

AOL	AOL / 100 kg	MARMOREIO	EGS	AVALIAÇÃO DE CARÇAÇA
105,91	12,46	3,5	7,19	

iABCZg: 25,32 • DECA: 1



CLIQUE



NA IMAGEM

PARA VER O VÍDEO DO LOTE

LOTE

52

Fazenda 2 Irmãos - GPrata Agropecuária

# MR PRATA 3064 2I

RG: FDIB 3064 • NASC.: 24/10/2018 • MACHO

LANCEFIELD RANCHER

LANCEFIELD RUSHMORE

LANCEFIELD SELENA

MR PRATA 1585 FIV 2I

JH MR NHASH

HK MS AMERICA 480

HK MS SCR KOJIKI 184

LANCEFIELD RANCHER

LANCEFIELD RUSHMORE

LANCEFIELD SELENA

MISS PRATA 1655 2I

+HK MR.AMERICA 435/2

MISS PRATA 213 2I

MISS PRATA 13 2I

Peso: 713 Kg • CE: 44 cm

AOL	AOL / 100 kg	MARMOREIO	EGS	AVALIAÇÃO DE CARÇAÇA
104,59	14,77	2	4,76	

iABCZg: -3,37 • DECA: 7

hrs - CANAL RURAL



CLIQUE



NA IMAGEM

PARA VER O VÍDEO DO LOTE

LOTE

53

Fazenda 2 Irmãos - GPrata Agropecuária

# MR PRATA 3095 2I

RG: FDIB 3095 • NASC.: 03/11/2018 • MACHO

LANCEFIELD RANCHER

LANCEFIELD RUSHMORE

LANCEFIELD SELENA

MR PRATA 601 2I

HK PASSPORT

MISS PRATA 176 2I

LEA 2I

MR HCC 740/7

MR.HCC 525/6

MISS HCC 55/1

MISS PRATA 1921 2I

HK POLO 757 (P)

MISS PRATA 1068 2I

MISS PRATA 482 2I

Peso: 825 Kg • CE: 47 cm

AOL	AOL / 100 kg	MARMOREIO	EGS	AVALIAÇÃO DE CARÇAÇA
93,2	11,39	2,94	3,15	

iABCZg: 15,38 • DECA: 1

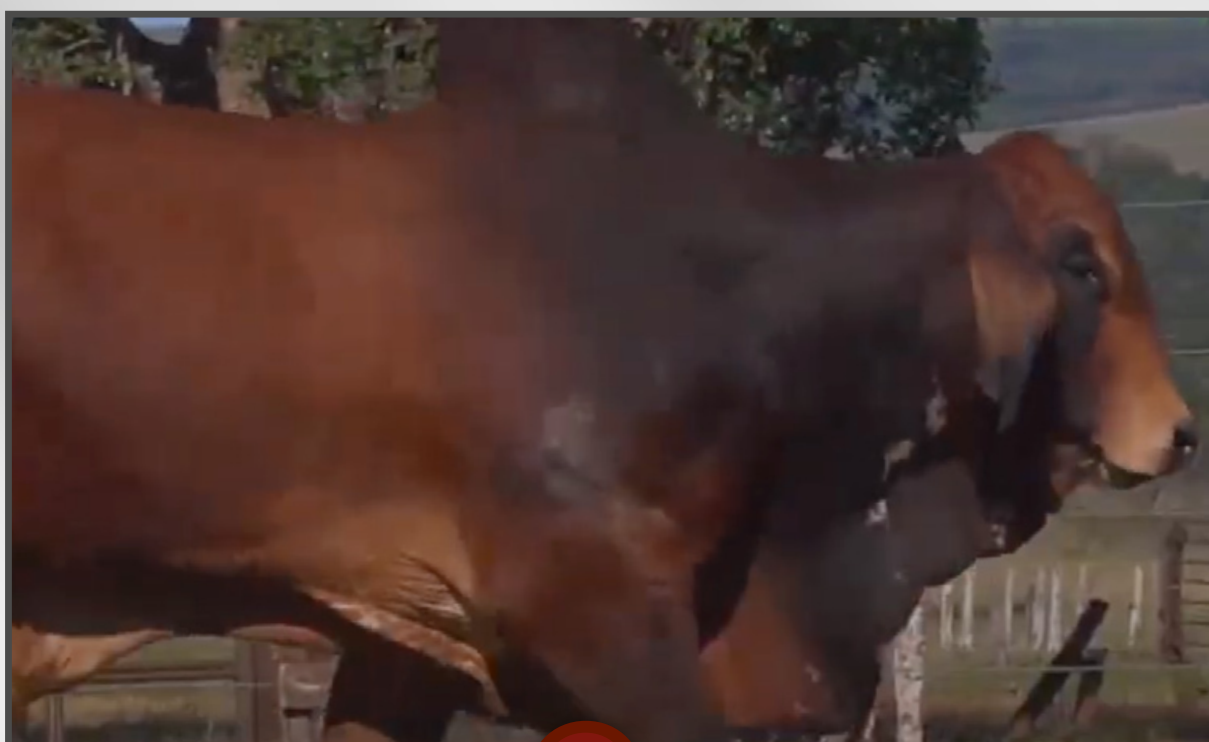

CLIQUE



NA IMAGEM

PARA VER O VÍDEO DO LOTE

BRAHMAN RED/MOCHO  
BATERIA 08



INDIVIDUAL

LOTE

54

Fazenda 2 Irmãos - GPrata Agropecuária

# MR PRATA 2916 2I

RG: FDIB 2916 • NASC.: 04/07/2018 • MACHO

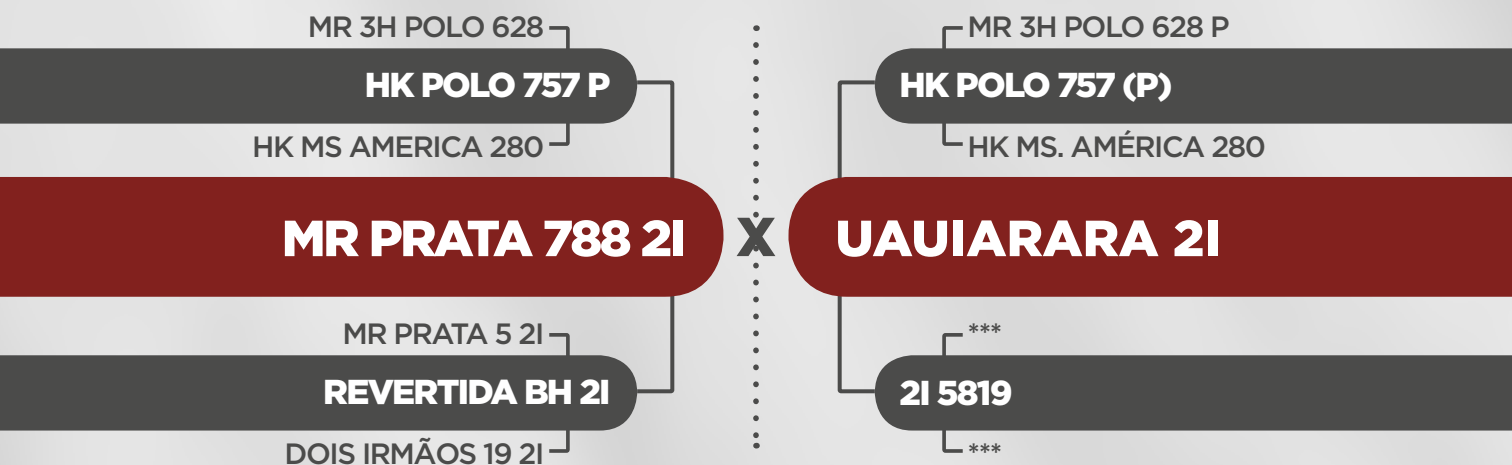

Peso: 774 Kg • CE: 43 cm

AOL	AOL / 100 kg	MARMOREIO	EGS	AVALIAÇÃO DE CARÇAÇA
100,47	13,54	2,86	4,34	

iABCZg: 21,57 • DECA: 1



CLIQUE



NA IMAGEM

PARA VER O VÍDEO DO LOTE



BRAHMAN RED/MOCHO  
BATERIA 08



INDIVIDUAL

LOTE

55

Fazenda 2 Irmãos - GPrata Agropecuária

# MR PRATA 2927 2I

RG: FDIB 2927 • NASC.: 15/07/2018 • MACHO

LANCEFIELD REDFORD

LANCEFIELD RANCHER

LANCEFIELD DÉLIA

LANCEFIELD RUSHMORE

LANCEFIELD J.JAMES

LANCEFIELD SELENA

LANCEFIELD SELENA

JDH MR.CHARLEY MANSO

JDH MR. MANSO 506/2

JDH LADY MANSO 197/8

TAMIREZ BH 2I

\*\*\*

DOIS IRMÃOS 2I 3808

\*\*\*

Peso: 778 Kg • CE: 45 cm

AOL	AOL / 100 kg	MARMOREIO	EGS	AVALIAÇÃO DE CARÇAÇA
97,66	12,72	3,46	5,17	

iABCZg: 8,49 • DECA: 1



CLIQUE



NA IMAGEM

PARA VER O VÍDEO DO LOTE

LOTE

56

Fazenda 2 Irmãos - GPrata Agropecuária

# MR PRATA 3032 2I

RG: FDIB 3032 • NASC.: 14/10/2018 • MACHO

LANCEFIELD RANCHER

LANCEFIELD RUSHMORE

LANCEFIELD SELENA

MR PRATA 1585 FIV 2I

JH MR NHASH

HK MS AMERICA 480

HK MS SCR KOJIKI 184

LANCEFIELD RUSHMORE

MR PRATA 667 2I

LIMEIRA 2I

XUPETA 2I

\*\*\*

2I 7913 2I

\*\*\*

Peso: 697 Kg • CE: 39 cm

AOL	AOL / 100 kg	MARMOREIO	EGS	AVALIAÇÃO DE CARÇAÇA
95,17	14,2	3,07	4,49	

iABCZg: 1,55 • DECA: 5



CLIQUE



NA IMAGEM

PARA VER O VÍDEO DO LOTE

LOTE

57

Fazenda 2 Irmãos - GPrata Agropecuária

# MR PRATA 2934 2I

RG: FDIB 2934 • NASC.: 08/08/2018 • MACHO

MR 3H POLO 628

HK POLO 757 P

HK MS AMERICA 280

MR PRATA 788 2I

MR PRATA 5 2I

REVERTIDA BH 2I

DOIS IRMÃOS 19 2I

LANCEFIELD RANCHER

LANCEFIELD RUSHMORE

LANCEFIELD SELENA

MISS PRATA 1614 2I

MR PRATA 74 2I

MISS PRATA 642 2I

OURICANA BH 2I

Peso: 662 Kg • CE: 38 cm

AOL	AOL / 100 kg	MARMOREIO	EGS	AVALIAÇÃO DE CARÇAÇA
89,92	13,7	2,6	2,92	

iABCZg: -0,9 • DECA: 6



CLIQUE



NA IMAGEM

PARA VER O VÍDEO DO LOTE

LOTE

58

Fazenda 2 Irmãos - GPrata Agropecuária

# MR PRATA 3115 2I

RG: FDIB 3115 • NASC.: 18/11/2018 • MACHO

LANCEFIELD RANCHER

LANCEFIELD RUSHMORE

LANCEFIELD SELENA

MR PRATA 1585 FIV 2I

JH MR NHASH

HK MS AMERICA 480

HK MS SCR KOJIKI 184

YOMAN 870/1

MR PRATA 441 2I

MISS PRATA 135 2I

MISS PRATA 1657 2I

MISTER V8 BR 32

PAULINA BH 2I

DOIS IRMÃOS 32 2I

Peso: 725 Kg • CE: 41 cm

AOL	AOL / 100 kg	MARMOREIO	EGS	AVALIAÇÃO DE CARÇAÇA
104,41	14,6	2,32	3,15	

iABCZg: 0,57 • DECA: 5



CLIQUE



NA IMAGEM

PARA VER O VÍDEO DO LOTE

BRAHMAN RED/MOCHO  
BATERIA 10



INDIVIDUAL

LOTE

59

Fazenda 2 Irmãos - GPrata Agropecuária

# MR PRATA 3020 2I

RG: FDIB 3020 • NASC.: 01/10/2018 • MACHO

MR 3H POLO 628

HK POLO 757 P

HK MS AMERICA 280

MR PRATA 788 2I

MR PRATA 5 2I

REVERTIDA BH 2I

DOIS IRMÃOS 19 2I

LYNDHURST 1095/2

YOMAN 870/1

YOMAN 367/5

MISS PRATA 940 2I

MR PRATA 46 2I

RITIANE BH 2I

DOIS IRMÃOS 9 2I

Peso: 738 Kg • CE: 41 cm

AOL	AOL / 100 kg	MARMOREIO	EGS	AVALIAÇÃO DE CARÇAÇA
91,63	12,59	2,82	5,84	

iABCZg: 4,1 • DECA: 3



CLIQUE



NA IMAGEM

PARA VER O VÍDEO DO LOTE

BRAHMAN RED/MOCHO  
BATERIA 10



INDIVIDUAL

LOTE

60

Fazenda 2 Irmãos - GPrata Agropecuária

# MR PRATA 2970 2I

RG: FDIB 2970 • NASC.: 27/08/2018 • MACHO

LANCEFIELD REDFORD

LANCEFIELD RANCHER

LANCEFIELD DÉLIA

LANCEFIELD RUSHMORE

LANCEFIELD J.JAMES

LANCEFIELD SELENA

LANCEFIELD SELENA

MR HCC 525/6

MR PRATA 25 2I

HK MS ROMEO 478

ADULTA 2I

\*\*\*

2I 7913 2I

\*\*\*

Peso: 694 Kg • CE: 39 cm

AOL	AOL / 100 kg	MARMOREIO	EGS	AVALIAÇÃO DE CARÇAÇA
90,72	13,26	2,28	3,67	

iABCZg: 5,83 • DECA: 2



CLIQUE



NA IMAGEM

PARA VER O VÍDEO DO LOTE

LOTE

61

Fazenda 2 Irmãos - GPrata Agropecuária

# MR PRATA 3129 2I

RG: FDIB 3129 • NASC.: 20/11/2018 • MACHO

MR 3H POLO 628 P

HK POLO 757 (P)

HK MS. AMÉRICA 280

MR PRATA 1010 2I

MR PRATA 25 2I

MISS PRATA 260 2I

LAKA 2I

HK PASSPORT

MR VITÓRIA FIV 6

MISS BRUMADO FIV 26

RESLUMBRA BH 2I

DOIS IRMÃOS 2I 3830

Peso: 673 Kg • CE: 41 cm

AOL	AOL / 100 kg	MARMOREIO	EGS	AVALIAÇÃO DE CARÇAÇA
93,32	14,42	3,14	4,49	

iABCZg: 8,49 • DECA: 1



CLIQUE



NA IMAGEM

PARA VER O VÍDEO DO LOTE

BRAHMAN RED/MOCHO  
BATERIA 10



INDIVIDUAL

LOTE

62

Fazenda 2 Irmãos - GPrata Agropecuária

# MR PRATA 3106 2I

RG: FDIB 3106 • NASC.: 08/11/2018 • MACHO

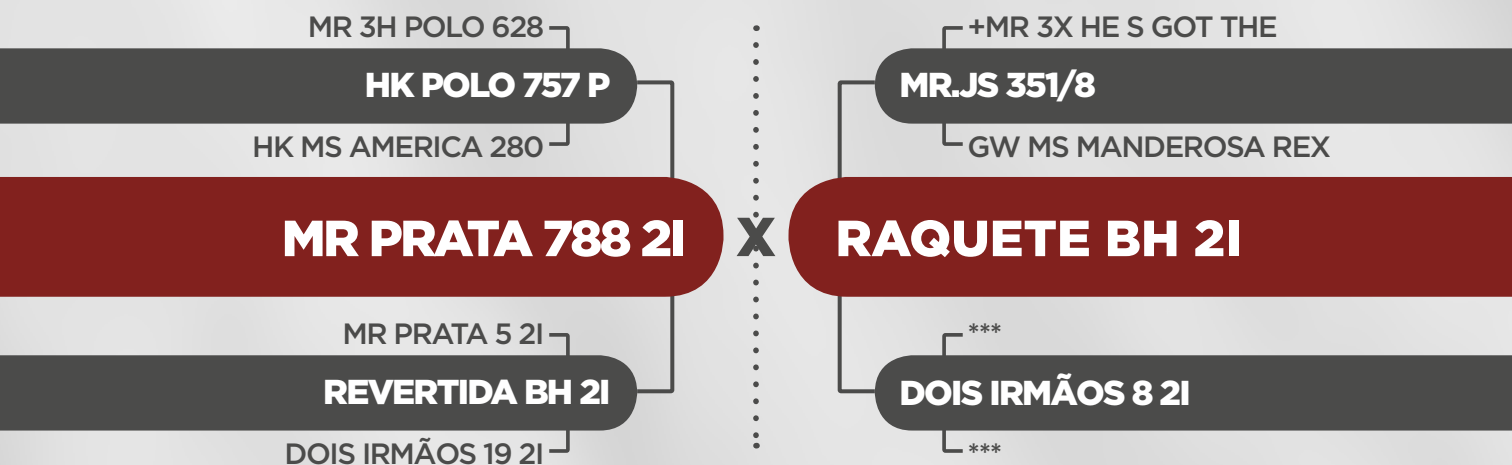

Peso: 668 Kg • CE: 37 cm

AOL	AOL / 100 kg	MARMOREIO	EGS	AVALIAÇÃO DE CARÇAÇA
97,94	14,98	3	3,87	

iABCZg: 12,46 • DECA: 1



CLIQUE



NA IMAGEM

PARA VER O VÍDEO DO LOTE



BRAHMAN RED/MOCHO  
BATERIA 11



INDIVIDUAL

LOTE

63

Fazenda 2 Irmãos - GPrata Agropecuária

# MR PRATA 3200 2I

RG: FDIB 3200 • NASC.: 12/01/2019 • MACHO

LANCEFIELD RANCHER

LANCEFIELD RUSHMORE

LANCEFIELD SELENA

MR PRATA 1585 FIV 2I

JH MR NHASH

HK MS AMERICA 480

HK MS SCR KOJIKI 184

LANCEFIELD M BREAK

MR PRATA 381 2I

MISS PRATA108 2I

MISS PRATA 1596 2I

HK POLO 757 (P)

MISS PRATA 762 2I

MADALI 2I

Peso: 687 Kg • CE: 37 cm

AOL	AOL / 100 kg	MARMOREIO	EGS	AVALIAÇÃO DE CARÇAÇA
88,36	13,45	2,63	3,37	

iABCZg: 8,25 • DECA: 1



CLIQUE



NA IMAGEM

PARA VER O VÍDEO DO LOTE

LOTE

64

Fazenda 2 Irmãos - GPrata Agropecuária

# MR PRATA 3036 2I

RG: FDIB 3036 • NASC.: 16/10/2018 • MACHO

LANCEFIELD RANCHER

LANCEFIELD RUSHMORE

LANCEFIELD SELENA

MR PRATA 1583 FIV 2I

JH MR NHASH

HK MS AMÉRICA

HK MS SCR KOJIKI

LYNDHURST 1095/2

YOMAN 870/1

YOMAN 367/5

MISS PRATA 790 2I

MR.HCC 525/6

NOVA OLINDA 2I

DOIS IRMÃOS 2I 3829

Peso: 720 Kg • CE: 43 cm

AOL	AOL / 100 kg	MARMOREIO	EGS	AVALIAÇÃO DE CARÇAÇA
93,68	13,19	2,15	5,17	

iABCZg: 2,96 • DECA: 4



CLIQUE



NA IMAGEM

PARA VER O VÍDEO DO LOTE

BRAHMAN RED/MOCHO  
BATERIA 11



INDIVIDUAL

LOTE

65

Fazenda 2 Irmãos - GPrata Agropecuária

# MR PRATA 3012 2I

RG: FDIB 3012 • NASC.: 27/09/2018 • MACHO

MR 3H RAY GUM 500

CAIWARRA SUNRAY

KJ JENNY 2816

LANCEFIELD M BREAK

LANCEFIELD SAN CARLO

LANCEFIELD SELENA

LANCEFIELD SELENA

LYNDHURST 1095/2

YOMAN 870/1

YOMAN 367/5

MISS PRATA 358 2I

MR.HCC 525/6

NICOLINA 2I

DOIS IRMÃOS 19 2I

Peso: 656 Kg • CE: 42 cm

AOL	AOL / 100 kg	MARMOREIO	EGS	AVALIAÇÃO DE CARÇAÇA
91,86	14,44	1,56	4,81	

iABCZg: 4,03 • DECA: 3



CLIQUE



NA IMAGEM

PARA VER O VÍDEO DO LOTE

LOTE

66

Fazenda 2 Irmãos - GPrata Agropecuária

# MR PRATA 2964 2I

RG: FDIB 2964 • NASC.: 22/08/2018 • MACHO

LANCEFIELD REDFORD

LANCEFIELD RANCHER

LANCEFIELD DÉLIA

LANCEFIELD RUSHMORE

LANCEFIELD J.JAMES

LANCEFIELD SELENA

LANCEFIELD SELENA

LYNDHURST 1095/2

YOMAN 870/1

YOMAN 367/5

MISS PRATA 433 2I

MISTER V8 BR 32

NEBULOSA 2I

2I 5276

Peso: 725 Kg • CE: 41 cm

AOL	AOL / 100 kg	MARMOREIO	EGS	AVALIAÇÃO DE CARÇAÇA
98,92	13,83	2,59	5,38	

iABCZg: 1,2 • DECA: 5



CLIQUE



NA IMAGEM

PARA VER O VÍDEO DO LOTE

BRAHMAN RED/MOCHO  
BATERIA 12



INDIVIDUAL

LOTE

67

Fazenda 2 Irmãos - GPrata Agropecuária

# MR PRATA 3104 2I

RG: FDIB 3104 • NASC.: 07/11/2018 • MACHO

LANCEFIELD RANCHER

LANCEFIELD RUSHMORE

LANCEFIELD SELENA

MR PRATA 601 2I

HK PASSPORT

MISS PRATA 176 2I

LEA 2I

LANCEFIELD RANCHER

LANCEFIELD RUSHMORE

LANCEFIELD SELENA

MISS PRATA 1955 2I

MR PRATA 173 2I

MISS PRATA 1000 2I

PRIMÍCIA BH 2I

Peso: 602 Kg • CE: 37 cm

AOL	AOL / 100 kg	MARMOREIO	EGS	AVALIAÇÃO DE CARÇAÇA
75,31	13,72	2,35	4,63	

iABCZg: 2,36 • DECA: 4



CLIQUE



NA IMAGEM

PARA VER O VÍDEO DO LOTE

BRAHMAN RED/MOCHO  
BATERIA 12



INDIVIDUAL

LOTE

68

Fazenda 2 Irmãos - GPrata Agropecuária

# MR PRATA 3127 2I

RG: FDIB 3127 • NASC.: 20/11/2018 • MACHO

LANCEFIELD RANCHER

LANCEFIELD RUSHMORE

LANCEFIELD SELENA

MR PRATA 1583 FIV 2I

JH MR NHASH

HK MS AMÉRICA

HK MS SCR KOJIKI

LANCEFIELD RANCHER

LANCEFIELD RUSHMORE

LANCEFIELD SELENA

MISS PRATA 769 2I

LANCEFIELD M BREAK

MISS PRATA 306 2I

MAELLA 2I

Peso: 683 Kg • CE: 43 cm

AOL	AOL / 100 kg	MARMOREIO	EGS	AVALIAÇÃO DE CARÇAÇA
90,85	13,72	2,39	4,94	

iABCZg: 6,14 • DECA: 2



CLIQUE



NA IMAGEM

PARA VER O VÍDEO DO LOTE

LOTE

69

João Dornelas - Estância JM

# IMPERADOR

RG: EJMD 23 • NASC.: 18/07/2019 • MACHO

ENCARTE DS

BITELO DS

DÁCIA DS

ÉPICO RG

OFICIAL DA SM

ACIMA RG

SAUNA TE RG

CUBO DE NAVIRAÍ

BEIJING DE NAVIRAÍ

REDOMA DA SM

3338 DA PC

MANSO TE DA BOCAINA

2328 FIV DA PC

PERNAMBUCANA DA TM

Peso: 681 Kg • CE: 37 cm

AOL	AOL / 100 kg	MARMOREIO	EGS	AVALIAÇÃO DE CARÇAÇA
104,13	15,29	2,91	5,20	

iABCZ: 15,86 • DECA: 1



CLIQUE



NA IMAGEM

PARA VER O VÍDEO DO LOTE

LOTE

70

João Dornelas - Estância JM

# NAPOLITANO

RG: EJMD 19 • NASC.: 12/07/2019 • MACHO

ENCARTE DS

BITELO DS

DÁCIA DS

ÉPICO RG

OFICIAL DA SM

ACIMA RG

SAUNA TE RG

BEIJING DE NAVIRAÍ

TAGATE 2I

KIRE 2I

BELGA 2I

TISSOT 2I

USUALLY 2I

RAIN 2I

Peso: 641 Kg • CE: 36 cm

AOL	AOL / 100 kg	MARMOREIO	EGS	AVALIAÇÃO DE CARÇAÇA
99,62	15,54	2,48	4,56	

iABCZ: 14,04 • DECA: 1



CLIQUE



NA IMAGEM

PARA VER O VÍDEO DO LOTE



LOTE

71

Alex Arikawa Miyasaki

5

RG: MIYA 5 • NASC.: 19/08/2018 • MACHO

LANCEFIELD RANCHER

LANCEFIELD RUSHMORE

LANCEFIELD SELENA

MR PRATA 1284 2I

MR PRATA 173 2I

MISS PRATA 609 2I

MISS PRATA 18 2I

MR HCC 525/6

MR PRATA 25 2I

HK MS. ROMEO 478

URUBUCI 2I

\*\*\*

DOIS IRMÃOS 2I 3819

\*\*\*

Peso: 730 Kg • CE: 38 cm

iABCZ: 5,46 • DECA: 2



CLIQUE



NA IMAGEM

PARA VER O VÍDEO DO LOTE

LOTE

72

Alex Arikawa Miyasaki

# CERESTEIRO

RG: MIYA 10 • NASC.: 05/04/2019 • MACHO

MR 3H POLO 628

HK POLO 757 P

HK MS AMERICA 280

MR PRATA 788 2I

MR PRATA 5 2I

REVERTIDA BH 2I

DOIS IRMÃOS 19 2I

LANCEFIELD RUSHMORE

MR PRATA 848 2I

MISS PRATA 168 2I

MISS PRATA 2436 2I

MR VITORIA FIV 6

SAFENA BH 2I

DOIS IRMÃOS 2I 3772

Peso: 620 Kg • CE: 36 cm

iABCZ: 16,51 • DECA: 1

CANAL RURAL



CLIQUE



NA IMAGEM

PARA VER O VÍDEO DO LOTE

LOTE

73

Alex Arikawa Miyasaki

# CASSIUS

RG: MIYA 13 • NASC.: 12/04/2019 • MACHO

LANCEFIELD RANCHER

LANCEFIELD RUSHMORE

LANCEFIELD SELENA

MR PRATA 1583 FIV 2I

JH MR NHASH

HK MS AMÉRICA

HK MS SCR KOJIKI

MR PRATA 25 2I

MR PRATA 325 2I

LAVINHA 2I

MISS PRATA 2313 2I

YOMAN 870/1

MISS PRATA 795 2I

RESTINGA BH 2I

Peso: 600 Kg • CE: 40 cm

iABCZ: 1,9 • DECA: 4

# CAIRO

RG: MIYA 11 • NASC.: 06/04/2019 • MACHO

LANCEFIELD RANCHER

LANCEFIELD RUSHMORE

LANCEFIELD SELENA

MR PRATA 1583 FIV 2I

JH MR NHASH

HK MS AMÉRICA

HK MS SCR KOJIKI

HK POLO 757 (P)

MR PRATA 788 2I

REVERTIDA BH 2I

MISS PRATA 2506 2I

MR PRATA 47 2

MISS PRATA 301 2I

MAGGI 2I

Peso: 580 Kg • CE: 34 cm

iABCZ: -3 • DECA: 7

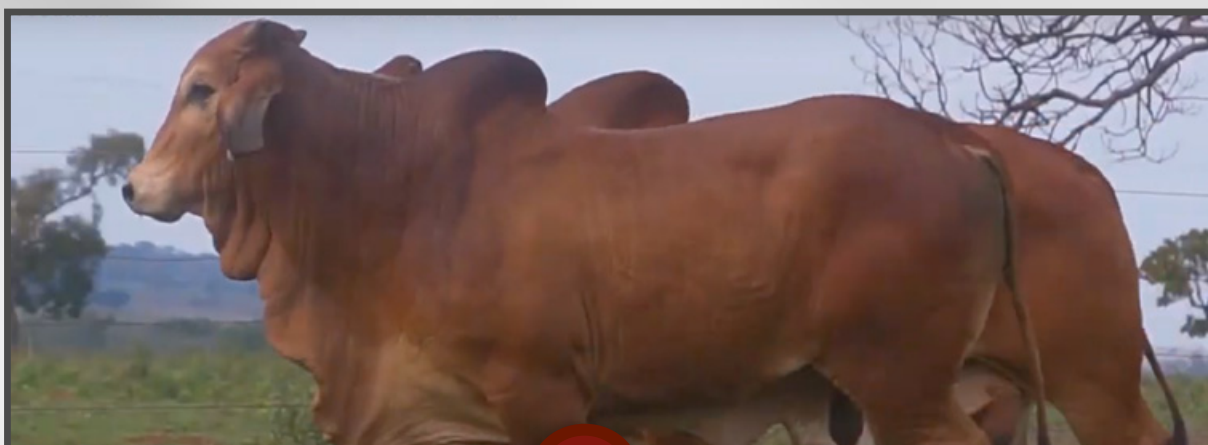

CLIQUE



NA IMAGEM

PARA VER O VÍDEO DO LOTE



**15 / JULHO**  
**QUINTA • 20h30**

2º LEILÃO VIRTUAL

# Fazenda

# 2 IRMÃOS

EDIÇÃO 2021

**PRATA**  
AGROPECUÁRIA

**COND. DE PAGAMENTO**

**30 PARCELAS**  
(2+2+2+2+2+20 PARCELAS)

**10% DE DESCONTO** PARA PAGAMENTO À VISTA

REALIZAÇÃO:



18 3917.2149  
18 99744.4914

PROMOÇÃO:



43 3373.7077

TRANSMISSÃO:



CANAL RURAL

RETRANSMISSÃO:



LANCERURAL

REMATE  
WEB  
remateweb.com

ASSESSORIA:



ASSESSORIA PECUÁRIA

ANIMAIS AVALIADOS:



CHANCELA:



PRÓ-GENÉTICA  
PROGRAMA DE MELHORIA DA  
QUALIDADE GENÉTICA DO REBANHO  
BOVINO BRASILEIRO

LEILOEIRO:



LUCIANO PIRES  
LEILOEIRO RURAL

SNLR 217

AGÊNCIA:



BRASIL  
RURAL  
PROGRAMA

67 2525.7185

LEILÃO PARCEIRO



HA HOSPITAL  
DE AMOR

PATROCÍNIO:



CHEVROLET



bradesco



ivomec



GAZIN



Acores  
A MELHOR  
DO BRASIL