

Leilão Virtual  
*Gir Leiteiro*



**1** · MAIO · SÁBADO · **20h30**  
DURANTE A EXPOZEBU 2021



START RURAL



# Leilão Virtual *Gir Leiteiro*



**1** · MAIO · SÁBADO · **20h30**  
DURANTE A EXPOZEBU 2021



CONDIÇÃO PAGAMENTO:  
**30 PARCELAS**  
(15 DUPLAS)

REALIZAÇÃO:



TRANSMISSÃO:



RETRANSMISSÃO:



ASSESSORIA:



AGÊNCIA:



em prol do



PATROCÍNIO:



# Doação de Rotweiler!\*

Canil Terras de Kubera

em prol do



STARTRURAL

Durante o Leilão Virtual

*Gir Leiteiro*



\* Doação de 1 (um) animal  
da raça Rotweiler

Sexo: Fêmea

Nasc.: 24/09/2020

Pai: Tito Doc Black  
Champion



Mãe: Fanny Yoschi  
Terras de Kubera



# JOLY AC DA FIEL

RGD: **FIEF 144** · Nasc.: **22/5/2012** · Sexo: **Fêmea** · Raça: **Gir**  
LACTAÇÃO: 6.341,49KG DE LEITE EM 365/DIAS



Doadora de embriões A2A2, que nos chama atenção pela sua nobreza de sua beleza racial aliada ao tipo leiteiro muito evidenciado e traz um pedigree com muita consistência no quesito leite. Na linha alta Sansão e na linha baixa Filipina, doadora de grande importância na raça e que é descendente direta simplesmente de FB Nefrita.

- Segue com prenhez confirmada do reprodutor JOVEM e parto previsto para 21/04/2021.

## C. A. SANSÃO

A2A2 PTAL: 650KG EMBRAPA/ABCGIL

## C. A. EVEREST

A1A2 PTAL: 9KG - EMBRAPA/ABCGIL

## C. A. HEURECA

LACT.: 11.450,0KG DE LEITE

X

## FILIPINA TE KUBERA

ACFG841 LACT.: 7.233,53KG DE LEITE 279/  
DIAS

## BARBANTE TE KUBERA

ACFG222 PTAL: 123KG - PNMGL / A2A2

## F. B. NEFRITA

D0797 LACT.: 9.041,0KG LEITE 359/DIAS

# AVELA FIV KUBERA

RGD: **FTKG 348** • Nasc.: **27/9/2015** • Sexo: **Fêmea** • Raça: **Gir**  
LACTAÇÃO: 3.572,7KG DE LEITE EM 248/DIAS

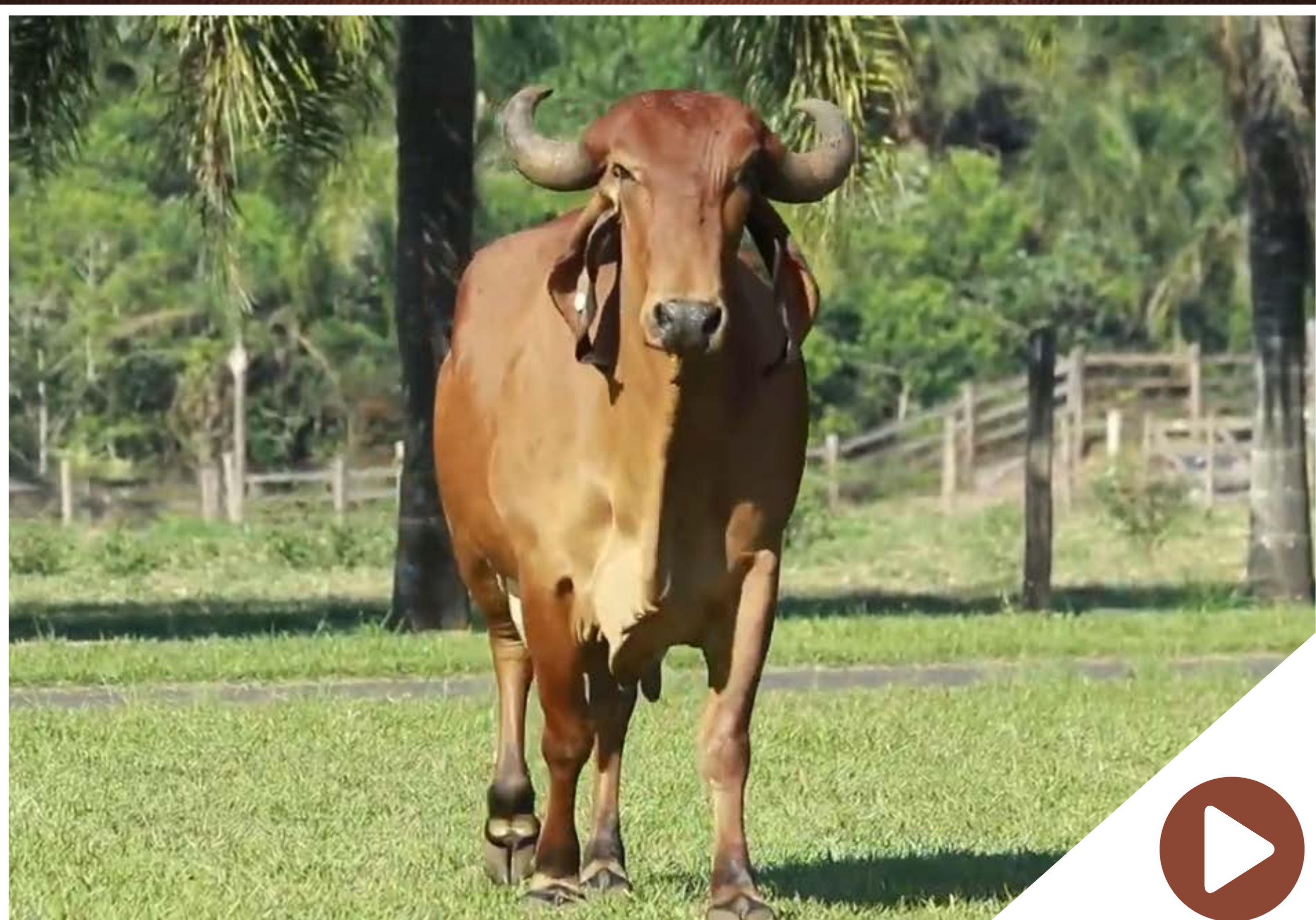

Doadora A2A2 que traz como pai Jaguar, pai de inúmeras recordistas de produção em torneio leiteiro, entre elas podemos citar Bruna FIV Cabo Verde. Na linha baixa doadora de exceção da raça, que resgata o sangue simplesmente da grande FB Nefrita. Avelã possui um pedigree aberto para trabalhar touros como Sansão, Gengis Khan dentre outros.

- Segue com prenhez confirmada do reprodutor JOVEM e parto previsto para 12/04/2021.

## JAGUAR TE DO GAVIÃO

A2A2 PTAL: 675KG - EMBRAPA/ABCGIL

## S. C. UAÇAI JAGUAR

B4010 - A2A2 PTAL: 140KG - EMBRAPA/ABCGIL

## UMIDADE CAL.

LACT.: 5.694,0KG LEITE

X

## FILIPINA TE KUBERA

ACFG841 LACT.: 7.233,53KG DE LEITE 279/  
DIAS

## BARBANTE TE KUBERA

ACFG222 PTAL: 123KG - PNMGL / A2A2

## F. B. NEFRITA

D0797 LACT.: 9.041,0KG LEITE 359/DIAS

ANTÔNIO ABÍLIO MARQUES CORDERO - TERRAS DE KUBERA

LOTE  
03

# MONTANA AC DA FIEL

RGD: FIEF 240 · Nasc.: 29/4/2014 · Sexo: Fêmea · Raça: Gir



Montana doadora A2A2, que nos chama atenção pela sua estrutura e beleza. Matriz com pedigree aberto para trabalhar as principais linhagens dos reprodutores da raça Gir Leiteiro.  
- Último parto em 17/02/2021.

## RADAR DOS POÇÕES

A2A1 PTAL: 814.6KG - ABCZ/UNESP

## F. B. DEGAS

PTA LEITE 578,35KG ABCZ/UNESP

## JALAN DA ZEBULÂNDIA.

P212 LACT.: 5.810,0KG DE LEITE

X

## FILIPINA TE KUBERA

ACFG841 LACT.: 7.233,53KG DE LEITE 279/  
DIAS

## BARBANTE TE KUBERA

ACFG222 PTAL: 123KG - PNMGL / A2A2

## F. B. NEFRITA

D0797 LACT.: 9.041,0KG LEITE 359/DIAS



# BALSA II TN TE KUBERA

LOTE  
**04**

RGD: **FTKG 323** · Nasc.: **11/6/2015** · Sexo: **Fêmea** · Raça: **Gir**



Matriz de uma beleza ímpar e de muita docilidade. Balsa que foi escolhida dentre tantas doadoras da seleção Terras de Kubera para ser clonada. Balsa sagrou-se campeã em várias pistas que participou e seu clone seguiu seus passos, pois sagrou-se Reservada Campeã Melhor Novilha Expozebu/2017. - Último parto em 21/03/2021.

## BEM FEITOR RAPOSO

A7481 PTAL: 20KG - PNMGL / A2A2

## RAPOSO DA CAL

A6783 PTA 436,69KG ABCZ/UNESP

## UMIDADE CAL

LACT.: 5.694,0KG LEITE

X

## ROCAR JUJU ZONADO

AA5911 LACT.: 12.227,0KG DE LEITE 350/DIAS

## ZONADO MAXIXE

RGD A7433 PTA: 368,43KG ABCZ/UNESP

## SERTANEJA

P2619 LACT.: 2.448,0KG DE LEITE

ANTÔNIO ABÍLIO MARQUES CORDERO - TERRAS DE KUBERA

# AMPERIA FIV KUBERA

LOTE  
05

RGD: FTKG 344 · Nasc.: 20/9/2015 · Sexo: Fêmea · Raça: Gir



Matriz A2A2 que nos chama atenção pela sua forma leiteira, doadora de frente limpa, dorso forte e um úbere muito bem equilibrado em seus ligamentos. Ampéria traz na linha baixa uma das principais filhas da Balsa TE Kubera, Ielle AC da Fiel. Último parto em 14/09/2020.

- Segue inseminada do reprodutor FOLIÃO em 24/03/2021, sem tempo para confirmação.

## JAGUAR TE DO GAVIÃO

A2A2 PTAL: 675KG - EMBRAPA/ABCGIL

## S. C. UAÇAI JAGUAR

B4010 - A2A2 PTAL: 140KG - EMBRAPA/ABCGIL

## UMIDADE CAL.

LACT.: 5.694,0KG LEITE

X

## IELLE AC DA FIEL

FIEF115 LACT.: 8.212,78KG DE LEITE 365/DIAS

## C. A. SANSÃO

A2A2 PTAL: 650KG EMBRAPA/ABCGIL

## BALSA TE DE KUBERA

ACFG224 LACT.: 6.228,0KG DE LEITE





# BRISA KUBERA

RGD: **FTKG 374** · Nasc.: **8/1/2016** · Sexo: **Fêmea** · Raça: **Gir**

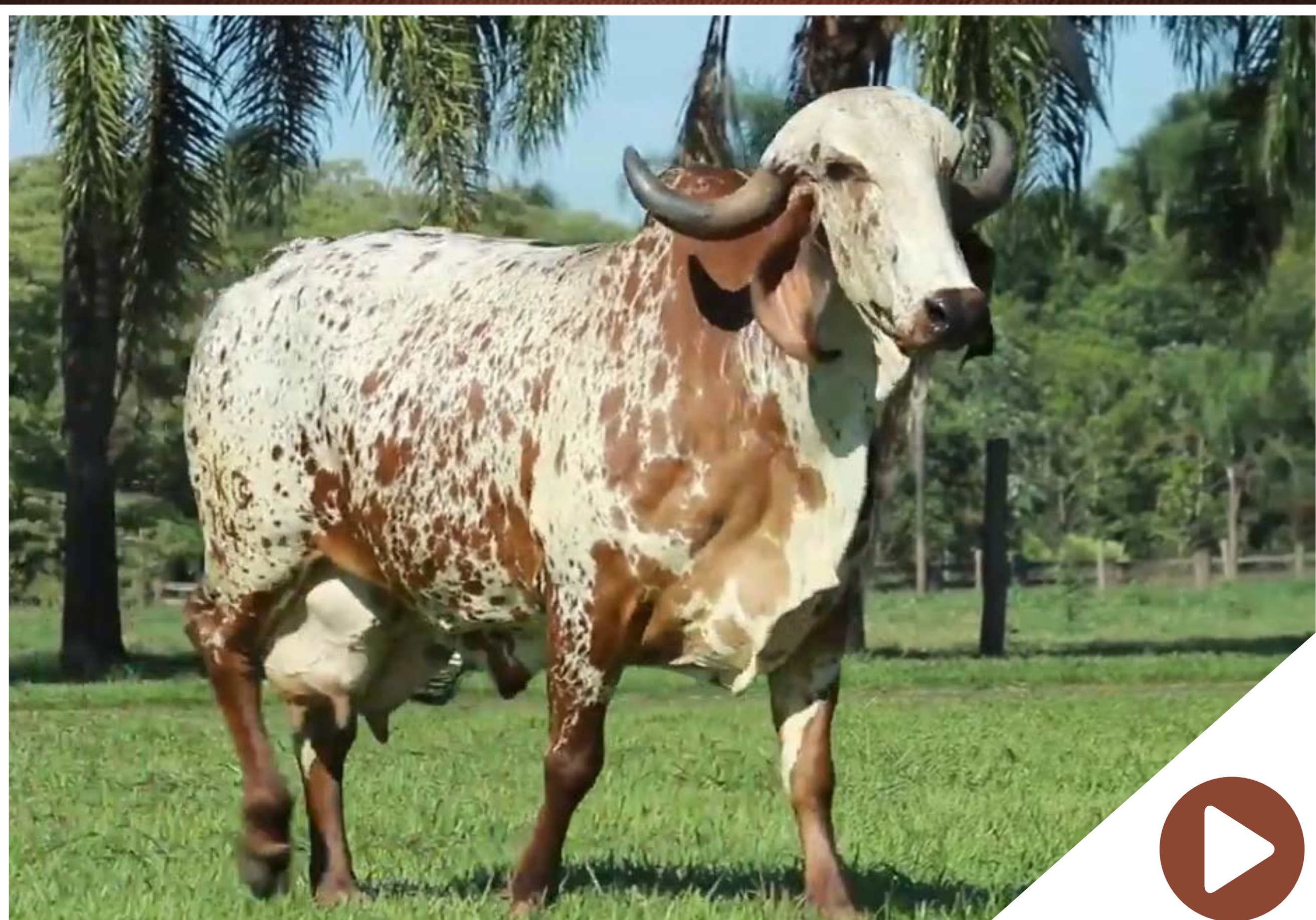

Doadora A2A2, que traz na linha alta Midas, que reúne em um só pedigree FB Nefrita e Canastra e na linha baixa Mama, que é descendente direta da Nata Pati Cal, doadora de referência em sua geração.

- Último parto em 21/09/2020.

- Segue com prenhez confirmada do reprodutor FOLIÃO e parto previsto para 27/10/2021.

## MIDAS FIV KUBERA

ACFG2243 PTAL: 252KG - PNMGL / A2A2

## ESTANHO TE KUBERA

ACFG813 PTAL: 0KG - PNMGL / A2A2

## CANASTRA TE KUBERA

ACFG289 LACT.: 11.404,0KG DE LEITE

X

## MAMA FIV KUBERA

ACFG2216 LACT.: 8.273,19KG DE LEITE 360/  
DIAS

## C. A. SANSÃO

A2A2 PTAL: 650KG EMBRAPA/ABCGIL

## NATA PATI CAL

CAL4530 LACT.: 7.304,0KG DE LEITE

ANTÔNIO ABÍLIO MARQUES CORDERO - TERRAS DE KUBERA

# NAISHA FIV KUBERA

LOTE  
07

RGD: **ACFG 2697** · Nasc.: **13/5/2014** · Sexo: **Fêmea** · Raça: **Gir**  
LACTAÇÃO: 4.038,64KG DE LEITE EM 250/DIAS



Matriz A2A2 que podemos destacar a qualidade de seu sistema mamário, aderido ao seu ventre e com ótima vascularização. Naisha resgata a genética da Bamba, doadora de muito tipo leiteiro e irmã completa do provado Urânio TE Silvânia.

- Último parto em 22/10/2020.

## FOLIÃO KUBERA

ACFG925 PTAL: 315,0KG - PNMGL / A2A2

## IMPRESSOR DE BRASÍLIA

B4692 PTAL: -21KG - PNMGL / A2A2

## ARGILA TE DE KUBERA

ACFG112 LACT.: 7.470,0KG DE LEITE

X

## QUECY FIV KUBERA

ACFG2582

## FARGO TE KUBERA

ACFG849 PTAL: 272KG - PNMGL / A2A2

## BAMBA TE KUBERA

ACFG232 LACT.: 6.719,0KG DE LEITE



RGD: FTKG 436 · Nasc.: 18/7/2017 · Sexo: Fêmea · Raça: Gir

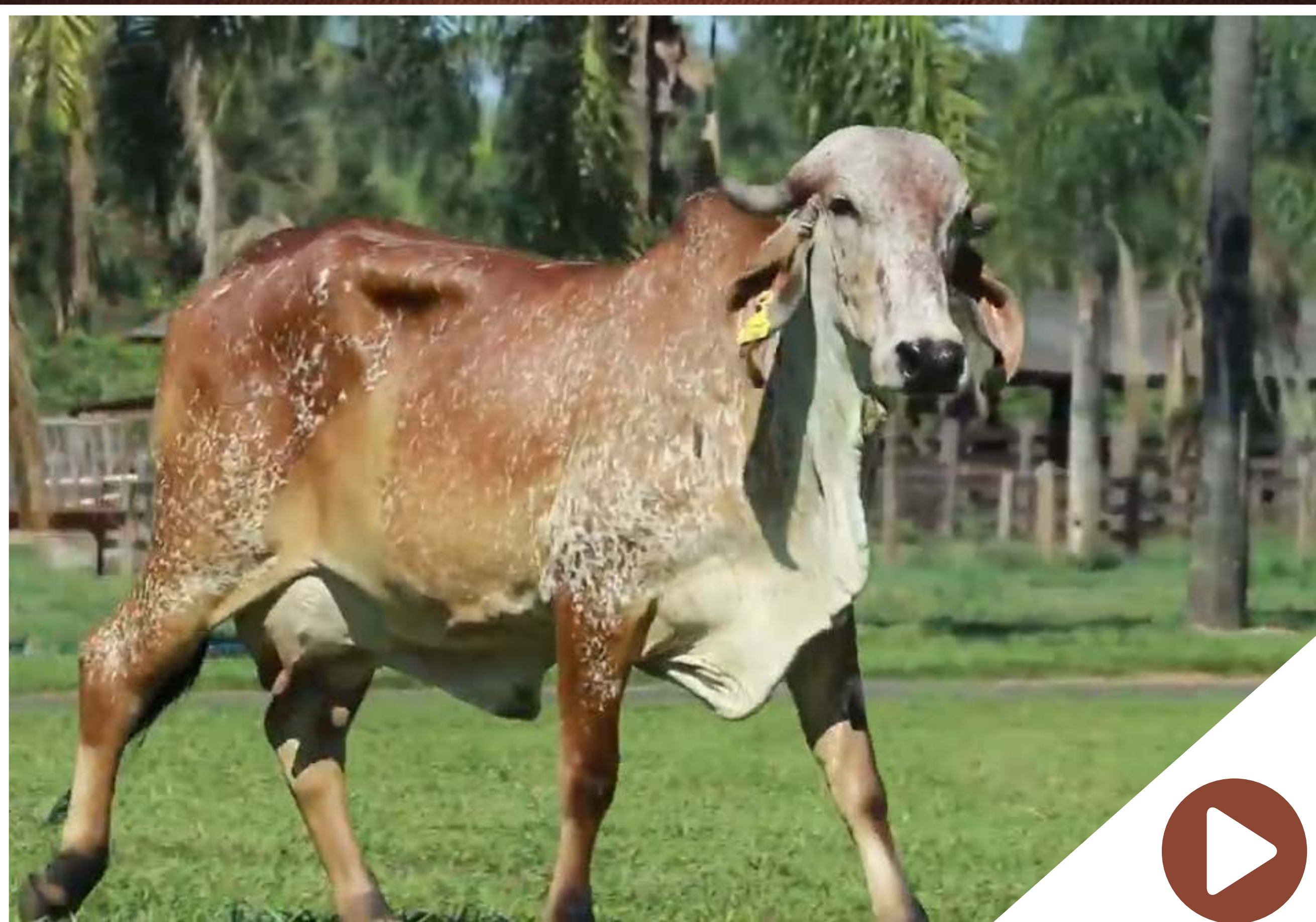

Matriz A2A2 que traz um equilíbrio entre força e forma leiteira, onde podemos destacar sua parte produtiva, costelas compridas e bem arqueadas que além desta característica funcional, ela traz um pedigree muito interessante de se trabalhar. Na linha alta Modelo, touro que traz como ponto forte em sua progênie a qualidade de seus sistemas mamários e na linha baixa Ielle, uma das principais descendentes da Balsa te Kubera.

- Último parto em 12/10/2020.

- Segue inseminada do reprodutor FOLIÃO em 03/04/2021, sem tempo para confirmação.

## MODELO TE DE BRASÍLIA

B5213 PTAL: 324KG - PNMGL - A2A2

## CAJU DE BRASÍLIA

B0058 - A2A2 PTAL: 181KG - EMBRAPA/ABCGIL

## GRINALDA TE DE BRASÍLIA

X9491 LACT.: 8.753,0KG DE LEITE

X

## IELLE AC DA FIEL

FIEF115 LACT.: 8.212,78KG DE LEITE 365/DIAS

## C. A. SANSÃO

A2A2 PTAL: 650KG EMBRAPA/ABCGIL

## BALSA TE DE KUBERA

ACFG224 LACT.: 6.228,0KG DE LEITE

ANTÔNIO ABÍLIO MARQUES CORDERO - TERRAS DE KUBERA

# DOLOMITA FIV KUBERA

LOTE  
09

RGD: ACFG 2729 · Nasc.: 10/11/2014 · Sexo: Fêmea · Raça: Gir

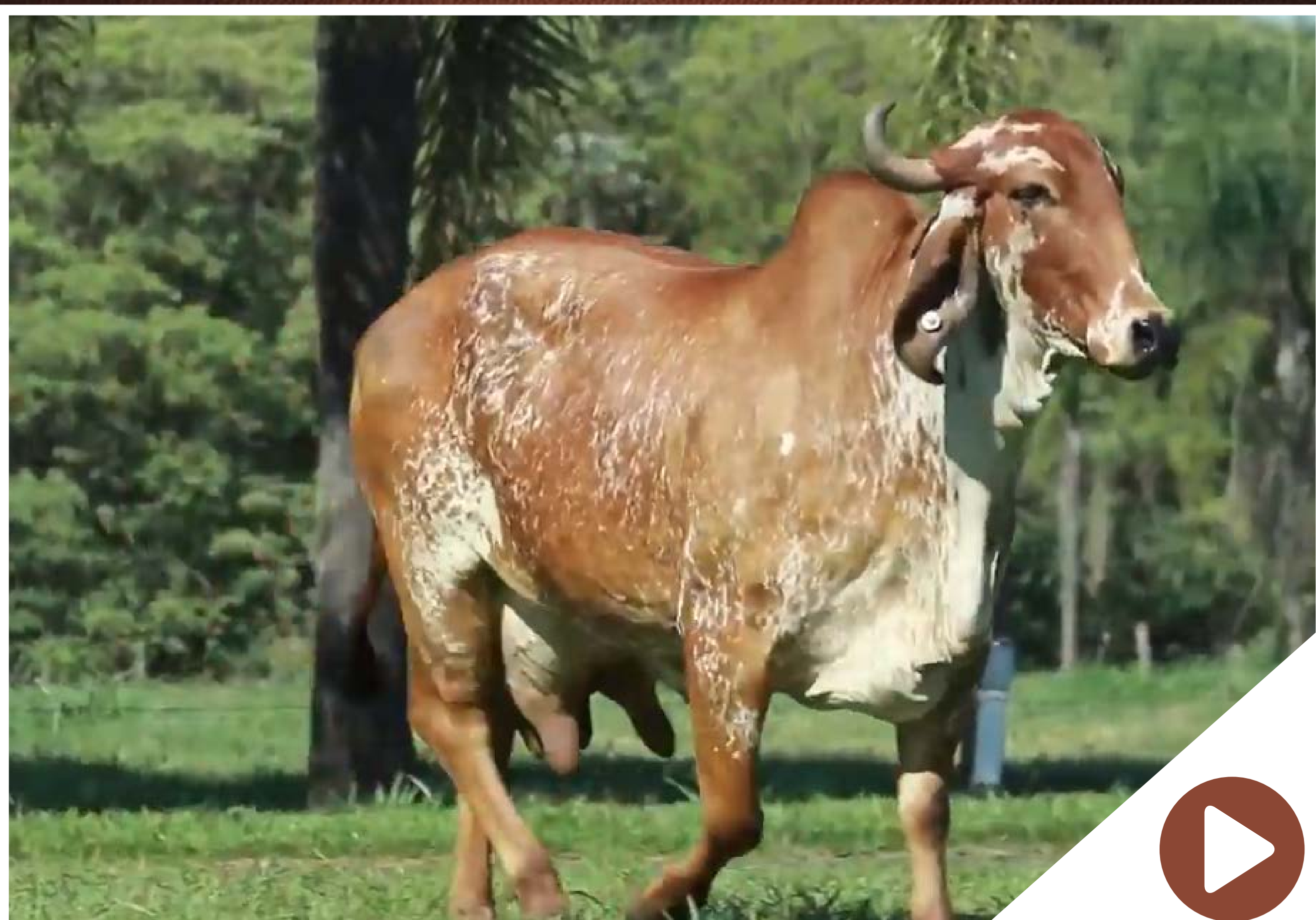

Dolomita traz a junção em seu pedigree de duas doadoras que fizeram marco na história da raça Gir Leiteiro: Profana de Brasília e FB Nefrita.  
- Último parto em 29/03/2021.

## HARGO KUBERA

ACFG1412 PTAL: 362KG - PNMGL / A2A2

## MODELO TE DE BRASÍLIA

B5213 PTAL: 324KG - PNMGL - A2A2

## AZALÉIA TE DE KUBERA

LACT.: 9.063KG EM 365 DIAS

X

## OFINA FIV PALMA

JDRB1279 LACT.: 7.721,0KG DE LEITE 365/  
DIAS

## C. A. SANSÃO

A2A2 PTAL: 650KG EMBRAPA/ABCGIL

## PROFANA DE BRASÍLIA

RRP4352 LACT.: 17.182,0KG LEITE 365/DIAS



ANTÔNIO ABÍLIO MARQUES CORDERO - TERRAS DE KUBERA

# MARIUCHA AC DA FIEL

LOTE  
**10**

RGD: FIEF 271 · Nasc.: 16/9/2014 · Sexo: Fêmea · Raça: Gir



Matriz A2A2 de muita estrutura corporal. Traz em sua linha alta o provado Facho TE Kubera, touro que imprime muita estrutura corporal em sua progênie e na linha baixa Hirna, matriz de mais de 9 toneladas de leite e que é filha direta da Balsa TE Kubera.

- Último parto em 13/03/2021.

## FACHO TE KUBERA

ACFG834 PTAL: 249KG - PNMGL / A2A2

## BARBANTE TE KUBERA

ACFG222 PTAL: 123KG - PNMGL / A2A2

## FB NEFRITA

D0797 LACT.: 9.041,0KG LEITE 359/DIAS

X

## HIRNA AC DA FIEL

FIEF66 LACT.: 9.655,49KG DE LEITE 348/DIAS

## C. A. SANSÃO

A2A2 PTAL: 650KG EMBRAPA/ABCGIL

## BALSA TE DE KUBERA

ACFG224 LACT.: 6.228,0KG DE LEITE



ANTÔNIO ABÍLIO MARQUES CORDERO - TERRAS DE KUBERA

# TURQUESA FIV KUBERA

LOTE

11

RGD: **ACFG 2728** · Nasc.: **10/11/2014** · Sexo: **Fêmea** · Raça: **Gir**



Turquesa traz em sua linha alta Hargo, touro provado que coloca muita força leiteira em suas filhas e bons úberes. Na linha baixa Fada Kubera, que é uma descendente direta de Phavira, tida por muitos uma das grandes matriarcas da seleção Kubera em sua geração.

- Último parto em 25/09/2020.

- Segue com prenhez confirmada do reprodutor FOLIÃO e parto previsto para 27/10/2021.

## HARGO KUBERA

ACFG1412 PTAL: 362KG - PNMGL / A2A2

## MODELO TE DE BRASÍLIA

B5213 PTAL: 324KG - PNMGL - A2A2

## AZALÉIA TE DE KUBERA

LACT.: 9.063KG EM 365 DIAS

X

## FADA KUBERA

ACFG1962 LACT.: 12.516,83KG DE LEITE 365/  
DIAS

## BARBANTE TE KUBERA

ACFG222 PTAL: 123KG - PNMGL / A2A2

## PHAVIRA TE KUBERA

ACFG1163 LACT.: 6.460,0KG LEITE 338/DIAS



ANTÔNIO ABÍLIO MARQUES CORDERO - TERRAS DE KUBERA

# YASMINE FIV KUBERA

LOTE  
12

RGD: ACFG 2730 · Nasc.: 11/11/2014 · Sexo: Fêmea · Raça: Gir



Matriz A2A2 que traz na linha alta o provado Hargo de Kubera e na linha baixa Ofina FIV da Palma, doadora descendente direta simplesmente da BI Grande Campeã Nacional Profana de Brasília.

- Último parto em 12/10/2020.

- Segue com prenhez confirmada do reprodutor EXIBIT e parto previsto para 16/09/2021.

## HARGO KUBERA

ACFG1412 PTAL: 362KG - PNMGL / A2A2

## MODELO TE DE BRASÍLIA

B5213 PTAL: 324KG - PNMGL - A2A2

## AZALÉIA TE DE KUBERA

LACT.: 9.063KG EM 365 DIAS

X

## OFINA FIV PALMA

JDRB1279 LACT.: 7.721,0KG DE LEITE 365/  
DIAS

## C. A. SANSÃO

A2A2 PTAL: 650KG EMBRAPA/ABCGIL

## PROFANA DE BRASÍLIA

RRP4352 LACT.: 17.182,0KG LEITE 365/DIAS



ANTÔNIO ABÍLIO MARQUES CORDERO - TERRAS DE KUBERA

# MANDY AC DA FIEL

LOTE  
13

RGD: FIEF 267 · Nasc.: 12/9/2014 · Sexo: Fêmea · Raça: Gir



Matriz A2A2 que traz na linha alta o provado Facho TE Kubera, e na linha materna Erika, que produziu mais de seis toneladas de leite e traz como mãe C.A Urgência que simplesmente é irmã completa do Rei Sansão.  
- Último parto em 10/11/2020.

## FACHO TE KUBERA

ACFG834 PTAL: 249KG - PNMGL / A2A2

## BARBANTE TE KUBERA

ACFG222 PTAL: 123KG - PNMGL / A2A2

## FB NEFRITA

D0797 LACT.: 9.041,0KG LEITE 359/DIAS

X

## ERIKA KUBERA

ACFG704 LACT.: 6.685,71KG DE LEITE 365/  
DIAS

## BEM FEITOR RAPOSO

A7481 PTAL: 20KG - PNMGL / A2A2

## CA URGENCIA TE

KCA628 LACT.: 10.932,0KG DE LEITE





ANTÔNIO ABÍLIO MARQUES CORDERO - TERRAS DE KUBERA

# ESMERALDA FIV KUBERA

LOTE  
14

RGD: ACFG 2725 · Nasc.: 6/11/2014 · Sexo: Fêmea · Raça: Gir



Matriz A2A2 que traz um pedigree fechado na seleção Terras de Kubera. Na linha alta o provado Hargo e na linha baixa Fada, que produziu mais de 12 toneladas de leite em controle leiteiro oficial.

- Último parto em 19/09/2020.

- Segue com prenhez confirmada do reprodutor FOLIÃO e parto previsto para 04/12/2021.

## HARGO KUBERA

ACFG1412 PTAL: 362KG - PNMGL / A2A2

## MODELO TE DE BRASÍLIA

B5213 PTAL: 324KG - PNMGL - A2A2

## AZALÉIA TE DE KUBERA

LACT.: 9.063KG EM 365 DIAS

X

## FADA KUBERA

ACFG1962 LACT.: 12.516,83KG DE LEITE 365/DIAS

## BARBANTE TE KUBERA

ACFG222 PTAL: 123KG - PNMGL / A2A2

## PHAVIRA TE KUBERA

ACFG1163 LACT.: 6.460,0KG LEITE 338/DIAS



ANTÔNIO ABÍLIO MARQUES CORDERO - TERRAS DE KUBERA

# BANDITH FIV KUBERA

LOTE  
15

RGD: **FTKG 383** · Nasc.: **15/2/2016** · Sexo: **Fêmea** · Raça: **Gir**



Bandith, matriz A2A2 que traz um pedigree aberto para se trabalhar as principais linhagens da raça Gir Leiteiro.  
- Último parto em 24/12/2020.

## DIAMANTE TE BRAS.

RRP5640 PTAL: 783KG - PNMGL - A2A2

## METEORO DE BRASÍLIA

B5226 PTAL: 200KG - PNMGL / A2A2

## LUZIADA BRASÍLIA

LACT.: 15.652,0KG / VG.: 2.143,2KG DE LEITE

X

## GUZZA AC DA FIEL

FIEF37 LACT.: 9.094,44KG DE LEITE 365/  
DIAS

## TEATRO DA SILVANIA

A1A2 PTAL: 211KG - EMBRAPA/ABCGIL

## DANAH TE KUBERA

ACFG614 LACT.: 11.760,0KG DE LEITE



ANTÔNIO ABÍLIO MARQUES CORDERO - TERRAS DE KUBERA

# BERTHA FIV KUBERA

LOTE  
16

RGD: FTKG 387 · Nasc.: 24/2/2016 · Sexo: Fêmea · Raça: Gir



Matriz A2A2 que traz na linha alta Jaguar, touro reconhecido pelo seu potencial em transmissão de leite em sua progênie e que fez inúmeras campeãs de torneio leiteiro e na linha baixa Baritona TE Kubera, doadora que podemos destacar entre suas qualidades o seu sistema mamário.

- Último parto em 06/01/2021.

## JAGUAR TE DO GAVIÃO

A2A2 PTAL: 675KG - EMBRAPA/ABCGIL

## S. C. UAÇAI JAGUAR

B4010 - A2A2 PTAL: 140KG - EMBRAPA/ABCGIL

## UMIDADE CAL.

LACT.: 5.694,0KG LEITE

X

## BARITONA TE KUBERA

ACFG230 LACT.: 14.071,88KG DE LEITE 344/  
DIAS

## CAJU DE BRASÍLIA

B0058 - A2A2 PTAL: 181KG - EMBRAPA/ABCGIL

## EFALC NATA LAGEADO

AB5615 LACT.: 15.126,0KG DE LEITE



# NAFTA KUBERA

RGD: **FTKG 423** · Nasc.: **15/4/2017** · Sexo: **Fêmea** · Raça: **Gir**



Nafta, matriz A2A2 que nos traz um pedigree muito interessante. Na linha alta o “especialista em úberes” - Modelo TE de Brasília e na linha baixa o clone de uma das principais filhas de Luziada de Brasília, Maraíza I TN Kubera.

- Último parto em 06/11/2020.

- Segue inseminada do reprodutor FOLIÃO em 03/04/2021, sem tempo para confirmação.

## MODELO TE DE BRASÍLIA

B5213 PTAL: 324KG - PNMGL - A2A2

## CAJU DE BRASÍLIA

B0058 - A2A2 PTAL: 181KG - EMBRAPA/ABCGIL

## GRINALDA TE DE BRASÍLIA

X9491 LACT.: 8.753,0KG DE LEITE

X

## MARAISA I TN KUBERA

ACFG2738 LACT.: 5.509,8KG DE LEITE 241/  
DIAS

## C. A. SANSÃO

A2A2 PTAL: 650KG EMBRAPA/ABCGIL

## LUZIADA BRASÍLIA

LACT.: 15.652,0KG / VG.: 2.143,2KG DE LEITE

ANTÔNIO ABÍLIO MARQUES CORDERO - TERRAS DE KUBERA

# ANAHITA KUBERA

LOTE  
18

RGD: FTKG 255 · Nasc.: 2/1/2015 · Sexo: Fêmea · Raça: Gir



Matriz A2A2 que traz na linhagem paterna Meteoro de Brasília e na linha baixa Hirna, matriz que produziu mais de nove toneladas de leite e que é descendente direta da grande Balsa TE Kubera.  
- Último parto em 27/02/2021.

## METEORO DE BRASÍLIA

B5226 PTAL: 200KG - PNMGL / A2A2

## RAJASTAN DE BRASÍLIA

A3226 PTA LEITE 386.56KG ABCZ/UNESP

## GRINALDA TE DE BRASÍLIA

X9491 LACT.: 8.753,0KG DE LEITE

X

## HIRNA AC DA FIEL

FIEF66 LACT.: 9.655,49KG DE LEITE 348/DIAS

## C. A. SANSÃO

A2A2 PTAL: 650KG EMBRAPA/ABCGIL

## BALSA TE DE KUBERA

ACFG224 LACT.: 6.228,0KG DE LEITE



ANTÔNIO ABÍLIO MARQUES CORDERO - TERRAS DE KUBERA

# ARIETHA FIV KUUBERA

LOTE  
19

RGD: FTKG 355 · Nasc.: 10/11/2015 · Sexo: Fêmea · Raça: Gir



Matriz A2A2 que traz na linha alta Jaguar e na linha materna Haurir que produziu mais de sete mil quilos de leite e é uma descendente direta da Bambam, irmã completa de Urânio TE Silvânia.  
- Último parto em 23/03/2021.

## JAGUAR TE DO GAVIÃO

A2A2 PTAL: 675KG - EMBRAPA/ABCGIL

## S. C. UAÇAI JAGUAR

B4010 - A2A2 PTAL: 140KG - EMBRAPA/ABCGIL

## UMIDADE CAL.

LACT.: 5.694,0KG LEITE

X

## HAURIR FIV KUBERA

ACFG1680 LACT.: 7.191,0KG DE LEITE 353/  
DIAS

## IMPRESSOR DE BRASÍLIA

B4692 PTAL: -21KG - PNMGL / A2A2

## BAMBA TE KUBERA

ACFG232 LACT.: 6.719,0KG DE LEITE



ANTÔNIO ABÍLIO MARQUES CORDERO - TERRAS DE KUBERA

# CHIARA FIV KUBERA

LOTE  
20

RGD: ACFG 2686 · Nasc.: 31/3/2014 · Sexo: Fêmea · Raça: Gir



Matriz A2A2 que traz na linha materna Vale Ouro, um dos principais touros da seleção Silvânia e na linha materna Outrora, irmã completa da Jama FIV da Palma - Grande Campeã Expozebu!!!  
- Último parto em 15/04/2021.

## VALEOURO TE SILVANIA

EFC464 PTAL: 504KG - PNMGL / A2A2

## CAJU DE BRASÍLIA

B0058 - A2A2 PTAL: 181KG - EMBRAPA/ABCGIL

## EFALC NATA LAGEADO

AB5615 LACT.: 15.126,0KG DE LEITE

X

## OUTRORA FIV DA PALMA

JDRB1323 LACT.: 11.709,0KG DE LEITE 365/  
DIAS

## BEM FEITOR RAPOSO

A7481 PTAL: 20KG - PNMGL / A2A2

## NAÇÃO DA CAL

CAL4354 LACT.: 7.985,0KG LEITE 365/DIAS.



# MILI AC DA FIEL

LOTE  
21

RGD: FIEF 265 · Nasc.: 9/9/2014 · Sexo: Fêmea · Raça: Gir  
LACTAÇÃO: 2.772,21KG DE LEITE EM 173/DIAS



Mili, matriz A2A2 que nos chama atenção pelo seu equilíbrio, matriz comprida, angulosa e com uma garupa bem corrigida em seu nivelamento e comprimento. - Segue com prenhez confirmada de touros da fazenda e parto previsto para 11/05/2021.

## FACHO TE KUBERA

ACFG834 PTAL: 249KG - PNMGL / A2A2

## BARBANTE TE KUBERA

ACFG222 PTAL: 123KG - PNMGL / A2A2

## FB NEFRITA

D0797 LACT.: 9.041,0KG LEITE 359/DIAS

X

## DANAH TE KUBERA

ACFG614 LACT.: 11.760,12KG DE LEITE 344/  
DIAS

## C. A. SANSÃO

A2A2 PTAL: 650KG EMBRAPA/ABCGIL

## PIATA TE DE BRAS

RRP4366 LACT.: 8.231,0KG DE LEITE



ANTÔNIO ABÍLIO MARQUES CORDERO - TERRAS DE KUBERA

LOTE  
22

# BETINA KUBERA

RGD: FTKG 393 · Nasc.: 13/4/2016 · Sexo: Fêmea · Raça: Gir



Matriz A2A2 que traz na linhagem materna Ielle, uma das principais descendentes da grande Balsa Te Kubera.

- Último parto em 21/10/2020.

- Segue com prenhez confirmada do reprodutor FOLIÃO e parto previsto para 27/09/2021.

## JK AC DA FIEL

FIEF168

## FARDO FIV F. MUTUM

MUT697 - A2A2 PTAL: 263KG - EMBRAPA/ABCGIL

## DIADEMA TE KUBERA

ACFG497

X

## IELLE AC DA FIEL

FIEF115 LACT.: 8.212,78KG DE LEITE 365/DIAS

## C. A. SANSÃO

A2A2 PTAL: 650KG EMBRAPA/ABCGIL

## BALSA TE DE KUBERA

ACFG224 LACT.: 6.228,0KG DE LEITE



ANTÔNIO ABÍLIO MARQUES CORDERO - TERRAS DE KUBERA

# PALMA KUBERA

LOTE  
23

RGD: FTKG 491 · Nasc.: 10/12/2017 · Sexo: Fêmea · Raça: Gir

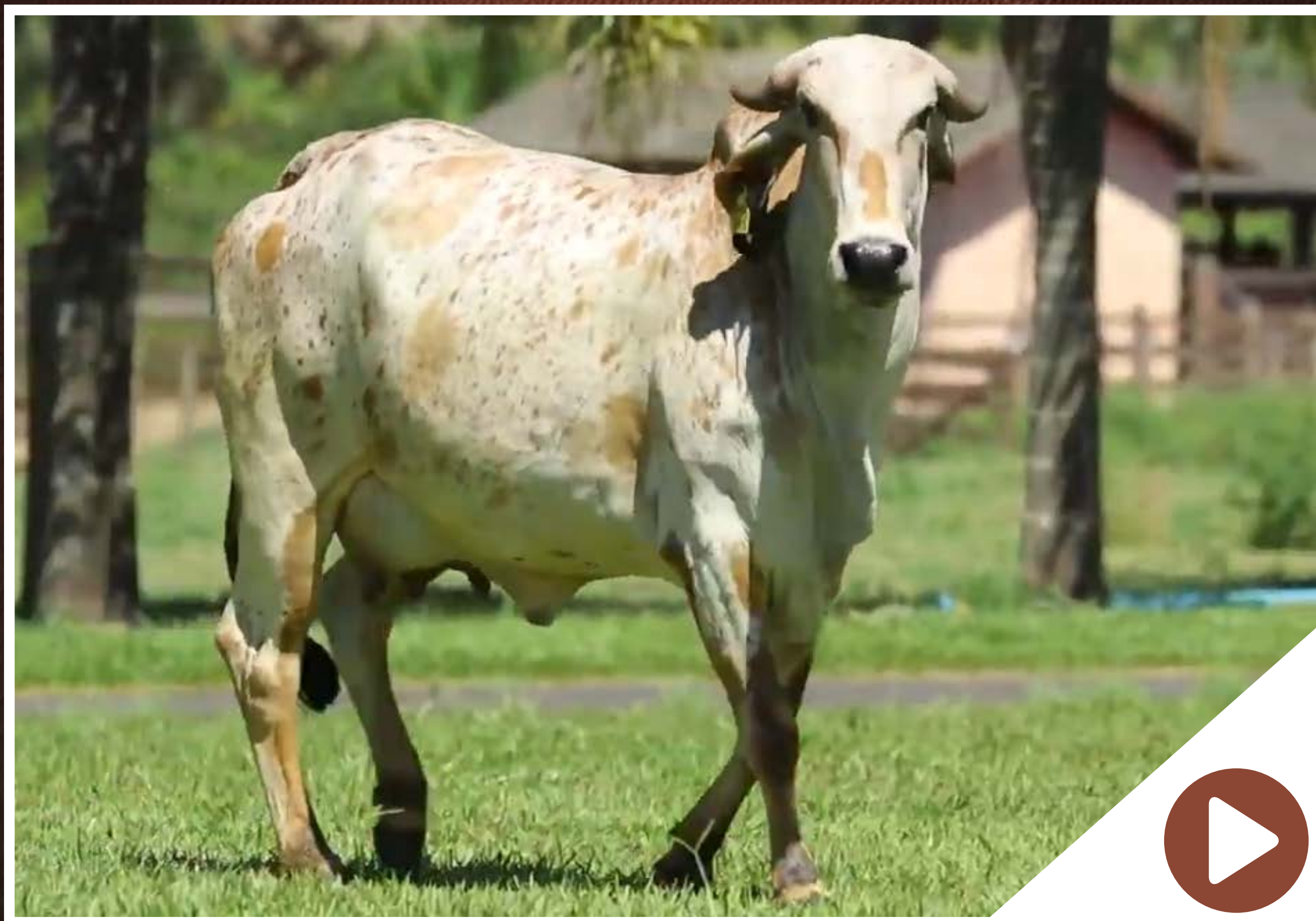

Matriz A2A2 que traz na linha materna a importante genética de uma das principais matrizes da raça, Profana de Brasília.

- Segue com prenhez confirmada do reprodutor IMPERADOR e parto previsto para 08/04/2021.

## JOVEM AC DA FIEL

FIEF165

## CAJU DE BRASÍLIA

B0058 - A2A2 PTAL: 181KG - EMBRAPA/ABCGIL

## DANAH TE KUBERA

ACFG614 LACT.: 11.760,12KG DE LEITE 344/DIAS

X

## YASMINE FIV KUBERA

ACFG2730

## HARGO KUBERA

ACFG1412 PTAL: 362KG - PNMGL / A2A2

## OFINA FIV DA PALMA

JDRB1279 LACT.: 7.721,0KG DE LEITE 365/DIAS



ANTÔNIO ABÍLIO MARQUES CORDERO - TERRAS DE KUBERA

LOTE  
24

# ALERTA FIV KUBERA

RGD: FTKG 341 · Nasc.: 17/9/2015 · Sexo: Fêmea · Raça: Gir



Alerta, matriz A2A2 que traz na linha paterna o provado Facho TE Kubera e na linha materna resgatamos a genética da Soja de Brasília.  
- Último parto em 05/04/2021.

## FACHO TE KUBERA

ACFG834 PTAL: 249KG - PNMGL / A2A2

## BARBANTE TE KUBERA

ACFG222 PTAL: 123KG - PNMGL / A2A2

## F. B. NEFRITA

D0797 LACT.: 9.041,0KG LEITE 359/DIAS

X

## GOSTOSA FIV KUBERA

FTKG185

## CAJU DE BRAS.

B0058 - A2A2 PTAL: 181KG - EMBRAPA/ABCGIL

## JORNANIA FIV KUBERA

ACFG1852 1ªLACT.: 9.720,0KG DE LEITE



ANTÔNIO ABÍLIO MARQUES CORDERO - TERRAS DE KUBERA

# TERNURA DA KUBERA

LOTE  
25

RGD: FTKG 522 · Nasc.: 25/6/2018 · Sexo: Fêmea · Raça: Gir



Novilha A2A2 que segue com prenhez confirmada do reprodutor IMPERADOR e parto previsto para 10/06/2021.

## JOVEM AC DA FIEL

FIEF165

## CAJU DE BRASÍLIA

B0058 - A2A2 PTAL: 181KG - EMBRAPA/ABCGIL

## DANAH TE KUBERA

ACFG614 LACT.: 11.760,0KG DE LEITE 344/DIAS

X

## ANGRA FIV KUBERA

FTKG342

## JAGUAR TE DO GAVIÃO

A2A2 PTAL: 675KG - EMBRAPA/ABCGIL

## AMELIE KUBERA

ACFG2659 LACT.: 6.504,92KG DE LEITE 365/DIAS



# BETTIE KUBERA

RGD: FTKG 414 · Nasc.: 30/12/2016 · Sexo: Fêmea · Raça: Gir



Novilha A2A2 que traz na linhagem materna Electra, matriz que produziu mais de 8 mil quilos de leite em controle leiteiro oficial e que é irmã completa simplesmente de Fécula FIV F. Mutum, matriz recordista de produção em torneio leiteiro, Grande Campeã e Melhor Úbere Nacional Expozebú.  
- Último parto em 16/04/2021.

## JOVEM AC DA FIEL

FIEF165

## CAJU DE BRASÍLIA

B0058 - A2A2 PTAL: 181KG - EMBRAPA/ABCGIL

## DANAH TE KUBERA

ACFG614 LACT.: 11.760,0KG DE LEITE 344/DIAS

X

## ELECTRA FIV KUBERA

FTKG131 LACT.: 8.421,25KG DE LEITE 347/  
DIAS

## C. A. SANSÃO

A2A2 PTAL: 650KG EMBRAPA/ABCGIL

## PALMA F MUTUM

LACT.: 9.111,0KG DE LEITE

ANTÔNIO ABÍLIO MARQUES CORDERO - TERRAS DE KUBERA

# BRIGITTE FIV KUBERA

LOTE  
27

RGD: FTKG 379 · Nasc.: 10/2/2016 · Sexo: Fêmea · Raça: Gir



Matriz A2A2 que segue com prenhez confirmada do reprodutor FOLIÃO e parto previsto para 04/12/2021.

- Último parto em 14/10/2020.

## DIAMANTE TE BRAS,

RRP5640 PTAL: 783KG - PNMGL - A2A2

## METEORO DE BRASÍLIA

B5226 PTAL: 200KG - PNMGL / A2A2

## LUZIADA BRASÍLIA

LACT.: 15.652,0KG / VG.: 2.143,2KG DE LEITE

X

## GUZZA AC DA FIEL

FIEF37 LACT.: 9.094,44KG DE LEITE 365/  
DIAS

## TEATRO DA SILVANIA

A1A2 PTAL: 211KG - EMBRAPA/ABCGIL

## DANAH TE KUBERA

ACFG614 LACT.: 11.760,0KG DE LEITE 344/DIAS



# BYRIBA KUBERA

RGD: FTKG 391 · Nasc.: 29/3/2016 · Sexo: Fêmea · Raça: Gir



Matriz A2A2 que é filha direta da Maraísa FIV Kubera, umas das principais filhas de Luziada e que foi clonada pela seleção Terras de Kubera.

- Último parto em 23/12/2020.

- Segue inseminada do reprodutor FOLIÃO em 03/04/2021, sem tempo para confirmação.

## JUPITER AC DA FIEL

FIEF175

## MODELO TE DE BRAS.

B5213 PTAL: 324KG - PNMGL - A2A2

## BALSA TE DE KUBERA

ACFG224 LACT.: 6.228,0KG DE LEITE

X

## MARAISA FIV KUBERA

ACFG2193 LACT.: 11.048,47KG DE LEITE 365/  
DIAS

## C. A. SANSÃO

A2A2 PTAL: 650KG EMBRAPA/ABCGIL

## LUZITANA DE BRAS.

LACT.: 15.652,0KG / VG.: 2.143,2KG DE LEITE

# ESTÁTICA KUBERA

LOTE  
29

RGD: FTKG 433 · Nasc.: 13/6/2017 · Sexo: Fêmea · Raça: Gir



Matriz A2A2 que podemos destacar na sua linhagem materna a descendência simplesmente da incomparável Profana de Brasília.  
- Último parto em 12/04/2021.

## JOVEM AC DA FIEL

FIEF165

## CAJU DE BRASÍLIA

B0058 - A2A2 PTAL: 181KG - EMBRAPA/ABCGIL

## DANAH TE KUBERA

ACFG614 LACT.: 11.760,0KG DE LEITE 344/DIAS

X

## CLARINHA FIV KUBERA

ACFG2678 LACT.: 3.821,53KG DE LEITE 184/DIAS

## FACHO TE KUBERA

ACFG834 PTAL: 249KG - PNMGL / A2A2

## OFINA FIV DA PALMA

JDRB1279 LACT.: 7.721,0KG DE LEITE 365/DIAS



ANTÔNIO ABÍLIO MARQUES CORDERO - TERRAS DE KUBERA

# MARY KUBERA

LOTE  
30

RGD: FTKG 416 · Nasc.: 6/1/2017 · Sexo: Fêmea · Raça: Gir



Matriz A2A2 que segue parida dia 12 de abril de 2021.

## PANAMA KUBERA

ACFG1128 A2A2

## BEM FEITOR RAPOSO

A7481 PTAL: 20KG - PNMGL / A2A2

## FB NEFRITA

D0797 LACT.: 9.041,0KG LEITE 359/DIAS

X

## MABY FIV KUBERA

ACFG2693 LACT.: 4.135,82KG DE LEITE 287/  
DIAS

## DIAMANTE TE BRAS.

RRP5640 PTAL: 783KG - PNMGL - A2A2

## ACROBATA

FBGO507



ANTÔNIO ABÍLIO MARQUES CORDERO - TERRAS DE KUBERA

LOTE  
31

# THALIA DA KUBERA

RGD: FTKG 519 · Nasc.: 19/6/2018 · Sexo: Fêmea · Raça: Gir



Matriz A2A2 que segue com prenhez confirmada de embrião 5/8 sangue (MIAMI x FEBENTA FIV ESPELHO DA TROPICAL - 7636S - Lactação oficial de 5.606,79kg de leite em 308/dias (Espelho de Brasília x Canoa LE)) e parto previsto para 01/09/2021.

## JUPITER AC DA FIEL

FIEF175

## MODELO TE DE BRAS.

B5213 PTAL: 324KG - EMBRAPA/ABCGIL

## BALSA TE DE KUBERA

ACFG224 LACT.: 6.228,0KG DE LEITE

X

## MIMOSA AC DA FIEL

FIEF245

## RADAR DOS POÇÕES

A2A1 PTAL: 814.6KG - ABCZ/UNESP

## POMPOSA FIV KUBERA

ACFG2319 LACT.: 5.176,0KG DE LEITE 365/DIAS



ANTÔNIO ABÍLIO MARQUES CORDERO - TERRAS DE KUBERA

# AVA FIV KUBERA

LOTE  
32

RGD: FTKG 361 · Nasc.: 16/11/2015 · Sexo: Fêmea · Raça: Gir



Matriz A2A2 que traz na linha materna Jaguar TE do Gavião e na linha materna Haurir, matriz que ultrapassou os sete mil quilos de leite produzidos e que é uma descendente direta da Bambam TE Kubera, irmã completa do Urânio.  
- Último parto em 30/03/2021.

## JAGUAR TE DO GAVIÃO

A2A2 PTAL: 675KG - EMBRAPA/ABCGIL

## S. C. UAÇAI JAGUAR

B4010 - A2A2 PTAL: 140KG - EMBRAPA/ABCGIL

## UMIDADE CAL.

LACT.: 5.694,0KG LEITE

X

## HAURIR FIV KUBERA

ACFG1680 LACT.: 7.191,0KG DE LEITE 353/  
DIAS

## IMPRESSOR DE BRASÍLIA

B4692 PTAL: -21KG - PNMGL / A2A2

## BAMBA TE KUBERA

ACFG232 LACT.: 6.719,0KG DE LEITE



ANTÔNIO ABÍLIO MARQUES CORDERO - TERRAS DE KUBERA

LOTE  
33

# ANIEL DA KUBERA

RGD: FTKG 555 · Nasc.: 30/4/2019 · Sexo: Macho · Raça: Gir

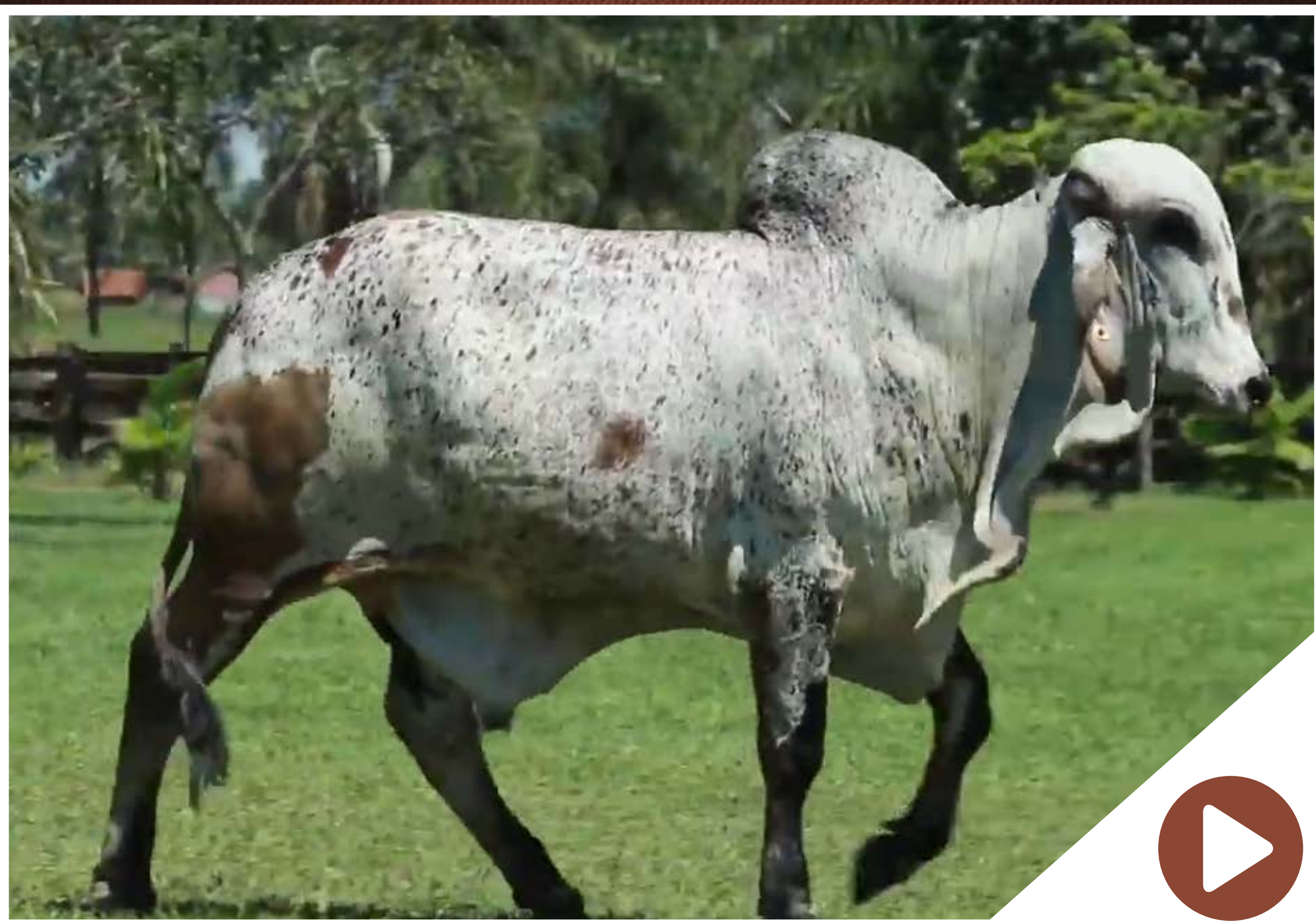

Aniel reprodutor A2A2 que nos chama atenção pela sua estrutura e força leiteira e que possui um pedigree interessante aberto para muitas linhagens da raça Gir Leiteiro.

## JUPITER AC DA FIEL

FIEF175

## MODELO TE DE BRAS.

B5213 PTAL: 324KG - PNMGL - A2A2

## BALSA TE DE KUBERA

ACFG224 LACT.: 6.228,0KG DE LEITE

X

## FADA KUBERA

ACFG1962 LACT.: 12.516,83KG DE LEITE 365/  
DIAS

## BARBANTE TE KUBERA

ACFG222 PTAL: 123KG - PNMGL / A2A2

## PHAVIRA TE KUBERA

ACFG1163 LACT.: 6.460,0KG LEITE 338/DIAS



ANTÔNIO ABÍLIO MARQUES CORDERO - TERRAS DE KUBERA

# ANTONY KUBERA

LOTE  
34

RGD: **FTKG 563** · Nasc.: **30/11/2019** · Sexo: **Macho** · Raça: **Gir**



Antony, reprodutor A2A2 que traz a sua segunda mãe, Inércia FIV F.Mutum, matriz campeã em torneio leiteiro e que produziu a recordista mundial em produção de torneio leiteiro Mizza Fiv F.Mutum.

## FLOYD KUBERA

FTKG413

## JOVEM AC DA FIEL

FIEF165

## PORINGA FIV KUBERA

ACFG2440

X

## ADIRA FIV KUBERA

FTKG309

## TABU TE CAL

A1A1 PTAL: 420KG - PNMGL

## INERCIA FIV F. MUTUM

MUT1350 1ªLACT.: 10.998,0KG DE LEITE



ANTÔNIO ABÍLIO MARQUES CORDERO - TERRAS DE KUBERA

# ASTRO KUBERA

LOTE  
35

RGD: FTKG 564 · Nasc.: 4/10/2019 · Sexo: Macho · Raça: Gir

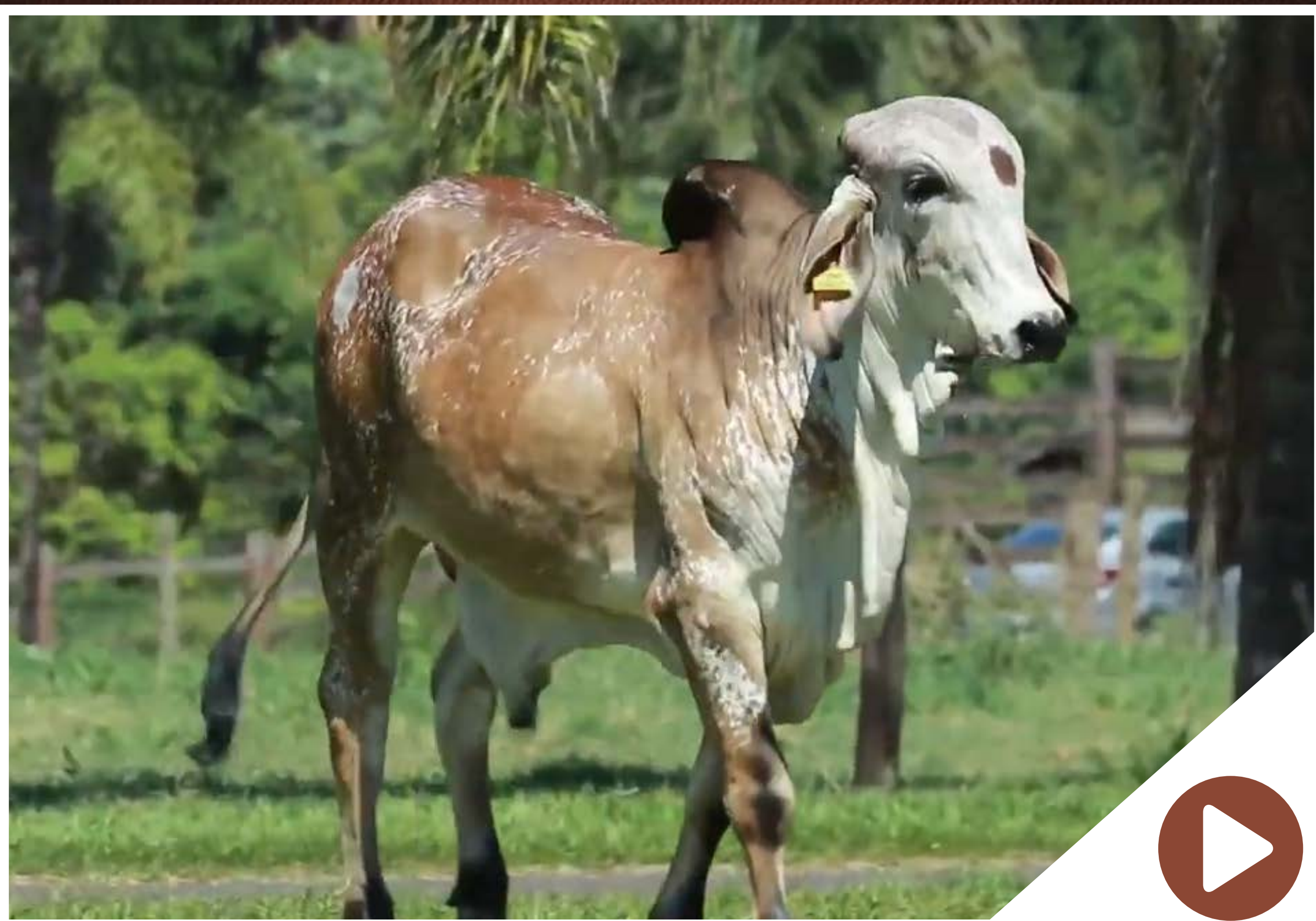

Reprodutor A2A2 que traz em sua linha materna Avelan, filha de Electra FIV Kubera, irmã completa de Fécula FIV F Mutum - Grande Campeã Expozebu e Nacional.

## JUPITER AC DA FIEL

FIEF175

## MODELO TE DE BRAS.

B5213 PTAL: 324KG - PNMGL - A2A2

## BALSA TE DE KUBERA

ACFG224 LACT.: 6.228,0KG DE LEITE

X

## AVELAN KUBERA

FTKG289 LACT.: 3.477,0KG DE LEITE 168/  
DIAS

## PERALTA FIV KUBERA

ACFG1237 PTAL: 209KG - PNMGL / A2A2

## ELECTRA FIV KUBERA

FTKG131 LACT.: 8.421,25KG DE LEITE 347/DIAS

