



FÊMEAS DE FAMÍLIAS
ALTAMENTE PRODUTIVAS

2º LEILÃO

GENÉTICA
Moura Leite
GIROLANDO



14 DE MARÇO

DOMINGO 10 HORAS
(HORÁRIO DE BRASÍLIA)

2º LEILÃO

GENÉTICA Moura Leite

GIROLANDO

14 DE MARÇO

DOMINGO 10 HORAS
(HORÁRIO DE BRASÍLIA)

TRANSMISSÃO



RETRANSMISSÃO



MARKETING



(13) 99752.2510

LEILOEIRO



(35) 99964.9007

APOIO



NÚCLEO DOS CRIADORES
DE GIROLANDO HS

LEILOEIRA



(43) 3373.7077

ASSESSORIA



ASSESSORIA PECUÁRIA
www.boibeefmilk.com.br
(34) 992816000

COORDENAÇÃO



(11) 99656.1820



RG 81791 - 0070 - VG 497,23KG - A2A2
CCG - 1/2 HOL + 1/2 GIR - FÊMEA - NASC.:14/08/2010

50%
À VENDA

FUMAÇA FIV TEATRO CAFALLONI



**VEJA O
VÍDEO**

LACTAÇÃO:

12.266,65KG DE LEITE EM 321/DIAS

ESPANTOSO

PTA LEITE 145,49KG ABCZ/UNESP

TEATRO DA SILVÂNIA

PTAL: 211KG - EMBRAPA/ABCGIL

EFALC NATA LAGEADO

15.126,0KG DE LEITE

X

QUINTA CAFALLONI

*** **

*** **

*** **

*** **



**ÉHORA FIV GENGIS KHAN MOURA LEITE - FILHA
MELHOR FÊMEA JOVEM**

Para tudo!!!! A doadora mais consagrada da Genética Moura Leite! Fumaça foi 8 vezes Grande Campeã e 7 vezes Melhor Úbere Adulto, sagrando-se a mais 1/2H mais premiada do Mato Grosso do Sul! Fumaça esbanja fertilidade com alta produção de embriões, filhas de extrema beleza racial e funcionalidade. Filhas essas que veem se destacando no cenário nacional, fazendo a Melhor Fêmea Jovem CCG 1/4H em Uberaba 2019 na etapa Megaleite. Doadora destaque que agrega em qualquer plantel do Brasil! Último parto em 13/03/2020 /

- Segue com prenhez confirmada de embrião 3/4 sangue (YODER x FUMAÇA FIV TEATRO CAFALLONI 81791 1/2 (Teatro da Silvânia x Quinta Cafalloni)) e parto previsto para 04/08/2021.

- Observação: posterior esquerdo desbalanceado / Faz uso de Ocitocina.



RG 6125AH - PRMG1632 - VG 760,22KG
CCG - 1/2 HOL + 1/2 GIR - FÊMEA - NASC.:13/04/2014



**VEJA O
VÍDEO**

ORIXÁ FIV RIO DO LEITE

LACTAÇÃO:
15.540,08KG DE LEITE EM 474/DIAS

SANDY-VALLEY BOLTON-ET
PTAT: 0.49 / GTPI: 1904

JAGUAR TE DO GAVIÃO
PTAL: 675KG - EMBRAPA/ABCGIL

DE-SU GILLESPIY-ET
PTAT: 1.29 / TPI: 2252

X

AJALA FIV CABO VERDE
10.120,42KG LEITE 365 DIAS

DE-SU 6822-ET

FINEZA FIV F.MUTUM
7.656,0KG DE LEITE
VG : 288,2 KG DE LEITE

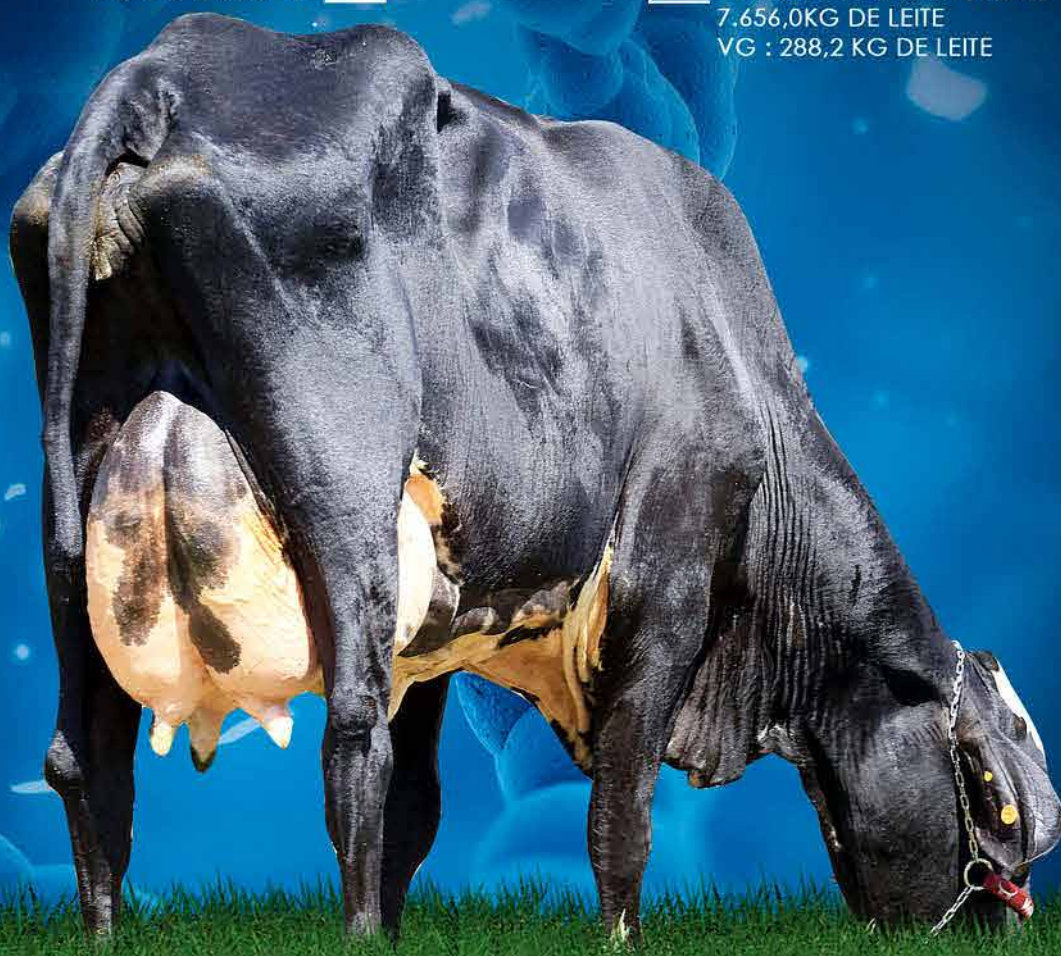

Orixá é a 1/2H que todos procuram! Linda, ótimo temperamento, alta lactação e muita fertilidade! Linhagem Cabo Verde e Mutum, maiores plantéis do Brasil acasalada com Gillespy, touro que fez inúmeras campeãs em pista, animais que são marco na raça Girolando atualmente.

- Último parto em 14/01/2021 (Não acompanha cria ao pé).
- Produção atual de 33,20kg de leite/dia.
- Observação: Faz uso de Ocitocina.

AJALA FIV CABO VERDE- MÃE



RG 0210BA - MILE0453 - VG 519,84KG - A2A2
CCG - 1/2 HOL + 1/2 GIR - FÊMEA - NASC.:15/09/2015



**VEJA O
VÍDEO**

QUERÊNCIA FIV RIBEIRÃO GRANDE

LACTAÇÃO:
8.100,64KG DE LEITE EM 297/DIAS

HAMMER-CREEK ALTAKOOL-ET
PTAT.: +1.34 / TPI.: 1927

MR LOOKOUT PESCE ALTA5G-ET
PTAT: 1.66 / GTPI: 2043

DE-SU 9842-ET
12.382,0KGS LEITE 365/DIAS.

VALEOURO TE SILVÂNIA
PTAL: 504KG - PNMGL

LINDSAY FIV RIBEIRÃO GRANDE
9.426,0KG DE LEITE

UVEDÁLIA CAL
9.596,0 KG DE LEITE
PTAL 483,94KG



Ela não anda, desfila!!! Querência nos chama atenção pelo seu conjunto corporal harmônico e de muita qualidade, sagrando-se Melhor Vaca Jovem, Melhor Úbere Jovem e Reservada Grande Campeã na ExpoMS 2018 em Campo Grande-MS. Família de muita consistência genética, altas lactações e campeãs em pista.

- Último parto em 20/01/2021 (Não acompanha cria ao pé) / Produção atual de 34,20kg de leite/dia.

- Observação: Faz uso de Ocitocina.

LINDSAY FIV RIBEIRÃO GRANDE- MÃE



RG 9918J - GIRO1116 - VG 356,59KG - A2A2
CCG - 1/2 HOL + 1/2 GIR - FÊMEA - NASC.:01/09/2012

PERMISSÃO FIV TOYOTA VR

LACTAÇÃO:
19.463,25KG DE LEITE EM 441/DIAS



VEJA O
VÍDEO



JENNY-LOU MARSHALL TOYSTORY-ET
PTAT: -0.01 / GTPI: 1698

BEM FEITOR RAPOSO CAL
PTAL: 20KG - PNMGL / A2A2

MORNINGVIEW ALTATOYOTA
PTAT: 0.18 / GTPI: 1909

JASMIM FIV VILA RICA
7.784,0KG DE LEITE

MORNINGVIEW FNLY MIKKI-ET
17.504 KGS LEITE 365/DIAS.

SECRETÁRIA CAL



Oportunidade! Doadora de maior lactação da Genética Moura Leite! Permissão possui mais de 16.000Kg de leite em uma única lactação. Fértil, ótimo temperamento e família consistente. É irmã da multi campeã Mandala Vila Rica, raçadora Gir Leiteiro que é destaque nacional! Filhas de alta produção e de excelente sistema mamário.

- Segue com prenhez confirmada do reprodutor C.A.Sansão e parto previsto para 09/03/2021.

- Observação: Faz uso de Ocitocina.

JASMIM FIV VILA RICA- MÃE



RG 2383BE - BT RML0465
CCG - 1/2 HOL + 1/2 GIR - FÊMEA - NASC.:02/01/2019



**VEJA O
VÍDEO**

FIRST B FIV HUMBLINKIND MOURA LEITE

BACON-HILL PETY MODESTY-ET
PTAT: -0.01 / TPI: 2424

C.A.SANSÃO

PTAL: 650KG EMBRAPA/ABCGIL / A2A2

COOKIECUTTER HUMBLINKIND-ET
PTAT: 1.61 / GTPI: 2613

X

ODISSÉIA DONA BEJA
10.454 KG DE LEITE

COOKIECUTTER EPIC HAZEL-ET
12.092,23 KGS LEITE | 365 DIAS.

ORATÓRIA JARRO CAL
7.256,0 KG DE LEITE | 290 DIAS



ODISSÉIA DONA BEJA- MÃE

First é completa! Primípara de muita qualidade, abrindo lactação aliada a muita fertilidade e excelente temperamento. First vem de família consagrada no Gir Leiteiro, acasalada com um touro moderno, está aí o resultado! Com certeza será uma promissora doadora.

- Último parto em 07/01/2021.

- Produção atual de 20,00kg de leite/dia / Faz uso de Ocitocina.

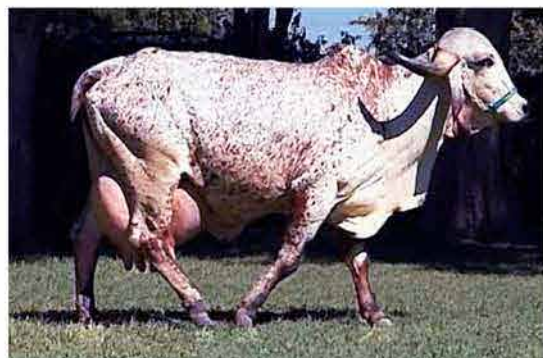

RG 1171BC - BT RML0400
CCG - 1/2 HOL + 1/2 GIR - FÊMEA - NASC.:29/12/2017



**VEJA O
VÍDEO**

ENEZA FIV MONTROSS MOURA LEITE

MOUNTFIELD SSI DCY MOGUL-ET
PTAT: 1.37 / GTPI: 2335

BACON-HILL MONTROSS-ET
PTAT: 0.76 / GTPI: 2415 / A2A2

UNIQUE-STYLE BOLTON MONEY
17.432.0 KGS LEITE | 365 DIAS.

C.A.GURI ST TE
PTAL: 96KG - PNMGL / A2A2

URÂNIA DO FUNDÃO
6.740 KG DE LEITE | 295 DIAS

CUBANA DO FUNDÃO
5.661 KG DE LEITE



Primípara abrindo muito leite! Com certeza será destaque em qualquer rebanho, com pouco tempo de parida e uma lactação acima dos 30kg de leite/dia. Eneza nos mostra muita funcionalidade e com certeza, muito futuro!

- Último parto em 01/11/2020.

- Produção atual de 31,20kg de leite/dia / Não faz uso de Ocitocina.

- Segue com embrião 1/2 sangue (MONTROSS x ABADIA FIV MOURA LEITE RRML20 (Mustang FIV Badajós x Daslu FIV Baduá)) implantado em 06/02/2021, sem tempo para confirmação.

RG 6404BD - RML0375 - PTAL 699,0KG
CCG - 1/2 HOL + 1/2 GIR - FÊMEA - NASC.:25/06/2018



**VEJA O
VÍDEO**

ERAJEDI FIV JEDI MOURA LEITE

BACON-HILL MONTROSS-ET

PTAT: 0.76 / GTPI: 2415 | A2A2

C.A.SANSÃO

PTAL: 650KG EMBRAPA/ABCGIL

S-S-I MONTROSS JEDI-ET

PTAT: 0.68 / GTPI: 2550



REM TRAMA

S-S-I SUPERSIRE MIRI 8679-ET

14.589,2 KGS LEITE

ELEGÂNCIA DE BRASÍLIA



Animal de pista! Erajedi foi retirada do time de pista da fazenda, feminina, harmônica em seu conjunto corporal e um sistema mamário de muita longevidade! Rês para brigar nas pistas Brasil a fora.

- Último parto em 06/10/2020.

- Produção atual de 24,60kg de leite/dia / Não faz uso de Ocitocina.

- Segue com embrião 1/2 sangue (MONTROSS x ABADIA FIV MOURA LEITE RRML20 (Mustang FIV Badajós x Daslu FIV Baduá)) implantado em 06/02/2021, sem tempo para confirmação.

RG 1176BC - BT RML0388
CCG - 1/2 HOL + 1/2 GIR - FÊMEA - NASC.:12/01/2018



EGRACIA FIV MONTROSS MOURA LEITE

MOUNTFIELD SSI DCY MOGUL-ET
PTAT: 1.37 / GTPI: 2335

BACON-HILL MONTROSS-ET
PTAT: 0.76 / GTPI: 2415 /A2A2

UNIQUE-STYLE BOLTON MONEY
17.432 KGS LEITE | 365 DIAS

EROS TE DE BRASÍLIA
PTAL: 551KG - PNMGL | A2A2

IRACEMA DE BRASÍLIA
9.451,0KG DE LEITE | 1º LACT.

SOJA DE BRASÍLIA
13.093,0KG DE LEITE
VG 1.822,5KG DE LEITE / A2A2



Atenção leilão! Nada menos que uma neta da Soja de Brasília! Egracia além de mostrar muito potencial produtivo, é rês destaque para quem busca fazer plantel. Família muito consistente e uma das mais cobiçadas da atualidade, oportunidade ímpar!

- Último parto em 01/11/2020.
- Produção atual de 31,20kg de leite/dia / Não faz uso de Ocitocina.
- Segue inseminada do reprodutor BARBANTE (GIR) em 22/02/2021, sem tempo para confirmação.

IRACEMA DE BRASÍLIA - MÃE



RG 1178BC - BT RML0394
CCG - 1/2 HOL + 1/2 GIR - FÊMEA - NASC.:06/01/2018



**VEJA O
VÍDEO**

ELEPA FIV MONTROSS MOURA LEITE

MOUNTFIELD SSI DCY MOGUL-ET

PTAT: 1.37 / GTPI: 2335

BACON-HILL MONTROSS-ET

PTAT: 0.76 / GTPI: 2415 /A2A2

UNIQUE-STYLE BOLTON MONEY

17.432 KGS LEITE | 365 DIAS

C.A.SANSÃO

PTAL: 650KG EMBRAPA/ABCGIL | A2A2

ODISSÉIA DONA BEJA

10.454,0KG DE LEITE

ORATÓRIA JARRO CAL

7.256,0 KG DE LEITE | 290 DIAS



Elepa vem da linhagem Calciolândia, selecionadora destaque do Gir Leiteiro. Animal de muito futuro e muito moderno, toda uma lactação pela frente e de base genética forte!

- Último parto em 09/10/2020.

- Produção atual de 24,60kg de leite/dia / Não faz uso de Ocitocina.

- Segue com embrião 1/2 sangue (MONTROSS x ABADIA FIV MOURA LEITE RRML20 (Mustang FIV Badajós x Daslu FIV Baduá)) implantado em 06/02/2021, sem tempo para confirmação.

ODISSÉIA DONA BEJA - MÃE

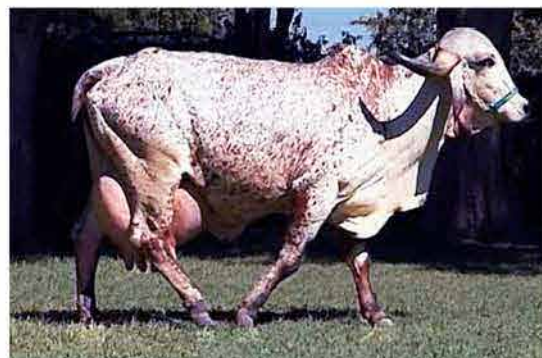

RG 5074BJ - LIVRO ABERTO
CCG - 1/2 HOL + 1/2 GIR - FÊMEA - NASC.:24/03/2017



**VEJA O
VÍDEO**

GLAMUROSOSA MOURA LEITE

*** **

*** **

*** **

*** **

X

*** **

*** **



O nome já diz tudo, Glamurosa! Animal que perdeu o registro livro fechado, mas mostra a que veio! Vaca 1/2H de muita qualidade e que vem de família consagrada, Modesty em vaca Sansão!- Último parto em 13/11/2020.

- Produção atual de 16,20kg de leite/dia / Não faz uso de ocitocina.

- Segue com embrião 1/2 sangue (MONTROSS x ABADIA FIV MOURA LEITE RRML20 (Mustang FIV Badajós x Daslu FIV Baduá)) implantado em 06/02/2021, sem tempo para confirmação.

- Animal Livro Aberto (dados de genealogia informados pelo criador - Pai: Bacon-Hill Pety Modesty-ET / Mãe: Glamurosa FIV Córrego Branco (Sansão)).

RGD 9911J - BT GIRO1120
CCG - 1/2 HOL + 1/2 GIR - FÊMEA - NASC.:05/09/2012



**VEJA O
VÍDEO**

PANTALONA FIV TOYOTA VR

LACTAÇÃO:
12.375,41KG DE LEITE EM 496/DIAS

JENNY-LOU MARSHALL TOYSTORY-ET
PTAT: -0.01 / GTPI: 1698

C.A.PALADINO IN
PTAL: 72KG - PNMGL / A2A2

MORNINGVIEW ALTATOYOTA
PTAT: 0.18 / GTPI: 1909



HANA TE VILA RICA
8.768,58 KG DE LEITE | 371 DIAS

MORNINGVIEW FNLY MIKKI-ET
17.504 KGS LEITE | 365 DIAS

SOLUÇÃO DE BRASÍLIA
8.956,0 KG DE LEITE



HANA TE VILA RICA - MÃE

Modelo de 1/2H a ser buscado! Alta lactação, sistema mamário de muita sustentação e muita fertilidade. Atributos que fazem de Pantalona, doadora com D maiúsculo!

- Último parto em 01/02/2020.
- Produção atual de 35,6kg de leite/dia.



RG 0442AU - RML0054
CCG - 1/4 HOL + 3/4 GIR - FÊMEA - NASC.:12/10/2015



**VEJA O
VÍDEO**

MOURA LEITE BIBIANA NINON

LACTAÇÃO:
9.282,53KG DE LEITE EM 300 DIAS | 1ª LACTAÇÃO

JAGUAR TE DO GAVIÃO

PTAL: 675KG - EMBRAPA/ABCGIL /A2A2

ENSENADA TABOO PLANET-ET

PTAT: -0.39 / GTPI: 2064 /A2A2

NINON FIV VILA RICA

PTAL: 534KG PNMGL /A2A2



QUARINA FIV PLANET VR

JASMIN FIV DE BRASÍLIA

10.823,06 KGS LEITE | 365 DIAS

IMPERATRIZ VILA RICA

11.673,0KG DE LEITE | 365 DIAS



Campeã Vaca 3 Anos Sênior, Campeã Úbere Jovem e Reservada Grande Campeã da 19ª Exposição Ranqueada de Girolando EXPOMS/2019.

- Último parto em 01/11/2020 / Produção atual de 26,40kg de leite/dia / Faz uso de Ocitocina.

- Segue com embrião 1/2 sangue (MONTROSS x ABADIA FIV MOURA LEITE RRML20 (Mustang FIV Badajós x Daslu FIV Baduá)) implantado em 06/02/2021, sem tempo para confirmação.

IMPERATRIZ VILA RICA - AVÓ MATERNA



RG 0772AU - RML0193 - VG 342,27KG - A2A2
CCG - 1/4 HOL + 3/4 GIR - FÊMEA - NASC.:15/12/2016



**VEJA O
VÍDEO**

CRISTINA PROFANA MOURA LEITE

LACTAÇÃO:
10.891,10KG DE LEITE EM 422 DIAS | 1ª LACTAÇÃO

RADAR DOS POÇÕES
PTAL: 814.6KG - ABCZ/UNESP

SALVADOR FIV PALMA

PROFANA DE BRASÍLIA
17.182,0 KG DE LEITE | 365 DIAS

TEATRO DA SILVÂNIA
PTAL: 211KG - EMBRAPA/ABCGIL

FUMAÇA FIV TEATRO CAFALLONI
12.266,65KG LEITE 321 DIAS

QUINTA CAFALLONI



Para tudo!!!! Doadora com D maiúsculo para fazer o melhor 5/8H! Cristina possui uma lactação de mais de 9.000Kg de leite em sua 1ª cria! Filha da doadora mor da fazenda, Fumaça! Suas filhas veem se destacando, se mostrando animais de muito futuro! Cristina esbanja fertilidade e ótima produção de embriões!

- Último parto em 28/10/2020 / Produção atual de 20,0kg de leite/dia / Faz uso de Ocitocina.

- Segue com embrião 1/2 sangue (MONTROSS x ABADIA FIV MOURA LEITE RRML20 (Mustang FIV Badajós x Daslu FIV Baduá)) implantado em 06/02/2021, sem tempo para confirmação.

FUMAÇA FIV TEATRO CAFALLONI - MÃE



RG 4042AV - BT RML0203
CCG - 1/4 HOL + 3/4 GIR - FÊMEA - NASC.:14/02/2017



**VEJA O
VÍDEO**

DATA FACHO FIV MOURA LEITE

BARBANTE TE KUBERA
PTAL: 123KG - PNMGL /A2A2

FACHO TE KUBERA
PTAL: 249KG - PNMGL /A2A2

FB NEFRITA
9.041, KG DE LEITE | 359 DIAS

ENSENADA TABOO PLANET-ET
PTAT: -0.39 / GTPI: 2064 /A2A2

HARMONIA FIV CAL
6.761,87KG DE LEITE /137 DIAS

CHANÚRIA CAL
6.853,0 KG DE LEITE



Aí está a forma para o 5/8H funcional! Data nos evidencia sua capacidade leiteira com excelente sistema mamário e ótimo temperamento! Sua mãe, Harmonia, teve pico de 52Kg de leite/dia, e possui lactação de 14.030Kg de leite!

- Último parto em 29/12/2020 / Produção atual de 16,6kg de leite/dia / Faz uso de Ocitocina.

- Segue com embrião 1/2 sangue (DOC x COLINA FIV CABO VERDE JCVL2510 (C.A.Sansão x Gruyere de Brasília)) implantado em 18/02/2021, sem tempo para confirmação.

CHANÚRIA CAL - AVÓ MATERNA



RG 1880AZ - RML0351 - PTAL 738KG - A2A2
CCG - 1/4 HOL + 3/4 GIR - FÊMEA - NASC.:01/05/2018



**VEJA O
VÍDEO**

ESTACA ESPELHO MOURA LEITE

C.A.EVEREST

PTAL: 9KG - EMBRAPA/ABCGIL

ESPELHO TE DE BRASÍLIA

PTAL: 428KG - PNMGL

PROFANA DE BRASÍLIA

17.182 KG DE LEITE | 365 DIAS

ENSENADA TABOO PLANET-ET

PTAT: -0.39 / GTPI: 2064 / A2A2

QUICANA FIV PLANET VR

7.822,38 KG DE LEITE / 349 DIAS

KANANGA VILA RICA

7.255,15 KG DE LEITE / 228 DIAS



KANANGA VILA RICA - AVÓ MATERNA

Primípara de alto valor genético! Estaca é filha de Espelho, filho da grande matriarca Profrana de Brasília! Sua Mãe, Quicana, foi doadora destaque da Genética Moura Leite. Forma para o 5/8H de alta produção!

- Último parto em 23/02/2021 (Não acompanha cria ao pé).



RG 1885AZ - BT RML0338
CCG - 3/4 HOL + 1/4 GIR - FÊMEA - NASC.:23/03/2018



**VEJA O
VÍDEO**

EMA JEDI FIV MOURA LEITE

BACON-HILL MONTROSS-ET

PTAT: 0.76 / GTPI: 2415/A2A2

S-S-I MONTROSS JEDI-ET

PTAT: 0.68 / GTPI: 2550

S-S-I SUPERSIRE MIRI 8679-ET

14.589,2 KG DE LEITE

ENSENADA TABOO PLANET-ET

PTAT: -0.39 / GTPI: 2064 /A2A2

QUICANA FIV PLANET VR

7.822,38 KG DE LEITE /349 DIAS

KANANGA VILA RICA

7.255,15 KG DE LEITE /228 DIAS



Primípara retirada do time de pista! Ema é feminina, ótimo sistema mamário e de excelente temperamento. Rês 3/4H adaptada e que com certeza irá satisfazê-lo com sua produção. Sua Mãe, Quicana, foi doadora destaque da Genética Moura Leite.

- Último parto em 16/12/2020 / Produção atual de 25,80kg de leite/dia / Faz uso de Ocitocina.

- Segue com embrião 1/2 sangue (DOC x PESQUISA FIV WALV987 (Jaguar TE Gavião x Layla FIV)) implantado em 18/02/2021, sem tempo para confirmação.

KANANGA VILA RICA - AVÓ MATERNA



RG 4049AV - BT RML0222
CCG - 3/4 HOL + 1/4 GIR - FÊMEA - NASC.:20/03/2017



**VEJA O
VÍDEO**

DIKATA WILDMAN FIV MOURA LEITE

MARA-THON BW MARSHALL-ET
PTAT: -0.26 / GTPI: 1606

TEATRO DA SILVÂNIA
PTAL: 211KG - EMBRAPA/ABCGIL

LADYS-MANOR WILDMAN-ET
PTAT: -0.08 / TPI: 1451

X

JOVITA FIV TEATRO ALEGRE
33.588,25 KG DE LEITE

LADYS-MANOR WYNONA-ET

BINGLAND ASTRE CHELSI
10.959,0 KG DE LEITE /365 DIAS



Dikata é o 3/4H moderno! Adaptada e segue aumentando sua lactação. Dikata é filha do grande Wildman, touro que foi um marco na história da raça Holandesa e Girolando. Sua Mãe, Jovita, é filha do rei Teatro da Silvânia e é doadora da prateleira de cima do Girolando Real!

- Último parto em 05/12/2020 / Produção atual de 26,60kg de leite/dia / Não faz uso de ocitocina.

- Segue com embrião 1/2 sangue (MONTROSS x ABADIA FIV MOURA LEITE RRML20 (Mustang FIV Badajós x Daslu FIV Baduá)) implantado em 06/02/2021, sem tempo para confirmação.

JOVITA FIV TEATRO ALEGRE- MÃE



RG 1899AZ - BT RML0291
CCG - 3/4 HOL + 1/4 GIR - FÊMEA - NASC.:08/09/2017



**VEJA O
VÍDEO**

DERMI JEDI FIV MOURA LEITE

BACON-HILL MONTROSS-ET
PTAT: 0.76 / GTPI: 2415 / A2A2

S-S-I MONTROSS JEDI-ET
PTAT: 0.68 / GTPI: 2550

S-S-I SUPERSIRE MIRI 8679-ET
14.589,2 KG DE LEITE

MORNINGVIEW ALTATOYOTA
PTAT: 0.18 / GTPI: 1909

PERMISSÃO FIV TOYOTA VR
15.302,3 KG DE LEITE / 434 DIAS

JASMIM FIV VILA RICA
7.784,0 KG DE LEITE



Modelo de rês 3/4H! Dermi, é o animal moderno que todos buscam, refinada, excelente conjunto de corpo e sistema mamário ímpar! Filha da grande Permissão (LOTE 4), que possui lactação com mais de 16.000Kg de leite! Abrindo lactação com 26Kg de leite/ dia.

- Último parto em 20/01/2021.

- Produção atual de 26,60kg de leite/dia / Faz uso de Ocitocina.

JASMIM FIV VILA RICA- AVÓ MATERNA



RG 4277AV - BT RML0231
CCG - 3/4 HOL + 1/4 GIR - FÊMEA - NASC.:25/03/2017



**VEJA O
VÍDEO**

DIMAPA WILDMAN FIV MOURA LEITE

MARA-THON BW MARSHALL-ET
PTAT: -0.26 / GTPI: 1606

TEATRO DA SILVÂNIA
PTAL: 211KG - EMBRAPA/ABCGIL

LADYS-MANOR WILDMAN-ET
PTAT: -0.08 / TPI: 1451

X

JOVITA FIV TEATRO ALEGRE
33.588,25 KG DE LEITE

LADYS-MANOR WYNONA-ET

BINGLAND ASTRE CHELSI
10.959 KG DE LEITE /365 DIAS



JOVITA FIV TEATRO ALEGRE- MÃE

Dimapa é o 3/4H moderno! Dimapa é filha do grande Wildman, touro que foi um marco na história da raça Holandesa e Girolando. Sua Mãe, Jovita, é filha do rei Teatro da Silvânia e é doadora da prateleira de cima do Girolando Real!

- Último parto em 08/02/2021 (Não acompanha cria ao pé).

- Observação: Faz uso de Ocitocina.



RG 6389BD - BT RML0423
CCG - 3/4 HOL + 1/4 GIR - FÊMEA - NASC.:29/08/2018



**VEJA O
VÍDEO**

ÉRICA FIV DOORMAN MOURA LEITE

DE-SU 521 BOOKEM-ET
PTAT: 0.57 / GTPI: 2270

VAL-BISSON DOORMAN
PTAT: 2.48 / TPI: 2200 /A2A2

VAL-BISSON SHOTLE IMELDA
18.373,0KG DE LEITE / 365 DIAS

ENSENADA TABOO PLANET-ET
PTAT: -0.39 / GTPI: 2064/A2A2

HISTÓRICA FIV CAL
6.456,85 KG DE LEITE /365 DIAS

CHANÚRIA CAL
6.853 KG DE LEITE



Abrindo lactação e família de muito leite! Érica é filha de Histórica, que em sua primeira lactação teve pico de 48Kg de leite! Érica tem família de muita consistência com grandes vacas e raçadores, como Doorman e Sansão!

- Último parto em 21/12/2020 / Produção atual de 23,40kg de leite/dia / Faz uso de Ocitocina.

- Segue com embrião 1/2 sangue (DOC x REM VACARYA REMG134 (Barbante TE Kubera x Grécia de Brasília)) implantado em 18/02/2021, sem tempo para confirmação

HISTÓRICA FIV CAL- MÃE



RG 4046AV - RML0263 - PTAL 669,28KG
CCG - 3/4 HOL + 1/4 GIR - FÊMEA - NASC.:19/06/2017



**VEJA O
VÍDEO**

DENGOSA MOGUL FIV MOURA LEITE

COYNE-FARMS DORCY-ET VG87

PTAT: 1.76 / TPI: 2238

MOUNTFIELD SSI DCY MOGUL-ET

PTAT: 1.37 / GTPI: 2335

MOUNTFIELD MARSH MAXINE-ET

6.496,0KG DE LEITE

LADYS-MANOR WILDMAN-ET

PTAT: -0.08 / TPI: 1451

FEITOSA FIV CAL

8.411,87 KG DE LEITE / 339 DIAS

JUJUBA TE STA EDWIGES

8.742,0 KG DE LEITE



Mogul na Feitosa (Wildman), vaca que foi doadora de confiança da genética Moura Leite! Abrindo sua primeira lactação com 28Kg de leite, com o belo sistema mamário que nos apresenta, terá uma excelente lactação pela frente!

- Último parto em 23/12/2020 / Produção atual de 28,0kg de leite/dia / Faz uso de Ocitocina.

- Segue com embrião 1/2 sangue (DOC x COLINA FIV CABO VERDE JCVL2510 (C.A.Sansão x Gruyere de Brasília)) implantado em 18/02/2021, sem tempo para confirmação.

JUJUBA TE STA EDWIGES - AVÓ MATERNA



RG 0787AU - RML0191
CCG - 3/4 HOL + 1/4 GIR - FÊMEA - NASC.:08/12/2016



**VEJA O
VÍDEO**

CATEIA LAUTAM FIV MOURA LEITE

GILLETTE WINDBROOK

CALDAS VALIANT VICTOR VII-TE

MARCA M COMESTAR LAUTAM-TE

PTAT: 1.51 / GTPI: 2145



TETÉIA OG

8.180,16 KG DE LEITE

COMESTAR LAUTAMIA BOLTON

FB GARAPEIRA



TETÉIA OG - MÃE

Cateia é filha da grande Tetéia OG, vaca que fez história no Girolando.

- Último parto em 29/04/2020.

- Produção atual de 19,60kg de leite/dia / Faz uso de Ocitocina.

- Segue com prenhez confirmada de reprodutor de Monta Desconhecido e parto previsto para 01/04/2021.



RG 6368BD - BT RML0325
CCG - 1/2 HOL + 1/2 GIR - FÊMEA - NASC.:13/03/2018



**VEJA O
VÍDEO**

CRAMA JEDI FIV MOURA LEITE

BACON-HILL MONTROSS-ET
PTAT: 0.76 / GTPI: 2415 / A2A2

C.A.SANSÃO

PTAL: 650KG EMBRAPA/ABCGIL/A2A2

S-S-I MONTROSS JEDI-ET
PTAT: 0.68 / GTPI: 2550



REM TRAMA

S-S-I SUPERSIRE MIRI 8679-ET
14.589,2 KG DE LEITE

ELEGÂNCIA DE BRASÍLIA



Novilha 1/2H de muita qualidade que chama atenção e com parto previsto para abril. Garantia de qualidade Genética Moura Leite! Crama é filha de Jedi em vaca Sansão que vem da linhagem Brasília (irmã completa do LOTE 7)!
- Segue com prenhez confirmada de embrião 1/2 sangue (LAMBDA x PESQUISA FIV WALV987 (Jaguar TE Gavião x Layla FIV)) e parto previsto para 05/04/2021.

RG 0530BL - BT RML0446
CCG - 1/2 HOL + 1/2 GIR - FÊMEA - NASC.:21/11/2018



**VEJA O
VÍDEO**

EGRA B FIV MONTROSS MOURA LEITE

MOUNTFIELD SSI DCY MOGUL-ET
PTAT: 1.37 / GTPI: 2335

BACON-HILL MONTROSS-ET
PTAT: 0.76 / GTPI: 2415 / A2A2

UNIQUE-STYLE BOLTON MONEY
17.432,0 KG DE LEITE/ 365 DIAS

C.A.SANSÃO

PTAL: 650KG EMBRAPA/ABCGIL/A2A2

GRÉCIA DE BRASÍLIA

SOJA DE BRASÍLIA

13.093,0KG DE LEITE
VG 1.822,5 KG DE LEITE/ A2A2



SOJA DE BRASÍLIA - AVÓ MATERNA

Para tudo!!!! Oportunidade ímpar! Uma neta da grande matriarca do Gir leiteiro, Soja de Brasília! Linda novilha, de ótimo temperamento e de família nem se fala! Com certeza é leite, leite e mais leite! - Segue com prenhez confirmada de embrião 1/4 sangue (KALIKA x EZARA FIV MONTROSS 1170BC 1/2 (Bacon-Hill Montross x Essência Córrego Branco)) Sexado de Macho, e parto previsto para 23/05/2021.



RG 1882AZ - BT RML0342
CCG - 1/2 HOL + 1/2 GIR - FÊMEA - NASC.:15/04/2018



**VEJA O
VÍDEO**

EXATA ATWOOD FIV MOURA LEITE

BRAEDALE GOLDWYN

PTAT: 1.74 / TPI: 1868

C.A.SANSÃO

PTAL: 650KG EMBRAPA/ABCGIL/A2A2

MAPLE-DOWNS-I G W ATWOOD-ET

PTAT: 2.96 / GTPI: 1921



REM TRAMA

MD-DELIGHT DURHAM ATLEE-ET

17.368,0 KG DE LEITE/ 365 DIAS

ELEGÂNCIA DE BRASÍLIA



MAPLE-DOWNS-I G W ATWOOD-ET - PAI

Novilha para fazer plantel! Garantia de qualidade Genética Moura Leite! Crama é filha de Jedi em vaca Sansão que vem da linhagem Brasília!

- Segue com prenhez confirmada de embrião 5/8 sangue (LAMBDA x ÉHORA FIV GENGIS KHAN MOURA LEITE 6414BD 1/4 (Gengis Khan de Brasília x Fumaça FIV Teatro Cafalloni)) e parto previsto para 05/04/2021.



RG 5062BJ - BT RML0494
CCG - 1/2 HOL + 1/2 GIR - FÊMEA - NASC.:29/05/2019 - NP0295



**VEJA O
VÍDEO**

FLYWAY B FIV BYWAY MOURA LEITE

SULLY HART MERIDIAN-ET

PTAT: 2.15 / GTPI: 2262

OH-RIVER-SYC BYWAY-ET

PTAT: 2.42 / TPI: 1893 / A2A2

SANDY-VALLEY ATWD BARBIE-ET

13.524,2 KG DE LEITE

DOM TE DA SILVÂNIA

PTAL: 151KG - EMBRAPA/ABCGIL/A2A2

ARARA FIV MOURA LEITE

REM VACARYA



SOJA DE BRASÍLIA- TATARAVÓ

Novilha retirada do time de pista da fazenda! Filha de Byway, touro pai de inúmeras campeãs em pista, touro que transmite ótimos sistemas mamários em suas filhas. Promessa de muito leite e muito tipo! - Segue com prenhez confirmada de embrião 1/4 sangue (DOM x BABALU TEATRO FIV DLS PANTANAL 4163AV 1/2 (Teatro da Silvânia x DMG 248 Drive Oman Supersire-TE)) e parto previsto para 29/10/2021.



RGD 2389BE - BT RML0437
CCG - 1/2 HOL + 1/2 GIR - FÊMEA - NASC.:04/11/2018



**VEJA O
VÍDEO**

EXTRA B FIV WILDMAN MOURA LEITE

MARA-THON BW MARSHALL-ET
PTAT: -0.26 / GTPI: 1606

FARAÓ FIV DE BRASÍLIA
PTAL: 347KG - PNMGL/A2A2

LADYS-MANOR WILDMAN-ET
PTAT: -0.08 / TPI: 1451



KIARA DO PANTANAL

LADYS-MANOR WYNONA-ET

SANTA DO PANTANAL
4.554,0KG DE LEITE



Pista, pista, pista! Para quem busca uma futura doadora, este é o animal! Extra sagrou-se Bezerra Júnior e 3ª melhor Fêmea Jovem na ExpoMS 2019 em Campo Grande-MS. Filha do grande Wildman, touro que fez vacas de altas lactações e campeãs de torneio leiteiro.

- Segue com prenhez confirmada de embrião 1/2 sangue (DOC NETO x ABADIA FIV MOURA LEITE RRML20 (Mustang FIV Badajós x Daslu FIV Baduá)) Sexada de Macho, e parto previsto para 23/05/2021.

LADYS-MANOR WILDMAN-ET - PAI



RGD 6391BD - BT RML0443
CCG - 1/2 HOL + 1/2 GIR - FÊMEA - NASC.:20/11/2018



**VEJA O
VÍDEO**

ELIZETH B FIV MONTROSS MOURA LEITE

MOUNTFIELD SSI DCY MOGUL-ET
PTAT: 1.37 / GTPI: 2335

VALEOURO TE SILVÂNIA
PTAL: 504KG - PNMGL/A2A2

BACON-HILL MONTROSS-ET
PTAT: 0.76 / GTPI: 2415 / A2A2



REM BALIZA

UNIQUE-STYLE BOLTON MONEY
17.432,0 KG LEITE/ 365DIAS

REM TRAMA



Montross em vaca Vale Ouro e Sansão! Produção garantida! Elizeth chama atenção, mostrando-se uma rês de muito futuro.

- Segue com prenhez confirmada de embrião 5/8 sangue (ELO x FUMAÇA FIV TEATRO CAFALLONI 81791 1/2 (Teatro da Silvânia x Quinta Cafalloni)) e parto previsto para 05/04/2021.

RG 5066BJ - BT RML0484
CCG - 1/2 HOL + 1/2 GIR - FÊMEA - NASC.:17/05/2019 - NP0288



**VEJA O
VÍDEO**

FÍSIA B FIV BYWAY MOURA LEITE

SULLY HART MERIDIAN-ET

PTAT: 2.15 / GTPI: 2262

OH-RIVER-SYC BYWAY-ET

PTAT: 2.42 / TPI: 1893 / A2A2



PESQUISA FIV

JAGUAR TE DO GAVIÃO

PTAL: 675KG - EMBRAPA/ABCGIL/A2A2

SANDY-VALLEY ATWD BARBIE-ET

13.524,2 KG LEITE

LAYLA FIV

8.573,0KG DE LEITE



LAILA FIV - AVÓ MATERNA

Família consistente? Temos! Físia é neta da Layla FIV, uma filha direta da grande Efalç Nata Lageado, mãe do rei Teatro da Silvânia! Acasalado com Byway, podemos esperar excelente produção e um belo sistema mamário!

- Segue com prenhez confirmada de embrião 5/8 sangue (LAMBDA x DENGOSA FIV JAGUAR MOURA LEITE 0433AU 1/4 (Jaguar TE Gavião x Feitosa FIV CAL)) e parto previsto para 05/04/2021.



RG 6372BD - RML0370 - PTAL 371,0KG - A2A2
CCG - 1/4 HOL + 3/4 GIR - FÊMEA - NASC.:14/06/2018



**VEJA O
VÍDEO**

ÉFORA FIV GENGIS KHAN MOURA LEITE

C.A.SANSÃO

PTAL: 650KG EMBRAPA/ABCGIL/A2A2

GENGIS KHAN DE BRASÍLIA

PTAL: 923KG - PNMGL/ A2A2

SETIBA DE BRASÍLIA

18.206,0 KG DE LEITE
VG: 324 KG DE LEITE

TEATRO DA SILVÂNIA

PTAL: 211KG - EMBRAPA/ABCGIL

FUMAÇA FIV TEATRO CAFALLONI

12.266,65 KG DE LEITE/321 DIAS

QUINTA CAFALLONI

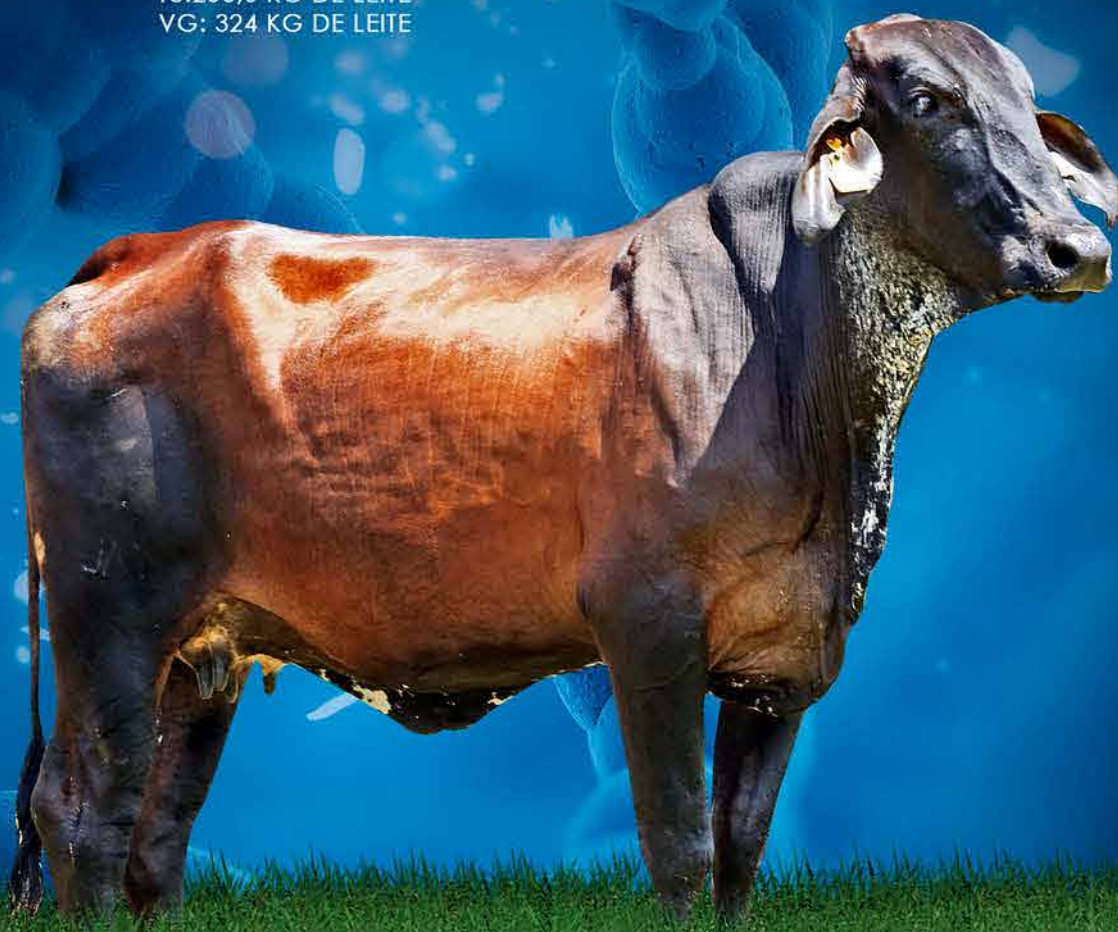

Olha a oportunidade! Filha da grande matriarca da Genética Moura Leite, Fumaça Teatro! Éfora reúne em seu pedigree duas famílias de muita consistência, Gengis Khan e Fumaça (irmã completa LOTE 37), famílias de altas lactações e muita fertilidade! Sua Mãe, foi 8 vezes Grande Campeã e sua irmã própria Melhor Fêmea Jovem na Etapa Megaleite em Uberaba em fevereiro de 2019!

- Segue com prenhez confirmada de embrião 1/2 sangue (LAMBDA x AAFAR FIV MOURA LEITE RRML29 (Jaguar TE Gavião x REM Vacarya)) e parto previsto para 05/04/2021.

FUMAÇA FIV TEATRO CAFALLONI - MÃE



RG 6366BD - BT RML0407
CCG - 3/4 HOL + 1/4 GIR - FÊMEA - NASC.:19/07/2018



**VEJA O
VÍDEO**

ELATA TRIANGLE MOURA LEITE

GILLETTE BRILEA F B I PB-ET
PTAT.: 0.81 / GTPI: 1724

MS ATLEES SHT AFTERSHOCK-ET
PTAT: 1.44 / GTPI: 1662

CLEAR-ECHO ALTATRIANGLE-ET
PTAT: 0.47 / GTPI: 1922

X

MULATA FIV AFTERSHOCK SANTA LUZIA
PTAL 502KG

CLEAR-ECHO 2635 BOL 1204-ET
19.936,0 KG DE LEITE/365 DIAS

GRACY FIV CABO VERDE
10.614,0KG DE LEITE / A2/A2
VG: 1344,7 KG DE LEITE | GPTA 343 KG



GRACY FIV CABO VERDE - AVÓ MATERNA

Elata tem sangue nobre! Filha da Mulata Cabo verde, uma filha da Gracy Cabo verde que é imã completa de umas das melhores vacas da fazenda São José do Can Can! Projeção de muito leite e bom sistema mamário!

- Segue com prenhez confirmada de embrião 1/4 sangue (JAGUAR x FUMAÇA FIV TEATRO CAFALLONI 81791 1/2 (Teatro da Silvânia x Quinta Cafalloni)) e parto previsto para 29/10/2021.



RG 6406BD - BT RML0417
CCG - 3/4 HOL + 1/4 GIR - FÊMEA - NASC.:26/08/2018



**VEJA O
VÍDEO**

ENA FIV MONTROSS MOURA LEITE

MOUNTFIELD SSI DCY MOGUL-ET
PTAT: 1.37 / GTPI: 2335

BACON-HILL MONTROSS-ET
PTAT: 0.76 / GTPI: 2415/ A2A2

UNIQUE-STYLE BOLTON MONEY
17.432 KG DE LEITE/365 DIAS

VIEW-HOME MONTEREY-ET
PTAT.: 2.33 / TPI: 2475

ATENA RIBEIRÃO GRANDE
14.971,47 KG DE LEITE 365 DIAS | 1º LACT.

GALISTEU KASTELO



Para tudo!!!! Animal completo! Ena é filha da grande Atena FIV Ribeirão Grande, que em sua 1ª lactação, fechou com 14.971Kg de leite! Ena brilhou nas pistas e continua brilhando com seu conjunto de corpo de muita qualidade. Sua mãe é detentora de um excelente sistema mamário, que com certeza será transmitido!

- Campeã Bezerra Sênior na 19ª Exposição Ranqueada de Girolando EXPOMS/2019.

- Segue com prenhez confirmada de embrião 5/8 sangue (FACEBOOK x FUMAÇA FIV TEATRO CAFALLONI 81791 1/2 (Teatro da Silvânia x Quinta Cafalloni)) e parto previsto para 05/04/2021.

ATENA RIBEIRÃO GRANDE- MÃE



RG 6378BD - BT RML0429
GIROLANDO - 5/8 HOL + 3/8 GIR - FÊMEA - NASC.:20/10/2018



**VEJA O
VÍDEO**

ERBITA B FIV WILDMAN MOURA LEITE

MARA-THON BW MARSHALL-ET
PTAT: -0.26 / GTPI: 1606

LADYS-MANOR WILDMAN-ET
PTAT: -0.08 / TPI: 1451

LADYS-MANOR WYNONA-ET

MIMO FIV VILA RICA

X MOURA LEITE BABA

PERMISSÃO FIV TOYOTA VR
19.463,25 KG DE LEITE /441 DIAS



JASMIM FIV VILA RICA- BISAVÓ MATERNA

5/8H da melhor categoria! Erbita é neta da Permissão (LOTE 4) que possui uma lactação de 16.293Kg de leite! A fruta não cai longe do pé, com certeza, será uma eximia 5/8H de alta lactação!

- Segue com prenhez confirmada de embrião 1/2 sangue (DOC Neto x ABADIA FIV MOURA LEITE RRML20 (Mustang FIV Badajós x Daslu FIV Baduá)) e parto previsto para 23/05/2021.



RG 0536BL - RML0432 - NP0249
GIROLANDO - 5/8 HOL + 3/8 GIR - FÊMEA - NASC.:24/10/2018



**VEJA O
VÍDEO**

EMAÇA B FIV THOR MOURA LEITE

JENNY-LOU MARSHALL TOYSTORY-ET
PTAT: -0.01 / GTPI: 1698

THOR FIV DA PRATA JAC

TEATRO DA SILVÂNIA
PTAL: 211KG - EMBRAPA/ABCGIL

FUMAÇA FIV TEATRO CAFALLONI
12.266,65 KG DE LEITE/321 DIAS

HARMONIA TERRA VERMELHA
8.631,79 KG DE LEITE/ 365 DIAS

QUINTA CAFALLONI



Para tudo!!!! Uma 5/8H de respeito! Emaça é filha direta da 8 vezes Grande campeã, Fumaça Teatro! Doadora mor da Genética Moura Leite. Foi retirada do time de pista para abrilhantar o 2º leilão genética Moura Leite! Oportunidade ímpar de sair na frente! - Segue com prenhez confirmada de embrião 1/4 sangue (GENGIS KHAN x FUMAÇA FIV TEATRO CAFALLONI 8179I 1/2 (Teatro da Silvânia x Quinta Cafalloni)) e parto previsto para 06/07/2021.

FUMAÇA FIV TEATRO CAFALLONI - MÃE



RG 2385BE - RML0435 - NP0251
CCG - 1/4 HOL + 3/4 GIR - FÊMEA - NASC.:29/10/2018



**VEJA O
VÍDEO**

ELEVADA B FIV GENGIS KHAN MOURA LEITE

C.A.SANSÃO

PTAL: 650KGEMBRAPA/ABCGIL/A2A2

GENGIS KHAN DE BRASÍLIA

PTAL: 923KG - PNMGL / A2A2

SETIBA DE BRASÍLIA

18.206,0KG DE LEITE
VG: 324KG DE LEITE

TEATRO DA SILVÂNIA

PTAL: 211KG - EMBRAPA/ABCGIL

FUMAÇA FIV TEATRO CAFALLONI

12.266,65 KG DE LEITE/321 DIAS

QUINTA CAFALLONI



Sem sombras de dúvida, um dos melhores lotes do leilão! Elevada nos chama atenção pela sua qualidade e beleza racial, esbanjando vigor e de ótimo temperamento! Não bastasse isso, é de família mais que consagrada, linha alta, Gengis Khan de Brasília, touro destaque no cenário nacional do Gir Leiteiro e Girolando. Sua mãe, Fumaça, é a doadora mais consagrada da Genética Moura Leite, 8 vezes Grande Campeã e lactação acima de 12.000Kg de leite! Oportunidade ímpar!!!

- Segue com prenhez confirmada de embrião 1/2 sangue (HANCOCK x PESQUISA FIV WALV987 (Jaguar TE Gavião x Layla FIV)) e parto previsto para 05/09/2021.

FUMAÇA FIV TEATRO CAFALLONI - MÃE



RG 5053BJ - RML0518 - NP310
CCG - 1/4 HOL + 3/4 GIR - FÊMEA - NASC.:09/09/2019



**VEJA O
VÍDEO**

FÉCULA B KALIKA MOURA LEITE

RADAR DOS POÇÕES

PTAL: 814.6KG - ABCZ/UNESP

ENSENADA TABOO PLANET-ET

PTAT: -0.39 / GTPI: 2064 /A2A2

KALIKA FIV VILA RICA

PTAL: 249KG - PNMGL

X

HARMONIA FIV CAL

18.357,97 KG DE LEITE/508 DIAS EM ANDAMENTO

SOLUÇÃO DE BRASÍLIA

8.956,0 KG DE LEITE

CHANÚRIA CAL

6.853,0KG DE LEITE



CHANÚRIA CAL - AVÓ MATERNA

Que bezerra! Fécula tem nome de Grande Campeã e com certeza será o seu futuro! Rês de muita qualidade e de família muito consistente. Sua mãe, Histórica, possui lactação de mais de 14.000Kg de leite. Seu pai, Kalika FIV Vila Rica, vem se destacando no cenário nacional com inúmeras filhas campeãs em pista!



RG 5055BJ - RML0514 - NP0303
CCG - 1/4 HOL + 3/4 GIR - FÊMEA - NASC.:31/07/2019



**VEJA O
VÍDEO**

FICANA B GENGIS KHAN MOURA LEITE

C.A.SANSÃO

PTAL: 650KG EMBRAPA/ABCGIL/A2A2

GENGIS KHAN DE BRASÍLIA

PTAL: 923KG - PNMGL / A2A2

SETIBA DE BRASÍLIA

18.206,0 KG DE LEITE
VG: 324KG DE LEITE

ENSENADA TABOO PLANET-ET

PTAT: -0.39 / GTPI: 2064 / A2A2

QUICANA FIV PLANET VR

7.822,38 KG DE LEITE/349 DIAS

KANANGA VILA RICA

7.255,15 KG DE LEITE /228 DIAS



KANANGA VILA RICA - AVÓ MATERNA

*Para quem busca uma futura forma para o 5/8H!
Ficana é filha do líder Gengis Khan de Brasília, touro
Gir Leiteiro destaque no cenário nacional. Sua mãe,
Quicana, foi doadora de confiança da fazenda,
com lactação de mais de 7.000Kg de leite!*



RG 0600BL - RML0560 - NP0347
CCG - 1/2 HOL + 1/2 GIR - FÊMEA - NASC.:04/02/2020



**VEJA O
VÍDEO**

GOMA B FIV JEDI MOURA LEITE

BACON-HILL MONTROSS-ET
PTAT: 0.76 / GTPI: 2415/A2A2

S-S-I MONTROSS JEDI-ET
PTAT: 0.68 / GTPI: 2550

S-S-I SUPERSIRE MIRI 8679-ET
14.589,2 KG DE LEITE

MUSTANG FIV BADAJÓS

ABADIA FIV MOURA LEITE

DASLU FIV BADUÁ



Bezerra da prateleira de cima! Goma possui pedigree aberto para linhagem Sansão. Filha de Jedi, touro que transmite muita saúde e ótimo sistema mamário a suas filhas.

BT RML0590
CCG - 1/2 HOL + 1/2 GIR - FÊMEA
NASC.:12/07/2020



**VEJA O
VÍDEO**

BT RML0598
CCG - 1/2 HOL + 1/2 GIR FÊMEA
NASC.:19/07/2020

BACON-HILL MONTROSS-ET
PTAT: 0.76 / GTPI: 2415 /A2A2

GUDINA B FIV
MONTROSS MOURA LEITE

ALDA FIV MOURA LEITE

BACON-HILL MONTROSS-ET
PTAT: 0.76 / GTPI: 2415 /A2A2

GÂNIA B FIV
MONTROSS MOURA LEITE

ALDA FIV MOURA LEITE



Gudina e Gânia, duas irmãs completas CCG 1/2H de muita qualidade! Filhas de Montross, raçador holandês de alta confiabilidade, com filhas de alta lactação e excelente sistemas mamários.

BT RML0596
CCG - 1/2 HOL + 1/2 GIR - FÊMEA
NASC.:18/07/2020



**VEJA O
VÍDEO**

BT RML0589
CCG - 1/2 HOL + 1/2 GIR FÊMEA
NASC.:12/07/2020

BACON-HILL MONTROSS-ET
PTAT: 0.76 / GTPI: 2415 /A2A2

GILDA B FIV
MONTROSS MOURA LEITE

ALDA FIV MOURA LEITE

BACON-HILL MONTROSS-ET
PTAT: 0.76 / GTPI: 2415 /A2A2

GINDIA B FIV
MONTROSS MOURA LEITE

ÍNDIA DO PANTANAL



Gilda e Gíndia, duas irmãs paternas que mostram a qualidade das doadoras Gir da Genética Moura Leite e o que são capazes de produzir! Filhas de Montross, raçador holandês de alta confiabilidade, com filhas de alta lactação e excelente sistemas mamários.

RG 5050BJ - RML0536 - NP0320
CCG - 3/4 HOL + 1/4 GIR - FÊMEA
NASC.:30/10/2019



**VEJA O
VÍDEO**

RG 0599BL - RML0539 - NP 0324
GIROLANDO - 5/8 HOL + 3/8 GIR - FÊMEA
NASC.:08/11/2019

BACON-HILL MONTROSS-ET
PTAT: 0.76 / GTPI: 2415 /A2A2

FEEZA B FIV
MONTROSS MOURA LEITE

HEXANIA FIV DO BASA
9.379,82KG LEITE/325 DIAS /1ºLACT.

BACON-HILL MONTROSS-ET
PTAT: 0.76 / GTPI: 2415 /A2A2

FILANTIRA B FIV
MONTROSS MOURA LEITE

CINANA JAGUAR FIV MOURA LEITE
PTAL: 602,0KG



Feeza e Filantira, duas irmãs paternas, sendo uma 3/4H e a outra 5/8H. Filhas de Montross, raçador holandês de alta confiabilidade, com filhas de alta lactação e excelente sistemas mamários.

FEEZA B FIV MONTROSS MOURA LEITE - Segue com embrião 1/2 sangue (DOC x PESQUISA FIV WALV987 (Jaguar TE Gavião x Layla FIV)) implantado em 18/02/2021, sem tempo para confirmação.

BT RML0582
CCG - 3/4 HOL + 1/4 GIR - FÊMEA
NASC.:11/05/2020



**VEJA O
VÍDEO**

BT RML0583
CCG - 3/4 HOL + 1/4 GIR - FÊMEA
NASC.:15/05/2020

FARNEAR DELTA-LAMBDA-ET
PTAT: 2.61 / GTPI: 2745

**GAULETTE B FIV
LAMBDA MOURA LEITE**

FUMAÇA FIV TEATRO CAFALLONI
12.266,65 KG DE LEITE /321 DIAS

X

FARNEAR DELTA-LAMBDA-ET
PTAT: 2.61 / GTPI: 2745

**GAYANA B FIV
LAMBDA MOURA LEITE**

OFUSCANTE FIV RIO DO LEITE
10.536,88 KG DE LEITE /375 DIAS

BT RML0580
GIROLANDO - 5/8 HOL + 3/8 GIR - FÊMEA
NASC.:01/05/2020

ELO SUPERSIRE FIV KUB
GPTA: 1717,0KG

**GALILÉIA B FIV
ELO MOURA LEITE**

ONUDIA FIV RIO DO LEITE
13.262,09 KG DE LEITE /417 DIAS



FUMAÇA FIV TEATRO CAFALLONI
MÃE GAULETTE



OFUSCANTE FIV RIO DO LEITE
MÃE GAYANA



ONUDIA FIV RIO DO LEITE
MÃE GALILÉIA



Gaulette, Gayana e Galiléia, duas 3/4H e uma 5/8H, filhas das principais doadoras da Genética Moura Leite: Fumaça, Ofuscante e Onudia! Sendo as 3/4H filhas de Delta Lambda, líder mundial para composto de úbere da raça holandesa. Galiléia, é uma 5/8H da prateleira de cima, filha de Elo Supersire FIV Kub, 4º do ranking dos touros Girolando genômicos e 2º melhor touro 5/8H da raça pela avaliação genômica!

RGD 4351BD - BT DEUS0048
CCG - 1/2 HOL + 1/2 GIR - FÊMEA - NASC.:30/08/2017



**VEJA O
VÍDEO**

CONCHA FIV MCCUTCHEN DA ESTÂNCIA DE DEUS

DE-SU 521 BOOKEM-ET
PTAT: 0.57 / GTPI: 2270

SU BKM MCCUTCHEN 1174-ET
PTAT: 2.23 / TPI: 2243

SULLY SHOTLE MAY-TW

JAGUAR TE DO GAVIÃO

PTAL: 675KG - EMBRAPA/ABCGIL/A2A2

BOCAIÚVA FIV FNT

CANASTRA TE KUBERA
11.404,0KG DE LEITE



Concha foi escolhida à dedo especialmente para participar deste grande evento, que é o Leilão Moura Leite. Filha do incomparável Mccutchen, touro holandês largamente utilizado no Girolando, pai de grandes campeãs de pista, a fim de se obter excelentes sistemas mamários. Já em sua linha materna, temos BOCAIÚVA FIV FNT, irmã completa de ALMA VIVA LUMIAR, Recordista em Torneio Leiteiro. Sua avó é a grande CANASTRA TE KUBERA, irmã completa do provado CASPER TE KUBERA. Pedigree Consagrado!!!

- Último parto em 13/10/2020 (Acompanha cria Macho ao pé) / Produção atual de 18,0kg de leite/dia.
- 1ª Lactação oficial em andamento de 2.719,04kg de leite em 129/dias.
- Segue com prenhez confirmada do reprodutor ERICH FIV CABO VERDE Sexado e parto previsto para Outubro/2021 .

RGD 4248AO - BT RPMP0035
GIROLANDO - PURO SINTÉTICO - FÊMEA - NASC.:09/06/2016



**VEJA O
VÍDEO**

KALISSI JUPITER RPM DA PARAÍSO

RINCÃO ITAIPU Y

GOLD-N-OAKS T GOODMAN-ET

JUPITER FIV RINCÃO SÃO MARCOS

X

BROCHA LINS

363 URIK VISTA ALEGRE

GALOCHA LINS



A Estância Paraíso disponibiliza especialmente para este evento, um bellissimo exemplar Puro Sintético Girolando. Kalissi é um animal fino, requintado, de passagens suaves e uma ótima estrutura. Pedigree consistente formado dentro do mais puro 5/8!!! Seu pai Júpiter, touro de central muito conceituado no 5/8 - Touro Provado!!!

Previsão de parto para primeira quinzena de abril. Na sua primeira lactação teve pico de 22,0ltrs. Sua mãe Brocha Lins foi premiada em várias exposições na região de Lins. Foi 7ª colocada na Megaleite em Uberaba.

RGD 4983AM - FZD1825 - PTAL 31,0KG
CCG - 3/4 HOL + 1/4 GIR - FÊMEA - NASC.:03/10/2015



**VEJA O
VÍDEO**

URUCÁ GOFAST FZD

LACTAÇÃO:
4.886,77KG DE LEITE EM 358 DIAS

BRAEDALE GOLDWYN
PTAT: 1.74 / TPI: 1868

NEWHOUSE GOFAST

NEWHOUSE SNEEKER 247

BRYANT-FARM LACROSSE

LÁGRIMA LACROSSE MANTIQUEIRA
38.028,6 KG DE LEITE /VG:286,79 KG DE LEITE

GINGA GRADUADO

X



Filha de GOFAST, neta de GOLDWYN.

VACA PARIDA em 28/01/2021 de um futuro REPRODUTOR DINAMO VIDRADO filho do touro VIDRADO JOSUPER FZD, Reservado Grande Campeão $\frac{3}{4}$ na ExpoMS 2018, filho e neto dos maiores líderes da raça Holandesa, JOSUPER E SUPERSIRE.

Produção atual de 33,4Kg (CLO – Controle Leiteiro Oficial 17/02/2021)

Excelente caracterização leiteira, tipo para pista e funcionalidade.

Genealogia de destaque e força leiteira evidenciada.

BT REM 0449
CCG - 1/2 HOL + 1/2 GIR - FÊMEA - NASC.:24/11/2018



**VEJA O
VÍDEO**

REM INDIAPORÃ FIV MONSTROSS

OUNTFIELD SSI DCY MOGUL-ET
PTAT: 1.37 / GTPI: 2335

BACON-HIL MONSTROSS-ET
PTAT: 0.76 / GTPI: 2415/A2A2

UNIQUE-STYLE BOLTON MONEY
17.432,0 KG LEITE / 365 DIAS

BARBANTE TE KUBERA
PTAL: 123 KG - PNMGL/A2A2

REM TEXANA

BRIGITE TE DE BRASÍLIA
7.292 KG DE LEITE



Segue com prenhez confirmada de embrião 1/2 sangue (ALTA GOPRO X REM CAMUNDONGO - Lactação 6.771 kg de leite)A2A2 - Sexado de fêmea e parto previsto para Março 2021.

BT REAL0568
CCG - 1/2 HOL + 1/2 GIR - FÊMEA - NASC.:14/02/2020



VEJA O
VÍDEO

JADE REAL FIV TOPNOTCH DA RONDINELA

S-S-I MONTROSS JEDI-ET
PTAT: 0.68 / GTPI: 2550 / A1A2

PROGÊNESIS TOPNOTCH
PTAT.: 2.15 / GTPI.:2705

IHG LOTTOMAX TÂNIA-ET
8403125944947 8403125944947

C.A.SANSÃO
PTAL: 650KG EMBRAPA/ABCGIL

PÉROLA FIV DE BRASÍLIA
9.289,0KG LEITE 365/DIAS

SOJA DE BRASÍLI
VG 1.822,5KG / A2A2 LACT.:
13.093,0KG DE LEITE



Jóia rara apartada para esse Grande leilão!
Girolando Moderno, biotipo moderno!
POTENCIAL DOADORA, BEZERRA DE PISTA!!! GPTALeite 551KG /
GPTA Idade ao 1ºParto - menos 15 dias!!!
Novilha desenvolvida, chama atenção por sua força leiteira!
Filha da Grande Pérola de Brasília (A2A2), recordista de
venda na liquidação da Fazenda Belas Artes, tem 9.289kg de
lactação, neta portanto da grande SOJA DE BRASÍLIA e
do Rei C.ASansão! Pérola é irmã de várias vacas comprova-
das em torneio e exposições como por exemplo: Hélice e
Letônia.
Oferta única!!! Filha do Touro Holandes TOPNOTCH, que traz
uma prova forte para leite, úbere e vida produtiva!

PÉROLA FIV DE BRASÍLIA - MÃE

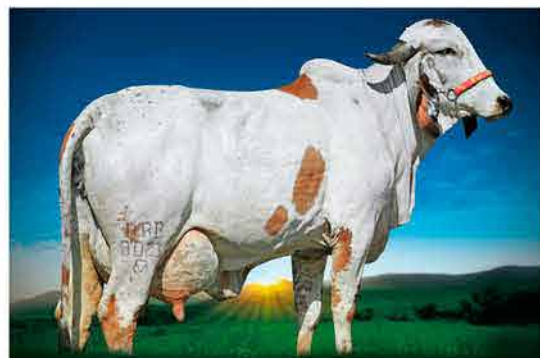



GENÉTICA
Moura Leite
GIROLANDO