

— LEILÃO —



Giz Leiteiro e Girolando



FÊMEAS SELECIONADAS

03. SET 20H30

QUINTA-FEIRA



PATROCINADORES



DIVULGAÇÃO CONJUNTA:



REGIME ALIMENTAR DOS ANIMAIS

VACAS EM LACTAÇÃO

38,0KG DE SILAGEM
13,0KG DE RAÇÃO (24% PROTEÍNA BRUTA)
1,5KG DE FENO DE ALFAFA

NOVILHAS PRENHAS

20,0KG DE SILAGEM E 2,0KG DE RAÇÃO RECRIA
25% DE PROTEÍNA BRUTA

Os animais estão mantidos à pasto nesta dieta, são ordenhados duas vezes ao dia.

Contagem de Células Somáticas - média do rebanho na última análise: 145

Contagem Bacteriana Total: 4

É administrado 1 Dose de Boostin no intervalo de 11/12 dias.



**Seguro de Vida
e durante o
Transporte
por 45 dias!**

*Válido para animais de
06 a 132 meses.

*Valor da batida do martelo
limitado a R\$ 80.000,00.

*Para valores acima de
R\$ 80.000,00, consulte-nos.

ATENDIMENTO
☎ 19 3542-1211

SINISTRO
☎ 19 99755-3317

ATENDIMENTO
☎ 19 99646-0046

📍 @SEGURODEANIMAIS
📷 @DENNERSEGURODEANIMAIS

KAREN@SEGURODEANIMAIS.COM.BR
WWW.SEGURODEANIMAIS.COM.BR

50%
À VENDA



LOTE

1



RGD FREC99 - GIR - PO - FÊMEA - NASC.:19/08/2017 - **GPTA: 593 kg**

IMPERATRIZ F. RECREIO

GENGIS KHAN DE BRASÍLIA

X

BANDEIRA

14.929 KG DE LEITE

JAGUAR TE DO GAVIÃO

X

AZALÉIA



BANDEIRA - MÃE

ACN Agropecuária oferta 50% das cotas de Imperatriz F. Recreio, reserva total da ACN Agropecuária, uma descendente direta da Tri-Recordista Mundial de Produção, Bandeira com o líder do PNMGL, Gengis Khan de Brasília. Estrutura, volume corporal, genética de extrema qualidade e muita força leiteira, são os pontos fortes de Imperatriz. Segue com prenhez confirmada de embrião GIR (SANSÃO x HÉLICE FIV CÓRREGO BRANCO) Sex Fêmea, e parto previsto para 17/03/2021.

50%
À VENDA



LOTE

2



RGD BASP833 - GIR - PO - FÊMEA - NASC.:18/07/2012

8.084 KG DE LEITE - GPTA: 522 kg

JUBAIA FIV DO BASA

C.A.SANSÃO

X

FÁBRICA FIV DE BRASÍLIA

13.935,0KG LEITE A2/A2 //GPTA 598 KG

MODELO TE DE BRASÍLIA

X

TÁTICA TE DE BRASÍLIA

13.122,0KG DE LEITE/ GPTA:511 KG



FÁBRICA FIV DE BRASÍLIA - MÃE

Oferta que abrilhanta muito este grande evento!!! Uma descendente direta da Grande Campeã Torneio Leiteiro Expozebu e Recordista do Torneio, Fábrica de Brasília. Família de destaque nas duas primeiras avaliações genômicas do Gir Leiteiro. Jubaia reúne genética de ponta, alto desempenho produtivo e reprodutivo. Oportunidade de adquirir 50% das cotas desta grande doadora, ficando sócio deste projeto inovador: ACN Agropecuária. Segue com prenhez confirmada de embrião GIR (SERVO FIV RIB. GRANDE x JUBAIA FIV DO BASA (C.A.SANSÃO x FÁBRICA FIV DE BRASÍLIA)) e parto previsto para Setembro/2020



RGD ACNG27 - GIR - PO - FÊMEA - NASC.:02/06/2019

INFLAMÁVEL FIV ACN

FARDO FIV F. MUTUM

X

RUBRIA FIV RIBEIRÃO GRANDE

JAGUAR TE DO GAVIÃO

X

BIBLIOTECA TE DE BRASÍLIA

6.125,0KG DE LEITE



RUBRIA FIV R. GRANDE - MÃE

Bezerra retirada do time de pista da ACN Agropecuária!!! Feminina, força leiteira evidente, garupa de extrema qualidade e muita genética. Sua mãe Rubria FIV Ribeirão Grande, conquistou os expressivos títulos de Grande Campeã e Melhor Úbere Jovem Luziânia/19, doadora que reúne Jaguar e a Recordista Mundial de Lactação, Oferenda de Brasília em seu pedigree.

**LOTE
LIVRE
ESCOLHA**

**MILLER CRESTA
FAZENDA RIBEIRAO GRANDE**



LOTE

4



**CAL10805 - GIR - PO
FÊMEA - NASC.:19/11/2012**

FLOTILHA FIV CAL

C.A.SANSÃO

X

NIGÉRIA CAL

6.386 KG DE LEITE

RADAR DOS POÇÕES

X

DINA RAPOSO CAL

4.681, KG DE LEITE

CAL12397 - GIR - PO

FÊMEA - NASC.:05/04/2016 - GPTA: 400 kg

LADEIRA FIV CAL

C.A.SANSÃO

X

ARAÇA CAL

13.256,0KG DE LEITE AJUST.

PROTAGONISTA TE CAL

X

TONA TE CAL

10.752,0KG DE LEITE AJUST.



**TASSIA FIV RIBEIRAO GRANDE - FILHA
CAMPEÃ NACIONAL BEZERRA 2019**



ARAÇÁ CAL - MÃE

Gir Leiteiro Ribeirão Grande oferta neste grande evento, um lote de extrema grandeza. Lote livre escolha de 100% de cada doadora. Ladeira FIV Cal, Grande Campeã Torneio Leiteiro Luziânia/19, uma descendente direta da renomada doadora para Araça Cal. Flotilha FIV Cal mais uma fiel representante da tradicional linhagem Calciolândia, uma das melhores filhas da grande Nigéria da Cal, lote para quem busca o que há de melhor no Gir Leiteiro!! Flotilha é mãe de Tassia FIV Rib. Grande, Campeã Bezerra Nacional/19. Escolha sua preferida!!!



RGD 0183BK - BT ACN0183 - CCG - 1/2 HOL + 1/2 GIR - FÊMEA - NASC.:15/09/2019

KAFRA FIV SOLOMON ACN

WALNUTLAWN SOLOMON

X

BATANIA FIV JMMA

VAIDOSO DA SILVÂNIA

X

VISITA FIV JMMA



VISITA FIV JMMA - AVÓ MATERNA

ACN disponibiliza em seu primeiro leilão, a melhor bezerra da safra 2019, reserva absoluta do time de pista, Kafra está pronta para disputar as mais pesadas pistas de julgamento da raça.



RGD 0545BM - BT ACN0224 - CCG - 1/2 HOL + 1/2 GIR - FÊMEA - NASC.:27/01/2020

FLORA FIV DREAM ACN

AGRESTI DANNYS DREAM-ET

X

MYLLA FIV RIBEIRÃO GRANDE

TABÚ TE CAL

X

OMISKA DA PALMA

12.108,0KG DE LEITE / A2A2



OMISKA DA PALMA - AVÓ MATERNA

Flora é destaque na safra 2020 nascida na fazenda, bezerra extremamente moderna e competitiva, representa a modernidade da nova geração ACN.



RGD 1839AX - BT MILE0551 - CCG - 1/2 HOL + 1/2 GIR - FÊMEA - NASC.:27/07/2016

AGRADÁVEL FIV RIBEIRÃO GRANDE

DE-SU BKM MCCUTCHEN 1174-ET

X

FAVA FIV RIBEIRÃO GRANDE

C.A.EVEREST

X

DANDARA RIBEIRÃO GRANDE



ALUNITAFIV RIBEIRÃO GRANDE - IRMÃ PRÓPRIA

Agradável é um dos grandes destaques deste leilão, é pista, é torneio leiteiro, é doadora extremamente completa, precoce e produtiva!

- Último parto em 25/06/2020;
- Produção diária em controle oficial: 55.9kg;
- Lactação oficial em andamento: 54 dias - 3021.32kg.



RGD 7831BJ - BT PRMG2720 - CCG - 1/2 HOL + 1/2 GIR - FÊMEA - NASC.:25/05/2017

TRISTONHA FIV RIO DO LEITE

MOUNTFIELD SSI DCY MOGUL-ET

X

HÉLICE FIV CÓRREGO BRANCO

FARDO FIV F. MUTUM

X

JURITI FIV DO JOÁ



HÉLICE FIV CÓRREGO BRANCO - MÃE

- Último parto em 27/01/2020;
- Produção diária em controle oficial: 39.6kg;
- Lactação oficial em andamento: 204 dias - 7.303,16kg.



RGD 9607AZ - BT FUBE2603 - CCG - 1/2 HOL + 1/2 GIR - FÊMEA - NASC.:08/03/2018

TINA FIV MONTROSS 3546 FUBE

BACON-HILL MONTROSS-ET

X

GRAVURA COCHO D'AGUA

CASPER TE KUBERA

X

ESTÓRIA COCHO D'AGUA



CASPER TE KUBERA - AVÔ MATERNO

- Último parto em 27/05/2020;
- Produção diária em controle oficial: 37.6kg;
- Lactação oficial em andamento: 83 dias - 2.483,29kg.



RGD 4917BC - BT CAN0628 - CCG - 1/2 HOL + 1/2 GIR - FÊMEA - NASC.:12/10/2017

DIVINA FIV MOGUL CABO VERDE

MOUNTFIELD SSI DCY MOGUL-ET

X

ENY FIV CABO VERDE

9.217,0KG DE LEITE A2/A2

MODELO TE DE BRASÍLIA

X

PAINEIRA DA CAL

7.708,0KG DE LEITE



PAINEIRA DA CAL - AVÓ MATERNA

- Último parto em 10/07/2020;
- Produção diária em controle oficial: 39,7kg;
- Lactação oficial em andamento: 39 dias - 1.441,15kg.



RGD 8745AZ - BT BESP0167 - CCG - 1/2 HOL + 1/2 GIR - FÊMEA - NASC.:02/06/2018

CALANTA FIV BOA ESPERANÇA

S-S-I MONTROSS JEDI-ET

X

HIRIANE FIV ALAMBARÍ

FARDO FIV F. MUTUM

X

BETH FIV ALAMBARÍ

6.961,0KG DE LEITE/1ºLACT/REAL



SOJA DE BRASÍLIA - BISAVÓ MATERNA

- Família Soja de Brasília!!!
- Último parto em 04/06/2020;
- Produção diária em controle oficial: 49.6kg;
- Lactação oficial em andamento: 75 dias - 2518.74kg;
- Segue com prenhez confirmada de embrião 1/2 sangue (CRUSHABULL-ET x CORTINA BASA 1196) e parto previsto para 27/04/2021.



RGD 4703AW - BT GIRO1680 - CCG - 1/2 HOL + 1/2 GIR - FÊMEA - NASC.:18/06/2017

UPALA FIV MONTROSS VR

BACON-HILL MONTROSS-ET

X

URUMA CAL

5.926,0KG DE LEITE/1ºLACT/AJUST.

METEORO DE BRASÍLIA

X

PERFUMADA TE CAL

6.581,0KG DE LEITE



URUMA CAL - MÃE

- Último parto em 12/04/2020;
- Produção diária em controle oficial: 48.7kg;
- Lactação oficial em andamento: 128 dias - 5.449,4kg;
- Segue com prenhez confirmada de embrião 1/2 sangue (CRUSHABULL-ET x CAMPEIRA FIV CABO VERDE JCVL2534) e parto previsto para 27/04/2021.



RGD 8562BB - BT FUBE2672 - CCG - 1/2 HOL + 1/2 GIR - FÊMEA - NASC.:09/05/2018

LOLY FIV MONTROSS 3615 FUBE

BACON-HILL MONTROSS-ET

X

JÓIA FIV DIAMANTE BALISSA FUB

DIAMANTE TE BRASÍLIA

X

FIGO BALISSA FIV

12.614,0KG DE LEITE



DIAMANTE TE BRASÍLIA - AVÔ MATERNO

- Último parto em 26/05/2020;
- Produção diária em controle oficial: 45.1kg;
- Lactação oficial em andamento: 84 dias - 2.955,45kg.



RGD 0142BK - BT PRMG2834 - CCG - 1/2 HOL + 1/2 GIR - FÊMEA - NASC.:02/09/2017

TACADA RIO DO LEITE

FURNACE-HILL M SOVEREIGN-ET

X

JURITI FIV DE BRASÍLIA

JAGUAR TE DO GAVIÃO

X

DISTÂNCIA TE DE BRASÍLIA

11.692,0KG DE LEITE



DISTÂNCIA TE DE BRASÍLIA - AVÓ MATERNA

- Último parto em 27/05/2020;
- Produção diária em controle oficial: 34,6kg;
- Lactação oficial em andamento: 83 dias - 2.005,05kg.



RGD 0507AY - BT GIRO1719 - CCG - 1/2 HOL + 1/2 GIR - FÊMEA - NASC.:03/09/2017

UTRIN FIV MONTROSS VR

BACON-HILL MONTROSS-ET

X

FOFURA VILA RICA

5.669,13KG LEITE 225/DIAS

C.A.SANSÃO

X

CACHOEIRA FAROESTE



FOFURA VILA RICA - MÃE

- Último parto em 26/06/2020;
- Produção diária em controle oficial: 38,3kg;
- Lactação oficial em andamento: 53 dias - 1.944,25kg.



RGD 1840AX - BT MILE0628 - CCG - 1/2 HOL + 1/2 GIR - FÊMEA - NASC.:03/04/2017

BAKULITA RIBEIRÃO GRANDE

MR GENOMICPRO

X

JORDANA FIV RIBEIRÃO GRANDE

JAGUAR TE DO GAVIÃO

X

RAIADA



JAGUAR TE DO GAVIÃO - AVÔ MATERNO

- Último parto em 10/07/2020.
- Produção diária em controle oficial: 27.9kg;
- Lactação oficial em andamento: 39 dias - 1.047,4kg.



RGD 5855AY - BT FUBE2594 - CCG - 1/2 HOL + 1/2 GIR - FÊMEA - NASC.:03/03/2018

MIA FIV MONTROSS 3537 FUBE

BACON-HILL MONTROSS-ET

X

ELIZA FIV VIA TEATRO FUB

TEATRO DA SILVÂNIA

X

VIA FIV JMMA

14.056,0KG DE LEITE



ELIZA FIV VIA TEATRO FUB - MÃE

- Família Via JMMA - Recordista Mundial de produção e matriz modelo consagrada.
- Último parto em 26/05/2020;
- Produção diária em controle oficial: 43,0kg;
- Lactação oficial em andamento: 84 dias - 2.557,18kg;



RGD 8581BB - BT FUBE2674 - CCG - 1/2 HOL + 1/2 GIR - FÊMEA - NASC.:10/05/2018

NEVE FIV MONTROSS 3617 FUBE

BACON-HILL MONTROSS-ET

X

FOFURA FIV NORMAL FUB

TEATRO DA SILVÂNIA

X

NORMAL FIV VILA RICA



FOFURA FIV NORMAL FUB - MÃE

- Último parto em 25/05/2020;
- Produção diária em controle oficial: 43,5kg;
- Lactação oficial em andamento: 85 dias - 2.995,18kg.



RGD 4582AV - BT IPES0403 - CCG - 1/2 HOL + 1/2 GIR - FÊMEA - NASC.:10/01/2017

BELEZINHA BRAXTON FIV DOS IPÊS

REGANCREST S BRAXTON-ET

X

BELEZA NOBRE FIV DOS IPÊS

7.590,0KGS DE LEITE

NOBRE TE CAL

X

PUSPA



NOBRE TE CAL - AVÔ MATERNO

- Último parto em 27/05/2020;
- Produção diária em controle oficial: 56.1kg;
- Lactação oficial em andamento: 83 dias - 3.829,95kg.



RGD 0497AY - BT GIRO1721 - CCG - 1/2 HOL + 1/2 GIR - FÊMEA - NASC.:06/09/2017

UGANA PRESET VR

FARNEAR PAR ALTAPRESET-ET

X

NORINA VILA RICA

ESPELHO TE DE BRASÍLIA

X

INGÁ TE VILA RICA



ESPELHO TE DE BRASÍLIA - AVÔ MATERNO

- Último parto em 11/07/2020;
- Produção diária em controle oficial: 30.3kg;
- Lactação oficial em andamento: 38 dias - 1.069.5kg.



RGD 9743AR - BT MILE0564 - CCG - 1/2 HOL + 1/2 GIR - FÊMEA - NASC.:10/08/2016

ALUNITA FIV RIBEIRÃO GRANDE

DE-SU BKM MCCUTCHEN 1174-ET

X

FAVA FIV RIBEIRÃO GRANDE

C.A.EVEREST

X

DANDARA RIBEIRÃO GRANDE



AGRADÁVEL FIV RIBEIRÃO GRANDE - IRMÃ PRÓPRIA

Alunita é irmã própria do lote 7, destaque do leilão ACN.

- Último parto em 08/05/2020.

- Produção diária em controle oficial: 36,33kg.

- Lactação oficial em andamento: 102 dias - 2.531,18kg.



RGD 0076BK - BT PRMG2846 - CCG - 1/2 HOL + 1/2 GIR - FÊMEA - NASC.:05/09/2017

TALLAS RIO DO LEITE

FURNACE-HILL M SOVEREIGN-ET

X

INDÚSTRIA FIV CÓRREGO BRANCO

MIG 3R DE UBERABA

X

OBEDIÊNCIA DA NE



MIG 3R DE UBERABA - AVÔ MATERNO

- Último parto em 14/04/2020;
- Produção diária em controle oficial: 29.1kg;
- Lactação oficial em andamento: 126 dias - 3.049,55kg.



RGD 0498AY - BT GIRO1707 - CCG - 1/2 HOL + 1/2 GIR
FÊMEA - NASC.:18/08/2017

UKLA FIV HALEY VR

DE-SU ALTAHALEY-ET

X

MADRE FIV VILA RICA

6.450,55KG DE LEITE 305/DIAS

RADAR DOS POÇÕES

X

FADA VILA RICA

9.180,0KG DE LEITE 365/DIAS

RGD 9470AZ - BT FUBE2645 - CCG - 1/2 HOL + 1/2 GIR
FÊMEA - NASC.:03/04/2018

NIKITA FIV MONTROSS 3588 FUBE

BACON-HILL MONTROSS-ET

X

KALUNY IV FIV DA SALOBO

RADAR DOS POÇÕES

X

DIANA DA B. PASTOR

9.176,0KG LEITE 324/DIAS



FADA VILA RICA - AVÓ MATERNA



RADAR DOS POÇÕES - AVÓ MATERNO

- Último parto em 16/05/2020;
- Produção diária em controle oficial: 44.9kg;
- Lactação oficial em andamento: 94 dias - 3.054.98kg.

- Último parto em 19/05/2020;
- Produção diária em controle oficial: 34.9kg;
- Lactação oficial em andamento: 91 dias - 2.186,9kg.



RGD 6493BF - BT CABO17843 - CCG - 1/2 HOL + 1/2 GIR
FÊMEA - NASC.:13/04/2018

MARLENE FIV MORELL SANTA LUZIA

WOODCREST MORELL

X

VISCAYA CABO VERDE

6.351,0KG DE LEITE

JAGUAR TE DO GAVIÃO

X

ROMILDA FIV CABO VERDE

10.446 KG DE LEITE/GPTA 634,19KG

RGD 6491BF - BT CABO17835 - CCG - 1/2 HOL + 1/2 GIR
FÊMEA - NASC.:12/04/2018

MATILDE FIV CANYON SANTA LUZIA

DEEP-RUN-CRK DFR CANYON-ET

X

ELMA FIV CABO VERDE

10.110,0KG DE LEITE / A1A2

JAGUAR TE DO GAVIÃO

X

RAPOSA TE DA CAL

11.423,0KGS DE LEITE



DULCE TE DE BRASÍLIA - BISAVÓ MATERNA



JAGUAR TE DO GAVIÃO - AVÔ MATERNO

- Último parto em 28/06/2020;
- Produção diária em controle oficial:
30,2kg;
- Lactação oficial em andamento: 51
dias - 1.469,27kg.

- Último parto em 25/06/2020;
- Produção diária em controle oficial:
35,0kg;
- Lactação oficial em andamento: 54
dias - 1.813,9kg.



RGD 6572AX - BT FUBE2423 - CCG - 1/2 HOL + 1/2 GIR
FÊMEA - NASC.:24/06/2017

HEBE FIV WILDMAN 3361 FUBE

LADYS-MANOR WILDMAN-ET

X

LOLA FIV DE BRASÍLIA

C.A.SANSÃO

X

UNIÃO TE DE BRASÍLIA

15.010,0KG DE LEITE

RGD 9463AZ - BT FUBE2655 - CCG - 1/2 HOL + 1/2 GIR
FÊMEA - NASC.:07/04/2018

BRAÚNA FIV MONTROSS 3598 FUBE

BACON-HILL MONTROSS-ET

X

KALUNY IV FIV DA SALOBO

RADAR DOS POÇÕES

X

DIANA DA B. PASTOR

9.176,0KG LEITE 324/DIAS



UNIÃO TE DE BRASÍLIA - AVÓ MATERNA



RADAR DOS POÇÕES - AVÔ MATERNO

- Último parto em 25/05/2020;
- Produção diária em controle oficial:
43,9kg;
- Lactação oficial em andamento: 85
dias - 2.848,87kg

- Último parto em 22/05/2020;
- Produção diária em controle oficial:
43,0kg;
- Lactação oficial em andamento: 88
dias - 2.939,55kg.



RGD 9469AZ - BT FUBE2646 - CCG - 1/2 HOL + 1/2 GIR
FÊMEA - NASC.:03/04/2018

TICA FIV MONTROSS 3589 FUBE

BACON-HILL MONTROSS-ET
X
AMORA LI FIV TEATRO JACI FUB

TEATRO DA SILVÂNIA

X

JACI FIV DE BRASÍLIA

RGD 9618AZ - BT FUBE2597 - CCG - 1/2 HOL + 1/2 GIR
FÊMEA - NASC.:05/03/2018

NATÁLIA FIV MONTROSS 3540 F

BACON-HILL MONTROSS-ET
X
TARANTELA TE

JAGUAR 3R DE UBERABA

X

ESMERALDA



JACI FIV DE BRASÍLIA - AVÓ MATERNA



GAIOLÃO DC - BISAVÔ MATERNO

- Último parto em 20/05/2020;
- Produção diária em controle oficial: 39.6kg;
- Lactação oficial em andamento: 90 dias - 2.541,19kg;
- Segue com prenhez confirmada de embrião 1/2 sangue (DAWSON x IMPRENSA) e parto previsto para 27/04/2021.

- Último parto em 04/04/2020;
- Produção diária em controle oficial: 35.4kg;
- Lactação oficial em andamento: 136 dias - 3.877,46kg.



RGD 9619AZ - BT FUBE2613 - CCG - 1/2 HOL + 1/2 GIR
FÊMEA - NASC.:20/03/2018

LULU FIV MONTROSS 3556 FUBE

BACON-HILL MONTROSS-ET
X
AMORA LI FIV TEATRO JACI FUB

TEATRO DA SILVÂNIA

X
JACI FIV DE BRASÍLIA

RGD 9468AZ - BT FUBE2644 - CCG - 1/2 HOL + 1/2 GIR
FÊMEA - NASC.:03/04/2018

RUSSA FIV WILDMAN 3587 FUBE

LADYS-MANOR WILDMAN-ET
X
GRANADA VILLEFORT

C.A.SANSÃO

X
CELEUMA VILLEFORT
17.334,0KG DE LEITE



JACI FIV DE BRASÍLIA - AVÓ MATERNA



C.A. SANSÃO - AVÔ MATERNO

- Último parto em 29/05/2020;
- Produção diária em controle oficial:
37.1kg;
- Lactação oficial em andamento: 81
dias - 2.490,0kg.

- Último parto em 22/05/2020;
- Produção diária em controle oficial:
31.4kg;
- Lactação oficial em andamento: 88
dias - 1.756,2kg.



RGD 4731AW - BT GIRO1654 - CCG - 1/2 HOL + 1/2 GIR
FÊMEA - NASC.:21/04/2017

UTAYA JOHNSON VR

DE-SU ALTAJOHNSON-ET
X
RUANA FIV VILA RICA

DIAMANTE TE BRASÍLIA
X

FADA VILA RICA
9.180,0KG DE LEITE 365/DIAS

RGD 8702AZ - BT BESP0084 - CCG - 1/2 HOL + 1/2 GIR
FÊMEA - NASC.:02/03/2018

CINDELI FIV BOA ESPERANÇA

DE-SU ALTAGILCREST-ET
X
GARUPA FIV DO BASA

7.987,0KG DE LEITE

JAGUAR TE DO GAVIÃO
X

FB SAFADEZA
6.319,0KGS DE LEITE/REAL



FADA VILA RICA - AVÓ MATERNA



GARUPA FIV DO BASA - MÃE

- Último parto em 22/05/2020;
- Produção diária em controle oficial:
28.8kg;
- Lactação oficial em andamento: 88
dias - 2.342,82kg.

- Último parto em 31/05/2020.
- Produção diária em controle oficial:
39,65kg;
- Lactação oficial em andamento: 79
dias - 2.260,29kg.



RGD 9620AZ - BT FUBE2612 - CCG - 1/2 HOL + 1/2 GIR
FÊMEA - NASC.:19/03/2018

ZAFIRA FIV WILDMAN 3555 FUBE

LADYS-MANOR WILDMAN-ET

X

HELOÍSA FIV FUB

DIAMANTE TE BRASÍLIA

X

HULDA FIV KUBERA

4.964,0KG DE LEITE

RGD 9466AZ - BT FUBE2660 - CCG - 1/2 HOL + 1/2 GIR
FÊMEA - NASC.:10/04/2018

DALLAS FIV WILDMAN 3603 FUB

LADYS-MANOR WILDMAN-ET

X

KAROLAYNE FIV PAINERA RADAR

RADAR DOS POÇÕES

X

PAINEIRA DA CAL

7.708,KG DE LEITE



DIAMANTE TE DE BRASÍLIA - AVÔ MATERNO

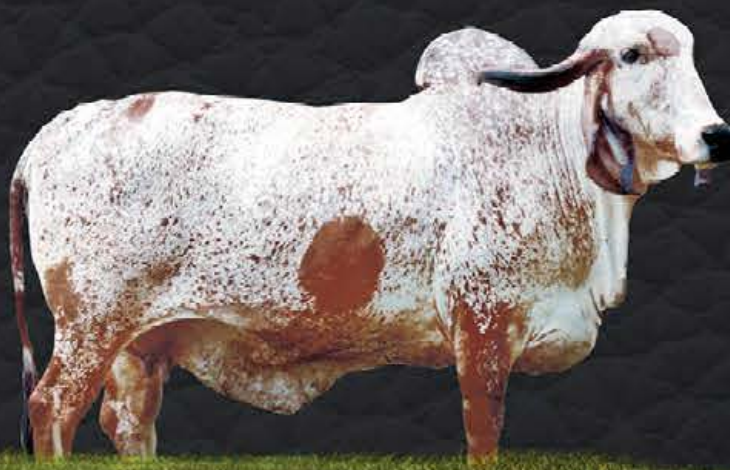

PAINEIRA DA CAL - AVÓ MATERNA

- Último parto em 18/05/2020;
- Produção diária em controle oficial:
29,7kg;
- Lactação oficial em andamento: 92
dias - 1.509,69kg.

- Último parto em 02/07/2020.
- Produção diária em controle oficial:
31,0kg;
- Lactação oficial em andamento: 47
dias - 1.378,65kg.



RGD 9445AZ - BT FUBE2615 - CCG - 1/2 HOL + 1/2 GIR
FÊMEA - NASC.:21/03/2018

PUCA FIV WILDMAN 3558 FUBE

LADYS-MANOR WILDMAN-ET

X

HELOÍSA FIV FUB

DIAMANTE TE BRASÍLIA

X

HULDA FIV KUBERA
4.964,0KG DE LEITE

RGD 4509BM - BT PRMG2420 - CCG - 1/2 HOL + 1/2 GIR
FÊMEA - NASC.:16/10/2016

SAMBAI RIO DO LEITE

FURNACE-HILL M SOVEREIGN-ET

X

GINA FIV CÓRREGO BRANCO

C.A.SANSÃO

X

CAMBERRA



DIAMANTE TE DE BRASÍLIA - AVÔ MATERNO



C.A. SANSÃO - AVÔ MATERNO

- Último parto em 18/05/2020;
- Produção diária em controle oficial:
39,0kg;
- Lactação oficial em andamento: 92
dias - 2.845,46kg.

- Último parto em 30/05/2020;
- Produção diária em controle oficial:
42.1kg;
- Lactação oficial em andamento: 79
dias - 3.310,57kg.



RGD 9459AZ - BT FUBE2632 - CCG - 1/2 HOL + 1/2 GIR
FÊMEA - NASC.:31/03/20

RGD 0078BK - BT PRMG2895 - CCG - 1/2 HOL + 1/2 GIR
FÊMEA - NASC.:24/10/2017

CINDY FIV WILDMAN 3575 FUBE

LADYS-MANOR WILDMAN-ET
x
DINÁ FIV CAL

TAMIRA FIV RIO DO LEITE

BACON-HILL MONTROSS-ET
x
IRACEMA DE BRASÍLIA

RGD 8465AT - BT GIRO1627 - CCG - 1/2 HOL + 1/2 GIR
FÊMEA - NASC.:12/03/2017

UMAR FIV ARMSTEAD VR

DIAMOND-OAK ARMSTEAD-ET
x
ITAUBA TE VILA RICA

10.144,0KG DE LEITE 365/DIAS



SINTA BF TE DA CAL - AVÓ MATERNA

IRACEMA DE BRASÍLIA - MÃE

ITAUBA TE VILA RICA - MÃE

CINDY FIV WILDMAN 3575 FUBE

- Último parto em 06/05/2020.

- Produção diária em controle oficial: 33,13kg; Lactação oficial em andamento: 104 dias - 2.774,2kg.

TAMIRA FIV RIO DO LEITE

- Último parto em 04/06/2020; / - Produção diária em controle oficial: 40,0kg;

- Lactação oficial em andamento: 75 dias - 2.261,34kg; - Segue com prenhez confirmada de embrião (MONTROSS x IRACEMA DE BRASÍLIA (EROS TE BRASÍLIA x SOJA DE BRASÍLIA)) e parto previsto para 27/04/2021.

UMAR FIV ARMSTEAD VR

- Último parto em 25/03/2020. - Produção diária em controle oficial: 31,51kg;

- Lactação oficial em andamento: 146 dias - 3.207,27kg.



RGD 0137BK - BT ACN0027 - CCG - 1/2 HOL + 1/2 GIR - FÊMEA - NASC.:14/11/2018

DANADA FIV MONTROSS ACN

BACON-HILL MONTROSS-ET

X

GLAMUROSA FIV CÓRREGO BRANCO

C.A.SANSÃO

X

TAPUIA DE BRASÍLIA

15.226,0KG DE LEITE / VG.: 1.586,6KG DE LEITE



TAPUIA DE BRASÍLIA - AVÓ MATERNA

- Segue com prenhez confirmada de embrião 1/2 sangue - Sx Fêmea (DAWSON x MAYRA FIV CÓRREGO BRANCO) e parto previsto para 05/01/2021.



RGD 4446BG - BT BESP0212 - CCG - 1/2 HOL + 1/2 GIR - FÊMEA - NASC.:06/07/2018

CATITA FIV BOA ESPERANÇA

S-S-I MONTROSS JEDI-ET

X

HIRIANE FIV ALAMBARI

FARDO FIV F. MUTUM

X

BETH FIV ALAMBARI

6.961,0KG DE LEITE/1ºLACT/REAL



SOJA DE BRASÍLIA - BISAVÓ MATERNA

- Segue com prenhez confirmada do reprodutor GABINETE SILVÂNIA e parto previsto para 18/09/2020.



RGD 0134BK - BT ACN0056 - CCG - 1/2 HOL + 1/2 GIR - FÊMEA - NASC.:15/01/2019

ESPERTA FIV JOSUPER ACN

UECKER SUPERSIRE JOSUPER-ET

X

NOCA FIV S. HUMBERTO

10.222,0KG DE LEITE

C.A.SANSÃO

X

EPOPÉIA S. HUMBERTO

6.241,0KGS DE LEITE



NOCA FIV. S. HUMBERTO - MÃE

- Segue com prenhez confirmada de embrião 1/2 sangue - Sx Fêmea (JEDI x NOCA FIV S. HUMBERTO (C.A.SANSÃO x EPOPÉIA S. HUMBERTO)) e parto previsto para 23/02/2021.



RGD 0167BK - BT ACN0033 - CCG - 1/2 HOL + 1/2 GIR
FÊMEA - NASC.:09/01/2019

ELLA FIV JOSUPER ACN

UECKER SUPERSIRE JOSUPER-ET

X

AJALA FIV CABO VERDE

10.120,42KG LEITE 365/DIAS

JAGUAR TE DO GAVIÃO

X

FINEZA FIV F.MUTUM

7.656,0KG DE LEITE

RGD 0174BK - BT ACN0064 - CCG - 1/2 HOL + 1/2 GIR -
FÊMEA - NASC.:10/01/2019

ENAMORADA FIV JOSUPER ACN

UECKER SUPERSIRE JOSUPER-ET

X

HARMÁLIA FIV CÓRREGO BRANCO

CASPER TE KUBERA

X

UVEDÁLIA CAL

9.596,0KG / PTAL 483,94KG



AJALA FIV CABO VERDE - MÃE



UVEDÁLIA CAL - AVÓ MATERNA

- Segue com prenhez confirmada de embrião 1/2 sangue - Sx Fêmea (CRUSHABULL-ET x VEGAS FIV VILA RICA) e parto previsto para 11/11/2020.

- Segue com prenhez confirmada de embrião 1/2 sangue - Sx Fêmea (CRUSHABULL-ET x JUBAIA FIV DO BASA (C.A.SANSÃO x FÁBRICA FIV DE BRASÍLIA)) e parto previsto para 11/11/2020.



RGD 0124BK - BT ACN0132 - CCG - 1/2 HOL + 1/2 GIR
FÊMEA - NASC.:06/04/2019

HAIKA FIV DREAM ACN

AGRESTI DANNYS DREAM-ET

X

TIRICA FIV DA PALMA

7.460,0KG LEITE 350/DIAS

MODELO TE DE BRASÍLIA

X

NEFRITA IV DA PALMA

8.516,47KG LEITE 305/DIAS

RGD 4484BM - BT ACN0104 - CCG - 1/2 HOL + 1/2 GIR
FÊMEA - NASC.:18/02/2019

GUERREIRA FIV SOLOMON ACN

WALNUTLAWN SOLOMON

X

INTEGRA FIV CÓRREGO BRANCO

C.A.SANSÃO

X

AJALA FIV CABO VERDE

10.120,42KG LEITE 365/DIAS



TIRICA FIV DA PALMA - MÃE



AJALA FIV CABO VERDE - AVÓ MATERNA

- Segue com prenhez confirmada de embrião 1/2 sangue - Sx Fêmea (DAWSON x BANDEIRA VERDE FIV CÓRREGO BRANCO) e parto previsto para 05/01/2021.

- Segue com prenhez confirmada de embrião 1/2 sangue - Sx Fêmea (JEDI x IZOLITA FIV CÓRREGO BRANCO (C.A.SANSÃO x AJALA FIV CABO VERDE)) e parto previsto para 23/02/2021.



RGD 0169BK - BT ACN0063 - CCG - 1/2 HOL + 1/2 GIR
FÊMEA - NASC.:14/01/2019

ECLIPSE FIV JOSUPER ACN

UECKER SUPERSIRE JOSUPER-ET

X

NARAH FIV RIBEIRÃO GRANDE

C.A.SANSÃO

X

NOGUEIRA DO FUNDÃO

5.395,0KG DE LEITE

RGD 4482BM - BT ACN0058 - CCG - 1/2 HOL + 1/2 GIR
FÊMEA - NASC.:15/01/2019

ELIANA FIV JOSUPER ACN

UECKER SUPERSIRE JOSUPER-ET

X

HORTÊNCIA FIV CÓRREGO BRANCO

RADAR DOS POÇÕES

X

OBEDIÊNCIA DA NE



NOGUEIRA DO FUNDÃO - AVÓ MATERNA



HORTÊNCIA FIV CÓRREGO BRANCO - MÃE

- Segue com prenhez confirmada de embrião 1/2 sangue - Sx Fêmea (CRUSHABULL-ET x IMPERATRIZ F.RECREIO (GENGIS KHAN DE BRASÍLIA x BANDEIRA)) e parto previsto para 11/11/2020.

- Segue com prenhez confirmada de embrião 1/2 sangue - Sx Fêmea (DAWSON x BANDEIRA VERDE FIV CÓRREGO BRANCO) e parto previsto para 05/01/2021.



RGD 0110BK - BT ACN0062 - CCG - 1/2 HOL + 1/2 GIR
FÊMEA - NASC.:12/01/2019

RGD 0164BK - BT ACN0038 - CCG - 1/2 HOL + 1/2 GIR
FÊMEA - NASC.:11/01/2019

ELEGANTE FIV JOSUPER ACN

ELZA FIV JOSUPER ACN

UECKER SUPERSIRE JOSUPER-ET
X
NATASHA FIV RIBEIRÃO GRANDE

UECKER SUPERSIRE JOSUPER-ET
X
AJALA FIV CABO VERDE

GENGIS KHAN DE BRASÍLIA
X

JAGUAR TE DO GAVIÃO
X

QUERMESSE DO FUNDÃO
8.485,0KG LEITE 365/DIAS

FINEZA FIV F.MUTUM
7.656,0KG DE LEITE



QUERMESSE DO FUNDÃO - AVÓ MATERNA



AJALA FIV CABO VERDE - MÃE

- Segue com prenhez confirmada de embrião 1/2 sangue - Sx Fêmea (DAWSON x BANDEIRA VERDE FIV CÓRREGO BRANCO) e parto previsto para 05/01/2021.

- Segue com prenhez confirmada de embrião 1/2 sangue - Sx Fêmea (CRUSHABULL-ET x JUBAIA FIV DO BASA) e parto previsto para 11/11/2020.



RGD 4483BM - BT ACN0083 - CCG - 1/2 HOL + 1/2 GIR
FÊMEA - NASC.:25/12/2018

RGD 0105BK - BT ACN0114 - CCG - 1/2 HOL + 1/2 GIR
FÊMEA - NASC.:18/02/2019

FORMOSA FIV MONTROSS ACN

BACON-HILL MONTROSS-ET

X

IVY FIV CÓRREGO BRANCO

JAGUAR TE DO GAVIÃO

X

CARTAGENA DE BRASÍLIA

GARANTIA FIV SOLOMON ACN

WALNUTLAWN SOLOMON

X

C.A.JOSÉLIA TE

11.381,0KGS DE LEITE/REAL

C.A.SANSÃO

X

C.A.ANDRESSA



JAGUAR TE DO GAVIÃO - AVÔ MATERNO



C.A.JOSÉLIA TE - MÃE

- Segue com prenhez confirmada de embrião 1/2 sangue - Sx Macho (JEDI x ELKE MILK CENTER) e parto previsto para 23/02/2021.

- Segue com prenhez confirmada de embrião 1/2 sangue - Sx Fêmea (JEDI x IZOLITA FIV CÓRREGO BRANCO) e parto previsto para 23/02/2021.



RGD 0132BK - BT ACN0111 - CCG - 1/2 HOL + 1/2 GIR
FÊMEA - NASC.:08/03/2019

GANÂNCIA FIV SOLOMON ACN

WALNUTLAWN SOLOMON
X
NOVABEJA FIV RIBEIRÃO GRANDE

RADAR DOS POÇÕES

X

ODISSÉIA DONA BEJA
10.454,0KG DE LEITE



ODISSÉIA DONA BEJA - AVÓ MATERNA

RGD 0153BK - BT ACN0046 - CCG - 1/2 HOL + 1/2 GIR
FÊMEA - NASC.:05/01/2019

EDISSA FIV JOSUPER ACN

UECKER SUPERSIRE JOSUPER-ET
X
FLÓRIDA FIV CÓRREGO BRANCO

VALEOURO TE SILVÂNIA

X

HAMITA FIV KUBERA



BALSA TE KUBERA - BISAVÓ MATERNA

- Segue com prenhez confirmada de embrião 1/2 sangue - Sx Fêmea (DAWSON x JADE FIV CÓRREGO BRANCO) e parto previsto para 05/01/2021.

- Segue com prenhez confirmada de embrião 1/2 sangue - Sx Fêmea (JEDI x IZOLITA FIV CÓRREGO BRANCO) e parto previsto para 23/02/2021.



RGD 4481BM - BT ACN0054 - CCG - 1/2 HOL + 1/2 GIR
FÊMEA - NASC.:12/01/2019

ESPOLETA FIV JOSUPER ACN

UECKER SUPERSIRE JOSUPER-ET

X

INTEGRA FIV CÓRREGO BRANCO

C.A.SANSÃO

X

AJALA FIV CABO VERDE

10.120,42KG DE LEITE



AJALA CABO VERDE - AVÓ MATERNA

RGD 0178BK - BT ACN0067 - CCG - 1/2 HOL + 1/2 GIR
FÊMEA - NASC.:18/01/2019

ELDORA FIV JOSUPER ACN

UECKER SUPERSIRE JOSUPER-ET

X

HARMÁLIA FIV CÓRREGO BRANCO

CASPER TE KUBERA

X

UVEDÁLIA CAL

9.596,0KG DE LEITE



UVEDÁLIA CAL - AVÓ MATERNA

- Segue com prenhez confirmada de embrião 1/2 sangue - Sx Fêmea (JEDI x INAIÊ FIV CÓRREGO BRANCO) e parto previsto para 23/02/2021.

- Segue com prenhez confirmada de embrião 1/2 sangue - Sx Fêmea (CRUSHABULL-ET x JUBAIA FIV DO BASA) e parto previsto para 11/11/2020.



RGD 0558BM - BT ACN0085 - CCG - 1/2 HOL + 1/2 GIR
FÊMEA - NASC.:28/12/2018

FADA FIV MONTROSS ACN

BACON-HILL MONTROSS-ET

x

IVY FIV CÓRREGO BRANCO

RGD 0162BK - BT ACN0078 - CCG - 1/2 HOL + 1/2 GIR
NASC.:29/01/2019

EMANCIPADA FIV JOSUPER ACN

UECKER SUPERSIRE JOSUPER-E

x

IZOLITA FIV CÓRREGO BRANCO

RGD 0130BK - BT ACN0069 - CCG - 1/2 HOL + 1/2 GIR
FÊMEA - NASC.:03/01/2019

EFETIVA FIV JOSUPER ACN

UECKER SUPERSIRE JOSUPER-ET

x

GATITA FIV CÓRREGO BRANCO



JAGUAR TE - AVÔ MATERNA



AJALA FIV CABO VERDE - AVÓ MATERNA



SAFADA TE DA CAL- AVÓ MATERNA

FADA FIV MONTROSS ACN

- Segue com prenhez confirmada de embrião 1/2 sangue - Sx Fêmea (JEDI x NARAH FIV RIBEIRÃO GRANDE) e parto previsto para 23/02/2021.

EMANCIPADA FIV JOSUPER ACN

- Segue com prenhez confirmada de embrião 1/2 sangue - Sx Fêmea (CRUSHABULL-ET x JUBAIA FIV DO BASA) e parto previsto para 11/11/2020.

EFETIVA FIV JOSUPER ACN

- Segue com prenhez confirmada de embrião 1/2 sangue - Sx Macho (DAWSON x MAYRA FIV CÓRREGO BRANCO) e parto previsto para 05/01/2021.



RGD 4486BM - BT ACN0052 - CCG - 1/2 HOL + 1/2 GIR
FÊMEA - NASC.:04/01/2019

ERVA DOCE FIV JOSUPER ACN

UECKER SUPERSIRE JOSUPER-ET

x

HAIDE DO TARIN

RGD 0127BK - BT ACN0035 - CCG - 1/2 HOL + 1/2 GIR
FÊMEA - NASC.:22/01/2019

ELOÁ FIV JOSUPER ACN

UECKER SUPERSIRE JOSUPER-ET

x

AJALA FIV CABO VERDE

10.120,42KG LEITE 365/DIAS

RGD 0108BK - BT ACN0076 - CCG - 1/2 HOL + 1/2 GIR
FÊMEA - NASC.:13/01/2019

ELI FIV JOSUPER ACN

UECKER SUPERSIRE JOSUPER-ET

x

ITALIANA CÓRREGO BRANCO



SUPRA SUMO - AVÔ MATERNO



AJALA FIV CABO VERDE - MÃE



EXPOENTE - AVO MATERNO

ERVA DOCE FIV JOSUPER ACN

- Segue com prenhez confirmada de embrião 1/2 sangue - Sx Fêmea (MONTROSS x JUBAIA FIV DO BASA) e parto previsto para 05/01/2021.

ELOÁ FIV JOSUPER ACN

- Segue com prenhez confirmada de embrião 1/2 sangue - Sx Fêmea (DAWSON x BANDEIRA VERDE FIV CÓRREGO BRANCO) e parto previsto para 05/01/2021.

ELI FIV JOSUPER ACN

- Segue com prenhez confirmada de embrião 1/2 sangue - Sx Fêmea (JEDI x NARAH FIV RIBEIRÃO GRANDE) e parto previsto para 23/02/2021.



RGD 0141BK - BT ACN0093 - CCG - 1/2 HOL + 1/2 GIR
FÊMEA - NASC.:26/02/2019

GIOVANA FIV SOLOMON ACN

WALNUTLAWN SOLOMON
x
ALIANÇA FIV DA PALMA

RGD 0121BK - BT ACN0025 - CCG - 1/2 HOL + 1/2 GIR
FÊMEA - NASC.:07/11/2018

DELÍCIA FIV MONTROSS ACN

BACON-HILL MONTROSS-ET
x
GLAMUROSA FIV CÓRREGO BRANCO

RGD 0161BK - BT ACN0077 - CCG - 1/2 HOL + 1/2 GIR
FÊMEA - NASC.:29/01/2019

ELITE FIV JOSUPER ACN

UECKER SUPERSIRE JOSUPER-ET
x
GARÇA FIV CÓRREGO BRANCO



FARDO F MUTUM - AVÓ MATERNO



TAPUIA DE BRASÍLIA - AVÓ MATERNA



CICA RIBEIRÃO GRANDE - AVÓ MATERNA

GIOVANA FIV SOLOMON ACN

- Segue com prenhez confirmada de embrião 1/2 sangue - Sx Fêmea (JEDI x NARAH FIV RIBEIRÃO GRANDE) e parto previsto para 23/02/2021

DELÍCIA FIV MONTROSS ACN

- Segue com prenhez confirmada de embrião 1/2 sangue - Sx Fêmea (DAWSON x MELINA FIV CÓRREGO BRANCO) e parto previsto para 05/01/2021.

ELITE FIV JOSUPER ACN

- Segue com prenhez confirmada de embrião 1/2 sangue - Sx Fêmea (CRUSHABULL-ET x IMPERATRIZ F.RECREIO) e parto previsto para 11/11/2020.

Nossa Equipe

O nosso agradecimento especial a toda nossa equipe.

Nem todos puderam estar presentes nas fotos, mas com toda certeza estão muito bem representados pelos presentes. Uma equipe dedicada, eficiente e que com certeza fazem parte das conquistas diária da ACN Agropecuária.



