

Leilão

Genética

de Resultados
Angus e Brangus



Leilão

Genética

de Resultados
Angus e Brangus

20/08 - 20h30min

100 Touros Angus e Brangus
80 Ventres Angus e Brangus

TRANSMISSÃO



CANALRURAL

LEILOEIRAS



AGÊNCIA



ASSESSORIA: Atila Dorneles e Felipe Cassol

FOTOS: Alex Garcia

DIAGRAMAÇÃO: Gráziela Sauer Branco

ARTE: Diego Felisberto



Elite Branquos

 **Genética**
de Resultados
Angus e Brangus



LOTE
01

VÍDEO
CLIQUE AQUI

FSM HEMINGWAY PANZER 4G 348



VENDEDOR	SEXO	RGH	PESO	NOME COMPLETO	GS	PELAGEM	DATA NASC.
GUARITA	F	348	600	FSM HEMINGWAY PANZER 4G 348	3/8 4G	VERM	28/07/2017

NOME PAI	AVÔ MATERNO	DATA IA	TOURO	SITUAÇÃO	PI		ÍNDICE DESMAMA			
					DEP	%	INDO	%	D	
CACTUS 1897 BEST SELLER MILONGA	FSM 006 4G PANZER	27/01/2020	HEREDERO	Gestante						

OBSERVAÇÕES

GRANDE CAMPEÃ EXPOINTER 2019;
MELHOR FÊMEA BRANGUS DA AMÉRICA LATINA
E RESERVADA DE GRANDE CAMPEÃ MUNDIAL 2019.



LOTE
02

VÍDEO
CLIQUE AQUI

FSM 003 BONECA 4G TE

VENDEDOR	SEXO	RGH	PESO	NOME COMPLETO	GS	PELAGEM	DATA NASC.
SÃO MANOEL	F	003		FSM 003 BONECA 4G TE	3/8 4G	VERM	07/09/2011

NOME PAI	AVÔ MATERNO	DATA IA	TOURO	SITUAÇÃO	ÍNDICE DESMAMA					
					PN	%	INDO	%	D	
CX TANQUE 23 T	OLHOS DAGUA 38P 4442 PRINCE			VAZIA						

OBSERVAÇÕES

Parida fêmea 640 8/5/20 Hemingway. "003 BONECA" é própria IRMÃ DE PANZER, mesma coleta. Já deixou enorme prole na SÃO MANOEL. Oportunidade de adquirir DOADORA ÚNICA NA RAÇA. Parida de uma FÊMEA excepcional filha de HEMINGWAY.



Panzer - Reservado de Grande Campeão da Expinter



LOTE
03

VÍDEO
CLIQUE AQUI

FSM RUBI YACARÉ 2G 549



VENDEDOR	SEXO	RGH	PESO	NOME COMPLETO	GS	PELAGEM	DATA NASC.
SÃO MANOEL	F	549	457	FSM RUBI YACARÉ 2G 549	3/8 2G	VERM	21/04/2019

NOME PAI	AVÔ MATERNO	DATA IA	TOURO	SITUAÇÃO	PM		ÍNDICE DESMAMA		
					DEP	%	INDO	%	D
OLHOS DAGUA 6G 7007 RUBI	LA DICHA 4803 CUATRERO (YACARÉ)			VAZIA	0,17	63	10,6	15	2

OBSERVAÇÕES

"RUBICA 549", tirada da cabeceira do time de pista da SÃO MANOEL, expressa toda a classe e correção que seu pai RUBI (filho de JOIA RARA X CIRUELO) imprime em sua progenie. Pureza, feminilidade, profundidade e bom grau de azebulamento tão importante para superar as adversidades do nosso meio, campo grosso e carrapato.



LOTE
04



Genética
de Resultados
Análise e Melhorias

FSM HEMINGWAY PANZER 5G 578

VENDEDOR	SEXO	RGN	PESO	NOME COMPLETO	GS	PELAGEM	DATA NASC.
SÃO MANOEL	F	578	375	FSM HEMINGWAY PANZER 5G 578	3/8 5G	VERM	05/07/2019

NOME PAI	AVÓ MATERNO	DATA IA	TOURO	SITUAÇÃO	PI		ÍNDICE DESMAMA		
					DEP	%	INDO	%	D
CACTUS 1897 BEST SELLER MILONGA	FSM 006 PANZER 4G TE			VAZIA	1,22	97	14,7	8	1

OBSERVAÇÕES

Trçada da cabeceira do time de pista da SÃO MANOEL, morfologia impecável (pureza, feminilidade e muita carne no posterior) comprova esta combinação HEMINGWAY X PANZER com DEP's expressivas, sendo DECA 1 e TOP 8% a DESMAMA. Oportunidade imperdível.



LOTE
05



FSM PIMENTON RUBI 5G 587

VENDEDOR	SEXO	RGN	PESO	NOME COMPLETO	GS	PELAGEM	DATA NASC.
SÃO MANOEL	F	587	375	FSM PIMENTON RUBI 5G 587	3/8 5G	VERM	08/07/2019

NOME PAI	AVÓ MATERNO	DATA IA	TOURO	SITUAÇÃO	PI		ÍNDICE DESMAMA		
					DEP	%	INDO	%	D
GUASUNCHOS 5073 PIMENTON 6061TE	OLHOS DAGUA 6G 7007 RUBI			VAZIA	0,75	89	15,4	6	1

OBSERVAÇÕES

Fêmea que representa a NOVA GERAÇÃO SÃO MANOEL. Filha de novilha de 14 meses, esta excepcional terneira de pista, traz todo o volume e estrutura de seu pai (PIMENTON) com a classe e consistência de seu avó RUBI. Vermelha BEM ESCURA, muita estrutura ossea e VOLUME, com DEP's fortes, sendo TOP 6% a desmama.



LOTE
06



FSM PANZER 2G 608

VENDEDOR	SEXO	RGN	PESO	NOME COMPLETO	GS	PELAGEM	DATA NASC.
SÃO MANOEL	F	608	411	FSM PANZER 2G 608	3/8 2G	VERM	05/07/2019

NOME PAI	AVÓ MATERNO	DATA IA	TOURO	SITUAÇÃO	PI		ÍNDICE DESMAMA		
					DEP	%	INDO	%	D
FSM 006 PANZER 4G TE	OLHOS DAGUA 38P 4442 PRINCE			VAZIA	0,18	64	18,5	3	1

OBSERVAÇÕES

Excepcional filha de PANZER (não tem mais sêmen disponível) em ventre PRINCE, com toda a força, volume, pureza e NÚMEROS de seu PAI, e consistência de seu avó. DECA 1 e TOP 3% ÍNDICE A DESMAMA.



LOTE
06

VÍDEO
CLIQUE AQUI

FSM HEMINGWAY MANACIAL 3G 563

VENDEDOR	SEXO	RGH	PESO	NOME COMPLETO	GS	PELAGEM	DATA NASC.		
SÃO MANOEL	F	563	420	FSM HEMINGWAY MANACIAL 3G 563	3/8 3G	VERM	27/05/2019		
NOME PAI	AVÓ MATERNO	DATA IA	TOURO	SITUAÇÃO	PN		ÍNDICE DESMAMA		
CACTUS 1897 BEST SELLER MILONGA	BRANGUS BRASIL G520 MANACIAL			VAZIA	DEP	%	INDO	%	D
					1,85	99	20,4	2	1

OBSERVAÇÕES

Mais uma excepcional terneira, filha de HEMINGWAY, que é uma MÁQUINA de produzir animais destacados. DECA 1 e TOP 2% índice a desmama com mais de 20 pontos. Desta vez em um ventre adquirido do renomado criatório BRANGUS BRASIL.



LOTE
06

VÍDEO
CLIQUE AQUI

FSM PIMENTON MR BRASIL 3G 577

VENDEDOR	SEXO	RGH	PESO	NOME COMPLETO	GS	PELAGEM	DATA NASC.		
SÃO MANOEL	F	577	400	FSM PIMENTON MR BRASIL 3G 577	3/8 3G	VERM	30/06/2019		
NOME PAI	AVÓ MATERNO	DATA IA	TOURO	SITUAÇÃO	PN		ÍNDICE DESMAMA		
GUASUNCHO 5073 PIMENTON 6061TE	MR HS 5994J - MR BRASIL			VAZIA	DEP	%	INDO	%	D
					0,29	70	22,9	1	1

OBSERVAÇÕES

Fêmea para AGREGAR QUALIDADE em qualquer plantel. TOP 1% de sua geração com índice 22,9 e com FACILIDADE DE PARTO. Combinação de muita carcaça e volume. (PIMENTON X MR. BRASIL) e totalmente aberto para qualquer linhagem nova.



LOTE
06

VÍDEO
CLIQUE AQUI

FSM PANZER TUTELO 2G 599

VENDEDOR	SEXO	RGH	PESO	NOME COMPLETO	GS	PELAGEM	DATA NASC.		
SÃO MANOEL	F	599	380	FSM PANZER TUTELO 2G 599	3/8 2G	VERM	10/09/2019		
NOME PAI	AVÓ MATERNO	DATA IA	TOURO	SITUAÇÃO	PN		ÍNDICE DESMAMA		
FSM 229 OD BONITINHO 4G	OLHOS DAGUA NATITO 5G 6893			VAZIA	DEP	%	INDO	%	D
					-0,19	34	0,82	45	5

OBSERVAÇÕES

Excelente fêmea, traz ao RED BRANGUS a linhagem preta NATITO, de muita precocidade e rusticidade.



LOTE
09

VÍDEO
CLIQUE AQUI

FSM TERCO TSUNAMI 4G 553



VENDEDOR	SEXO	RGN	PESO	CE	NOME COMPLETO	GS	PELAGEM	DATA NASC.
SÃO MANOEL	M	553	600	42	FSM TERCO TSUNAMI 4G 553	3/8 4G	PRETA	26/04/2019

NOME PAI	AVÔ MATERNO	PI		ÍNDICE DESMAMA			
		DEP	%	INDO	%	D	
ORIGENES ELEGIDO L3943 - TERCO	RANCHO 114 - TSUNAMI	0,20	65	1,3	43	5	

OBSERVAÇÕES

Excepcional terneiro do time de pieta da SÃO MANOEL. Impressionante curva de GANHO DE PESO, carcaça PESADA, muita musculatura e estrutura óssea sem perder pureza. Filho de "TERCO" touro Argentino que Ganhou as 3 exposições mais importantes do Brangus Argentino tem ELEGIDO, GLADIADOR E RELMUN em seu pedigree. Em mãe TSUNAMI (SUNDANCE).



LOTE
10

VÍDEO
CLIQUE AQUI

FSM PIMENTON 4G 576 PRECIOSO



VENDEDOR	SEXO	RGN	PESO	CE	NOME COMPLETO	GS	PELAGEM	DATA NASC.
SÃO MANOEL	M	576	570	40	FSM PIMENTON 4G 576 PRECIOSO	3/8 4G	VERM	26/06/2019

NOME PAI	AVÓ MATERNO	PN		ÍNDICE DESMAMA	
		DEP	%	INDO	%
GUASUNCHOS 5073 PIMENTON 6061TE	TRES CRUCES CEREZO 4208 - CIRUELO	0,53	82	9,8	17 2

OBSERVAÇÕES

Venda de 50%, mãe irmã inteira Rubi. "576 PRECIOSO" é a nova geração vermelha da SÃO MANOEL. Filho de novilha de 14 meses, desde novo impressionou por sua precocidade, correção e profundidade de costelas. Filho de "PIMENTON" numa IRMÃ INTEIRA DE "RUBI" (Ciruelo x JOIA RARA). Muito se explica sua precocidade sexual: já com impressionantes 40cm de CE aos 13 meses e congelou sêmen. SEU TIO "RUBI" tinha 48cm aos 2 anos, e seu avô "CIRUELO" era LÍDER NO SUMÁRIO ARGENTINO para circunferência escrotal. Animal de PISTA com grande futuro como TOURO DE CENTRAL.



LOTE
11

VÍDEO
CLIQUE AQUI

FSM HEMINGWAY DAKOTA 4G 497 - TORNADO



VENDA DE 50%
JÁ CONTRATADO PELA
ALTA/PROGEN.

VENDEDOR	SEXO	RGN	PESO	CE	NOME COMPLETO	GS	PELAGEM	DATA NASC.
SÃO MANOEL	M	497	796	42	FSM HEMINGWAY DAKOTA 4G 497 - TORNADO	3/B 4G	VERM	30/06/2018

NOME PAI	AVÔ MATERNO	PR		ÍNDICE DESMAMA			PE		ÍNDICE FINAL		
		DEP	%	INDO	%	D	DEP	%	INDF	%	D
CACTUS 1897 BEST SELLER MILONGA	ORIGENES DRAGON L1383 DAKOTA	1,20	98	26,0	1	1	0,71	8	28,3	1	1

OBSERVAÇÕES

SEM DÚVIDA NENHUMA, o melhor filho de HEMINGWAY nascido no Brasil. Impressiona por seu fenótipo (precocidade, profundidade de costela, comprimento e MUITA PUREZA RACIAL) e também por sua DEP e sendo DECA 1 e TOP 1% para todas as características avaliadas, tanto a DESMAMA COMO AO SOBREANO. Sua mãe é uma excepcional filha de "DAKOTA", touro também de muita precocidade. JÁ ESTÁ CONTRATADO PELA ALTA GENÉTICS/PROGEN, e se vende 50%.



LOTE
12

VÍDEO
CLIQUE AQUI

FSM HEMINGWAY TANQUE 4G 508 - MISSIL

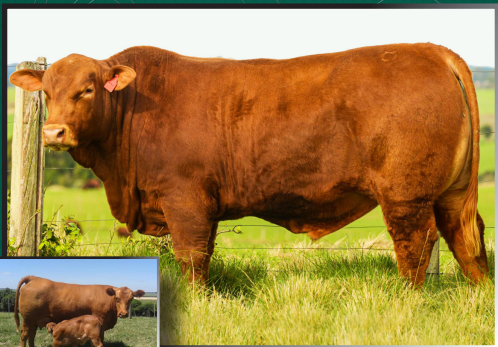

BAZUCA - Mãe de MISSIL

VENDEDOR	SEXO	RGN	PESO	CE	NOME COMPLETO	GS	PELAGEM	DATA NASC.
SÃO MANOEL	M	508	738	40	FSM HEMINGWAY TANQUE 4G 508 - MISSIL	3/8 4G	VERM	07/08/2018

NOME PAI	AVÔ MATERNO	PR		ÍNDICE DESMAMA			PE		ÍNDICE FINAL		
		DEP	%	INDO	%	D	DEP	%	INDF	%	D
CACTUS 1897 BEST SELLER MILONGA	CX TANQUE 25T	1,46	99	8,2	26	3	0,36	26	13,3	12	2

OBSERVAÇÕES

"508 MISSIL" é um filho de HEMINGWAY com características muito interessantes. Com FRAME mais alto, comprido e MUITO CORRIGIDO DE UMBIGO características herdadas de sua mãe "BAZUCA" (CX TANQUE X CIRIACO e adquirida da cabeceira da OLHOS DAGUA) com toda a classe e carne de seu pai. TOURO DE CENTRAL com ótima qualidade seminal.

Novilhas Branquas

 **Genética**
de Resultados
Angus e Brangus



LOTE
07

VÍDEO
CLIQUE AQUI

BRANGUS GUARITA 5G 140TE "LUANDA"



VENDEDOR	SEXO	RGN	NOME COMPLETO	GS	PELAGEM	DATA NASC.	NOME PAI	AVÔ MATERNO
GUARITA	F	140TE BR	BRANGUS GUARITA 5G 140TE "LUANDA"	3/8 5G	PRETA	16/06/2016	OLHOS DAGUA 5G 8011 PROFETA	CORRALERO 777 YASTÁ 1614C

IA	TOURO IA	SITUAÇÃO	INÍCIO MONTA	TOUO MONTA	PN		ÍNDICE DESMAMA			ÍNDICE FINAL	
					DEP	%	INDO	%	D	INDF	%
05/jan	TRUMPETER	Gestante	15/01 a 30/03	BRANGUS GUARITA 4G 210TE PAPA							

OBSERVAÇÕES

"LUANDA" foi de pista. Excepcional filha de PROFETA na melhor DOADORA da GUARITA, "GLICERINA" escolhida a dedo dentro do plantel OLHOS DAGUA.

**LOTE
07****Genético**
de Resultados
Análise e Estratégias

BRANGUS GUARITA PROFETA 4G 184

VENDEDOR	SEXO	RGN	NOME COMPLETO	GS	PELAGEM	DATA NASC.	NOME PAI	AVÔ MATERNO				
GUARITA	F	184 BR	BRANGUS GUARITA PROFETA 4G 184	3/B 4G	PRETA	25/09/2016	OLHOS DAGUA 5G 8011 PROFETA	CORRALERO 4561 LANIN 8018C-AONIKENK				
IA	TOURO IA	SITUAÇÃO	INÍCIO MONTA	TOURO MONTA	PN		ÍNDICE DESMAMA			ÍNDICE FINAL		
14/dez	SUMAJ	Gestante	01/01 a 30/03	BRANGUS GUARITA 4G 210TE PAPA	DEP	%	INDO	%	D	INDF	%	D

OBSERVAÇÕES

Sangue de touros provados, PROFETA X AONIKENK e prenha de SUMAJ, Touro LÍDER SUMARIO NATURA e excelente produção.

**LOTE
07**

BRANGUS GUARITA PROFETA 4G 217

VENDEDOR	SEXO	RGN	NOME COMPLETO	GS	PELAGEM	DATA NASC.	NOME PAI	AVÔ MATERNO				
GUARITA	F	217 BR	BRANGUS GUARITA PROFETA 4G 217	3/B 4G	PRETA	03/10/2016	OLHOS DAGUA 5G 8011 PROFETA	SINA SINA C54				
IA	TOURO IA	SITUAÇÃO	INÍCIO MONTA	TOURO MONTA	PN		ÍNDICE DESMAMA			ÍNDICE FINAL		
05/jan	SUMAJ	Gestante	15/01 a 30/03	BRANGUS GUARITA 4G 210TE PAPA	DEP	%	INDO	%	D	INDF	%	D

OBSERVAÇÕES

Filha de PROFETA e prenha de SUMAJ, combinação super provada.

**LOTE
07**

BRANGUS GUARITA PROFETA 4G 406TE

VENDEDOR	SEXO	RGN	NOME COMPLETO	GS	PELAGEM	DATA NASC.	NOME PAI	AVÔ MATERNO				
GUARITA	F	406TE BR	BRANGUS GUARITA PROFETA 4G 406TE	3/B 4G	PRETA	15/05/2017	OLHOS DAGUA 5G 8011 PROFETA	EBANÓ 4045 GLADIADOR TE				
IA	TOURO IA	SITUAÇÃO	INÍCIO MONTA	TOURO MONTA	PN		ÍNDICE DESMAMA			ÍNDICE FINAL		
05/jan	VERUS	Gestante	15/01 a 30/03	BRANGUS GUARITA 4G 210TE PAPA	DEP	%	INDO	%	D	INDF	%	D

OBSERVAÇÕES

Produto de TE, sua mãe "6489 GLADIADOR", a melhor filha de GLADIADOR, adquirida do renomado plantel OLHOS DAGUA. Prenha de VERUS, novo FENÔMENO da raça BRANGUS (FRANCESCO X CLASSIC X GLADIADOR).



LOTE
07

VÍDEO
CLIQUE AQUI

BRANGUS GUARITA PROFETA 4G 494

VENDEDOR	SEXO	RGN	NOME COMPLETO	GS	PELAGEM	DATA NASC.	NOME PAI	AVÔ MATERNO
GUARITA	F	494 BR	BRANGUS GUARITA PROFETA 4G 494	3/B 4G	PRETA	30/09/2017	OLHOS DAGUA 5G 8011 PROFETA	GAP SAN MARTIN G163/10

IA	TOURO IA	SITUAÇÃO	INÍCIO MONTA	TOURO MONTA	PN		ÍNDICE DESMAMA			ÍNDICE FINAL		
					DEP	%	INDO	%	D	INDF	%	D
05/jan	TRUMPETER	Gestante	15/01 a 30/03	BRANGUS GUARITA 4G 210TE PAPA								

OBSERVAÇÕES

Forte combinação PROFETA em base GAP.
Prenha de TRUMPETER (Csonka of brinks x Gladiador).



LOTE
08

VÍDEO
CLIQUE AQUI

BRANGUS GUARITA YACARÉ 3G 35

VENDEDOR	SEXO	RGN	NOME COMPLETO	GS	PELAGEM	DATA NASC.	NOME PAI	AVÔ MATERNO
GUARITA	F	35 BR	BRANGUS GUARITA YACARÉ 3G 35	3/B 3G	VERMELHA	16/12/2015	JUQUIRY TE 4852 YACARÉ	JUQUIRY M2714 MINISTER

IA	TOURO IA	SITUAÇÃO	INÍCIO MONTA	TOURO MONTA	PN		ÍNDICE DESMAMA			ÍNDICE FINAL		
					DEP	%	INDO	%	D	INDF	%	D
05/jan	TORPEDO	Gestante	15/01 a 30/03	BRANGUS GUARITA HEMING 4G 488								

OBSERVAÇÕES

Sua mãe adquirida junto renomado plantel JUQUIRY, combina YACARÉ X MINISTER. Prenha de TORPEDO o melhor filho de PANZER e em coleta na SOLUÇÃO GENÉTICA.



LOTE
08

VÍDEO
CLIQUE AQUI

BRANGUS GUARITA PANZER 3G 219

VENDEDOR	SEXO	RGN	NOME COMPLETO	GS	PELAGEM	DATA NASC.	NOME PAI	AVÔ MATERNO
GUARITA	F	219 BR	BRANGUS GUARITA PANZER 3G 219	3/B 3G	VERMELHA	03/10/2016	FSM 006 4G PANZER	SINA SINA J35

IA	TOURO IA	SITUAÇÃO	INÍCIO MONTA	TOURO MONTA	PN		ÍNDICE DESMAMA			ÍNDICE FINAL		
					DEP	%	INDO	%	D	INDF	%	D
05/jan	HEMINGWAY	Gestante	15/01 a 30/03	BRANGUS GUARITA HEMING 4G 488								

OBSERVAÇÕES

Uma excepcional filha de PANZER e prenha de HEMINGWAY.
Combinação mais que provada,
(mesma da GRANDE CAMPEÁ EXPOINTE 2019).



BRANGUS GUARITA PANZER 3G 224

VENDEDOR	SEXO	RGN	NOME COMPLETO	GS	PELAGEM	DATA NASC.	NOME PAI	AVÔ MATERNO
GUARITA	F	224 BR	BRANGUS GUARITA PANZER 3G 224	3/8 3G	VERMELHA	07/10/2016	FSM 006 4G PANZER	RM 3/8 SINA SINA

IA	TOURO IA	SITUAÇÃO	INÍCIO MONTA	TOURO MONTA	PN		ÍNDICE DESMAMA			ÍNDICE FINAL		
					DEP	%	INDO	%	D	INDF	%	D
05/jan	HEMINGWAY	Gestante	15/01 a 30/03	BRANGUS GUARITA HEMING 4G 488								

OBSERVAÇÕES

Padronização e consistência genética, filha de PANZER e prenha de HEMINGWAY.



BRANGUS GUARITA PANZER 3G 241

VENDEDOR	SEXO	RGN	NOME COMPLETO	GS	PELAGEM	DATA NASC.	NOME PAI	AVÔ MATERNO
GUARITA	F	241 BR	BRANGUS GUARITA PANZER 3G 241	3/8 3G	VERMELHA	10/10/2016	FSM 006 4G PANZER	OLHOS DAGUA 38P 4442 PRINCE

IA	TOURO IA	SITUAÇÃO	INÍCIO MONTA	TOURO MONTA	PN		ÍNDICE DESMAMA			ÍNDICE FINAL		
					DEP	%	INDO	%	D	INDF	%	D
05/jan	HEMINGWAY	Gestante	15/01 a 30/03	BRANGUS GUARITA HEMING 4G 488								

OBSERVAÇÕES

Mais uma vez a consagrada combinação HEMINGWAY X PANZER, desta vez em origem OLHOS DAGUA e linhagem PRINCE (fenômeno de padronização no RED BRANGUS).

Genética
de Resultados
Angus e Brangus

Terneiros Branquos

 **Genética**
de Resultados
Angus e Brangus



LOTE
13

VÍDEO
CLIQUE AQUI

FSM SPARTA HOMBRE 3G 613

VENDEDOR	SEXO	RGN	PESO 06/JUL	PE	NOME COMPLETO	GS	PELAGEM	DATA NASC.
SÃO MANOEL	M	613	410	25	FSM SPARTA HOMBRE 3G 613	3/8 3G	PRETA	27/08/2019

NOME PAI		AVÓ MATERNO		PN		ÍNDICE DESMAMA		
DEP	%	INDO	%	D				
OLHOS DAGUA SPARTA 4G 8279 - GREGO		CB HOMBRE 541T3		-0,08	45	13,0	10	1

OBSERVAÇÕES



LOTE
13

VÍDEO
CLIQUE AQUI

FSM SPARTA GUARANI 5G 568

VENDEDOR	SEXO	RGN	PESO 06/JUL	PE	NOME COMPLETO	GS	PELAGEM	DATA NASC.
SÃO MANOEL	M	568	426	33	FSM SPARTA GUARANI 5G 568	3/8 5G	PRETA	11/06/2019

NOME PAI		AVÓ MATERNO		PN		ÍNDICE DESMAMA		
DEP	%	INDO	%	D				
OLHOS DAGUA SPARTA 4G 8279 - GREGO		GUAPIARA BR1521 - GUARANI		-0,54	15	6,6	25	3

OBSERVAÇÕES



LOTE
13

VÍDEO
CLIQUE AQUI

FSM FRANCESCO GUARANI 5G 604

VENDEDOR	SEXO	RGN	PESO 06/JUL	PE	NOME COMPLETO	GS	PELAGEM	DATA NASC.
SÃO MANOEL	M	604	460	34	FSM FRANCESCO GUARANI 5G 604	3/8 5G	PRETA	03/08/2019

NOME PAI		AVÓ MATERNO		PN		ÍNDICE DESMAMA		
DEP	%	INDO	%	D				
OLHOS DAGUA FRANCESCO 4G 8050		GUAPIARA BR1521 - GUARANI		0,80	90	11,3	13	2

OBSERVAÇÕES

Touros Branquos

 **Genética**
de Resultados
Angus e Brangus

**LOTE
15****Genético**
de Resultados
Análise e Melhorias

FSM SULTAN GUARANI 5G 496

VENDEDOR	SEXO	RGN	PESO	CE	NOME COMPLETO	GS	PELAGEM	RGD	DATA NASC.
SÃO MANOEL	M	496	615	43	FSM SULTAN GUARANI 5G 496	3/B 5G	PRETA		27/07/2018

NOME PAI	AVÔ MATERNO	PN			ÍNDICE DESMAMA			PE		ÍNDICE FINAL		
		DEP	%		INDO	%	D	DEP	%	INDF	%	D
SULTANA SUMAJ J566 COMODORO	GUAPIARA BR 1521 - GUARANI	-0,06	65		0,73	53	6	-0,08p	73	2,96	46	5

OBSERVAÇÕES

**LOTE
15**

FSM YAKO SPARTA 4G 506

VENDEDOR	SEXO	RGN	PESO	CE	NOME COMPLETO	GS	PELAGEM	RGD	DATA NASC.
SÃO MANOEL	M	506	628	37	FSM YAKO SPARTA 4G 506	3/B 4G	PRETA		26/07/2018

NOME PAI	AVÔ MATERNO	PN			ÍNDICE DESMAMA			PE		ÍNDICE FINAL		
		DEP	%		INDO	%	D	DEP	%	INDF	%	D
MORRIS 264 YAKO TE	ANAMÉLIA TE059 MAXIMUS - SPARTACUS	-0,40	18		4,8	38	4	-1,02	99	0,6	56	6

OBSERVAÇÕES

**LOTE
16**

FSM YAKO SPARTA 4G 507

VENDEDOR	SEXO	RGN	PESO	CE	NOME COMPLETO	GS	PELAGEM	RGD	DATA NASC.
SÃO MANOEL	M	507	610	38	FSM YAKO SPARTA 4G 507	3/B 4G	PRETA		05/08/2018

NOME PAI	AVÔ MATERNO	PN			ÍNDICE DESMAMA			PE		ÍNDICE FINAL		
		DEP	%		INDO	%	D	DEP	%	INDF	%	D
MORRIS 264 YAKO TE	ANAMÉLIA TE059 MAXIMUS - SPARTACUS	-0,01	46		1,83	49	5	-0,43p	94	0,76	55	6

OBSERVAÇÕES



LOTE
16

VÍDEO
CLIQUE AQUI

FSM PROFETA 4G 510

VENDEDOR	SEXO	RGN	PESO	CE	NOME COMPLETO	GS	PELAGEM	RGD	DATA NASC.
SÃO MANOEL	M	510	665	44	FSM PROFETA 4G 510	3/8 4G	PRETA		04/06/2018

NOME PAI	AVÔ MATERNO	PN		ÍNDICE DESMAMA			PE		ÍNDICE FINAL		
		DEP	%	INDO	%	D	DEP	%	INDF	%	D
OLHOS DAGUA 4G 8011 PROFETA	RM SINA SINA	-0,35	20	0,58	54	6	-0,11p	77	1,31	52	6

OBSERVAÇÕES



LOTE
17

VÍDEO
CLIQUE AQUI

FSM HOMBRE GUARANI 5G 474

VENDEDOR	SEXO	RGN	PESO	CE	NOME COMPLETO	GS	PELAGEM	RGD	DATA NASC.
SÃO MANOEL	M	474	640	40	FSM HOMBRE GUARANI 5G 474	3/8 5G	PRETA		30/04/2018

NOME PAI	AVÔ MATERNO	PN		ÍNDICE DESMAMA			PE		ÍNDICE FINAL		
		DEP	%	INDO	%	D	DEP	%	INDF	%	D
FSM 210 HOMBRE	GUAPIARA BR 1521 - GUARANI	-0,27	24	0,48	54	6	0,27p	36	0,42	56	6

OBSERVAÇÕES



LOTE
17

VÍDEO
CLIQUE AQUI

FSM HOMBRE CAMARON 4G 475

VENDEDOR	SEXO	RGN	PESO	CE	NOME COMPLETO	GS	PELAGEM	RGD	DATA NASC.
SÃO MANOEL	M	475	690	40	FSM HOMBRE CAMARON 4G 475	3/8 4G	PRETA		30/04/2018

NOME PAI	AVÔ MATERNO	PN		ÍNDICE DESMAMA			PE		ÍNDICE FINAL		
		DEP	%	INDO	%	D	DEP	%	INDF	%	D
FSM 210 HOMBRE	SAN ALEJO 8985 CAMARON	-0,45	16	-16,54	97	10	-0,05p	71	-13,79	95	10

OBSERVAÇÕES

**LOTE
17****Genético**
de Resultados
Análise e Registro

FSM FRANCESCO LEAD GUN 4G 500TE

VENDEDOR	SEXO	RGD	PESO	CE	NOME COMPLETO	GS	PELAGEM	RGD	DATA NASC.
SÃO MANOEL	M	500 TE	640	37	FSM FRANCESCO LEAD GUN 4G 500TE	3/8 4G	PRETA		08/07/2018

NOME PAI	AVÔ MATERNO	PN		ÍNDICE DESMAMA			PE		ÍNDICE FINAL		
		DEP	%	INDO	%	D	DEP	%	INDF	%	D
RANCHO 1258 TE - FRANCESCO	WAT LEAD GUN 33P6	0,38	76	-6,2	78	8	0,07	55	-6,1	80	8

OBSERVAÇÕES

**LOTE
18**

FSM AONIKENK GLADIADOR 4G 495

VENDEDOR	SEXO	RGD	PESO	CE	NOME COMPLETO	GS	PELAGEM	RGD	DATA NASC.
SÃO MANOEL	M	495	540	36	FSM AONIKENK GLADIADOR 4G 495	3/8 4G	PRETA		10/07/2018

NOME PAI	AVÔ MATERNO	PN		ÍNDICE DESMAMA			PE		ÍNDICE FINAL		
		DEP	%	INDO	%	D	DEP	%	INDF	%	D
CORRALERO 4561 LANIN 8018C	JUQUIRY BLACK GLADIADOR S294	-0,09	39	-3,6	70	7	-0,52	95	-5,7	79	8

OBSERVAÇÕES

**LOTE
18**

FSM YAKO SPARTA 4G 503

VENDEDOR	SEXO	RGD	PESO	CE	NOME COMPLETO	GS	PELAGEM	RGD	DATA NASC.
SÃO MANOEL	M	503	520	35	FSM YAKO SPARTA 4G 503	3/8 4G	PRETA		31/07/2018

NOME PAI	AVÔ MATERNO	PN		ÍNDICE DESMAMA			PE		ÍNDICE FINAL		
		DEP	%	INDO	%	D	DEP	%	INDF	%	D
MORRIS 264 YAKO TE	ANAMÉLIA TE099 MAXIMUS - SPARTACUS	-1,04	4	-7,1	81	8	-0,98	99	-10,2	90	9

OBSERVAÇÕES



LOTE
18

VÍDEO
CLIQUE AQUI

FSM TERCO LOTUS 4G 505

VENDEDOR	SEXO	RGN	PESO	CE	NOME COMPLETO	GS	PELAGEM	RGD	DATA NASC.
SÃO MANOEL	M	505	570	38	FSM TERCO LOTUS 4G 505	3/8 4G	PRETA		05/08/2018

NOME PAI	AVÔ MATERNO	PN			ÍNDICE DESMAMA			PE			ÍNDICE FINAL		
		DEP	%		INDO	%	D	DEP	%	INDF	%	D	
ORIGENES ELEGIDO L3943 - TERCO	OLHOS DAGUA 6G 7020 LOTUS	0,17	82		-7,6	82	8	-0,66	97	-7,4	84	9	

OBSERVAÇÕES



LOTE
19

VÍDEO
CLIQUE AQUI

BRANGUS GUARITA FRANCE 4G 480TE

VENDEDOR	SEXO	RGN	PESO	CE	NOME COMPLETO	GS	PELAGEM	RGD	DATA NASC.
GUARITA	M	480TE BR	560	39	BRANGUS GUARITA FRANCE 4G 480TE	3/8 4G	PRETA		19/09/2017

NOME PAI	AVÔ MATERNO	PN			ÍNDICE DESMAMA			PE			ÍNDICE FINAL		
		DEP	%		INDO	%	D	DEP	%	INDF	%	D	
RANCHO 1256 T.E - FRANCESCO	OLHOS DAGUA RELMUN 38A 3532	-1,39	2		-15,98	96	10	-0,30p	90	-15,77	97	10	

OBSERVAÇÕES

Filho renomado FRANCESCO sobre ventre OLHOS DAGUA.



LOTE
19

VÍDEO
CLIQUE AQUI

BRANGUS GUARITA ELEGIDO 4G 645

VENDEDOR	SEXO	RGN	PESO	CE	NOME COMPLETO	GS	PELAGEM	RGD	DATA NASC.
GUARITA	M	645 BR	540	39	BRANGUS GUARITA ELEGIDO 4G 645	3/8 4G	PRETA		30/07/2018

NOME PAI	AVÔ MATERNO	PN			ÍNDICE DESMAMA			PE			ÍNDICE FINAL		
		DEP	%		INDO	%	D	DEP	%	INDF	%	D	
SIGMA I21 ELEGIDO					-3,53	70	7	-0,03p	67	-3,52	72	8	

OBSERVAÇÕES

**LOTE
19****Genético**
de Resultados
Análise e Estratégias

BRANGUS GUARITA ELEGIDO 4G 664

VENDEDOR	SEXO	RGN	PESO	CE	NOME COMPLETO	GS	PELAGEM	RGD	DATA NASC.
GUARITA	M	664 BR	530	37	BRANGUS GUARITA ELEGIDO 4G 664	3/8 4G	PRETA		30/07/2018

NOME PAI	AVÔ MATERNO	PN			ÍNDICE DESMAMA			PE		ÍNDICE FINAL		
		DEP	%		INDO	%	D	DEP	%	INDF	%	D
SIGMA I21 ELEGIDO					-3,53	70	7	-0,03p	67	-3,52	72	8

OBSERVAÇÕES

**LOTE
20**

BRANGUS GUARITA FRANCE 4G 472TE

VENDEDOR	SEXO	RGN	PESO	CE	NOME COMPLETO	GS	PELAGEM	RGD	DATA NASC.
GUARITA	M	472TE BR	590	41	BRANGUS GUARITA FRANCE 4G 472TE	3/8 4G	PRETA		16/09/2017

NOME PAI	AVÔ MATERNO	PN			ÍNDICE DESMAMA			PE		ÍNDICE FINAL				
		DEP	%		INDO	%	D	DEP	%	INDF	%	D		
RANCHO 1256 T.E - FRANCESCO	OLHOS DAGUA RELMUN 38A 3532				-0,41	21	8	-5,62	77	-0,17p	81	-6,07	80	8

OBSERVAÇÕES

Filho renomado FRANCESCO sobre ventre OLHOS DAGUA.

**LOTE
20**

BRANGUS GUARITA ELEGIDO 4G 653

VENDEDOR	SEXO	RGN	PESO	CE	NOME COMPLETO	GS	PELAGEM	RGD	DATA NASC.
GUARITA	M	653 BR	585	41	BRANGUS GUARITA ELEGIDO 4G 653	3/8 4G	PRETA		27/07/2018

NOME PAI	AVÔ MATERNO	PN			ÍNDICE DESMAMA			PE		ÍNDICE FINAL		
		DEP	%		INDO	%	D	DEP	%	INDF	%	D
SIGMA I21 ELEGIDO					-3,53	70	7	-0,03p	67	-3,52	72	8

OBSERVAÇÕES



LOTE
20

VÍDEO
CLIQUE AQUI

BRANGUS GUARITA ELEGIDO 4G 658

VENDEDOR	SEXO	RGN	PESO	CE	NOME COMPLETO	GS	PELAGEM	RGD	DATA NASC.
GUARITA	M	658 BR	570	38	BRANGUS GUARITA ELEGIDO 4G 658	3/8 4G	PRETA		30/07/2018

NOME PAI	AVÔ MATERNO	PN			ÍNDICE DESMAMA			PE		ÍNDICE FINAL		
		DEP	%		INDO	%	D	DEP	%	INDF	%	D
SIGMA I21 ELEGIDO					-3,53	70	7	-0,03p	67	-3,52	72	8

OBSERVAÇÕES



LOTE
21

VÍDEO
CLIQUE AQUI

FSM HEMINGWAY YACARÉ 4G 511

VENDEDOR	SEXO	RGN	PESO	CE	NOME COMPLETO	GS	PELAGEM	RGD	DATA NASC.
SÃO MANOEL	M	511	744	45	FSM HEMINGWAY YACARÉ 4G 511	3/8 4G	VERM		24/07/2018

NOME PAI	AVÔ MATERNO	PN			ÍNDICE DESMAMA			PE		ÍNDICE FINAL		
		DEP	%		INDO	%	D	DEP	%	INDF	%	D
CACTUS 1897 BEST SELLER MILONGA	LA DICHA 4803 CUATRERO (YACARÉ)	1,70	99		5,6	35	4	0,45	21	10,3	19	2

OBSERVAÇÕES

Filho de HEMINGWAY em ventre YACARÉ. DECA 2 ÍNDICE FINAL.



LOTE
21

VÍDEO
CLIQUE AQUI

FSM HEMINGWAY PANZER 4G 515

VENDEDOR	SEXO	RGN	PESO	CE	NOME COMPLETO	GS	PELAGEM	RGD	DATA NASC.
SÃO MANOEL	M	515	706	45	FSM HEMINGWAY PANZER 4G 515	3/8 4G	VERM		15/06/2018

NOME PAI	AVÔ MATERNO	PN			ÍNDICE DESMAMA			PE		ÍNDICE FINAL		
		DEP	%		INDO	%	D	DEP	%	INDF	%	D
CACTUS 1897 BEST SELLER MILONGA	FSM 006 PANZER 4G TE	0,90	94		1,4	51	6	-0,06p	70	5,0	38	4

OBSERVAÇÕES

Pedigree consagrado
(HEMINGWAY X PANZER) = consistência genética.

**LOTE
22****Genético**
de Resultados
Análise e Melhorias

FSM HEMINGWAY MATE 4G 483

VENDEDOR	SEXO	RGN	PESO	CE	NOME COMPLETO	GS	PELAGEM	RGD	DATA NASC.
SÃO MANOEL	M	483	658	44	FSM HEMINGWAY MATE 4G 483	3/8 4G	VERM		24/06/2018

NOME PAI	AVÔ MATERNO	PN		ÍNDICE DESMAMA			PE		ÍNDICE FINAL		
		DEP	%	INDO	%	D	DEP	%	INDF	%	D
CACTUS 1897 BEST SELLER MILONGA	TILITA CENCERRO 1929 MATE COCIDO	0,68	89	3,0	44	5	0,91	4	10,1	19	2

OBSERVAÇÕES

HEMINGWAY sobre ventre MATE COCIDO, pedigree aberto e com FACILIDADE DE PARTO. DECA 2 IND. FINAL.

**LOTE
22**

FSM HEMINGWAY CAXOTE 3G 512

VENDEDOR	SEXO	RGN	PESO	CE	NOME COMPLETO	GS	PELAGEM	RGD	DATA NASC.
SÃO MANOEL	M	512	692	38	FSM HEMINGWAY CAXOTE 3G 512	3/8 3G	VERM		20/05/2018

NOME PAI	AVÔ MATERNO	PN		ÍNDICE DESMAMA			PE		ÍNDICE FINAL		
		DEP	%	INDO	%	D	DEP	%	INDF	%	D
CACTUS 1897 BEST SELLER MILONGA	FSM 004 CAXOTE 4G TE	0,00	47	1,78	49	5	-0,10p	76	6,46	32	4

OBSERVAÇÕES

EXCEPCIONAL FILHO DE HEMINGWAY, um dos mais grossos e com mais carne de sua geração. "Caxote" seu avô materno é próprio irmão de PANZER.

**LOTE
23**

FSM HEMINGWAY CORRENTINO 4G 481

VENDEDOR	SEXO	RGN	PESO	CE	NOME COMPLETO	GS	PELAGEM	RGD	DATA NASC.
SÃO MANOEL	M	481	640	33	FSM HEMINGWAY CORRENTINO 4G 481	3/8 4G	VERM		03/06/2018

NOME PAI	AVÔ MATERNO	PN		ÍNDICE DESMAMA			PE		ÍNDICE FINAL		
		DEP	%	INDO	%	D	DEP	%	INDF	%	D
CACTUS 1897 BEST SELLER MILONGA	TRES CRUCES DON CIRIACO 4982TE	0,71	90	17,5	5	1	-1,03	99	15,1	9	1

OBSERVAÇÕES

Filho de HEMINGWAY em vaca "CORRENTINO" que é DON CIRIACO, EXCELENTES NÚMEROS DE DÉPS, TOP 5% a desmama e TOP 9% IND. FINAL.



LOTE
23

VÍDEO
CLIQUE AQUI

FSM PANZER MANANCIAL 4G 514

VENDEDOR	SEXO	RGN	PESO	CE	NOME COMPLETO	GS	PELAGEM	RGD	DATA NASC.
SÃO MANOEL	M	514	600	39	FSM PANZER MANANCIAL 4G 514	3/B 4G	VERM		10/06/2018

NOME PAI	AVÔ MATERNO	PN		ÍNDICE DESMAMA			PE		ÍNDICE FINAL		
		DEP	%	INDO	%	D	DEP	%	INDF	%	D
FSM 006 PANZER 4G TE	BRANGUS BRASIL K16 MANANCIAL	0,99	96	-6,1	78	8	-0,36	91	-5,8	79	8

OBSERVAÇÕES



LOTE
23

VÍDEO
CLIQUE AQUI

FSM PANZER RM 4G 528

VENDEDOR	SEXO	RGN	PESO	CE	NOME COMPLETO	GS	PELAGEM	RGD	DATA NASC.
SÃO MANOEL	M	528	570	40	FSM PANZER RM 4G 528	3/B 4G	VERM		18/09/2018

NOME PAI	AVÔ MATERNO	PN		ÍNDICE DESMAMA			PE		ÍNDICE FINAL		
		DEP	%	INDO	%	D	DEP	%	INDF	%	D
FSM 229 OD BONITINHO 4G	RM SINA SINA	0,36	75	-4,9	75	8	-0,29	89	-5,9	79	8

OBSERVAÇÕES



LOTE
24

VÍDEO
CLIQUE AQUI

FSM PANZER Z595 4G 486

VENDEDOR	SEXO	RGN	PESO	CE	NOME COMPLETO	GS	PELAGEM	RGD	DATA NASC.
SÃO MANOEL	M	486	545	44	FSM PANZER Z595 4G 486	3/B 4G	VERM		12/06/2018

NOME PAI	AVÔ MATERNO	PN		ÍNDICE DESMAMA			PE		ÍNDICE FINAL		
		DEP	%	INDO	%	D	DEP	%	INDF	%	D
FSM 006 PANZER 4G TE	GAP Z595	0,15	61	8,7	24	3	-0,23	85	7,2	30	3

OBSERVAÇÕES



LOTE
24



Genético
de Resultados
Análise e Estratégias

FSM PANZER MANANCIAL 3G 487

VENDEDOR	SEXO	RGN	PESO	CE	NOME COMPLETO	GS	PELAGEM	RGD	DATA NASC.
SÃO MANOEL	M	487	560	39	FSM PANZER MANANCIAL 3G 487	3/B 3G	VERM		16/06/2018

NOME PAI	AVÔ MATERNO	PN			ÍNDICE DESMAMA			PE		ÍNDICE FINAL		
		DEP	%		INDO	%	D	DEP	%	INDF	%	D
FSM 006 PANZER 4G TE	BRANGUS BRASIL 2275 MANANCIAL	0,74	91		-4,8	74	8	0,58	12	-2,4	67	7

OBSERVAÇÕES



LOTE
24



FSM PANZER MANANCIAL 3G 536

VENDEDOR	SEXO	RGN	PESO	CE	NOME COMPLETO	GS	PELAGEM	RGD	DATA NASC.
SÃO MANOEL	M	536	620	41	FSM PANZER MANANCIAL 3G 536	3/B 3G	VERM		01/10/2018

NOME PAI	AVÔ MATERNO	PN			ÍNDICE DESMAMA			PE		ÍNDICE FINAL		
		DEP	%		INDO	%	D	DEP	%	INDF	%	D
FSM 229 OD BONITINHO 4G	BRANGUS BRASIL 126 MANANCIAL	-0,14	35		15,2	8	1	0,52	16	14,4	10	1

OBSERVAÇÕES



LOTE
25



BRANGUS GUARITA ELEGIDO 4G 672

VENDEDOR	SEXO	RGN	PESO	CE	NOME COMPLETO	GS	PELAGEM	RGD	DATA NASC.
GUARITA	M	672 BR	555	42	BRANGUS GUARITA ELEGIDO 4G 672	3/B 4G	VERM		03/08/2018

NOME PAI	AVÔ MATERNO	PN			ÍNDICE DESMAMA			PE		ÍNDICE FINAL		
		DEP	%		INDO	%	D	DEP	%	INDF	%	D
SIGMA 121 ELEGIDO					-3,53	70	7	-0,03p	67	-3,52	72	8

OBSERVAÇÕES



LOTE
26

VÍDEO
CLIQUE AQUI

BRANGUS GUARITA SUMAJ 4G 515

VENDEDOR	SEXO	RGN	PESO	CE	NOME COMPLETO	GS	PELAGEM	RGD	DATA NASC.
GUARITA	M	515 BR	640	36	BRANGUS GUARITA SUMAJ 4G 515	3/8 4G	PRETA		02/11/2017

NOME PAI	AVÔ MATERNO	PN			ÍNDICE DESMAMA			PE			ÍNDICE FINAL		
		DEP	%	INDO	%	D	DEP	%	INDF	%	D		
MORRIS AONIKENK 272 GLADIADOR - SUMAJ	OLHOS DAGUA CHARQUE	1,28	98	26,99	1	1	0,39p	17	25,68	1	1		

OBSERVAÇÕES

EXCEPCIONAL FILHO DE SUMAJ, Volume pureza e correção.
Trabalhou nos plantéis da GUARITA em 2019/2020.
TOP 1% DESMAMA E 1% ÍNDICE FINAL



LOTE
27

VÍDEO
CLIQUE AQUI

BRANGUS GUARITA PROFETA 3G 508

VENDEDOR	SEXO	RGN	PESO	CE	NOME COMPLETO	GS	PELAGEM	RGD	DATA NASC.
GUARITA	M	508 BR	670	36	BRANGUS GUARITA PROFETA 3G 508	3/8 3G	PRETA		29/10/2017

NOME PAI	AVÔ MATERNO	PN			ÍNDICE DESMAMA			PE			ÍNDICE FINAL		
		DEP	%	INDO	%	D	DEP	%	INDF	%	D		
OLHOS DAGUA 5G 8011 PROFETA	LAS LILAS 8805C ORDSCO LASPIUR - MONTERREY			2,47	43	5	-0,16p	80	4,16	38	4		

OBSERVAÇÕES

Touro muito parecido com seu pai "PROFETA",
muita precocidade e carne no posterior.



LOTE
28

VÍDEO
CLIQUE AQUI

BRANGUS GUARITA PROFETA 4G 401TE

VENDEDOR	SEXO	RGN	PESO	CE	NOME COMPLETO	GS	PELAGEM	RGD	DATA NASC.
GUARITA	M	401TE BR	665	40	BRANGUS GUARITA PROFETA 4G 401TE	3/8 4G	PRETA		08/05/2017

NOME PAI	AVÔ MATERNO	PN			ÍNDICE DESMAMA			PE			ÍNDICE FINAL		
		DEP	%	INDO	%	D	DEP	%	INDF	%	D		
OLHOS DAGUA 5G 8011 PROFETA	CORRALERO 777 YASTÁ 1614C	0,33	73	2,09	45	5	-0,15p	80	3,59	40	4		

OBSERVAÇÕES

Filho de PROFETA na melhor doadora da GUARITA
("GLICERINA", filha de CHALTEN).

**LOTE
28****Genético**
de Resultado
Análise e Estratégias

BRANGUS GUARITA PROFETA 4G 524

VENDEDOR	SEXO	RGN	PESO	CE	NOME COMPLETO	GS	PELAGEM	RGD	DATA NASC.
GUARITA	M	524 BR	678	39	BRANGUS GUARITA PROFETA 4G 524	3/8 4G	PRETA		05/11/2017

NOME PAI	AVÔ MATERNO	PN			ÍNDICE DESMAMA			PE		ÍNDICE FINAL		
		DEP	%		INDO	%	D	DEP	%	INDF	%	D
OLHOS DAGUA 5G 8011 PROFETA	RANCHO BRG021 CLASSIC TE	0,82	93		6,51	27	3	-0,15p	80	8,62	22	3

OBSERVAÇÕES

**LOTE
29**

BRANGUS GUARITA PROFETA 4G 404TE

VENDEDOR	SEXO	RGN	PESO	CE	NOME COMPLETO	GS	PELAGEM	RGD	DATA NASC.
GUARITA	M	404TE BR	640	40	BRANGUS GUARITA PROFETA 4G 404TE	3/8 4G	PRETA		07/05/2017

NOME PAI	AVÔ MATERNO	PN			ÍNDICE DESMAMA			PE		ÍNDICE FINAL		
		DEP	%		INDO	%	D	DEP	%	INDF	%	D
OLHOS DAGUA 5G 8011 PROFETA	CORRALERO 777 YASTÁ 1614C	0,87	94		2,09	45	5	-0,15p	80	3,59	40	4

OBSERVAÇÕES

Filho de PROFETA na melhor doadora da GUARITA
("GLICERINA" filha de CHALTEN).**LOTE
29**

BRANGUS GUARITA FRANCE 5G 457

VENDEDOR	SEXO	RGN	PESO	CE	NOME COMPLETO	GS	PELAGEM	RGD	DATA NASC.
GUARITA	M	457 BR	690	40	BRANGUS GUARITA FRANCE 5G 457	3/8 5G	PRETA		29/08/2017

NOME PAI	AVÔ MATERNO	PN			ÍNDICE DESMAMA			PE		ÍNDICE FINAL		
		DEP	%		INDO	%	D	DEP	%	INDF	%	D
RANCHO 1258 T/E - FRANCESCO	ANAMÉLIA TE B059 MAXIMUS - SPARTACUS	-0,30	27		1,70	47	5	-0,08p	71	0,85	52	6

OBSERVAÇÕES

Combinação provada de FRANCESCO X GLADIADOR.



LOTE
30

VÍDEO
CLIQUE AQUI

BRANGUS GUARITA PROFETA 5G 414TE

VENDEDOR	SEXO	RGN	PESO	CE	NOME COMPLETO	GS	PELAGEM	RGD	DATA NASC.				
GUARITA	M	414TE BR	680	37	BRANGUS GUARITA PROFETA 5G 414TE	3/8 5G	PRETA		27/07/2017				
NOME PAI		AVÔ MATERNO		PN		ÍNDICE DESMAMA			PE		ÍNDICE FINAL		
OLHOS DAGUA 5G 8011 PROFETA		JMT PACHÁ 3423		DEP	%	INDO	%	D	DEP	%	INDF	%	D
				0,03	53	1,84	46	5	-0,17p	82	3,63	40	4
OBSERVAÇÕES													



LOTE
30

VÍDEO
CLIQUE AQUI

BRANGUS GUARITA SUMAJ 4G 479

VENDEDOR	SEXO	RGN	PESO	CE	NOME COMPLETO	GS	PELAGEM	RGD	DATA NASC.				
GUARITA	M	479 BR	660	38	BRANGUS GUARITA SUMAJ 4G 479	3/8 4G	PRETA		18/09/2017				
NOME PAI		AVÔ MATERNO		PN		ÍNDICE DESMAMA			PE		ÍNDICE FINAL		
MORRIS AONIKENK 272 GLADIADOR - SUMAJ		TYPESETER OF BRINKS 535		DEP	%	INDO	%	D	DEP	%	INDF	%	D
						15,27	7	1	0,25p	30	14,50	8	1
OBSERVAÇÕES													

PEDIGREE para entendedores: SUMAJ X TYPESETER OF BRINKS. Índices excepcionais DECA 1 DESMAMA E FINAL.



LOTE
30

VÍDEO
CLIQUE AQUI

BRANGUS GUARITA NAVAJO 4G 486TE

VENDEDOR	SEXO	RGN	PESO	CE	NOME COMPLETO	GS	PELAGEM	RGD	DATA NASC.				
GUARITA	M	486TE BR	680	41	BRANGUS GUARITA NAVAJO 4G 486TE	3/8 4G	PRETA		22/09/2017				
NOME PAI		AVÔ MATERNO		PN		ÍNDICE DESMAMA			PE		ÍNDICE FINAL		
RANCHO 1193 PATHFINDER T.E - NAVAJO		EBANO 4045 GLADIADOR TE		DEP	%	INDO	%	D	DEP	%	INDF	%	D
				-1,55	1	19,72	3	1	0,65p	5	18,03	4	1
OBSERVAÇÕES													

Filho de "NAVAJO" um excepcional reprodutor de RANCHO GRANDE DE PEYRANO, que muito pouco sêmen entrou no Brasil. (PATHFINDER na mãe do FRANCESCO) em DOADORA OLHOS DAGUA filha de GLADIADOR. REGUA DE DEPS IMPRESSIONANTE, DEP MUITO negativa ao nascimento, e TOP 3% DESMAMA E 4% FINAL.



BRANGUS GUARITA PROFETA 4G 498

VENDEDOR	SEXO	RGN	PESO	CE	NOME COMPLETO	GS	PELAGEM	RGD	DATA NASC.
GUARITA	M	498 BR	570	39	BRANGUS GUARITA PROFETA 4G 498	3/8 4G	PRETA		02/10/2017

NOME PAI	AVÔ MATERNO	PN			ÍNDICE DESMAMA			PE		ÍNDICE FINAL		
		DEP	%	INDO	%	D	DEP	%	INDF	%	D	
OLHOS DAGUA 5G 8011 PROFETA	OLHOS DAGUA RELMUN 38A 3532	0,24	69	3,20	40	4	-0,12p	75	4,29	37	4	

OBSERVAÇÕES



BRANGUS GUARITA ELEGIDO 4G 598

VENDEDOR	SEXO	RGN	PESO	CE	NOME COMPLETO	GS	PELAGEM	RGD	DATA NASC.
GUARITA	M	598 BR	574	37	BRANGUS GUARITA ELEGIDO 4G 598	3/8 4G	PRETA		24/12/2017

NOME PAI	AVÔ MATERNO	PN			ÍNDICE DESMAMA			PE		ÍNDICE FINAL		
		DEP	%	INDO	%	D	DEP	%	INDF	%	D	
SIGMA I 103 ELEGIDO	BRINKS SUNDANCE A487K	0,34	74	-5,56	76	8	-0,18p	82	-5,97	80	8	

OBSERVAÇÕES



BRANGUS GUARITA ELEGIDO 4G 655

VENDEDOR	SEXO	RGN	PESO	CE	NOME COMPLETO	GS	PELAGEM	RGD	DATA NASC.
GUARITA	M	655 BR	525	37	BRANGUS GUARITA ELEGIDO 4G 655	3/8 4G	PRETA		30/07/2018

NOME PAI	AVÔ MATERNO	PN			ÍNDICE DESMAMA			PE		ÍNDICE FINAL		
		DEP	%	INDO	%	D	DEP	%	INDF	%	D	
SIGMA I21 ELEGIDO	JMT PACHÁ 3423			-3,53	70	7	-0,03p	67	-3,52	72	8	

OBSERVAÇÕES



LOTE
32

VÍDEO
CLIQUE AQUI

BRANGUS GUARITA HEMING 4G 468

VENDEDOR	SEXO	RGN	PESO	CE	NOME COMPLETO	GS	PELAGEM	RGD	DATA NASC.						
GUARITA	M	468 BR	696	44	BRANGUS GUARITA HEMING 4G 468	3/8 4G	VERM		02/09/2017						
NOME PAI		AVÔ MATERNO		PN			ÍNDICE DESMAMA			PE			ÍNDICE FINAL		
CACTUS 1897 BEST SELLER MILONGA		MC HULL DA CORTICEIRA N102		DEP	%	INDO	%	D	DEP	%	INDF	%	D		
				0,61	87	13,57	9	1	0,09p	47	16,86	5	1		

OBSERVAÇÕES

EXCEPCIONAL filho de HEMINGWAY que trabalhou nos plantéis da ESTÂNCIA GUARITA. Vermelho bem escuro, comprido, precoce e MUITA CARNE no posterior. DEPs FANTÁSTICAS, sendo DECA 1 desmama e final.



LOTE
33

VÍDEO
CLIQUE AQUI

BRANGUS GUARITA HEMING 4G 434TE

VENDEDOR	SEXO	RGN	PESO	CE	NOME COMPLETO	GS	PELAGEM	RGD	DATA NASC.						
GUARITA	M	434TE BR	570	41	BRANGUS GUARITA HEMING 4G 434TE	3/8 4G.	VERM		02/08/2017						
NOME PAI		AVÔ MATERNO		PN			ÍNDICE DESMAMA			PE			ÍNDICE FINAL		
CACTUS 1897 BEST SELLER MILONGA		OLHOS DAGUA 38P 4442 PRINCE		DEP	%	INDO	%	D	DEP	%	INDF	%	D		
				2,31	99	15,36	6	1	0,13p	43	18,34	4	1		

OBSERVAÇÕES

Fruto de TRANSFERÊNCIA EMBRIONÁRIA, filho de HEMINGWAY em uma excelente DOADORA filha de PRINCE do renomado PLANTEL OLHOS DAGUA. TOP 6% Índice desmama e TOP 4% índice final. TOP 6% Índice desmama e TOP 4% índice final.



LOTE
33

VÍDEO
CLIQUE AQUI

BRANGUS GUARITA PANZER 3G 482

VENDEDOR	SEXO	RGN	PESO	CE	NOME COMPLETO	GS	PELAGEM	RGD	DATA NASC.						
GUARITA	M	482 BR	650	40	BRANGUS GUARITA PANZER 3G 482	3/8 3G	VERM		20/09/2017						
NOME PAI		AVÔ MATERNO		PN			ÍNDICE DESMAMA			PE			ÍNDICE FINAL		
FSM 006 4G PANZER		OLHOS DAGUA 38P 4442 PRINCE		DEP	%	INDO	%	D	DEP	%	INDF	%	D		
				0,96	95	10,83	15	2	0,35p	20	10,94	15	2		

OBSERVAÇÕES

Filho de PANZER em vaca PRINCE, consistência e padronização. DECA 2 ÍNDICE DESMAMA E FINAL.



LOTE
33



Genético
de Resultados
Análise e Estratégias

BRANGUS GUARITA HEMING 4G 532

VENDEDOR	SEXO	RGN	PESO	CE	NOME COMPLETO	GS	PELAGEM	RGD	DATA NASC.
GUARITA	M	532 BR	590	39	BRANGUS GUARITA HEMING 4G 532	3/8 4G	VERM		07/11/2017

NOME PAI	AVÔ MATERNO	PN			ÍNDICE DESMAMA			PE		ÍNDICE FINAL		
		DEP	%		INDO	%	D	DEP	%	INDF	%	D
CACTUS 1897 BEST SELLER MILONGA	OLHOS DAGUA 38P 4442 PRINCE	-0,40	21		10,74	15	2	0,10p	46	13,44	10	1

OBSERVAÇÕES

HEMINGWAY X ventre OLHOS DAGUA PRINCE. DECA 2 desmama e DECA 1 FINAL. Fenótipo e números excelentes.



LOTE
34



BRANGUS GUARITA PANZER 5G 419TE

VENDEDOR	SEXO	RGN	PESO	CE	NOME COMPLETO	GS	PELAGEM	RGD	DATA NASC.
GUARITA	M	419TE BR	645	41	BRANGUS GUARITA PANZER 5G 419TE	3/8 5G	VERM		29/07/2017

NOME PAI	AVÔ MATERNO	PN			ÍNDICE DESMAMA			PE		ÍNDICE FINAL		
		DEP	%		INDO	%	D	DEP	%	INDF	%	D
FSM 006 4G PANZER		-0,34	25		4,14	36	4	0,20p	35	5,69	32	4

OBSERVAÇÕES



LOTE
34



BRANGUS GUARITA PANZER 4G 421TE

VENDEDOR	SEXO	RGN	PESO	CE	NOME COMPLETO	GS	PELAGEM	RGD	DATA NASC.
GUARITA	M	421TE BR	676	40	BRANGUS GUARITA PANZER 4G 421TE	3/8 4G	VERM		27/07/2017

NOME PAI	AVÔ MATERNO	PN			ÍNDICE DESMAMA			PE		ÍNDICE FINAL		
		DEP	%		INDO	%	D	DEP	%	INDF	%	D
FSM 006 4G PANZER	PFR PERFORMER MAGIC 407/3	0,36	75		10,44	16	2	0,33p	22	10,70	16	2

OBSERVAÇÕES

Filho de PANZER com uma doadora OLHOS DAGUA com linhagem ANTIGA no RED BRANGUS "MAGIC". DECA 2 desmama e final.



LOTE
34

VÍDEO
CLIQUE AQUI

BRANGUS GUARITA PANZER 5G 507

VENDEDOR	SEXO	RGN	PESO	CE	NOME COMPLETO	GS	PELAGEM	RGD	DATA NASC.
GUARITA	M	507 BR	630	42	BRANGUS GUARITA PANZER 5G 507	3/8 5G	VERM		29/10/2017

NOME PAI	AVÔ MATERNO	PN			ÍNDICE DESMAMA			PE			ÍNDICE FINAL		
		DEP	%	INDO	%	D	DEP	%	INDF	%	D		
FSM 006 4G PANZER	TRES CRUCES CARDENAL 4312 TE - DON CIRIACO	0,45	80	6,92	26	3	0,31p	24	7,07	27	3		

OBSERVAÇÕES



LOTE
35

VÍDEO
CLIQUE AQUI

BRANGUS GUARITA PANZER 4G 428TE

VENDEDOR	SEXO	RGN	PESO	CE	NOME COMPLETO	GS	PELAGEM	RGD	DATA NASC.
GUARITA	M	428TE BR	655	43	BRANGUS GUARITA PANZER 4G 428TE	3/8 4G	VERM		30/07/2017

NOME PAI	AVÔ MATERNO	PN			ÍNDICE DESMAMA			PE			ÍNDICE FINAL		
		DEP	%	INDO	%	D	DEP	%	INDF	%	D		
FSM 006 4G PANZER	TRES CRUCES CARDENAL 4312 TE - DON CIRIACO	0,83	93	3,41	39	4	0,30p	25	3,30	42	5		

OBSERVAÇÕES



LOTE
35

VÍDEO
CLIQUE AQUI

BRANGUS GUARITA PANZER 5G 435TE

VENDEDOR	SEXO	RGN	PESO	CE	NOME COMPLETO	GS	PELAGEM	RGD	DATA NASC.
GUARITA	M	435TE BR	690	45	BRANGUS GUARITA PANZER 5G 435TE	3/8 5G	VERM		02/08/2017

NOME PAI	AVÔ MATERNO	PN			ÍNDICE DESMAMA			PE			ÍNDICE FINAL		
		DEP	%	INDO	%	D	DEP	%	INDF	%	D		
FSM 006 4G PANZER		0,52	83	-0,77	58	6	0,17p	38	0,6	54	6		

OBSERVAÇÕES

**LOTE
35****Genético**
de Resultados
Análise e Estratégias

BRANGUS GUARITA PANZER 3G 523

VENDEDOR	SEXO	RGN	PESO	CE	NOME COMPLETO	GS	PELAGEM	RGD	DATA NASC.
GUARITA	M	523 BR	608	44	BRANGUS GUARITA PANZER 3G 523	3/8 3G	VERM		05/11/2017

NOME PAI	AVÔ MATERNO	PN			ÍNDICE DESMAMA			PE			ÍNDICE FINAL		
		DEP	%	INDO	%	D	DEP	%	INDF	%	D		
FSM 006 4G PANZER	OLHOS DAGUA 38P 4442 PRINCE	-0,37	23	17,46	5	1	0,46p	12	16,69	5	1		

OBSERVAÇÕES

Filho de PANZER EM VACA Prince. Atenção UM LÍDER nas avaliações genéticas FACILIDADE DE PARTO, TOP 5% DESMAMA E FINAL e extremamente correto de umbigo.

**LOTE
36**

BRANGUS GUARITA PANZER 4G 445

VENDEDOR	SEXO	RGN	PESO	CE	NOME COMPLETO	GS	PELAGEM	RGD	DATA NASC.
GUARITA	M	445 BR	648	44	BRANGUS GUARITA PANZER 4G 445	3/8 4G	VERM		09/08/2017

NOME PAI	AVÔ MATERNO	PN			ÍNDICE DESMAMA			PE			ÍNDICE FINAL		
		DEP	%	INDO	%	D	DEP	%	INDF	%	D		
FSM 006 4G PANZER		0,81	93	8,96	20	2	0,33p	22	9,06	21	3		

OBSERVAÇÕES**LOTE
36**

BRANGUS GUARITA PANZER 5G 446TE

VENDEDOR	SEXO	RGN	PESO	CE	NOME COMPLETO	GS	PELAGEM	RGD	DATA NASC.
GUARITA	M	446TE BR	645	44	BRANGUS GUARITA PANZER 5G 446TE	3/8 5G	VERM		10/08/2017

NOME PAI	AVÔ MATERNO	PN			ÍNDICE DESMAMA			PE			ÍNDICE FINAL		
		DEP	%	INDO	%	D	DEP	%	INDF	%	D		
FSM 006 4G PANZER	OLHOS DAGUA 6020 ZONDA	0,49	81	2,09	45	5	0,23p	32	2,84	44	5		

OBSERVAÇÕES



LOTE
37

VÍDEO
CLIQUE AQUI

BRANGUS GUARITA HEMING 3G 450

VENDEDOR	SEXO	RGN	PESO	CE	NOME COMPLETO	GS	PELAGEM	RGD	DATA NASC.				
GUARITA	M	450 BR	570	37	BRANGUS GUARITA HEMING 3G 450	3/8 3G	VERM		25/08/2017				
NOME PAI		AVÔ MATERNO		PN		ÍNDICE DESMAMA			PE		ÍNDICE FINAL		
CACTUS 1897 BEST SELLER MILONGA		CX TANQUE 23T		DEP	%	INDO	%	D	DEP	%	INDF	%	D
				0,77	92	18,18	4	1	0,02p	57	19,47	3	1

OBSERVAÇÕES

Mais um filho de HEMINGWAY com números EXCEPCIONAIS. TOP 4% desmama e 3% final. HEMINGWAY DECA 1 DESMAMA E FINAL. Extrema correção de umbigo.



LOTE
37

VÍDEO
CLIQUE AQUI

BRANGUS GUARITA HEMING 3G 452

VENDEDOR	SEXO	RGN	PESO	CE	NOME COMPLETO	GS	PELAGEM	RGD	DATA NASC.				
GUARITA	M	452 BR	590	34	BRANGUS GUARITA HEMING 3G 452	3/8 3G	VERM		27/08/2017				
NOME PAI		AVÔ MATERNO		PN		ÍNDICE DESMAMA			PE		ÍNDICE FINAL		
CACTUS 1897 BEST SELLER MILONGA		RM 3/8 SINA SINA		DEP	%	INDO	%	D	DEP	%	INDF	%	D
						10,72	15	2	0,08p	49	13,75	9	1

OBSERVAÇÕES

EXTREMA CORREÇÃO DE UMBIGO.



LOTE
37

VÍDEO
CLIQUE AQUI

BRANGUS GUARITA HEMING 5G 529

VENDEDOR	SEXO	RGN	PESO	CE	NOME COMPLETO	GS	PELAGEM	RGD	DATA NASC.				
GUARITA	M	529 BR	530	37	BRANGUS GUARITA HEMING 5G 529	3/8 5G	VERM		07/11/2017				
NOME PAI		AVÔ MATERNO		PN		ÍNDICE DESMAMA			PE		ÍNDICE FINAL		
CACTUS 1897 BEST SELLER MILONGA		TRES CRUCES CARDENAL 4312 TE - DON CIRIACO		DEP	%	INDO	%	D	DEP	%	INDF	%	D
				1,53	99	7,25	25	3	-0,08p	71	9,66	19	2

OBSERVAÇÕES

Filho de HEMINGWAY sobre DON CIRIACO. EXCELENTES NÚMEROS e EXTREMA CORREÇÃO DE UMBIGO. DECA 2 ÍNDICE FINAL.



LOTE
38

VÍDEO
CLIQUE AQUI

Genético
de Resultados
Análise e Melhorias

BRANGUS GUARITA 3G 201 "MAOMÉ"

VENDEDOR	SEXO	RGN	PESO	CE	NOME COMPLETO	GS	PELAGEM	RGD	DATA NASC.
GUARITA	M	201 BR	800	40	BRANGUS GUARITA 3G 201 "MAOMÉ"	3/8 3G	PRETA		20/09/2016

NOME PAI	AVÔ MATERNO	PN			ÍNDICE DESMAMA			PE		ÍNDICE FINAL		
		DEP	%		INDO	%	D	DEP	%	INDF	%	D
OLHOS DAGUA 5G 8011 PROFETA	EBANO 4045 GLADIADOR TE	-0,38	17		1,10	43	5	-0,18p	78	2,91	37	4

OBSERVAÇÕES

"MAOMÉ" filho de profeta em mãe GLADIADOR foi RES. CAMPEÃO TERNEIRO E TERCEIRO MELHOR MACHO DE URUGUAIANA 2017. Padrou os PLANTEIS DA ESTÂNCIA GUARITA e já congelou mais de 5.000 doses de sêmen, espalhando sua genética no BRASIL CENTRAL. Representa bem a qualidade e desenho que imprime seu PAI PROFETA. Volume, profundidade, pureza e MUITA CARNE. TOURO DE CENTRAL.



LOTE
39

VÍDEO
CLIQUE AQUI

BRANGUS GUARITA RM 3G 394

VENDEDOR	SEXO	RGN	PESO	CE	NOME COMPLETO	GS	PELAGEM	RGD	DATA NASC.
GUARITA	M	394 BR	690	39	BRANGUS GUARITA RM 3G 394	3/8 3G	PRETA		25/01/2017

NOME PAI	AVÔ MATERNO	PN			ÍNDICE DESMAMA			PE		ÍNDICE FINAL		
		DEP	%		INDO	%	D	DEP	%	INDF	%	D
GAP H939/11	GAP RUSSO G1899/10				-5,72	77	8	-0,06p	68	-5,41	78	8

OBSERVAÇÕES



LOTE
39

VÍDEO
CLIQUE AQUI

BRANGUS GUARITA NAVAJO 5G 396TE

VENDEDOR	SEXO	RGN	PESO	CE	NOME COMPLETO	GS	PELAGEM	RGD	DATA NASC.
GUARITA	M	396TE BR	640	45	BRANGUS GUARITA NAVAJO 5G 396TE	3/8 5G	PRETA		28/12/2016

NOME PAI	AVÔ MATERNO	PN			ÍNDICE DESMAMA			PE		ÍNDICE FINAL		
		DEP	%		INDO	%	D	DEP	%	INDF	%	D
RANCHO 1193 PATHFINDER T.E - NAVAJO	CORRALERO 777 YASTÁ 1614C				6,57	22	3	0,54p	10	4,93	29	3

OBSERVAÇÕES

Touro pai da ESTÂNCIA GUARITA, filho de NAVAJO na grande doadora "GLICERINA" (Chalten). Correção de linhas, precocidade e umbigo perfeito para pastos altos.



LOTE
40

VÍDEO
CLIQUE AQUI

BRANGUS GUARITA LOTUS 4G 365TE

VENDEDOR	SEXO	RGN	PESO	CE	NOME COMPLETO	GS	PELAGEM	RGD	DATA NASC.						
GUARITA	M	365TE BR	680	38	BRANGUS GUARITA LOTUS 4G 365TE	3/8 4G	PRETA		17/12/2016						
NOME PAI		AVÔ MATERNO		PN			ÍNDICE DESMAMA			PE			ÍNDICE FINAL		
OLHOS DAGUA 6G 7020 LOTUS		OLHOS DAGUA I-1845 EB.UJO		DEP	%	INDO	%	D	DEP	%	INDF	%	D		
				5,02	29	3	0,33p	22	7,91	19	2				

OBSERVAÇÕES

Filho de LOTUS em vaca UDO estava padreado os plantéis da GUARITA. CONSISTÊNCIA GENÉTICA, correção e bons números de DEPs.



LOTE
40

VÍDEO
CLIQUE AQUI

BRANGUS GUARITA RM 3G 385

VENDEDOR	SEXO	RGN	PESO	CE	NOME COMPLETO	GS	PELAGEM	RGD	DATA NASC.						
GUARITA	M	385 BR	660	38	BRANGUS GUARITA RM 3G 385	3/8 3G	PRETA		14/01/2017						
NOME PAI		AVÔ MATERNO		PN			ÍNDICE DESMAMA			PE			ÍNDICE FINAL		
GAP H939/11		RM 3/8 GAP		DEP	%	INDO	%	D	DEP	%	INDF	%	D		
				-3,52	69	7	-0,03p	63	-3,51	71	8				

OBSERVAÇÕES



LOTE
40

VÍDEO
CLIQUE AQUI

BRANGUS GUARITA RM 3G 387

VENDEDOR	SEXO	RGN	PESO	CE	NOME COMPLETO	GS	PELAGEM	RGD	DATA NASC.						
GUARITA	M	387 BR	710	42	BRANGUS GUARITA RM 3G 387	3/8 2G	PRETA		22/12/2016						
NOME PAI		AVÔ MATERNO		PN			ÍNDICE DESMAMA			PE			ÍNDICE FINAL		
RM GAP 2016		GAO C195		DEP	%	INDO	%	D	DEP	%	INDF	%	D		
				-3,52	63	7	-0,03p	57	-3,51	64	7				

OBSERVAÇÕES



BRANGUS GUARITA 4G 210TE "PAPA"

VENDEDOR	SEXO	RGN	PESO	CE	NOME COMPLETO	GS	PELAGEM	RGD	DATA NASC.
GUARITA	M	210TE BR	630	43	BRANGUS GUARITA 4G 210TE "PAPA"	3/8 3G	PRETA		13/10/2016

NOME PAI	AVÔ MATERNO	PN			ÍNDICE DESMAMA			PE		ÍNDICE FINAL		
		DEP	%		INDO	%	D	DEP	%	INDF	%	D
RANCHO 1256 T/E FRANCESCO	CORRALERO 777 YASTÁ 1614C	-0,04	44		-10,24	85	9	-0,18p	78	-11,15	89	9

OBSERVAÇÕES

FILHO DE FRANCESCO em ventre CHALTEN. VOLUME E CORREÇÃO.



BRANGUS GUARITA LOTUS 4G 368TE

VENDEDOR	SEXO	RGN	PESO	CE	NOME COMPLETO	GS	PELAGEM	RGD	DATA NASC.
GUARITA	M	368TE BR	705	47	BRANGUS GUARITA LOTUS 4G 368TE	3/8 4G	PRETA		22/12/2016

NOME PAI	AVÔ MATERNO	PN			ÍNDICE DESMAMA			PE		ÍNDICE FINAL		
		DEP	%		INDO	%	D	DEP	%	INDF	%	D
OLHOS DAGUA 6G 7020 LOTUS	OLHOS DAGUA I-1845 EB.UDO				5,02	29	3	0,33p	22	7,91	19	2

OBSERVAÇÕES

LOTUS x vaca UDO. Consistência genética, correção e excelentes números. Deca 2 indice final.



BRANGUS GUARITA LOTUS 4G 369TE

VENDEDOR	SEXO	RGN	PESO	CE	NOME COMPLETO	GS	PELAGEM	RGD	DATA NASC.
GUARITA	M	369TE BR	724	43	BRANGUS GUARITA LOTUS 4G 369TE	3/8 4G	PRETA		19/12/2016

NOME PAI	AVÔ MATERNO	PN			ÍNDICE DESMAMA			PE		ÍNDICE FINAL		
		DEP	%		INDO	%	D	DEP	%	INDF	%	D
OLHOS DAGUA 6G 7020 LOTUS	OLHOS DAGUA I-1845 EB.UDO				5,02	29	3	0,33p	22	7,91	19	2

OBSERVAÇÕES

Irmão inteiro do touro 368.



LOTE
42

VÍDEO
CLIQUE AQUI

BRANGUS GUARITA PANZER 4G 291TE

VENDEDOR	SEXO	RGN	PESO	CE	NOME COMPLETO	GS	PELAGEM	RGD	DATA NASC.						
GUARITA	M	291TE BR	715	46	BRANGUS GUARITA PANZER 4G 291TE	3/8 4G	VERM		04/11/2016						
NOME PAI		AVÔ MATERNO		PN			ÍNDICE DESMAMA			PE			ÍNDICE FINAL		
DEP	%	INDO	%	D	DEP	%	INDF	%	D						
FSM 006 4G PANZER		TRES CRUCES CEREZO 4208 - CIRUELO		6,94	21	3	0,31p	23	7,04	22	3				

OBSERVAÇÕES

TOURO PAI DA ESTÂNCIA GUARITA. Extremamente parecido com seu pai PANZER. Tamanho, correção, pureza e muita carne. Muito bem balanceado.



LOTE
43

VÍDEO
CLIQUE AQUI

BRANGUS GUARITA RUSSO 3G 152

VENDEDOR	SEXO	RGN	PESO	CE	NOME COMPLETO	GS	PELAGEM	RGD	DATA NASC.						
GUARITA	M	152 BR	675	40	BRANGUS GUARITA RUSSO 3G 152	3/8 3G	VERM		10/08/2016						
NOME PAI		AVÔ MATERNO		PN			ÍNDICE DESMAMA			PE			ÍNDICE FINAL		
DEP	%	INDO	%	D	DEP	%	INDF	%	D						
GAP RUSSO G1699/10		LAS LILAS 7665G CAPITAN CARDAL		-0,05	44	-18,92	97	10	-0,52p	95	-17,40	97	10		

OBSERVAÇÕES

Genética oriunda do criatório GAP. Combina RUSSO x CAPITAN.



LOTE
43

VÍDEO
CLIQUE AQUI

BRANGUS GUARITA G0199 3G 338

VENDEDOR	SEXO	RGN	PESO	CE	NOME COMPLETO	GS	PELAGEM	RGD	DATA NASC.						
GUARITA	M	338 BR	655	37	BRANGUS GUARITA G0199 3G 338	3/8 3G	VERM		27/11/2016						
NOME PAI		AVÔ MATERNO		PN			ÍNDICE DESMAMA			PE			ÍNDICE FINAL		
DEP	%	INDO	%	D	DEP	%	INDF	%	D						
BBR G0199 MANANCIAL				-1,59	55	6	0,10p	41	-1,12	54	6				

OBSERVAÇÕES

*Terneiras
Angus PO*

 **Genética**
de Resultados
Angus e Brangus



LOTE
51

VÍDEO
CLIQUE AQUI

SOLDERA 9272 MAXIMO

VENDEDOR	SEXO	RGH	PESO	NOME COMPLETO	GS	PELAGEM	DATA NASC.
SOLDERA	F	9272	424	SOLDERA 9272 MAXIMO	PO	PRETA	18/06/2019

NOME PAI	AVÔ MATERNO	IA, MONTA	TOURO IA	SITUAÇÃO	PN		ÍNDICE DESMAMA			ÍNDICE FINAL		
					DEP	%	INDD	%	D	INDF	%	D
MAXIMO	BISMARCK			VAZIA								

OBSERVAÇÕES



LOTE
52

VÍDEO
CLIQUE AQUI

SOLDERA 9220 MAXIMO

VENDEDOR	SEXO	RGH	PESO	NOME COMPLETO	GS	PELAGEM	DATA NASC.
SOLDERA	F	9220	370	SOLDERA 9220 MAXIMO	PO	PRETA	04/06/2019

NOME PAI	AVÔ MATERNO	IA, MONTA	TOURO IA	SITUAÇÃO	PN		ÍNDICE DESMAMA			ÍNDICE FINAL		
					DEP	%	INDD	%	D	INDF	%	D
MAXIMO	ANGUS VALLEY			VAZIA								

OBSERVAÇÕES



LOTE
52

VÍDEO
CLIQUE AQUI

SOLDERA 9305 2011 MAXIMO

VENDEDOR	SEXO	RGH	PESO	NOME COMPLETO	GS	PELAGEM	DATA NASC.
SOLDERA	F	9305	375	SOLDERA 9305 2011 MAXIMO	PO	PRETA	01/07/2019

NOME PAI	AVÔ MATERNO	IA, MONTA	TOURO IA	SITUAÇÃO	PN		ÍNDICE DESMAMA			ÍNDICE FINAL		
					DEP	%	INDD	%	D	INDF	%	D
MAXIMO	NET WORTH			VAZIA								

OBSERVAÇÕES

Vacas Angus PO

 **Genética**
de Resultados
Angus e Brangus



LOTE
53

VÍDEO
CLIQUE AQUI

GRANDE OESTE 117 DO PURUÃ

VENDEDOR	SEXO	RGN	NOME COMPLETO	GS	PELAGEM	DATA NASC.
PURUÃ	F	117	GRANDE OESTE 117 DO PURUÃ	PO	PRETA	27/10/2013

NOME PAI	AVÔ MATERNO	IA/MONTA	TOURO IA/MONTA	SITUAÇÃO
LA TRINDAD CAPITAN S PRECISION 1025 2T/E	SAV 8180 TRAVELER 004	09/11/2019	PRIORITY	Gestante

OBSERVAÇÕES



LOTE
54

VÍDEO
CLIQUE AQUI

GRANDE OESTE 179 DO PURUÃ

VENDEDOR	SEXO	RGN	NOME COMPLETO	GS	PELAGEM	DATA NASC.
PURUÃ	F	179	GRANDE OESTE 179 DO PURUÃ	PO	PRETA	18/07/2015

NOME PAI	AVÔ MATERNO	IA/MONTA	TOURO IA/MONTA	SITUAÇÃO
LA TRINDAD CAPITAN S PRECISION 1025 2T/E	BC MATRIX 4132	01/02 a 28/03	GO FIV319 (NET WORTHxmayra)	Gestante

OBSERVAÇÕES



LOTE
55

VÍDEO
CLIQUE AQUI

SÃO BIBIANO LUCKY IDA TE6834

VENDEDOR	SEXO	RGN	NOME COMPLETO	GS	PELAGEM	DATA NASC.
PURUÃ	F	TE6834	SÃO BIBIANO LUCKY IDA TE6834	PO	PRETA	31/10/2008

NOME PAI	AVÔ MATERNO	IA/MONTA	TOURO IA/MONTA	SITUAÇÃO
WESTWIND RITO 8503-DJH-019	SÃO BIBIANO CENTENNIAL 56	19/12/2019	BRILLIANCE	Gestante

OBSERVAÇÕES



PEDRA SÓ 1018

VENDEDOR	SEXO	RGN	NOME COMPLETO	GS	PELAGEM	DATA NASC.
PURUÃ	F	1018	PEDRA SÓ 1018	PO	PRETA	13/08/2011

NOME PAI	AVÔ MATERNO	IA/MONTA	TOURO IA/MONTA	SITUAÇÃO
TRÊS MARIAS 7469 CUMELÉN TE	OCC HEADLINER 661H	19/12/2019	BRILLIANCE	Gestante

OBSERVAÇÕES



GRANDE OESTE TE180 DO PURUÃ

VENDEDOR	SEXO	RGN	NOME COMPLETO	GS	PELAGEM	DATA NASC.
PURUÃ	F	TE180	GRANDE OESTE TE180 DO PURUÃ	PO	PRETA	06/03/2015

NOME PAI	AVÔ MATERNO	IA/MONTA	TOURO IA/MONTA	SITUAÇÃO
SAV NET WORTH 4200	GARUPÁ 5816 REAL G12443	01/02 a 28/03	GO FIV319 (NET WORTHxmayra)	Gestante

OBSERVAÇÕES



GRANDE OESTE TE243 DO PURUÃ

VENDEDOR	SEXO	RGN	NOME COMPLETO	GS	PELAGEM	DATA NASC.
PURUÃ	F	TE243	GRANDE OESTE TE243 DO PURUÃ	PO	PRETA	05/12/2016

NOME PAI	AVÔ MATERNO	IA/MONTA	TOURO IA/MONTA	SITUAÇÃO
TROTTERS STRONGHOLD 156	BC MATRIX 4132	09/11/2019	AUGUSTA	Gestante

OBSERVAÇÕES



LOTE
58

VÍDEO
CLIQUE AQUI

GRANDE OESTE 206 DO PURUÃ

VENDEDOR	SEXO	RGN	NOME COMPLETO	GS	PELAGEM	DATA NASC.
PURUÃ	F	206	GRANDE OESTE 206 DO PURUÃ	PO	PRETA	08/02/2016

NOME PAI	AVÔ MATERNO	IA/MONTA	TOURO IA/MONTA	SITUAÇÃO
GRANDE OESTE TE33 DO PURUÃ	SAV NET WORTH 4200	09/11/2019	AUGUSTA	Gestante

OBSERVAÇÕES



LOTE
58

VÍDEO
CLIQUE AQUI

GRANDE OESTE TE216 DO PURUÃ

VENDEDOR	SEXO	RGN	NOME COMPLETO	GS	PELAGEM	DATA NASC.
PURUÃ	F	TE216	GRANDE OESTE TE216 DO PURUÃ	PO	PRETA	08/11/2015

NOME PAI	AVÔ MATERNO	IA/MONTA	TOURO IA/MONTA	SITUAÇÃO
SAV NET WORTH 4200	BLACK MARSHALL DE PAINEIRAS 3444	09/11/2019	RESOURCE	Gestante

OBSERVAÇÕES



LOTE
59

VÍDEO
CLIQUE AQUI

GRANDE OESTE 175 DO PURUÃ

VENDEDOR	SEXO	RGN	NOME COMPLETO	GS	PELAGEM	DATA NASC.
PURUÃ	F	175	GRANDE OESTE 175 DO PURUÃ	PO	PRETA	20/07/2015

NOME PAI	AVÔ MATERNO	IA/MONTA	TOURO IA/MONTA	SITUAÇÃO
LA TRINDAD CAPITAN S PRECISION 1025 2T/E	BOM VIEW NEW DESIGN 878	09/11/2019	RESOURCE	Gestante

OBSERVAÇÕES

**LOTE
59****Genético**
de Resultados
Análise e Estratagem

GRANDE OESTE 223 DO PURUÁ

VENDEDOR	SEXO	RGN	NOME COMPLETO	GS	PELAGEM	DATA NASC.
PURUÁ	F	223	GRANDE OESTE 223 DO PURUÁ	PO	PRETA	02/08/2016

NOME PAI	AVÔ MATERNO	IA/MONTA	TOURO IA/MONTA	SITUAÇÃO
MAYA TE 363 JOAQUIM HORNERO CHINOCA	BC MATRIX 4132	09/11/2019	RESOURSE	Gestante

OBSERVAÇÕES

**LOTE
59**

GRANDE OESTE 239 DO PURUÁ

VENDEDOR	SEXO	RGN	NOME COMPLETO	GS	PELAGEM	DATA NASC.
PURUÁ	F	239	GRANDE OESTE 239 DO PURUÁ	PO	PRETA	31/10/2016

NOME PAI	AVÔ MATERNO	IA/MONTA	TOURO IA/MONTA	SITUAÇÃO
SAV NET WORTH 4200	SAV 8180 TRAVELER 004	01/02 a 28/03	GO FIV319 (NET WORTHxmayaya)	Gestante

OBSERVAÇÕES

**LOTE
60**

GRANDE OESTE FIV307 DO PURUÁ

VENDEDOR	SEXO	RGN	NOME COMPLETO	GS	PELAGEM	DATA NASC.
PURUÁ	F	FIV307	GRANDE OESTE FIV307 DO PURUÁ	PO	PRETA	31/07/2017

NOME PAI	AVÔ MATERNO	IA/MONTA	TOURO IA/MONTA	SITUAÇÃO
SAV NET WORTH 4200	GARUPÁ 5816 REAL G12443	09/11/2019	AUGUSTA	Gestante

OBSERVAÇÕES



LOTE
60

VÍDEO
CLIQUE AQUI

GRANDE OESTE FIV 297 DO PURUÃ

VENDEDOR	SEXO	RGN	NOME COMPLETO	GS	PELAGEM	DATA NASC.
PURUÃ	F	FIV297	GRANDE OESTE FIV 297 DO PURUÃ	PO	PRETA	30/07/2017

NOME PAI	AVÔ MATERNO	IA/MONTA	TOURO IA/MONTA	SITUAÇÃO
SAV NET WORTH 4200	PIRAY 177 FUNDADOR TE	09/11/2019	AUGUSTA	Gestante

OBSERVAÇÕES



LOTE
60

VÍDEO
CLIQUE AQUI

GRANDE OESTE 324 DO PURUÃ

VENDEDOR	SEXO	RGN	NOME COMPLETO	GS	PELAGEM	DATA NASC.
PURUÃ	F	324	GRANDE OESTE 324 DO PURUÃ	PO	VERMELHO	17/10/2017

NOME PAI	AVÔ MATERNO	IA/MONTA	TOURO IA/MONTA	SITUAÇÃO
GRANDE OESTE TE138 DO PURUÃ	GARUPÁ 5816 REAL G12443	16/6 a 15/8	GO FIV314 (NET WORTHxmatrx)	servida

OBSERVAÇÕES



LOTE
61

VÍDEO
CLIQUE AQUI

GRANDE OESTE 264 DO PURUÃ

VENDEDOR	SEXO	RGN	NOME COMPLETO	GS	PELAGEM	DATA NASC.
PURUÃ	F	264	GRANDE OESTE 264 DO PURUÃ	PO	PRETA	04/08/2017

NOME PAI	AVÔ MATERNO	IA/MONTA	TOURO IA/MONTA	SITUAÇÃO
SAV NET WORTH 4200	BC MATRIX 4132	09/11/2019	AUGUSTA	Gestante

OBSERVAÇÕES

**LOTE
61****Genético**
de Resultados
Análise e Estratégias

GRANDE OESTE 342 DO PURUÃ

VENDEDOR	SEXO	RGN	NOME COMPLETO	GS	PELAGEM	DATA NASC.
PURUÃ	F	342	GRANDE OESTE 342 DO PURUÃ	PO	PRETA	29/11/2017

NOME PAI	AVÓ MATERNO	IA/MONTA	TOURO IA/MONTA	SITUAÇÃO
GRANDE OESTE TE138 DO PURUÃ	SAV 8180 TRAVELER 004	09/11/2019	AUGUSTA	Gestante

OBSERVAÇÕES

**LOTE
61**

GRANDE OESTE 340 DO PURUÃ

VENDEDOR	SEXO	RGN	NOME COMPLETO	GS	PELAGEM	DATA NASC.
PURUÃ	F	340	GRANDE OESTE 340 DO PURUÃ	PO	PRETA	29/11/2017

NOME PAI	AVÓ MATERNO	IA/MONTA	TOURO IA/MONTA	SITUAÇÃO
GRANDE OESTE TE138 DO PURUÃ	TRES MARIAS 5839 QUEBRACHO TE	09/11/2019	AUGUSTA	Gestante

OBSERVAÇÕES

**LOTE
62**

GRANDE OESTE 263 DO PURUÃ

VENDEDOR	SEXO	RGN	NOME COMPLETO	GS	PELAGEM	DATA NASC.
PURUÃ	F	263	GRANDE OESTE 263 DO PURUÃ	PO	PRETA	05/08/2017

NOME PAI	AVÓ MATERNO	IA/MONTA	TOURO IA/MONTA	SITUAÇÃO
SAV NET WORTH 4200	TRÊS MARIAS 7489 CUMELLEN TE	09/11/2019	AUGUSTA	Gestante

OBSERVAÇÕES



LOTE
62

VÍDEO
CLIQUE AQUI

GRANDE OESTE 279 DO PURUÃ

VENDEDOR	SEXO	RGN	NOME COMPLETO	GS	PELAGEM	DATA NASC.
PURUÃ	F	279	GRANDE OESTE 279 DO PURUÃ	PO	PRETA	25/08/2017

NOME PAI	AVÔ MATERNO	IA/MONTA	TOURO IA/MONTA	SITUAÇÃO
SAV BISMARCK 5682	SAV 8180 TRAVELER 004	09/11/2019	AUGUSTA	Gestante

OBSERVAÇÕES



LOTE
63

VÍDEO
CLIQUE AQUI

GRANDE OESTE TE94 DO PURUÃ

VENDEDOR	SEXO	RGN	NOME COMPLETO	GS	PELAGEM	DATA NASC.
PURUÃ	F	TE94	GRANDE OESTE TE94 DO PURUÃ	PO	VERMELHA	20/03/2013

NOME PAI	AVÔ MATERNO	IA/MONTA	TOURO IA/MONTA	SITUAÇÃO
SAV 8180 TRAVELER 004	CASAMU 2034 - 2170 MODERNO	09/11/2019	PRIORITY	Gestante

OBSERVAÇÕES



LOTE
64

VÍDEO
CLIQUE AQUI

GRANDE OESTE TE125 DO PURUÃ

VENDEDOR	SEXO	RGN	NOME COMPLETO	GS	PELAGEM	DATA NASC.
PURUÃ	F	TE125	GRANDE OESTE TE125 DO PURUÃ	PO	VERMELHA	24/03/2014

NOME PAI	AVÔ MATERNO	IA/MONTA	TOURO IA/MONTA	SITUAÇÃO
SAV NET WORTH 4200	GARUPÁ 5816 REAL G12443	09/11/2019	PRIORITY	Gestante

OBSERVAÇÕES

**LOTE
65****Genético**
de Resultados
Análise e Estratégias

GRANDE OESTE FIV 187 DO PURUÃ

VENDEDOR	SEXO	RGN	NOME COMPLETO	GS	PELAGEM	DATA NASC.
PURUÃ	F	FIV 187	GRANDE OESTE FIV 187 DO PURUÃ	PO	VERMELHA	02/03/2015

NOME PAI	AVÓ MATERNO	IA/MONTA	TOURO IA/MONTA	SITUAÇÃO
IA-795- PASTORIZA 565 BRIGADIER TE	GARUPÁ 5816 REAL G12443	09/11/2019	STRONGOULD	Gestante

OBSERVAÇÕES

**LOTE
66**

GRANDE OESTE TE246 DO PURUÃ

VENDEDOR	SEXO	RGN	NOME COMPLETO	GS	PELAGEM	DATA NASC.
PURUÃ	F	TE246	GRANDE OESTE TE246 DO PURUÃ	PO	VERMELHA	03/12/2016

NOME PAI	AVÓ MATERNO	IA/MONTA	TOURO IA/MONTA	SITUAÇÃO
TROTTERS STRONGHOLD 156	GARUPÁ 5816 REAL G12443	09/11/2019	AUGUSTA	Gestante

OBSERVAÇÕES

**LOTE
66**

GRANDE OESTE 112 DO PURUÃ

VENDEDOR	SEXO	RGN	NOME COMPLETO	GS	PELAGEM	DATA NASC.
PURUÃ	F	112	GRANDE OESTE 112 DO PURUÃ	PO	VERMELHA	16/08/2013

NOME PAI	AVÓ MATERNO	IA/MONTA	TOURO IA/MONTA	SITUAÇÃO
OTTONO B600 TE DADDY	TRAVELER 004	01/02 a 28/03	GO FIV319 (NET WORTHxmayá)	Gestante

OBSERVAÇÕES



LOTE
67

VÍDEO
CLIQUE AQUI

GRANDE OESTE 345 DO PURUÃ

VENDEDOR	SEXO	RGN	NOME COMPLETO	GS	PELAGEM	DATA NASC.
PURUÃ	F	345	GRANDE OESTE 345 DO PURUÃ	PO	VERMELHA	09/12/2017

NOME PAI	AVÓ MATERNO	IA/MONTA	TOURO IA/MONTA	SITUAÇÃO
GRANDE OESTE TE138 DO PURUÃ	RECONQUISTA 202 CAMPERO BARTOLOME L. MAN	09/11/2019	AUGUSTA	Gestante

OBSERVAÇÕES



LOTE
67

VÍDEO
CLIQUE AQUI

GRANDE OESTE 339 DO PURUÃ

VENDEDOR	SEXO	RGN	NOME COMPLETO	GS	PELAGEM	DATA NASC.
PURUÃ	F	339	GRANDE OESTE 339 DO PURUÃ	PO	VERMELHA	29/11/2017

NOME PAI	AVÓ MATERNO	IA/MONTA	TOURO IA/MONTA	SITUAÇÃO
GRANDE OESTE TE138 DO PURUÃ	SAVB180 TRAVELER 004	09/11/2019	AUGUSTA	Gestante

OBSERVAÇÕES



LOTE
67

VÍDEO
CLIQUE AQUI

GRANDE OESTE FIV 183 DO PURUÃ

VENDEDOR	SEXO	RGN	NOME COMPLETO	GS	PELAGEM	DATA NASC.
PURUÃ	F	FIV183	GRANDE OESTE FIV 183 DO PURUÃ	PO	VERMELHA	01/03/2015

NOME PAI	AVÓ MATERNO	IA/MONTA	TOURO IA/MONTA	SITUAÇÃO
PASTORIZA 565 BRIGADIER TE	GARUPÁ 5816 REAL G12443	09/11/2019	STRONGOULD	Gestante

OBSERVAÇÕES

**LOTE
68****Genético**
de Resultados
Análise e Estratégias

GRANDE OESTE 205 DO PURUÃ

VENDEDOR	SEXO	RGN	NOME COMPLETO	GS	PELAGEM	DATA NASC.
PURUÃ	F	205	GRANDE OESTE 205 DO PURUÃ	PO	VERMELHA	03/02/2016

NOME PAI	AVÓ MATERNO	IA/MONTA	TOURO IA/MONTA	SITUAÇÃO
GRANDE OESTE TE33 DO PURUÃ	RECONQUISTA 202 CAMPERO BARTOLOME L. MAN	09/11/2019	AUGUSTA	Gestante

OBSERVAÇÕES

**LOTE
68**

GRANDE OESTE 261 DO PURUÃ

VENDEDOR	SEXO	RGN	NOME COMPLETO	GS	PELAGEM	DATA NASC.
PURUÃ	F	261	GRANDE OESTE 261 DO PURUÃ	PO	VERMELHA	07/08/2017

NOME PAI	AVÓ MATERNO	IA/MONTA	TOURO IA/MONTA	SITUAÇÃO
TROTTERS STRONGHOLD 156	PÁSTORIZA565 BRIGADIER TE	09/11/2019	AUGUSTA	Gestante

OBSERVAÇÕES

**LOTE
68**

GRANDE OESTE TE249 DO PURUÃ

VENDEDOR	SEXO	RGN	NOME COMPLETO	GS	PELAGEM	DATA NASC.
PURUÃ	F	TE249	GRANDE OESTE TE249 DO PURUÃ	PO	VERMELHA	05/12/2016

NOME PAI	AVÓ MATERNO	IA/MONTA	TOURO IA/MONTA	SITUAÇÃO
TROTTERS STRONGHOLD 156	GARUPÁ 5816 REAL G12443	19/12/2019	STRONGOULD	Gestante

OBSERVAÇÕES

Novilhas Angus CA

 **Genética**
de Resultados
Angus e Brangus



LOTE
69



Genético
de Resultados
Análise e Melhorias

SOLDERA 8052 BISMARCK

VENDEDOR	SEXO	RGN	PESO	NOME COMPLETO	GS	PELAGEM	DATA NASC.
SOLDERA	F	8052	475	SOLDERA 8052 BISMARCK	CA	PRETA	30/04/2018

NOME PAI	AVÔ MATERNO	IA, MONTA	TOURO IA	SITUAÇÃO	PN		ÍNDICE DESMAMA			ÍNDICE FINAL		
					DEP	%	INDD	%	D	INDF	%	D
BISMARCK	HORNERO	14/fev	PANTANAL	PRENHA								

OBSERVAÇÕES



LOTE
69



SOLDERA 8302 T. BISMARCK

VENDEDOR	SEXO	RGN	PESO	NOME COMPLETO	GS	PELAGEM	DATA NASC.
SOLDERA	F	8302	481	SOLDERA 8302 T. BISMARCK	CA	PRETA	20/06/2018

NOME PAI	AVÔ MATERNO	IA, MONTA	TOURO IA	SITUAÇÃO	PN		ÍNDICE DESMAMA			ÍNDICE FINAL		
					DEP	%	INDD	%	D	INDF	%	D
BISMARCK	NEGREIRO 249	14/fev	PANTANAL	PRENHA								

OBSERVAÇÕES



LOTE
69



SOLDERA 8073 VISTOSO

VENDEDOR	SEXO	RGN	PESO	NOME COMPLETO	GS	PELAGEM	DATA NASC.
SOLDERA	F	8073	498	SOLDERA 8073 VISTOSO	CA	PRETA	07/05/2018

NOME PAI	AVÔ MATERNO	IA, MONTA	TOURO IA	SITUAÇÃO	PN		ÍNDICE DESMAMA			ÍNDICE FINAL		
					DEP	%	INDD	%	D	INDF	%	D
VISTOSO	RESOURCE	14/fev	PANTANAL	PRENHA								

OBSERVAÇÕES



LOTE
69



SOLDERA 8268 BISMARCK

VENDEDOR	SEXO	RGH	PESO	NOME COMPLETO	GS	PELAGEM	DATA NASC.
SOLDERA	F	8268	481	SOLDERA 8268 BISMARCK	CA	PRETA	10/05/2018

NOME PAI	AVÔ MATERNO	IA, MONTA	TOURO IA	SITUAÇÃO	PN		ÍNDICE DESMAMA			ÍNDICE FINAL		
					DEP	%	INDD	%	D	INDF	%	D
BISMARCK	ZORZAL	15Jun	PANTANAL	PRENHA								

OBSERVAÇÕES



LOTE
70



SOLDERA 8098 RESOURCE

VENDEDOR	SEXO	RGH	PESO	NOME COMPLETO	GS	PELAGEM	DATA NASC.
SOLDERA	F	8098	430	SOLDERA 8098 RESOURCE	CA	PRETA	10/05/2018

NOME PAI	AVÔ MATERNO	IA, MONTA	TOURO IA	SITUAÇÃO	PN		ÍNDICE DESMAMA			ÍNDICE FINAL		
					DEP	%	INDD	%	D	INDF	%	D
RESOURCE	NET WORTH	02/25/03	8367	PRENHA								

OBSERVAÇÕES



LOTE
70



SOLDERA 8348 RESOURCE

VENDEDOR	SEXO	RGH	PESO	NOME COMPLETO	GS	PELAGEM	DATA NASC.
SOLDERA	F	8348	438	SOLDERA 8348 RESOURCE	CA	PRETA	29/06/2018

NOME PAI	AVÔ MATERNO	IA, MONTA	TOURO IA	SITUAÇÃO	PN		ÍNDICE DESMAMA			ÍNDICE FINAL		
					DEP	%	INDD	%	D	INDF	%	D
RESOURCE	ZORZAL	01/03-30/03	8367	PRENHA								

OBSERVAÇÕES



SOLDERA 8379 T.PUCARA

VENDEDOR	SEXO	RGH	PESO	NOME COMPLETO	GS	PELAGEM	DATA NASC.
SOLDERA	F	8379	481	SOLDERA 8379 T.PUCARA	CA	PRETA	01/07/2018

NOME PAI	AVÔ MATERNO	IA, MONTA	TOURO IA	SITUAÇÃO	PN		ÍNDICE DESMAMA			ÍNDICE FINAL		
					DEP	%	INDD	%	D	INDF	%	D
TPUCARA	APOCALIPSE	25/04-27-05	8367	PRENHA								

OBSERVAÇÕES



SOLDERA 8441 T.PUCARA

VENDEDOR	SEXO	RGH	PESO	NOME COMPLETO	GS	PELAGEM	DATA NASC.
SOLDERA	F	8441	454	SOLDERA 8441 T.PUCARA	CA	PRETA	24/07/2018

NOME PAI	AVÔ MATERNO	IA, MONTA	TOURO IA	SITUAÇÃO	PN		ÍNDICE DESMAMA			ÍNDICE FINAL		
					DEP	%	INDD	%	D	INDF	%	D
TPUCARA	NET WORTH	14/1ev	PANTNAL	PRENHA								

OBSERVAÇÕES



SOLDERA 8515 T.GREAT DIVIDE

VENDEDOR	SEXO	RGH	PESO	NOME COMPLETO	GS	PELAGEM	DATA NASC.
SOLDERA	F	8515	439	SOLDERA 8515 T.GREAT DIVIDE	CA	PRETA	31/12/2018

NOME PAI	AVÔ MATERNO	IA, MONTA	TOURO IA	SITUAÇÃO	PN		ÍNDICE DESMAMA			ÍNDICE FINAL		
					DEP	%	INDD	%	D	INDF	%	D
GREAT DIVIDE	NATO	14/1ev	PANTANAL	PRENHA								

OBSERVAÇÕES

Machos Angus

 **Genética**
de Resultados
Angus e Brangus

**LOTE
71****Genética**
de Resultados
Análise e Estratégias

SOLDERA TEI8066 METEJON ZORZALITO

VENDEDOR	SEXO	RGN	PESO	CE	NOME COMPLETO	GS	PELAGEM	DATA NASC.					
SOLDERA	M	TEI8066	656	43	SOLDERA TEI8066 METEJON ZORZALITO	PO	PRETA	04/05/2018					
NOME PAI		AVÔ MATERNO		PN		ÍNDICE DESMAMA			PE		ÍNDICE FINAL		
ZORZALITO		METEJON		DEP	%	INDO	%	D	DEP	%	INDF	%	D
						7,28	52	6	-0,31	93	6,9	54	6

OBSERVAÇÕES

**LOTE
72**

SOLDERA 8277 BISMARCK

VENDEDOR	SEXO	RGN	PESO	CE	NOME COMPLETO	GS	PELAGEM	DATA NASC.					
SOLDERA	M	8277	687	43	SOLDERA 8277 BISMARCK	PO	PRETA	13/06/2018					
NOME PAI		AVÔ MATERNO		PN		ÍNDICE DESMAMA			PE		ÍNDICE FINAL		
BISMARCK		CHISUM		DEP	%	INDO	%	D	DEP	%	INDF	%	D
						7,29	52	6	0,48	17	9,98	43	5

OBSERVAÇÕES

**LOTE
72**

SOLDERA TE8022 F. ANSWER ZORZALITO

VENDEDOR	SEXO	RGN	PESO	CE	NOME COMPLETO	GS	PELAGEM	DATA NASC.					
SOLDERA	M	TE8022	675	45	SOLDERA TE8022 F. ANSWER ZORZALITO	PO	PRETA	01/05/2018					
NOME PAI		AVÔ MATERNO		PN		ÍNDICE DESMAMA			PE		ÍNDICE FINAL		
ZORZALITO		F. ANSWER		DEP	%	INDO	%	D	DEP	%	INDF	%	D
						7,72	50	5	0,13	53	6,73	55	6

OBSERVAÇÕES



LOTE
73

VÍDEO
CLIQUE AQUI

SOLDERA TE8153 EXCALIBUR CANDELEIRO

VENDEDOR	SEXO	RGN	PESO	CE	NOME COMPLETO	GS	PELAGEM	DATA NASC.					
SOLDERA	M	TE8153	647	46	SOLDERA TE8153 EXCALIBUR CANDELEIRO	PO	PRETA	01/05/2018					
NOME PAI		AVÔ MATERNO		PN		ÍNDICE DESMAMA			PE		ÍNDICE FINAL		
CANDELEIRO		EXCALIBUR		DEP	%	INDO	%	D	DEP	%	INDF	%	D
				1,77	72	8	0,69	7	4,24	65	7		

OBSERVAÇÕES



LOTE
73

VÍDEO
CLIQUE AQUI

SOLDERA TE8015 CANDELEIRO RESOURCE

VENDEDOR	SEXO	RGN	PESO	CE	NOME COMPLETO	GS	PELAGEM	DATA NASC.					
SOLDERA	M	TE8015	658	43	SOLDERA TE8015 CANDELEIRO RESOURCE	PO	PRETA	29/04/2018					
NOME PAI		AVÔ MATERNO		PN		ÍNDICE DESMAMA			PE		ÍNDICE FINAL		
RESOURCE		CANDELEIRO		DEP	%	INDO	%	D	DEP	%	INDF	%	D
				-	-	-	-	-	-	-	-	-	-

OBSERVAÇÕES

TE8015 é filho da vaca TEI3167, embrião importado, Melhor Fêmea Rústica PO Expointer 2015 e integrante do Trio Grande Campeão PO de Vacas Rústicas Expointer 2015.



LOTE
74

VÍDEO
CLIQUE AQUI

SOLDERA 8088 ZORZALITO

VENDEDOR	SEXO	RGN	PESO	CE	NOME COMPLETO	GS	PELAGEM	DATA NASC.					
SOLDERA	M	8088	658	42	SOLDERA 8088 ZORZALITO	PO	PRETA	09/05/2018					
NOME PAI		AVÔ MATERNO		PN		ÍNDICE DESMAMA			PE		ÍNDICE FINAL		
ZORZALITO		DON LEO		DEP	%	INDO	%	D	DEP	%	INDF	%	D
				-0,56	79	8	-0,43	97	-4,42	88	9		

OBSERVAÇÕES



SOLDERA 8398 T. CANDELERO

VENDEDOR	SEXO	RGN	PESO	CE	NOME COMPLETO	GS	PELAGEM	DATA NASC.					
SOLDERA	M	8398	671	45	SOLDERA 8398 T. CANDELERO	PO	PRETA	13/07/2018					
NOME PAI		AVÔ MATERNO		PN		ÍNDICE DESMAMA			PE		ÍNDICE FINAL		
CANDELERO		NET WORTH		DEP	%	INDO	%	D	DEP	%	INDF	%	D

OBSERVAÇÕES



SOLDERA 8362 MAXIMO

VENDEDOR	SEXO	RGN	PESO	CE	NOME COMPLETO	GS	PELAGEM	DATA NASC.					
SOLDERA	M	8362	665	42	SOLDERA 8362 MAXIMO	PO	PRETA	28/06/2018					
NOME PAI		AVÔ MATERNO		PN		ÍNDICE DESMAMA			PE		ÍNDICE FINAL		
MAXIMO		DON LEO		DEP	%	INDO	%	D	DEP	%	INDF	%	D
						1,71	72	8	-0,84	99	-3,66	86	9

OBSERVAÇÕES



SOLDERA TE8190 EXCALIBUR CANDELERO

VENDEDOR	SEXO	RGN	PESO	CE	NOME COMPLETO	GS	PELAGEM	DATA NASC.					
SOLDERA	M	TE8190	615	46	SOLDERA TE8190 EXCALIBUR CANDELERO	PO	PRETA	25/05/2018					
NOME PAI		AVÔ MATERNO		PN		ÍNDICE DESMAMA			PE		ÍNDICE FINAL		
CANDELERO		EXCALIBUR		DEP	%	INDO	%	D	DEP	%	INDF	%	D
						-14,27	98	10	1,01	1	-10,1	96	10

OBSERVAÇÕES



LOTE
75

VÍDEO
CLIQUE AQUI

SOLDERA 8402 T.PUCARA

VENDEDOR	SEXO	RGN	PESO	CE	NOME COMPLETO	GS	PELAGEM	DATA NASC.
SOLDERA	M	8402	633	45	SOLDERA 8402 TPUCARA	PO	PRETA	16/07/2018

NOME PAI	AVÔ MATERNO	PN			ÍNDICE DESMAMA			PE		ÍNDICE FINAL		
		DEP	%	D	INDO	%	D	DEP	%	INDF	%	D
MAGNO 782	TRAVELER 5853				5,46	59	6	0,73	5	1,62	73	8

OBSERVAÇÕES



LOTE
75

VÍDEO
CLIQUE AQUI

SOLDERA TE8164 EXT. ZORZALITO

VENDEDOR	SEXO	RGN	PESO	CE	NOME COMPLETO	GS	PELAGEM	DATA NASC.
SOLDERA	M	TE8164	627	42	SOLDERA TE8164 EXT. ZORZALITO	PO	PRETA	30/04/2018

NOME PAI	AVÔ MATERNO	PN			ÍNDICE DESMAMA			PE		ÍNDICE FINAL		
		DEP	%	D	INDO	%	D	DEP	%	INDF	%	D
ZORZALITO	TRAVELER 5853				1,45	73	8	-0,47	98	-1,08	80	8

OBSERVAÇÕES



LOTE
76

VÍDEO
CLIQUE AQUI

SOLDERA 8334 MAXIMO

VENDEDOR	SEXO	RGN	PESO	CE	NOME COMPLETO	GS	PELAGEM	DATA NASC.
SOLDERA	M	8334	656	45	SOLDERA 8334 MAXIMO	PO	PRETA	29/06/2018

NOME PAI	AVÔ MATERNO	PN			ÍNDICE DESMAMA			PE		ÍNDICE FINAL		
		DEP	%	D	INDO	%	D	DEP	%	INDF	%	D
MAXIMO	GRID MAKER				21,08	11	2	0,03	66	15,96	25	3

OBSERVAÇÕES



SOLDERA TE8127 ZORZAL RESOURCE

VENDEDOR	SEXO	RGN	PESO	CE	NOME COMPLETO	GS	PELAGEM	DATA NASC.					
SOLDERA	M	TE8127	627	43	SOLDERA TE8127 ZORZAL RESOURCE	PO	PRETA	17/05/2018					
NOME PAI		AVÔ MATERNO		PN		ÍNDICE DESMAMA			PE		ÍNDICE FINAL		
RESOURCE		ZORZAL		DEP	%	INDO	%	D	DEP	%	INDF	%	D
						21,4	11	2	0,1	57	24,8	7	1

OBSERVAÇÕES



SOLDERA 8381 BISMARK

VENDEDOR	SEXO	RGN	PESO	CE	NOME COMPLETO	GS	PELAGEM	DATA NASC.					
SOLDERA	M	8381	610	41	SOLDERA 8381 BISMARK	CA	PRETA	01/06/2018					
NOME PAI		AVÔ MATERNO		PN		ÍNDICE DESMAMA			PE		ÍNDICE FINAL		
BISMARK		ZORZAL		DEP	%	INDO	%	D	DEP	%	INDF	%	D
						12,76	31	4	-0,29	92	9,9	43	5

OBSERVAÇÕES



SOLDERA 8354 T.BISMARK

VENDEDOR	SEXO	RGN	PESO	CE	NOME COMPLETO	GS	PELAGEM	DATA NASC.					
SOLDERA	M	8354	640	42	SOLDERA 8354 TBISMARK	CA	PRETA	03/07/2018					
NOME PAI		AVÔ MATERNO		PN		ÍNDICE DESMAMA			PE		ÍNDICE FINAL		
BISMARK		PRIORITY		DEP	%	INDO	%	D	DEP	%	INDF	%	D

OBSERVAÇÕES



SOLDERA 8328 T. BISMARK

VENDEDOR	SEXO	RGN	PESO	CE	NOME COMPLETO	GS	PELAGEM	DATA NASC.					
SOLDERA	M	8328	625	40	SOLDERA 8328 T. BISMARK	CA	PRETA	26/06/2018					
NOME PAI		AVÔ MATERNO		PN		ÍNDICE DESMAMA			PE		ÍNDICE FINAL		
BISMARK		NEW DIRECTION		DEP	%	INDO	%	D	DEP	%	INDF	%	D
						14,25	27	3	-0,2	87	12,54	34	4

OBSERVAÇÕES



SOLDERA 8511 GASPAR RESOURCE

VENDEDOR	SEXO	RGN	PESO	CE	NOME COMPLETO	GS	PELAGEM	DATA NASC.					
SOLDERA	M	8511	700	44	SOLDERA 8511 GASPAR RESOURCE	CA	PRETA	02/11/2018					
NOME PAI		AVÔ MATERNO		PN		ÍNDICE DESMAMA			PE		ÍNDICE FINAL		
RESOURCE		BISMARK		DEP	%	INDO	%	D	DEP	%	INDF	%	D
						-	-	-	-	-	-	-	-

OBSERVAÇÕES



SOLDERA 8341 MAXIMO

VENDEDOR	SEXO	RGN	PESO	CE	NOME COMPLETO	GS	PELAGEM	DATA NASC.					
SOLDERA	M	8341	631	41	SOLDERA 8341 MAXIMO	CA	PRETA	24/06/2018					
NOME PAI		AVÔ MATERNO		PN		ÍNDICE DESMAMA			PE		ÍNDICE FINAL		
MAXIMO		NET WORTH		DEP	%	INDO	%	D	DEP	%	INDF	%	D
						20,47	12	2	-0,08	77	16,32	24	3

OBSERVAÇÕES



SOLDERA 8474 T.BISMARCK

VENDEDOR	SEXO	RGN	PESO	CE	NOME COMPLETO	GS	PELAGEM	DATA NASC.
SOLDERA	M	8474	651	45	SOLDERA 8474 T.BISMARCK	CA	PRETA	07/08/2018

NOME PAI	AVÔ MATERNO	PN			ÍNDICE DESMAMA			PE		ÍNDICE FINAL		
		DEP	%		INDO	%	D	DEP	%	INDF	%	D
BISMARCK	BRIGADIER				5,1	60	6	0,73	5	7,63	52	6

OBSERVAÇÕES



SOLDERA 8042 VISTOSO

VENDEDOR	SEXO	RGN	PESO	CE	NOME COMPLETO	GS	PELAGEM	DATA NASC.
SOLDERA	M	8042	640	41	SOLDERA 8042 VISTOSO	CA	PRETA	11/05/2018

NOME PAI	AVÔ MATERNO	PN			ÍNDICE DESMAMA			PE		ÍNDICE FINAL		
		DEP	%		INDO	%	D	DEP	%	INDF	%	D
VISTOSO	RESOURÇÉ				10,61	39	4	-0,45	97	12,27	35	4

OBSERVAÇÕES



SOLDERA 8435 T. PUCARA

VENDEDOR	SEXO	RGN	PESO	CE	NOME COMPLETO	GS	PELAGEM	DATA NASC.
SOLDERA	M	8435	600	41	SOLDERA 8435 T. PUCARA	CA	PRETA	23/07/2018

NOME PAI	AVÔ MATERNO	PN			ÍNDICE DESMAMA			PE		ÍNDICE FINAL		
		DEP	%		INDO	%	D	DEP	%	INDF	%	D
MAGNO 762	TRAVELER 004				-3,35	85	9	1,23	1	0,87	80	8

OBSERVAÇÕES



LOTE
80

VÍDEO
CLIQUE AQUI

SOLDERA 8413 T. SODAK PRECISION

VENDEDOR	SEXO	RGN	PESO	CE	NOME COMPLETO	GS	PELAGEM	DATA NASC.
SOLDERA	M	8413	625	43	SOLDERA 8413 T. SODAK PRECISION	CA	VERM	19/07/2018

NOME PAI	AVÓ MATERNO	PN			ÍNDICE DESMAMA			PE		ÍNDICE FINAL		
		DEP	%		INDO	%	D	DEP	%	INDF	%	D
SODAK PRECISION	MUECEIRO				12,39	33	4	0,09	58	10,88	40	4

OBSERVAÇÕES



LOTE
80

VÍDEO
CLIQUE AQUI

SOLDERA 8368 T. SODAK PRECISION

VENDEDOR	SEXO	RGN	PESO	CE	NOME COMPLETO	GS	PELAGEM	DATA NASC.
SOLDERA	M	8368	600	42	SOLDERA 8368 T. SODAK PRECISION	CA	VERM	09/07/2018

NOME PAI	AVÓ MATERNO	PN			ÍNDICE DESMAMA			PE		ÍNDICE FINAL		
		DEP	%		INDO	%	D	DEP	%	INDF	%	D
SODAK PRECISION	ZORZAL				17,52	18	2	0,17	48	15	27	3

OBSERVAÇÕES

Genética
de Resultados
Angus e Brangus



Genética
de Resultados
Angus e Brangus



INFORMAÇÕES:

Atila Dorneles - (51) 99974-0673

Felipe Cassol - (51) 99954-5897