

FÊMEAS DE FAMÍLIAS
ALTAMENTE PRODUTIVAS

LEILÃO
GENÉTICA
Moura Leite
GIROLANDO



LEILÃO

GENÉTICA Moura Leite

GIROLANDO

15 DE MARÇO

DOMINGO 10 HORAS
(HORÁRIO DE BRASÍLIA)

TRANSMISSÃO



FÊMEAS DE FAMÍLIAS ALTAMENTE PRODUTIVAS

MARKETING



LEILOEIRO



APOIO



LEILOEIRA



ASSESSORIA



COORDENAÇÃO

**PAULO
ÂNGELO**

(11) 99656.1820

ASSESSORIA PECUÁRIA
www.boibeefmilk.com.br





LOTE 1

RGD RRML58 - NP0328 - GIR - PO - FÊMEA - NASC.:12/11/2019

ESPANTOSO
PTA LEITE 145,49KG ABCZ/UNESP

TEATRO DA SILVÂNIA
PTAL: 122,0KG - PNMGL / A1A2

EFALC NATA LAGEADO
PTAL: 625,0KG - PNMGL / A2A2

FÉCULA FIV TEATRO MOURA LEITE

C.A.SANSÃO
PTAL: 625,0KG - PNMGL / A2A2

PÉROLA FIV DE BRASÍLIA

SOJA DE BRASÍLIA
13.093,0KG DE LEITE



VÍDEO

PÉROLA FIV DE BRASÍLIA - MÃE

Paraaaaa tudo! Com grande desprendimento, a Genética Moura Leite oferta ao mercado nada menos que uma neta da grande SOJA DE BRASÍLIA! Fécula é filha do ícone Teatro da Silvânia na grande PÉROLA FIV DE BRASÍLIA, uma descendente direta da Soja no rei, C.A. Sansão!



LOTE 2

RGD 0208BA - BT PRMG2140 - CCG - 1/2 HOL + 1/2 GIR - FÊMEA - NASC.:13/02/2016 - NP0099

LACTAÇÃO EM ANDAMENTO: 6.325,71KG DE LEITE EM 165/DIAS

MOUNTFIELD SSI DCY MOGUL-ET
PTAT: 2.19 / GTPI: 2340 / A1A2

SEAGULL-BAY SILVER-ET
PTAT: 2.26 / TPI: 2.638 / A1A2

SEAGULL-BAY SNOW DARLING-ET

SERENE FIV RIO DO LEITE

C.A.SANSÃO
PTAL: 625,0KG - PNMGL / A2A2

ANTÔNIA DO FUNDÃO
15.008,0KG DE LEITE

NOGUEIRA DO FUNDÃO
5.395 KG DE LEITE / 305 DIAS



VÍDEO

Serene demonstra toda a qualidade que a Genética Moura Leite está dispondo ao mercado! Doadora do time de pista de excelente temperamento, muita caracterização leiteira e um sistema mamário de muita harmonia!
- Último parto em 15/08/2019.
- Segue com prenhez confirmada de embrião 5/8 sangue - Fêmea (Delta x Cristina Profana Moura Leite - Lact.: 3.856,3kg de leite em 117/dias (Salvador FIV Palma x Fumaça FIV Teatro Cafalloni)) e parto previsto para 15/09/2020.

ANTÔNIA DO FUNDÃO - MÃE



LOTE 3

RGD 6513AK - BT PRMG1905 - CCG - 1/2 HOL + 1/2 GIR - FÊMEA - NASC.:12/03/2015 - VG: 421.74KG

1ª LACTAÇÃO: 6.022,85KG DE LEITE EM 312/DIAS

MOUNTFIELD SSI DCY MOGUL-ET
PTAT: 2.19 / GTPI: 2340 / A1A2

MAPLE-DOWNS-I G W ATWOOD-ET
PTAT: 3.62 / GTPI: 1877 / A1A2

SEAGULL-BAY SNOW DARLING-ET

PRATEADA FIV RIO DO LEITE

C.A.SANSÃO
PTAL: 625,0KG - PNMGL / A2A2

ELKE MILK CENTER

QUERMESSE DO FUNDÃO
8.485 KG DE LEITE / 365 DIAS



Beleza racial define Prateada! Rês que chama atenção pela sua profundidade e harmonia em suas passagens, vaca para fazer plantel!
- Último parto em 11/11/2019.

QUERMESSE DO FUNDÃO
AVO MATERNA

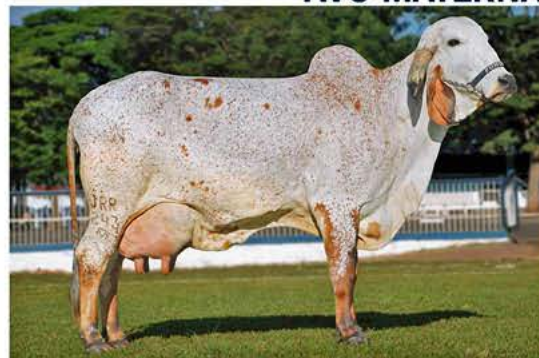

LOTE 4

RGD 7752AG - BT PRMG1710 - CCG - 1/2 HOL + 1/2 GIR - FÊMEA - NASC.:15/06/2014

LACTAÇÃO: 12.240,26KG DE LEITE EM 535/DIAS

SANDY-VALLEY BOLTON-ET

DE-SU GILLESPIY-ET

PTAT: 2.05 / TPI: 2208 / A1A2

DE-SU 6822-ET

ONBRYA FIV RIO DO LEITE

C.A.SANSÃO

PTAL: 625,0KG - PNMGL / A2A2

ELKE MILK CENTER

QUERMESSE DO FUNDÃO

8.485 KG DE LEITE / 365 DIAS



QUERMESSE DO FUNDÃO
AVÓ MATERNA

Rês que se destaca pela alta produção leiteira e muita fertilidade. Além de um sistema mamário de muita consistência!
- Último parto em 20/01/2020.



LOTE 5

RGD 4525AF - BT RML0009 - CCG - 1/2 HOL + 1/2 GIR - FÊMEA - NASC.:03/04/2014 - VG: 262.79KG

LACTAÇÃO: 7.066,42KG DE LEITE EM 284/DIAS

JOCKO BESNE EX95

DELTA PARAMOUNT

PTAL: 1.386LBRS / TPI: 1.672

COCKTAIL DELTA HEART

MOURA LEITE ANGRA FIV

ATLÂNTICO TE SILVÂNIA

PTAL: 172,0KG - PNMGL / A2A2

MOEDA ATLÂNTICO

JAQUETA DA MANTIQUEIRA



VÍDEO

DELTA PARAMOUNT - PAI



Angra nos chama atenção por sua profundidade corporal, capacidade respiratória e muita caracterização leiteira. Vaca ímpar, que se encaixa em qualquer plantel!

- Último parto em 25/11/2019.

LOTE 6

RGD 6138AQ - BT MILE0395 - CCG - 1/2 HOL + 1/2 GIR - FÊMEA - NASC.:25/04/2015 - VG: 720.34KG

1ª LACTAÇÃO: 9.686,71KG DE LEITE EM 457/DIAS

ENSENADA TABOO PLANET-ET
PTAT: 0.45 / GTPI: 2010 / A2A2

DE-SU OBSERVER-ET
PTAT.: 1.33 / TPI: 2048 / A2A2

DE-SU OMAN 6121-ET
15.772,0KGS LEITE 365/DIAS

VENTUROSOSA FIV RIBEIRÃO GRANDE

NOBRE TE CAL
PTAL: 223,0KG - PNMGL / A2A2

BERTHA TE RIBEIRÃO GRANDE

GÔNDOLA



VÍDEO

Sem dúvida alguma, além de sua alta produção, Venturosa se destaca por seu excepcional sistema mamário, não bastasse os atributos todos, possui GPTAL de 720,34Kg de leite, doadora com D maiúsculo!
- Último parto em 16/11/2019.
- Segue com prenhez confirmada do reprodutor BRADNICK Convencional e parto previsto para 29/10/2020.

LOTE 7

RGD 5840X - BT GCAL0918 - GIROLANDO - 1/2 HOL + 1/2 GIR - FÊMEA - NASC.:26/02/2014 - VG: 637.36KG

LACTAÇÃO: 6.496,24KG DE LEITE EM 372/DIAS

ROSE-BAUM TABOO-ET
PTAT.: -0,92 / TPI.: 1504

ENSENADA TABOO PLANET-ET
PTAT: 0.45 / GTPI: 2010 / A2A2

PLUSHANSKI AMEL PATTY-ET
22.577,0L EM 365/DIAS

HISTÓRICA FIV CAL

C.A.SANSÃO
PTAL: 625,0KG - PNMGL / A2A2

CHANÚRIA CAL
6.853,0KG DE LEITE

PÁScoa TE DA CAL
8.111,0KG DE LEITE



CHANÚRIA CAL - MÃE

Histórica é doadora eximia da Genética Moura Leite, fertilidade, produção e rusticidade a toda prova! Em sua primeira lactação, teve pico de 38Kg de leite!

- Último parto em 01/11/2019.



LOTE 8

RGD 9732AR - BT PRMG1830 - CCG - 1/2 HOL + 1/2 GIR - FÊMEA - NASC.:17/11/2014

LACTAÇÃO EM ANDAMENTO: 4.648,7KG DE LEITE EM 112/DIAS

SANDY-VALLEY BOLTON-ET

DE-SU GILLESPIY-ET

PTAT: 2.05 / TPI: 2208 / A1A2

DE-SU 6822-ET

OKYRANA FIV RIO DO LEITE

C.A.SANSÃO

PTAL: 625,0KG - PNMGL / A2A2

ANTÔNIA DO FUNDÃO

15.008 KG DE LEITE

NOGUEIRA DO FUNDÃO

5.395 KG DE LEITE/305 DIAS



VÍDEO

ANTÔNIA DO FUNDÃO - MÃE

Lote pra não botar defeito! Okyrana é o modelo de 1/2H desejado, caracterização racial, sistema mamário robusto e muito leite em uma exímia doadora! - Último parto em 04/10/2019.

Segue com prenhez confirmada do reprodutor BRADNICK Convencional e parto previsto para 29/10/2020.



LOTE 9

RGD 5596AH - BT PRMG1628 - CCG - 1/2 HOL + 1/2 GIR - FÊMEA - NASC.:13/04/2014

LACTAÇÃO: 5.579,7KG DE LEITE EM 315/DIAS

SANDY-VALLEY BOLTON-ET

DE-SU GILLESPIY-ET

PTAT: 2.05 / TPI: 2208 / A1A2

DE-SU 6822-ET

ORGULHOSA FIV RIO DO LEITE

JAGUAR TE DO GAVIÃO

PTAL: 581,0KG - PNMGL / A2A2

AJALA FIV CABO VERDE

10.120,42 KG DE LEITE / 365 DIAS

FINEZA FIV F.MUTUM

7.656 KG DE LEITE



AJALA FIV CABO VERDE - MÃE

Orgulhosa nos chama atenção por sua forma leiteira e sistema mamário de muita qualidade, rês que se encaixa em qualquer plantel!

- Último parto em 29/09/2019.

- Segue com prenhez confirmada do reprodutor BRADNICK Convencional e parto previsto para 28/10/2020.



LOTE 10

RGD 7757AG - BT PRMG1799 - CCG - 1/2 HOL + 1/2 GIR - FÊMEA - NASC.:30/09/2014

LACTAÇÃO: 6.433,63KG DE LEITE EM 207/DIAS

SANDY-VALLEY BOLTON-ET

DE-SU GILLESPIY-ET

PTAT: 2.05 / TPI: 2208 / A1A2

DE-SU 6822-ET

OBEDY FIV RIO DO LEITE

NOBRE TE CAL

PTAL: 223,0KG - PNMGL / A2A2

BENTA FIV DA JASDAN

ÓTIMA



VÍDEO

ONUDIA - MÃE DA PRENHEZ

Mãe de campeãs em pista e doadora de muita consistência.

- Segue com prenhez confirmada de embrião 3/4 sangue - Fêmea (Delta x Onudia FIV Rio do Leite - Lact.: 11.967,80kg leite em 335/dias (DE-SU Gillespy x Teologia FIV FAN)) e parto previsto para 15/09/2020.



LOTE 11

RGD 3016A0 - BT GIRO1415 - CCG - 1/2 HOL + 1/2 GIR - FÊMEA - NASC.:30/04/2015

1ª LACTAÇÃO: 8.275,91KG DE LEITE EM 398/DIAS

OPSAL FINLEY-ET
PTAT.: +0.65 / TPI.: 1531

WILLOW-MARSH-CC GABOR-ET
PTAT.: 1.20 / TPI: 1874 / A1A2

JOHCAR CONVINCER GAM
16.532,0L 365/DIAS

SARJA FIV GABOR VR

KALIKA FIV VILA RICA
PTAL: 413 KG - PNMGL / A1A2

OMEGA VILA RICA
8.945 KG DE LEITE /361 DIAS

FADA VILA RICA
9.180,0KG DE LEITE /365 DIAS



VÍDEO

OMEGA VILA RICA - MÃE

Sarja nos surpreende com a qualidade de seu sistema mamário, profundidade corporal e harmonia em seu conjunto. Doadora em qualquer rebanho!
Último parto em 11/11/2019.
Segue transferida (06/03/2020) de embrião 1/4 sangue – sem confirmação de prenhez (Kalika x Fotografia FIV CAL - Lact.: 10.593,97kg leite em 365/dias (Wildman x Volta CAL)) e parto previsto para 07/12/2020.



LOTE 12

RGD 9911J - BT GIRO1120 - CCG - 1/2 HOL + 1/2 GIR - FÊMEA - NASC.:05/09/2012

LACTAÇÃO: 12.375,41KG DE LEITE EM 496/DIAS

JENNY-LOU MARSHALL TOYSTORY-ET
PTAT.: 0.78 / TPI.: 1655

MORNINGVIEW ALTATOYOTA

MORNINGVIEW FNLY MIKKI-ET

PANTALONA FIV TOYOTA VR

C.A.PALADINO IN
PTAL: 94 KG - PNMGL / A2A2

HANA TE VILA RICA
8.768,58 KG DE LEITE /371 DIAS

SOLUÇÃO DE BRASÍLIA
8.956 KG DE LEITE



VÍDEO

HANA TE VILA RICA - MÃE

Modelo de 1/2H a ser buscado! Alta lactação, sistema mamário de muita sustentação e muita fertilidade. Atributos que fazem de Pantalona, doadora com D maiúsculo!
- Último parto em 01/02/2020.



LOTE 13

RGD 9590AE - BT PRMG1600 - CCG - 1/2 HOL + 1/2 GIR - FÊMEA - NASC.:03/04/2014 - VG: 775.47KG

1ª LACTAÇÃO: 7.740,96KG DE LEITE EM 375/DIAS

SANDY-VALLEY BOLTON-ET

DE-SU GILLESPIY-ET

PTAT: 2.05 / TPI: 2208 / A1A2

DE-SU 6822-ET

OBJETIVA FIV RIO DO LEITE

JAGUAR TE DO GAVIÃO

PTAL: 581 KG - PNMGL / A2A2

AJALA FIV CABO VERDE

10.120,42 KG DE LEITE / 365 DIAS

FINEZA FIV F.MUTUM

7.656 KG DE LEITE



VÍDEO

AJALA FIV CABO VERDE - MÃE

Pinçada a dedo do time de pista da Genética Moura Leite! Doadora de muita qualidade corporal e que nos chama atenção pela qualidade em seu conjunto. Sem dúvidas, uma rês diferenciada para multiplicar plantel!
- Último parto em 21/01/2020.



LOTE 14

RGD 4795Z - BT WALO0863 - CCG - 1/2 HOL + 1/2 GIR - FÊMEA - NASC.:25/08/2013 - VG: 266.85KG

LACTAÇÃO: 12.982,83KG DE LEITE EM 621/DIAS

LEXVOLD LUKE HERSHEL-ET
PTAT.: -1.29 / TPI: 127

BOMAZ HOMESTEAD-ET
PTAT.: 0.64 / TPI: 1649

DALSE BOMAZ 1551 EX90

LIMA FIV WALO

C.A.GURI ST TE
PTAL: 89 KG - PNMGL / A2A2

CARPACE KUBERA
4.912 KG DE LEITE / 334 DIAS

TERAPIA DA SILVÂNIA
6.820 KG DE LEITE / 365 DIAS



Vagão de vaca! Lima nos impressiona por sua capacidade corporal e sistema mamário muito íntegro aliado a muito leite! Animal longo e de ótimo temperamento!
Último parto em 20/02/2020.

LOTE 15

BT RML0316 - NP0176 - CCG - 1/2 HOL + 1/2 GIR - FÊMEA - NASC.:17/11/2017

FLEVO GENETICS SNOWMAN
PTAT.: 1.26 / TPI.: 1883

JHS SNOWRUSH
PTAT.: 0.51 / GTPI.: 2015

MARWIL ALH RUSTY
22.504 KG DE LEITE / 584 DIAS

DÁLIA FIV SNOWRUSH MOURA LEITE

FARAÓ FIV DE BRASÍLIA
PTAL: 362 KG - PNMGL / A2A2

KIARA DO PANTANAL

SANTA DO PANTANAL
4.554 KG DE LEITE



Leite, beleza racial, precocidade e fertilidade em um único animal! Dália é detentora de todos esses atributos. Pariu aos 19 meses agora, em sua 1ª cria. Intervalo entre partos de 12 meses, modelo de animal a ser buscado!

Último parto em 02/07/2019.

Segue com prenhez confirmada de embrião 3/4 sangue - Fêmea (DOC x Onúdia FIV Rio do Leite - Lact.: 11.967,80kg leite 335/dias (DE-SU Gillespy x Teologia FIV FAN)) e parto previsto para 20/07/2020.

ONUDIA - MÃE DA PRENHEZ



LOTE 16

RGD 0444AU - NP0100 - CCG - 1/2 HOL + 1/2 GIR - FÊMEA - NASC.:14/02/2016 - LIVRO ABERTO

1ª LACTAÇÃO EM ANDAMENTO: 4.458,65KG DE LEITE EM 162/DIAS

CORTIÇA MOURA LEITE



VÍDEO

OFUSCANTE - MÃE DA PRENHEZ

Cortiça é uma jovem L. A. de ótima estrutura corporal e muito leite em sua 1ª cria. Animal de FIV, porém, perdeu o prazo de comunicação.

- Último parto em 15/08/2019.

- Segue com prenhez confirmada de embrião 3/4 sangue - Fêmea (DOC

x Ofuscante FIV Rio do Leite - Lact.: 10.307,40kg de leite em 365/dias

- Doadora de maior VG da Fazenda, com PTA de 1.035,27kg de leite

(DE-SU Gillespy x Ariana FIV da Jasdán)) e parto previsto para

20/07/2020.



LOTE 17

RGD 7167I - BT GIRO1152 - CCG - 1/2 HOL + 1/2 GIR - FÊMEA - NASC.:14/01/2013

LACTAÇÃO: 9.124,4KG DE LEITE EM 406/DIAS

ROSE-BAUM TABOO-ET

PTAT.: -0,92 / TPI.: 1504

ENSENADA TABOO PLANET-ET

PTAT: 0.45 / GTPI: 2010 / A2A2

PLUSHANSKI AMEL PATTY-ET

22.577 KG DE LEITE / 365 DIAS

QUINTELA FIV PLANET VR

C.A.PALADINO IN

PTAL: 94 KG - PNMGL / A2A2

HANA TE VILA RICA

8.768,58KG LEITE EM 371/DIAS

SOLUÇÃO DE BRASÍLIA

8.956 KG DE LEITE



VÍDEO

HANA TE VILA RICA - MÃE

Vila Rica e Fazenda Brasília, criatórios renomados em um lote de muita consistência genética e longevidade. Quintela é doadora de muito valor a Genética Moura Leite com família acima dos 8.000Kg de leite! Segue com prenhez confirmada de embrião 5/8 sangue - Fêmea (Curio x Opélia FIV Rio do Leite - Lact.: 4.448,75kg leite em 158/dias (DE-SU Gillespy x Noca FIV S.Humberto)) e parto previsto para 18/03/2020.



LOTE 18

RGD 0791AU - NP0077 - CCG - 1/2 HOL + 1/2 GIR - FÊMEA - NASC.:05/07/2015 - LIVRO ABERTO

1ª LACTAÇÃO: 8.718,45KG DE LEITE EM 577/DIAS

CANETA MOURA LEITE



Caneta é oriunda de FIV que perdeu o prazo de comunicação. Rês que demonstra toda sua funcionalidade pelo belo sistema mamário e muita harmonia em seu conjunto corporal.

Último parto em 08/08/2019.

Segue com prenhez confirmada do reprodutor BRADNICK Convencional e parto previsto para 29/10/2020.

LOTE 19

RGD 0438AU - BT RML0063 - CCG - 1/4 HOL + 3/4 GIR - FÊMEA - NASC.:26/10/2015

LACTAÇÃO EM ANDAMENTO: 4.965,84KG DE LEITE EM 212/DIAS

JAGUAR TE DO GAVIÃO

PTAL: 581,0KG - PNMGL / A2A

NINON FIV VILA RICA

JASMIN FIV DE BRASÍLIA

10.823,06 KG DE LEITE / 365 DIAS

MOURA LEITE BIA NINON

ENSENADA TABOO PLANET-ET

PTAT: 0.45 / GTPI: 2010 / A2A2

QUICANA FIV PLANET VR

7.822,38 KG LEITE EM 349/DIAS

KANANGA VILA RICA

7.255,15 KG DE LEITE/228 DIAS



VÍDEO



KANANGA VILA RICA
AVÓ MATERNA

Belo exemplar 1/4H que a Genética Moura Leite oferta ao mercado!
Animal de muita profundidade, excelente sistema mamário, bons aprumos e boa produção leiteira!

Último parto em 26/05/2019.

Segue com prenhez confirmada de embrião 3/4 sangue - Fêmea (Lambda x Harmonia FIV CAL - Lact.: 6.761,87kg leite em 137/dias (Ensenada Taboo Planet x Chanúria CAL)) e parto previsto para 15/09/2020.



LOTE 20

RGD 0774AU - BT RML0172 - CCG - 1/4 HOL + 3/4 GIR - FÊMEA - NASC.:23/10/2016

LACTAÇÃO EM ANDAMENTO: 1.394,45KG DE LEITE EM 54/DIAS

S.C.UAÇÁI JAGUAR
PTAL: 106,0KG - PNMGL / A2A2

JAGUAR TE DO GAVIÃO
PTAL: 581,0KG - PNMGL / A2A2

UMIDADE CAL
5.694 KG DE LEITE

CERVA DOCE JAGUAR FIV MOURA LEITE

GEN-MARK STMATIC SANCHEZ

ERVA DOCE FIV CAL
VG: 529.84 KG DE LEITE

REFINA TE DA CAL



Muita qualidade em Cerva Doce, rês 1/4H que muito agrada por seu conjunto aliado a muito leite em sua 1ª cria!
Último parto em 02/12/2019.
Segue com prenhez confirmada do reprodutor BRADNICK Convencional e parto previsto para 29/10/2020.

LOTE 21

RGD 0774AU - BT RML0172 - CCG - 1/4 HOL + 3/4 GIR - FÊMEA - NASC.:23/10/2016

S.C.UAÇÁI JAGUAR
PTAL: 106,0KG - PNMGL / A2A2

JAGUAR TE DO GAVIÃO
PTAL: 581,0KG - PNMGL / A2A2

UMIDADE CAL
5.694 KG DE LEITE

COCAMANIA JAGUAR FIV MOURA LEITE

ENSENADA TABOO PLANET-ET
AT: 0.45 / GTPI: 2010 / A2A2

HARMONIA FIV CAL
9.417,71KG LEITE 391/DIAS

CHANÚRIA CAL
6.853,0KG DE LEITE



CHANÚRIA CAL- AVÓ MATERNA

Paraaaa tudo! Doadora em qualquer plantel! Cocamania chama atenção por seu sistema mamário de extrema qualidade, bons aprumos e abrindo muito leite em sua 1ª cria! Rês que coroa o trabalho de seleção da Genética Moura Leite!

- Último parto em 17/12/2019.



LOTE 22

RGD 0794AU - BT RML0223 - CCG - 3/4 HOL + 1/4 GIR - FÊMEA - NASC.:20/03/2017

MARA-THON BW MARSHALL-ET
PTAT.: +0.60 / TPI.: 1548

LADYS-MANOR WILDMAN-ET
PTAT.: 0.71 / TPI: 1406 / A1A1

LADYS-MANOR WYNONA-ET VG87

DEKA WILDMAN FIV MOURA LEITE

TEATRO DA SILVÂNIA
PTAL: 122,0KG - PNMGL / A1A2

JOVITA FIV TEATRO ALEGRE
33.588,25 KG DE LEITE

BINGLAND ASTRE CHELSI
10.959 KG DE LEITE 365/DIAS



VÍDEO

JOVITA FIV TEATRO ALEGRE - MÃE

Família muito consistente! Wildman na grande Jovita FIV Teatro, doadora do Girolando Real sagrada Melhor Vaca Jovem, Melhor Úbere e Grande campeã em várias exposições! Não tem como errar! Muito leite aliado a muito tipo! Modelo de rês 3/4H!
Último parto em 20/09/2019.



LOTE 23

RGD 0448AU - NP0097 - CCG - 3/4 HOL + 1/4 GIR - FÊMEA - NASC.:22/01/2016 - LIVRO ABERTO

PINTURA MOURA LEITE



VÍDEO

Que L.A., meus amigos! Animal oriundo de FIV que perdeu prazo de comunicação. Úbere de excelência que nos chama atenção, com certeza se encaixa em qualquer plantel!

Último parto em 13/06/2019.

Segue com prenhez confirmada de embrião 1/4 sangue - Fêmea (lvã x Fumaça FIV Teatro Cafalloni - Lact.: 12.266,65kg leite em 321/dias (Teatro da Silvânia x Quinta Cafalloni)) e parto previsto para 20/05/2020.

LOTE 24

NP04047 - CCG - 1/2 HOL + 1/2 GIR - FÊMEA - LIVRO ABERTO - NASC: 22/08/2015

SERIEMA MOURA LEITE



VÍDEO

OFUSCANTE - MÃE DA PRENHEZ

Vaca L. A. de alta persistência de lactação, muita docilidade e fertilidade.
- Último parto em 15/07/2019.
- Segue com prenhez confirmada de embrião 3/4 sangue - Fêmea DOC x Ofuscante FIV Rio do Leite - Lact.: 10.307,40kg de leite em 365/dias
- Doadora de maior VG da Fazenda, com PTA de 1.035,27kg de leite (DE-SU Gillespy x Ariana FIV da Jasdán) e parto previsto para 20/07/2020.



LOTE 25

RGD 4957AM - BT RML0028 - CCG - 3/4 HOL + 1/4 GIR - FÊMEA - NASC.:06/05/2015 - VG: 352.64KG

CHARLESDALE SUPERSTITION-ET
PTAT: 0.73 / GTPI: 2002 / A1A2

ROORDA ALTAZAKARY
PTAT: 1.28 / GTPI: 2241 / A1A2

ROORDA SHOTTLE 6798-ET

MOURA LEITE BINA ZAKARY

O.S.B.INTEGRITY DECEMBER

SARADA JJC

CODORNA JJC



VÍDEO

Receptora registrada, livro fechado de boa produção, amojando e que carrega ao ventre uma das prenhez mais aguardadas do momento, Fumaça FIV Teatro com o líder de sumário Gir, Ivã FIV de Brasília! Muita consistência para produção do Girolando 1/4H campeão em pistas! Último parto em 15/03/2019.

Segue com prenhez confirmada de embrião 1/4 sangue - Fêmea (Ivã x Fumaça FIV Teatro Cafalloni -Lact.: 12.266,65kg leite em 321/dias (Teatro da Silvânia x Quinta Cafalloni)) e parto previsto para 14/04/2020

FUMAÇA FIV TEATRO CAFALLONI MÃE DA PRENHEZ



LOTE 26

NP00156 - CCG - 1/2 HOL + 1/2 GIR - FÊMEA - NASC.:08/06/2017 - LIVRO ABERTO

PESQUISA MOURA LEITE



Animal L. A. de muita caracterização leiteira, bons aprumos e com certeza, muito leite! Segue amojando de embrião 1/2H fêmea!
Segue com prenhez confirmada de embrião 1/2 sangue - Fêmea (Jedi x Índia do Pantanal (Jaguar x Alquimia do Pantanal) e parto previsto para 18/03/2020.

LOTE 27

RGD 6405BD - BT RML0376 - CCG - 1/2 HOL + 1/2 GIR - FÊMEA - NASC.:25/06/2018 - NP0226

ROYLANE SOCRA ROBUST-ET
PTAT: 0.73 / TPI: 2481

SEAGULL-BAY SUPERSIRE-ET
PTAT: 0.77 / GTPI: 2389 / A1A2

AMMON-PEACHEY SHAUNA-ET
29.520 KG DE LEITE / 305 DIAS

ECARYA FIV SUPERSIRE MOURA LEITE

BARBANTE TE KUBERA
PTAL: 139,0KG - PNMGL / A2A2

REM VACARYA

GRÉCIA DE BRASÍLIA



VÍDEO

**SOJA DE BRASÍLIA
BISAVO MATERNA**

Jovem novilha de muito futuro pela frente! Em sua linha alta, Supersire, touro destaque na raça holandesa por filhas de alta lactação. Em sua linha baixa, REM Vacarya, neta da grande Soja de Brasília. Ecarya é irmã materna do 2º maior valor genético da fazenda, Dema Gillespy FIV Moura Leite com GPTAL de 972Kg de leite.

- Segue com prenhez confirmada de embrião 5/8 sangue - Fêmea (DOC x Moura Leite Bibiana Ninon - Lact.: 9.282,53kg leite em 300/dias (Ninon Vila Rica x Quarina FIV Planet VR)) e parto previsto para 20/07/2020.



LOTE 28

BT RML0455 - NP0265 - CCG - 1/2 HOL + 1/2 GIR - FÊMEA - NASC.:02/12/2018

MOUNTFIELD SSI DCY MOGUL-ET
PTAT: 2.19 / GTPI: 2340 / A1A2

BACON-HILL MONTROSS-ET
PTAT: 1.71 / GTPI: 2460 / A2A2

UNIQUE-STYLE BOLTON MONEY
17.432 KGS LEITE 365/DIAS

ESFINGE B FIV MONTROSS MOURA LEITE

FARAÓ FIV DE BRASÍLIA
PTAL: 362,0KG - PNMGL / A2A2

KIARA DO PANTANAL

SANTA DO PANTANAL
4.554 KG DE LEITE



VÍDEO

Esfinge traz em seu pedigree muita qualidade leiteira, pois é filha do grande raçador holandês MONTROSS, touro vastamente utilizado no girolando afim de obter animais prontos a disputar torneios leiteiros e pistas de julgamento. Sua Mãe, Kiara, descende da grande Luziada de Brasília!

LOTE 29

RGD 6384BD - BT RML0419 - CCG - 1/2 HOL + 1/2 GIR - FÊMEA - NASC.:27/08/2018 - NP0240

MOUNTFIELD SSI DCY MOGUL-ET
PTAT: 2.19 / GTPI: 2340 / A1A2

BACON-HILL MONTROSS-ET
PTAT: 1.71 / GTPI: 2460 / A2A2

UNIQUE-STYLE BOLTON MONEY
17.432 KGS LEITE 365/DIAS

EARA FIV MONTROSS MOURA LEITE

FARAÓ FIV DE BRASÍLIA
PTAL: 362,0KG - PNMGL / A2A2

KIARA DO PANTANAL

SANTA DO PANTANAL
4.554 KG DE LEITE



VÍDEO

Eara traz em seu pedigree muita qualidade leiteira, pois é filha do grande raçador holandês MONTROSS, touro vastamente utilizado no girolando afim de obter animais prontos a disputar torneios leiteiros e pistas de julgamento. Sua Mãe, Kiara, descende da grande Luziada de Brasília!

LOTE 30

BT RML0466 - NP0273 - CCG - 1/2 HOL + 1/2 GIR - FÊMEA - NASC.:10/01/2019

BACON-HILL PETY MODESTY-ET
PTAT: 0.89 / GTPI: 2464 / A1A2

COOKIECUTTER HUMBLINKIND-ET
PTAT: 2.35 / GTPI: 2672

COOKIECUTTER EPIC HAZEL-ET
12.092,23 KGS LEITE 365/DIAS

FIVE B FIV HUMBLINKIND MOURA LEITE

C.A.SANSÃO
PTAL: 625 KG - PNMGL / A2A2

ODISSÉIA DONA BEJA
10.454,0 KG DE LEITE

ORATÓRIA JARRO CAL
7.256 KG DE LEITE / 290 DIAS



ODISSÉIA DONA BEJA - MÃE

Bezerra moderna, filha de Humblenkind, touro Holandês A2A2 que transmite a suas filhas excelentes úberes, ótimos aprumos, precocidade, além de muito leite. Touro moderno acasalado com o melhor do Gir Leiteiro!

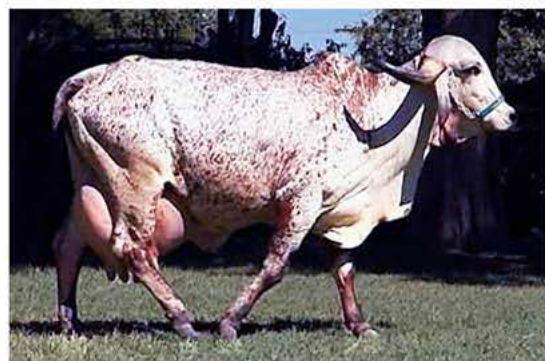

LOTE 31

RGD 4041AV - BT RML0202 - CCG - 1/4 HOL + 3/4 GIR - FÊMEA - NASC.:12/02/2017 - VG: 543.89KG

C.A.SANSÃO

PTAL: 625,0KG - PNMGL / A2A2

GENGIS KHAN DE BRASÍLIA

PTAL: 687,0KG - PNMGL / A2A2

SETIBA DE BRASÍLIA

18.206 KGS LEITE / VG.: 2.727,9KG LEITE

DONZELA GENGIS KHAN FIV MOURA LEITE

TEATRO DA SILVÂNIA

PTAL: 122,0KG - PNMGL / A1A22

FUMAÇA FIV TEATRO CAFALLONI

12.266,65KG DE LEITE

QUINTA CAFALLONI



VÍDEO

FUMAÇA FIV TEATRO CAFALLONI MÃE

Paraaaaa tudo! Uma filha da vaca mais premiada do Mato Grosso do Sul, 8 vezes Grande Campeã e 7 vezes Melhor Úbere, Fumaça FIV Teatro Cafalloni, com um dos touros mais desejados do momento, Gengís Khan de Brasília!

- Segue com prenhez confirmada de embrião 1/2 sangue - Fêmea (Montross x REM Vacarya (Barbante x Grécia de Brasília)) Vacarya é neta da Soja de Brasília e mãe do 2º maior valor genético da fazenda, Dema Gillespy FIV Moura Leite, com GPTAL de 972Kg de leite. Sua previsão de parto é para 29/04/2020.



LOTE 32

RGD 1891AZ - BT RML0346 - CCG - 1/4 HOL + 3/4 GIR - FÊMEA - NASC.:26/04/2018 - NP0209

C.A.SANSÃO

PTAL: 625,0KG - PNMGL / A2A2

GENGIS KHAN DE BRASÍLIA

PTAL: 687,0KG - PNMGL / A2A2

SETIBA DE BRASÍLIA

18.206 KG DE LEITE /VG.: 2.727,9KG LEITE

EVORA GENGIS KHAN MOURA LEITE

LADYS-MANOR PL SHAMROCK-ET

PTAT: 0.73 / GTPI: 2282 / A1A2

QUINANA FIV SHAMROCK VR

FOFURA VILA RICA

5.669,13KG LEITE 225/DIAS



VÍDEO

FOFURA VILA RICA
AVÓ MATERNA

Linda novilha 1/4H que nos chama atenção além de ótimo temperamento! Filha do cobiçado Gengis Khan de Brasília em vaca Shamrock com VG de 513,48Kg de leite. Promessa de muito leite e ótimo sistema mamário!

Segue com prenhez confirmada de embrião 1/2 sangue (Montross x Índia do Pantanal (Jaguar x Alquimia do Pantanal)) e parto previsto para 21/10/2020.



LOTE 33

RGD 6383BD - BT RML0438 - CCG - 1/4 HOL + 3/4 GIR - FÊMEA - NASC.:01/11/2018 - NP0252

RADAR DOS POÇÕES
PTAL: 644.89KG - ABCZ/UNESP

MIK FIV

PLANTA TE DA CAL
10.281,0KG DE LEITE

EÓLICA B MIK MOURA LEITE

CLINITA ZACK FREDERICK-ET

EÓLICA FREDERICK STT

COLINA
2.560,0KG DE LEITE 190/DIAS



A Genética Moura Leite oferta ao mercado o que tem de melhor, e sem dúvidas, Eólica demonstra toda essa qualidade! Sua mãe, possui pico de 48Kg de leite! Muito leite em seu pedigree!

LOTE DUPLO

LOTE 34

RODIPA AGROPECUÁRIA
GENÉTICA MOURA LEITE

BT RML0464 - NP0271 - CCG - 1/4 HOL + 3/4 GIR - FÊMEA - NASC.:17/12/2018

C.A.SANSÃO

PTAL: 625,0KG - PNMGL / A2A2

GENGIS KHAN DE BRASÍLIA

PTAL: 687,0KG - PNMGL / A2A2

SETIBA DE BRASÍLIA

18.206,0KG DE LEITE / VG.: 2.727,9KG LEITE

ELIZE B FIV GENGIS KHAN MOURA LEITE

DE-SU GILLESPIY-ET

ONEIDE FIV RIO DO LEITE

ANTÔNIA DO FUNDÃO

15.008 KG DE LEITE



ONEIDE FIV RIO DO LEITE
MÃE

Lote de grande representatividade e genética, sem sombra de dúvidas, neste maravilhoso evento, pois são filhas dos grandes raçadores da Raça Gir Leiteiro: SANSÃO e GENGIS KHAN DE BRASÍLIA, touros estes que dispensam qualquer tipo de comentário. Sua mãe, ONEIDE FIV RIO DO LEITE, está em lactação em andamento com 5.127,79Kg de leite em 122/dias, uma média de 42,03Kg de leite/dia! Além disso, possui VG de 860,15Kg de leite! Com certeza, Elize será doadora com D maiúsculo!



BT RML0460 - NP0269 - CCG - 1/4 HOL + 3/4 GIR - FÊMEA - NASC.:10/12/2018

C.A.EVEREST

PTAL: 34,10KG - PNMGL / A1A2

C.A.SANSÃO

PTAL: 625,0KG - PNMGL / A2A2

C.A.HEURECA

11.450,0 KG DE LEITE

EMY B SANSÃO MOURA LEITE

LADYS-MANOR PL SHAMROCK-ET

PTAT: 0.73 / GTPI: 2282 / A1A2

HAMMY FIV CAL

CHANÚRIA CAL

6.853,0KG DE LEITE



VÍDEO

CHANÚRIA CAL - AVÓ MATERNA

Lote de grande representatividade e genética, sem sombra de dúvidas, neste maravilhoso evento, pois são filhas dos grandes raçadores da Raça Gir Leiteiro: SANSÃO e GENGIS KHAN DE BRASÍLIA, touros estes que dispensam qualquer tipo de comentário.



LOTE 35

RGD 6413BD - BT RML0368 - CCG - 1/4 HOL + 3/4 GIR - FÊMEA - NASC.:11/06/2018 - NP0238

C.A.SANSÃO

PTAL: 625,0KG - PNMGL / A2A2

GENGIS KHAN DE BRASÍLIA

PTAL: 687,0KG - PNMGL / A2A2

SETIBA DE BRASÍLIA

18.206,0KG / VG.: 2.727,9KG LEITE

ÉDORA FIV GENGIS KHAN MOURA LEITE

TEATRO DA SILVÂNIA

PTAL: 122,0KG - PNMGL / A1A2

FUMAÇA FIV TEATRO CAFALLONI

12.266,65KG DE LEITE

QUINTA CAFALLONI



VÍDEO

FUMAÇA FIV TEATRO CAFALLONI MÃE

Uma filha da vaca mais premiada do Mato Grosso do Sul, 8 vezes Grande Campeã e 7 vezes Melhor Úbere, Fumaça FIV Teatro Cafalloni, com um dos touros mais desejados do momento, Gengis Khan de Brasília!

- Segue com prenhez confirmada de embrião 1/2 sangue - Fêmea (Montross x REM Vacarya (Barbante x Grécia de Brasília). Vacarya é neta da Soja de Brasília e mãe do 2º maior valor genético da fazenda, Dema Gillespy FIV Moura Leite, com GPTAL de 972Kg de leite. Sua previsão de parto é para 21/10/2020.



LOTE 36

RGD 4061AV - BT RML0253 - CCG - 3/4 HOL + 1/4 GIR - FÊMEA - NASC.:06/06/2017 - NP0155

ROYLANE SOCRA ROBUST-ET
PTAT.: 0.73 / TPI: 2481

SEAGULL-BAY SUPERSIRE-ET
PTAT: 0.77 / GTPI: 2389 / A1A2

AMMON-PEACHEY SHAUNA-ET
29.520,0KG DE LEITE 305/DIAS

DORIXA SUPERSIRE FIV MOURA LEITE

DE-SU GILLESPIY-ET
PTAT: 2.05 / TPI: 2208 / A1A2

ORIXÁ FIV RIO DO LEITE

AJALA FIV CABO VERDE
10.120,42KG LEITE 365/DIAS



VÍDEO

Novilha de muito futuro pela frente! Nos demonstra muita caracterização leiteira e um pedigree fantástico! Supersire em vaca Gillespy! Sua mãe, ORIXÁ FIV RIO DO LEITE, está em lactação em andamento com 6.518,78Kg de leite em 169/dias, uma média de 38,57Kg de leite/dia! Além disso, possui VG de 760,22Kg de leite! Segue com prenhez confirmada de embrião 1/2 sangue - Fêmea (Montross x Kiara do Pantanal (Faraó x Santa do Pantanal)) e parto previsto para 20/07/2020.

AJALA FIV CABO VERDE
AVÓ MATERNA



LOTE 37

RGD 0787AU - BT RML0191 - CCG - 3/4 HOL + 1/4 GIR - FÊMEA - NASC.:08/12/2016 - NP0126

GILLETTE WINDBROOK

MARCA M COMESTAR LAUTAM-TE

COMESTAR LAUTAMIA BOLTON

CATEIA LAUTAM FIV MOURA LEITE

CALDAS VALIANT VICTOR VII-TE

TETÉIA OG
8.180,16 KG DE LEITE

FB GARAPEIRA



VÍDEO

TETÉIA OG - MÃE

Cateia é filha da grande Teteia OG, vaca que fez história! Novilha de muita qualidade, amojando!

Segue com prenhez confirmada de embrião 1/2 sangue - Macho (Mon-tross x REM Baliza (Vale Ouro x REM Trama)) e parto previsto para 29/04/2020.



LOTE 38

RGD 6379BD - BT RML0434 - GIROLANDO - 5/8 HOL + 3/8 GIR - FÊMEA - NASC.:27/10/2018 - NP0250

MARA-THON BW MARSHALL-ET

LADYS-MANOR WILDMAN-ET

PTAT.: 0.71 / TPI: 1406 / A1A1

LADYS-MANOR WYNONA-ET VG87

EVITA B FIV WILDMAN MOURA LEITE

MIMO FIV VILA RICA

MOURA LEITE BABA

PERMISSÃO FIV TOYOTA VR

15.302.3KG LEITE / 434 DIAS



VÍDEO

JASMIM FIV VILA RICA
BISAVO MATERNA

Linda bezerra 5/8H do time de pista da Genética Moura Leite! Evita é bisneta de Jasmim FIV Vila Rica, mãe de uma das vacas mais premiadas no Gir Leiteiro, Mandala FIV Vila Rica!



LOTE DUPLO

LOTE 39

RODIPA AGROPECUÁRIA
GENÉTICA MOURA LEITE

RGD 6386BD - BT RML0447 - CCG - 3/4 HOL + 1/4 GIR - FÊMEA - NASC.:25/11/2018 - NP0259

AMIGHETTI NUMERO UNO-ET
PTAT.: 2.18 / TPI: 2363

ZAHBULLS ALTA1STCLASS-ET
PTAT: 1.88 / GTPI: 2166 / A1A2

ZAHBULLS DORCY GLAMOUR-ET
13.413,0KGS DE LEITE

EMÉRITA B 1STCLASS

MOURA LEITE

DELTA PARAMOUNT
PTAL: 1.386LBRS / TPI: 1.672

MOURA LEITE ANGRA FIV
7.066,42KG LEITE / 284 DIAS

MOEDA ATLÂNTICO



VÍDEO

MOURA LEITE ANGRA FIV - MÃE

Bezerra 3/4H de muita qualidade para disputar pistas! Seu pai, 1ST-Class, transmite muito leite e excelentes sistema mamário em suas filhas. Sua mãe, Moura Leite Angra, tem pico de 38Kg de leite!



LOTE DUPLO

LOTE 39

RODIPA AGROPECUÁRIA
GENÉTICA MOURA LEITE

BT RML0474 - NP0279 - CCG - 3/4 HOL + 1/4 GIR - FÊMEA - NASC.:01/03/2019

GEN-MARK STMATIC SANCHEZ
PTAT.: 1.94 / GTPI: 1524

REGANCREST-GV S BRADNICK-ET
PTAT: 2.44 / GTPI: 1910 / A2A2

REGANCREST BREYA-ET

FANTASIA B FIV

BRADNICK MOURA LEITE

MS ATLEES SHT AFTERSHOCK-ET
PTAT: 2.19 / GTPI: 1675 / A1A1

OMIRA FIV RIO DO LEITE

BLEND A FIV DA JASDAN
11.186,0KG DE LEITE



OMIRA FIV RIO DO LEITE - MÃE

Fantasia é filha de Bradnick, touro com inúmeras filhas campeãs em pista. Sua mãe, Omira FIV Rio do Leite, foi 3º Melhor Úbere Adulto e 3ª Grande Campeã na ExpoMS 2018!



LOTE 40

BT RML0452 - NP0264 - CCG - 3/4 HOL + 1/4 GIR - FÊMEA - NASC.:30/11/2018

MOUNTFIELD SSI DCY MOGUL-ET
PTAT: 2.19 / GTPI: 2340 / A1A2

LONE-OAK-ACRES ALTARABO-ET
PTAT: 2.09 / GTPI: 2449

LONE-OAK-ACRES O RACHEL-ET

ELEGÂNCIA 2 B ALTARABO MOURA LEITE

ENSENADA TABOO PLANET-ET
PTAT: 0.45 / GTPI: 2010 / A2A2

QUINTELA FIV PLANET VR
9.124,4KG LEITE / 406 DIAS

HANA TE VILA RICA
8.768,58KG LEITE / 371 DIAS



VÍDEO

HANA TE VILA RICA
AVÓ MATERNA

Bezerra de muito futuro, muito leite garantido, tanto por seu tipo leiteiro, quanto ao pedigree consistente de muita produção!



LOTE 41

BT RML0484 - NP0288 - CCG - 1/2 HOL + 1/2 GIR - FÊMEA - NASC.:17/05/2019

SULLY HART MERIDIAN-ET
PTAT: 2.96 / GTPI: 2259

OH-RIVER-SYC BYWAY-ET
PTAT: 3.53 / TPI: 1983 / A2A2

SANDY-VALLEY ATWD BARBIE-ET
13.524,2KGS DE LEITE

FÍSIA B FIV BYWAY MOURA LEITE

JAGUAR TE DO GAVIÃO
PTAL: 581,0KG - PNMGL / A2A2

PESQUISA FIV

LAYLA FIV
8.573 KG LEITE



VÍDEO

EFALC NATA LAGEADO
BISAVÓ MATERNA

Byway em vaca Jaguar, o resultado é certo: pista e muito leite! Físia tem em seu sangue materno a grande raçadora Gir Leiteiro, EFALC NATA LAGEADO, mãe de ícones como Teatro!



LOTE 42

BT RML0494 - NP0295 - CCG - 1/2 HOL + 1/2 GIR - FÊMEA - NASC.:29/05/2019

SULLY HART MERIDIAN-ET
PTAT: 2.96 / GTPI: 2259

OH-RIVER-SYC BYWAY-ET
PTAT: 3.53 / TPI: 1983 / A2A2

SANDY-VALLEY ATWD BARBIE-ET
13.524,2KGS DE LEITE

FLYWAY B FIV BYWAY MOURA LEITE

DOM TE DA SILVÂNIA
PTAL: 243,0KG - PNMGL / A2A2

ARARA FIV MOURA LEITE

REM VACARYA



Acasalamento que deu muito certo! Byway numa descendente da grande SOJA DE BRASÍLIA! Futura doadora em qualquer plantel! Prima do maior valor genético da fazenda, Dema FIV Gillespy Moura Leite (Gillespy x REM Vacarya) com GPTAL de 972Kg de leite!

LOTE 43

BT RML0502 - NP0297 - CCG - 1/2 HOL + 1/2 GIR - FÊMEA - NASC.:02/07/2019

MOUNTFIELD SSI DCY MOGUL-ET
PTAT: 2.19 / GTPI: 2340 / A1A2

BACON-HILL MONTROSS-ET
PTAT: 1.71 / GTPI: 2460 / A2A2

UNIQUE-STYLE BOLTON MONEY
17.432,0KGS LEITE 365/DIAS

FEITOSA B FIV MONTROSS MOURA LEITE

FARÓ FIV DE BRASÍLIA
PTAL: 362,0KG - PNMGL / A2A2

KIARA DO PANTANAL

SANTA DO PANTANAL
4.554,0KG DE LEITE



Feitosa traz em seu pedigree muita qualidade leiteira, pois é filha do grande raçador holandês MONTROSS, touro vastamente utilizado no girolando afim de obter animais prontos a disputar torneios leiteiros e pistas de julgamento. Sua Mãe, Kiara, descende da grande Luziada de Brasília!

LOTE DUPLO

LOTE 44

RODIPA AGROPECUÁRIA
GENÉTICA MOURA LEITE

BT RML0536 - NP0320 - CCG - 3/4 HOL + 1/4 GIR - FÊMEA - NASC.:30/10/2019

MOUNTFIELD SSI DCY MOGUL-ET
PTAT: 2.19 / GTPI: 2340 / A1A2

BACON-HILL MONTROSS-ET
PTAT: 1.71 / GTPI: 2460 / A2A2

UNIQUE-STYLE BOLTON MONEY
17.432,0KGS LEITE 365/DIAS

FEEZA B FIV

MONTROSS MOURA LEITE

ROCKALLI BRADLEY
PTAT: 0.32

HEXANIA FIV DO BASA
1ª LACT.: 9.379,82KG LEITE 352/DIAS

FÊNIX BJS
10.128,0KG DE LEITE AJUSTADA



FÊNIX BJS - AVÓ MATERNA

Bezerra muito limpa de família de alta consistência! Montross na Hexania FIV do Basa, filha da grande Fenix BJS que possui lactação superior a 10.000Kg de leite!



LOTE DUPLO

LOTE 44

RODIPA AGROPECUÁRIA
GENÉTICA MOURA LEITE

BT RML0532 - NP0318 - CCG - 3/4 HOL + 1/4 GIR - FÊMEA - NASC.:01/10/2019

GEN-MARK STMATIC SANCHEZ
PTAT.: 1.94 / GTPI: 1524

REGANCREST-GV S BRADNICK-ET
PTAT: 2.44 / GTPI: 1910 / A2A2

REGANCREST BREYA-ET
17.432,0KGS LEITE 365/DIAS

FANY B BRADNICK

MOURA LEITE

DE-SU GILLESPIY-ET
PTAT: 2.05 / TPI: 2208 / A1A2

ONEIDE FIV RIO DO LEITE

ANTÔNIA DO FUNDÃO
15.008,0KG DE LEITE



VÍDEO

ONEIDE FIV RIO DO LEITE
MÃE

Leite e mais leite! Bradnick na grande ONEIDE FIV RIO DO LEITE, que está em lactação em andamento com 5.127,79Kg de leite em 122/dias, uma média de 42,03Kg de leite/dia! Além disso, possui VG de 860,15Kg de leite!



LOTE DUPLO

LOTE 45

RODIPA AGROPECUÁRIA
GENÉTICA MOURA LEITE

BT RML0522 - NP0311 - CCG - 3/4 HOL + 1/4 GIR - FÊMEA - NASC.:13/09/2019

BACON-HILL MONTROSS-ET
PTAT: 1.71 / GTPI: 2460 / A2A2

S-S-I MONTROSS JEDI-ET

S-S-I SUPRSIRE MIRI 8679-ET
14.589,2 KGS LEITE

FAÍSCA B FIV

JEDI MOURA LEITE

ENSENADA TABOO PLANET-ET
PTAT: 0.45 / GTPI: 2010 / A2A2

HARMONIA FIV CAL
9.417,71KG LEITE/ 391 DIAS

CHANÚRIA CAL
6.853 KG DE LEITE



CHANÚRIA CAL - AVÓ MATERNA



Pedigree e tipo incontestável! Bezerra para disputar pistas e certeza de muito leite! Sua mãe, Harmonia FIV CAL, teve pico de 52Kg de leite! Acasalada com Jedi, não poderia dar outra coisa a não ser muita qualidade!

LOTE DUPLO

LOTE 45

RODIPA AGROPECUÁRIA
GENÉTICA MOURA LEITE

BT RML0498 - NP0296 - CCG - 3/4 HOL + 1/4 GIR - FÊMEA - NASC.:25/06/2019

BACON-HILL MONTROSS-ET
PTAT: 1.71 / GTPI: 2460 / A2A2

S-S-I MONTROSS JEDI-ET

S-S-I SUPRSIRE MIRI 8679-ET
14.589,2 KGS LEITE

FRUTA B FIV

JEDI MOURA LEITE

ENSENADA TABOO PLANET-ET
PTAT: 0.45 / GTPI: 2010 / A2A2

HISTÓRICA FIV CAL
6.496,24 KG LEITE / 372 DIAS

CHANÚRIA CAL
6.853 KG DE LEITE



Pedigree e tipo incontestável! Bezerra para disputar pistas e certeza de muito leite! Sua mãe, Histórica FIV CAL, teve pico de 38Kg em sua 1ª cria! Acasalada com Jedi, não poderia dar outra coisa a não ser muita qualidade!

CHANÚRIA CAL - AVÓ MATERNA



LOTE 46

RGD 0798AU - BT RML0229 - CCG - 3/4 HOL + 1/4 GIR - FÊMEA - NASC.:24/03/2017 - NP0144

MARA-THON BW MARSHALL-ET

LADYS-MANOR WILDMAN-ET

PTAT.: 0.71 / TPI: 1406 / A1A1

LADYS-MANOR WYNONA-ET

DÁRIA WILDMAN FIV MOURA LEITE

ENSENADA TABOO PLANET-ET

PTAT: 0.45 / GTPI: 2010 / A2A2

HISTÓRICA FIV CAL

6.496,24 KG LEITE/ 372 DIAS

CHANÚRIA CAL

6.853 KG DE LEITE



VÍDEO

CHANÚRIA CAL - AVÓ MATERNA

Novilha que nos chama atenção por sua profundidade corporal e arqueamento de costelas! Sua mãe, Histórica FIV CAL, teve pico de 38Kg em sua 1ª cria! Filha de um dos touros mais utilizados no Girolando e pai de recordistas, Wildman!

Segue com prenhez de embrião FÊMEA 1/2H (Montross x REM Vacarya (Barbante x Grécia de Brasília)). Vacarya é neta da Soja de Brasília e mãe do 2º maior valor genético da fazenda, Dema Gillespy FIV Moura Leite, com GPTAL de 972Kg de leite. Previsão de parto: 20/07/2020.



LOTE 47

RGD 7697AI - BT REAL0245 - CCG - 3/4 HOL + 1/4 GIR - FÊMEA - NASC.:24/02/2015

LACTAÇÃO: 9.699,81KG DE LEITE EM 311/DIAS

PICSTON SHOTTLE-ET
PTAT: 1.08 / TPI: 1885

MS ATLEES SHT AFTERSHOCK-ET
PTAT: 2.19 / GTPI: 1675 / A1A1

MD-DELIGHT DURHAM ATLEE-ET
17.368,0KG LEITE EM 365/DIAS

ESPIGA REAL FIV AFTERSHOCK DA RONDINELA

FRISO JAM MANDINGO

AVENIDA NOSSA SRA DO CARMO
9.981,43 KG LEITE/ 374 DIAS

AZALÉIA NOSSA SRA DO CARMO



VÍDEO

FILHA

Espiga é produto de FIV do grande Aftershock e sua mãe é Doadora do Girolando Real com quase 10 mil litros de lactação e Lact.Vitalícia com mais de 50.000kg! Espiga fechou sua lactação com 9.699,81kg de leite - intervalo entre partos de 12 meses e 3 dias, evidenciando sua fertilidade. Está recém parida de FÊMEA do dia 27/02 do grande Jagunço IV Shottle que descende da doadora destaque de valorização 1/4 Colonia OG.



LOTE 48

RGD 6234BD - BT EZG00107 - CCG - 1/2 HOL + 1/2 GIR - FÊMEA - NASC.:02/05/2018

GEN-MARK STMATIC SANCHEZ
PTAT.: 1.94 / GTPI: 1524

REGANCREST-GV S BRADNICK-ET
PTAT: 2.44 / GTPI: 1910 / A2A2

REGANCREST BREYA-ET VG88

FOLGA BRADNICK FIV DA EMBRIZA

BEM FEITOR RAPOSO CAL
PTAL: 34,0KG - PNMGL / A2A2

CAMPINA MAMJ
5.687 KG LEITE/ 305 DIAS

ONDINA OCM



Filha de Bradnick, um dos reprodutores da moderna geração genômica do Holandês mundial, fruto de um feliz acasalamento de Sanchez em vaca Shottle, com altos índices para conformação ultrapassando os 2,54 pontos para tipo (96% de confiabilidade) e mais de 740 libras para leite na base canadense.

- Segue com prenhez confirmada de embrião 1/2 sangue (Gilcrest Hol x Campina MAMJ - Lactação oficial de 5.687,0kg de leite em 305/dias) e parto previsto para Maio/2020.

LOTE 49

RGD 4144AV - BT WALO1237 - CCG - 1/2 HOL + 1/2 GIR - FÊMEA - NASC.:04/04/2017

ENSENADA TABOO PLANET-ET
PTAT: 0.45 / GTPI: 2010 / A2A2

SULLY ALTAMETEOR-ET
PTAT: 1.64 / TPI.: 2039 / A2A2

SULLY SHOTTLE MAY-TW

PALMA FIV BELAS ARTES

C.A.SANSÃO
PTAL: 625 KG - PNMGL / A2A2

LAYLA FIV
8.573 KG LEITE

EFALC NATA LAGEADO
15.126,0KG DE LEITE



VÍDEO

Palma é um animal de muitas qualidades desejáveis em um exemplar da raça Girolando. Traz em seu pedigree ALTAMETEOR - um dos touros mais completos da atualidade. Já em sua linha materna, é representada por Layla, doadora de mais de oito toneladas e meia de leite, que por sua vez é filha de C.A.Sansão, touro que dispensa comentários.

- Segue com prenhez confirmada de embrião 1/2 sangue (Defiant AX139811 x Faixa FIV Mutum MUT641 A2A2 - Lactação oficial de 10.937,0kg de leite em 365/dias) e parto previsto para 06/09/2020.

LOTE 50

RGD 4210AV - BT FZD1918 - CCG - 3/4 HOL + 1/4 GIR - FÊMEA - NASC.:11/07/2017

MOUNTFIELD SSI DCY MOGUL-ET
PTAT: 2.19 / GTPI: 2340 / A1A2

PEN-COL MERRICK
PTAT: 3.20 / GTPI: 2228 / A2A2

MS GOLD-N-OAKS MAYBALINE-ET

YZA MERRICK FZD

STOUDER MORTY-ET

BAFANA MORTY FZD
24.827,60 KG DE LEITE

MELODIA EVERET



VÍDEO

YZA MERRICK FZD é uma vaca com muita estrutura e beleza morfológica, excelente úbere, fortes ligamentos, altura e volume. Filha do grande Merrick em vaca Morty. Foi Campeã Bezerra Júnior e Reservada Melhor Fêmea Jovem na 80ª EXPOGRANDE/2018 e Reservada Campeã Novilha Júnior e Reservada Melhor Fêmea Jovem - CIRCUITO MEGALEITE 18/19. Segue parida de Fêmea de VIDRADO JOSUPER FZD - Bicampeão 3/4 EXPOGRANDE 18/19.

LOTE 51

RGD 0703AU - BT RPM0042 - GIROLANDO - 5/8 HOL + 3/8 GIR - FÊMEA - NASC.:18/05/2017

528 ETAZON CELSIUS-ET

JACUBA TITÂNIO BEM FEITOR CELSIUS

PTAL: 505,77KG / B.CS: A2A2

JACUBA I NOVENA I

5.156,0KG DE LEITE

VALIOSA JACUBA TITÂNIO RPM DA PARAÍSO

MR CHASSITY GOLD CHIP-ET

PTAT: 2.31 / GPTI: 1799 / A1A2

RARA GOLD CHIP DLS PANTANAL

SENSAÇÃO DO PANTANAL



Novilha de uma excelente conformação, muito bem estruturada e um sistema mamário de "tirar o chapéu"!!! Sem sombra de dúvidas um animal diferenciado ofertado pela Estância Paraíso que veio para abrilhantar ainda mais este evento.

- Segue com prenhez confirmada do reprodutor TOM CACIQUE RPM DA PARAÍSO (Cacique Jordan Nova Terra x Arizona Lama Preta Mulata Nova Terra - 1ª Lactação de 13.490,54kg de leite em 600/dias / 2ª Lactação de 6.937,59kg de leite em 255/dias) e parto previsto para junho de 2020.

LOTE 52

RGD 2353BE - BT DLS0204 - CCG - 3/4 HOL + 1/4 GIR - MACHO - NASC.:10/02/2018

MOUNTFIELD SSI DCY MOGUL-ET
T: 2.19 / GTPI: 2340 / A1A2

BACON-HILL MONTROSS-ET
PTAT: 1.71 / GTPI: 2434 / A2A2

UNIQUE-STYLE BOLTON MONEY
17.432,0KGS LEITE 365/DIAS

ÁTOMO FIV MONTROSS DLS PANTANAL

SEAGULL-BAY SUPERSIRE-ET
PTAT: 0.77 / GTPI: 2389 / A1A

CATTLEYA SUPERSIRE DLS PANTANAL
1ª LACT.: 7.616,83KG LEITE 332/DIAS

FABEL UTOPIA
5.435,0KG DE LEITE



O Gir e Girolando Pantanal tem a satisfação de apresentá-los, **ÁTOMO FIV MONTROSS DLS PANTANAL** - Reprodutor 3/4 de sangue, filho de um dos maiores ícones do holandês, Bacon-Hill MONTROSS, largamente utilizado no Girolando. Em sua linha materna, Átomo traz Cattleya Supersire, que em sua primeira lactação alcançou mais de sete mil e seiscentos quilos de leite. Lote de grande oportunidade para quem deseja adquirir um touro deste porte.

LOTE 53

RGD 9968AS - BT JMCH0756 - CCG - 1/2 HOL + 1/2 GIR - FÊMEA - NASC.:16/04/2016

MARA-THON BW MARSHALL-ET

LADYS-MANOR WILDMAN-ET

PTAT.: 0.71 / TPI: 1406 / A1A1

LADYS-MANOR WYNONA-ET VG87

BARONESA I FIV WILDMAN NOVO HORIZONTE

VAIDOSO DA SILVÂNIA
PTAL: 78,0KG - PNMGL / A2A2

BARONEZA FIV NOVO HORIZONTE

MAR LADINA PALADINO



Baronesa é filha de Ladys-Manor Wildman, um verdadeiro divisor de águas na raça Girolando. Não só produziu várias campeãs de pista mas se destacou com ênfase nos torneios leiteiros, produzindo simplesmente as recordistas de produção da raça Girolando Dengosa Wildman - pico de produção de 107kg e Candeia Wildman, recordista na Categoria Vaca Jovem com média de 82 kg Torneio Leiteiro ExpoFranca/2014. É o sonho de todo produtor de leite: possuir uma filha de Wildman em sua fazenda.

Segue com prenhez confirmada do reprodutor DOCKSIDE e parto previsto para 25/06/2020

LOTE 54

2208-BE (D) - BT FALO264 - 1/2 HOL + 1/2 GIR - FÊMEA - NASC.: 01/01/2017

PICSTON SHOTTLE-ET

CO-OP SHOTTLE LAZARITH-ET

MURANDA MRSHAL LIZY CRI-ET

FATAL FIV LAZARITH FL S. MARIA

BARBANTE TE DE KUBERA

FRAGATA TE

JACUBA



Não poderia ser diferente, Girolando FAL oferta ao mercado o que há de melhor em seu plantel. Fatal é de família consagrada, possui irmãs que se sagraram Melhor Vaca Jovem e Grande Campeãs em pista, filhas de touros distintos, o que comprava mais ainda a linhagem consistente e melhoradora que o Girolando FAL vem selecionando ao longo dos anos. Novilha para disputar as pistas de julgamento!

Segue com prenhez confirmada do reprodutor 3/4H ITALIANO FIV CANVAS DA NOGUEIRA (Delta Canvas x Betina TE da Nogueira (C.A. Sansão)) sem sexagem e parto previsto para julho /2020.

IRMÃ



LOTE 100

BT RML0503 - CCG - 3/4 HOL + 1/4 GIR - FÊMEA - NASC.:03/07/2019

LOTE DOAÇÃO

BACON-HILL MONTROSS-ET
PTAT: 1.71 / GTPI: 2434 / A2A2

S-S-I MONTROSS JEDI-ET
PTAT: 1.51 / GTPI: 2554 / A1A2

S-S-I SUPRSIRE MIRI 8679-ET
14.589,2KGS DE LEITE

FERMENTA B FIV JEDI MOURA LEITE

ENSENADA TABOO PLANET-ET
PTAT: 0.45 / GTPI: 2010 / A2A2

HARMONIA FIV CAL
6.761,87KG LEITE 137/DIAS

CHANÚRIA CAL
6.853,0KG DE LEITE



A Genética Moura Leite, doa a ABRA-LEITE um lote mais que especial, pedigree e tipo incontestável! Bezerra para disputar pistas e com certeza futura doadora de muito leite! Sua mãe, Harmonia FIV CAL, teve pico de 52Kg de leite! Acasalada com Jedi, não poderia dar outra coisa a não ser muita qualidade!



abraleite

ASSOCIAÇÃO BRASILEIRA DOS PRODUTORES DE LEITE

CHANÚRIA CAL- AVÓ MATERNA



GENÉTICA
Moura Leite
GIROLANDO

