

LEILÃO VIRTUAL

Liquidação
J. FARIA
Elite



MAHARA FIV J. FARIA



GUARANI FIV J. FARIA



PERSIANA FIV J. FARIA



KELLER FIV J. FARIA



SERENA FIV J. FARIA



ELEGANCE FIV J. FARIA



CAROS AMIGOS NELORISTAS E PECUARISTAS

Em **2019** completamos **12 anos de seleção!**

Nesse primeiro ciclo nosso foco foi em animais de pista e doadoras de elite com genética provada no melhoramento da fertilidade, precocidade, habilidade materna e volume de carcaça. Os resultados comprovam que atingimos com muito sucesso e reconhecimento do meio técnico e do mercado os objetivos nesta etapa.

Todo esse trabalho vocês poderão comprovar na oferta sem reserva nos leilões de liquidação.

Iniciaremos após um novo ciclo: A produção de Touros melhoradores, nascidos e criados a pasto.

Nesta primeira etapa valeu muito! Tanto pelos bons momentos, pelos troféus e títulos ganhos, pelos aprendizados e principalmente pelos amigos que conquistei!

De uma forma diferente continuaremos unidos e mais forte do que nunca melhorando essa raça tão abençoada!

Forte abraço do amigo **J. Faria**.



LEILÃO VIRTUAL

Liquidação
J.FARIA
Elite

29 e 30 | 21H
TERÇA QUARTA

OUTUBRO

TRANSMISSÃO



RETRANSMISSÃO



Agropecuária J. Faria

SERENA FIV J. FARIA

KAYAK TE MAFRA x STAR FIV J. FARIA (MAHARASHI TE J. GALERA)

RG.: **NELF 1094** - Nasc.: **21/6/2016** - Sexo: **Fêmea**



MAHARASHI TE J. GALERA

(Avó)



ITÁLIA IV TE J. GALERA

(Bisavó)



GRANDE CAMPEÃ EXPO DE FERNANDOPOLIS – 2018 2º PRÊMIO FÊMEA JOVEM EXPO ARAÇATUBA – 2018
2º PRÊMIO FÊMEA JOVEM EXPONEL AVARÉ – 2018
3º PRÊMIO FÊMEA JOVEM 84ª EXPOZEBU – 2018
2º PRÊMIO NOVILHA MAIOR EXPO ITAPETININGA
2º PRÊMIO NOVILHA MAIOR EXPOINEL MINAS – 2018
3º PRÊMIO NOVILHA MENOR EXPO RIO PRETO - 2017
INSEMINADA DO TOURO MUKESH FIV COL DESDE SETEMBRO/2019

Animal

LOTE
02



Agropecuária J. Faria/ Grupo Carthago

ALUZA FIV CARTHAGO

KAYAK TE MAFRA x QUALITA TE GUADALUPE (ORQUIDEA TE DA SABIÁ)

RG.: **CTHG 100** - Nasc.: **25/4/2016** - Sexo: **Fêmea**



QUALITÁ TE GUADALUPE

(Mãe)



EMPA DA SABIÁ

(Bisavó)



SEGUE PRENHA DO TOURO RAM RAJA FIV IPÊ OURO DESDE NOVEMBRO/2018

Animal

LOTE
03

Agropecuária J. Faria

NIYATI TE MAFRA

RAMBO DA MN x NALISHA II FIV MPSI (FADAMY I TE PO)

RG.: **CAMT 4070** - Nasc.: **20/2/2014** - Sexo: **Fêmea**



NALISHA II FIV MPSI

(Mãe)



FADAMY TE J. GALERA

(Avó)



IABCZ: 10,56 - DECA: 1
MÉDIA DE OÓCITOS: 85

SEGUE INSEMINADA DO TOURO MUKESH FIV COL DESDE JUNHO/2019

Animal

LOTE
04



Agropecuária J. Faria/
Luiz Carlos Lamaguti - LCI Agropecuária
PRADA 141 FIV SAHY
BITELO DA SS x PRADA TE DA SABIÁ (EUFORIA DA SABIÁ)

RG.: **ILIS 141** - Nasc.: **25/9/2008** - Sexo: **Fêmea**



PRADA TE DA SABIÁ

(Mãe)



EUFORIA DA SABIÁ

(Avó)



SEGUE PARIDA DE MACHO DO TOURO KAYAK
INSEMINADA DO KAYAK DESDE SETEMBRO 2019
MÉDIA DE OÓCITOS: 35,0

Animal

LOTE
05

J.FARIA

Agropecuária J. Faria/ Andraus Araújo de Lima

ELEGANCE FIV J. FARIA

BASCO SANTARÉM x ELEGANCE IX TE UNIMAR (ESSÊNCIA TE GUADALUPE)

RG.: **NELF 198** - Nasc.: **14/12/2010** - Sexo: **Fêmea**



ELEGANCE IX TE UNIMAR

(Mãe)



PRENHA DO TOURO RAM RAJA FIV
IPÊ OURO DESDE DEZEMBRO/2018
MÉDIA DE OÓCITOS: 28

Animal

LOTE
06

J.FARIA

Agropecuária J. Faria

ERMIDA TE TOP DA RAÇA

BITELO DA SS x ERMIDA DA SABIÁ (SUELLEN DA SABIÁ)

RG.: **ORQ 1500** - Nasc.: **22/1/2008** - Sexo: **Fêmea**

50%
À VENDA



ERMIDA DA SABIÁ

(Mãe)



Animal

LOTE
07

Agropecuária J. Faria

JARINA FIV J. FARIA

ENLEVO DA MORUNG. x BARBARA DO OTNACER (JARINA DA ZEB. VR)

RG.: **NELF 395** - Nasc.: **9/9/2012** - Sexo: **Fêmea**



JARINA DA ZEB. VR

(Avó)



PRENHA DO TOURO KAYAK TE MAFRA
DESDE JULHO/2019
MÉDIA DE OÓCITOS: 20

Animal

LOTE
08

Agropecuária J. Faria

RUBIXI FIV J. FARIA

FRICKS SJ COCAL x SAFIRA FIV DASANAS (NAFA TE DA HP)

RG.: **NELF 482** - Nasc.: **23/2/2013** - Sexo: **Fêmea**



SAFIRA FIV DASANAS

(Mãe)



PRENHA DO TOURO SECRETO FIV DA
PONTAL VR DESDE ABRIL/2019

Animal

LOTE
09

J.FARIA

Agropecuária J. Faria

ITALIA II FIV J. FARIA

HELÍACO DA JAVA x AMETISTA TE DA EAO (ITALIA TE IV J. GAL)

RG.: **NELF 530** - Nasc.: **17/7/2013** - Sexo: **Fêmea**



ITÁLIA IV TE J. GALERA

(Avó)

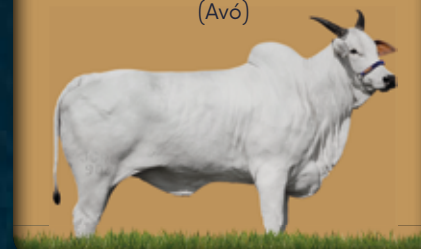

PRENHA DO TOURO SECRETO FIV DA
PONTAL VR DESDE JUNHO/2019

Animal

LOTE
10

J.FARIA

Agropecuária J. Faria

VENESA

HEROÍCO TE NAV. x JAVANESSA GUADALUPE (ESSÊNCIA TE GUADALUPE)

RG.: **PNDO 285** - Nasc.: **31/1/2014** - Sexo: **Fêmea**



JAVANESSA GUADALUPE

(Mãe)



SEGUE PARIDA DE MACHO DO
TOURO RAM RAJA FIV IPE OURO E
INSEMINADA DO TOURO MUKESH FIV
COL DESDE SETEMBRO/2019
MÉDIA OÓCITOS: 40

Animal

LOTE
11

Agropecuária J. Faria

BRIZA II FIV J. FARIA

RAMBO DA MN x LUANDA DA CRISTAL (HAMINA FIV DA MV)



RG.: **NELF 742** - Nasc.: **1/9/2014** - Sexo: **Fêmea**



INSEMINADA DO TOURO MUKESH FIV
COL DESDE SETEMBRO/2019

Animal

LOTE
12

Agropecuária J. Faria

RAÇA FIV DA RFA

JHELUM FIV IPÊ OURO x LAILA FIV IPÊ OURO (NOITE FIV MRA)



RG.: **RFA 3600** - Nasc.: **2/9/2014** - Sexo: **Fêmea**



SEGUE PARIDA DE MACHO DO TOURO
SECRETO FIV PONTAL VR
INSEMINADA DO TOURO MUKESH FIV
COL DESDE SETEMBRO/2019
IABCZ: 6,74 - DECA: 2
MÉDIA DE OÓCITOS: 35

Animal

LOTE
13

Agropecuária J. Faria

DISCOTEKA FIV DA SABIÁ

GUINCHO TE DE NAV. x GIPSY V TE DA SABIÁ (GIPSY TE DA SABIÁ)

RG.: **SAB B 9943** - Nasc.: **22/10/2014** - Sexo: **Fêmea**



GIPSY V TE DA SABIÁ

(Mãe)



MÉDIA DE OÓCITOS: 50 VIÁVEIS (1 ASPIRAÇÃO)

Animal

LOTE
14

Agropecuária J. Faria/ Jobson Antunes de Oliveira/
Rodrigo Alves Afonso/ Neyrismar Antônio Pereira

ELEGANCE I FIV J. FARIA

BASCO DA SM x ELEGANCE IX TE UNIMAR (ESSÊNCIA TE GUADALUPE)

RG.: **NELF 843** - Nasc.: **30/3/2015** - Sexo: **Fêmea**



ELEGANCE IX TE UNIMAR

(Mãe)



SEGUE PARIDA DE FÊMEA DO TOURO
RAM RAJA FIV IPÊ OURO

Animal

LOTE
15

Agropecuária J. Faria/ DGF Agropecuária - Darcy Getulio Ferrarin

ABONA FIV DGF

NASIK FIV PERBONI x HABONA V FIV APAN (HABONA FIV DA MV)

RG.: DGFA 1519 - Nasc.: 6/12/2015 - Sexo: Fêmea



HABONA V FIV APAN

(Mãe)



Animal

LOTE
16

Agropecuária J. Faria

ELISSE FIV J. FARIA

LANDAU DA DI GENIO x ELEN TE S. NILZA (JEN AÇUNCENA)

RG.: NELF 1244 - Nasc.: 23/5/2017 - Sexo: Fêmea



ELEN TE S. NILZA

(Mãe)



CAMPEÃ BEZERRA EXPO ITAPETININGA - 2018
RES CAMPEÃ BEZERRA EXPO FERNANDÓPOLIS - 2018
PREMIADA NA CATEGORIA BEZERRA EXPOZEBU - 2018
CAMPEÃ NOVILHA MENOR - EXPO ARAÇATUBA - 2018
PREMIADA NA CATEGORIA NOVILHA MAIOR EXPO RIO PRETO - 2018
PREMIADA NA CATEGORIA NOVILHA MENOR EXPO BARRETOS - 2018
PREMIADA NA CATEGORIA NOVILHA MENOR EXPONEL AVARÉ - 2018
INSEMINADA DO TOURO KAYAK TE MAFRA DESDE AGOSTO/2019
IABCZ: 7,24 - DECA: 2

Animal

LOTE
17

J.FARIA

Agropecuária J. Faria

DASHA FIV J. FARIA

KAYAK TE MAFRA x DENISE FIV GVMH (ESSENCIA F DO R. VIVA)

RG.: **NELF 1269** - Nasc.: **8/9/2017** - Sexo: **Fêmea**



FANNY TE DA J.GALERA

(Bisavó)



PREMIADA NA CATEGORIA NOVILHA
MENOR EXPO RIO PRETO - 2018
PREMIADA NA CATEGORIA BEZERRA
EXPO BARRETOS - 2018
**PRENHA BRADO S. MARINA DESDE
MAIO/2019**

Animal

LOTE
18

J.FARIA

Agropecuária J. Faria

MAHARA FIV J. FARIA

KAYAK TE MAFRA x ELEGANCE FIV DA MV (HASTA TE)

RG.: **NELF 1380** - Nasc.: **15/5/2018** - Sexo: **Fêmea**



HASTA TE

(Avó)



**INSEMINADA DO TOURO MUKESH FIV
COL DESDE SETEMBRO/2019**

Animal

LOTE
19

Agropecuária J. Faria

NAYANA FIV J. FARIA

LANDAU DA DI GENIO x PRADA 141 FIV SAHY (PRADA TE DA SABIÁ)

RG.: **NELF 1381** - Nasc.: **16/5/2018** - Sexo: **Fêmea**



PRADA 141 FIV SAHY

(Mãe)



3º PRÊMIO - NOVILHA MENOR EXPO
FRANCA - 2019
PREMIADA NA CATEGORIA NOVILHA
MENOR EXPO BARRETOS - 2019
**PRENHA DO TOURO BRADO S.
MARINA DESDE MAIO/2019**

Animal

LOTE
20

Agropecuária J. Faria

CLEOPATRA FIV J. FARIA

LANDAU DA DI GENIO x MAHARASH FIV J. FARIA (MAHARASH I TE J. GALERA)

RG.: **NELF 1400** - Nasc.: **3/9/2018** - Sexo: **Fêmea**



MAHARASH FIV J. FARIA

(Mãe)



PREMIADA NA CATEGORIA BEZERRA
EXPO BARRETOS - 2019 E BEZERRA
EXPO FRANCA - 2019
PONDERAL: 1.360 G/DIA

Animal

LOTE
21

Agropecuária J. Faria

ALEXANDRIA FIV J. FARIA

LANDAU DA DI GENIO x ELEGANCE FIV DA MV (HASTA TE)

RG.: NELF 1402 - Nasc.: 5/9/2018 - Sexo: Fêmea



HASTA TE

(Mãe)



PREMIADA NA CATEGORIA BEZERRA
EXPO FRANCA - 2019
PONDERAL: 1.205 G/DIA

Animal

LOTE
22

Agropecuária J. Faria

KELLER FIV J. FARIA

LANDAU DA DI GENIO x MAHARASH FIV J. FARIA (MAHARASH I TE J. GALERA)

RG.: NELF 1405 - Nasc.: 6/9/2018 - Sexo: Fêmea



MAHARASH FIV J. FARIA

(Mãe)

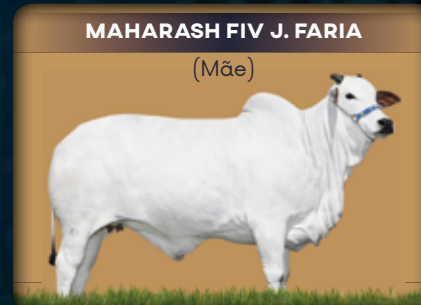

PREMIADA NA CATEGORIA BEZERRA
EXPO BARRETOS - 2019
PONDERAL: 1.285 G/DIA

Animal

LOTE
23

Agropecuária J. Faria

FERGIE FIV J. FARIA

LANDAU DA DI GENIO x ELEN TE S. NILZA (JEN AÇUNCENA)



RG.: **NELF 1429** - Nasc.: **11/12/2018** - Sexo: **Fêmea**



ELEN TE S. NILZA

(Mãe)



PONDERAL 1.388 G/DIA
IABCZ: 6,76 - DECA: 2

Animal

LOTE
24

Agropecuária J. Faria

GUARANI FIV J. FARIA

LANDAU DA DI GENIO x MAHARASH FIV J. FARIA (MAHARASH I TE J. GALERA)



RG.: **NELF 1449** - Nasc.: **5/2/2019** - Sexo: **Fêmea**



MAHARASH FIV J. FARIA

(Mãe)



PONDERAL DE 1.152 G/DIA



LOTE	ANIMAL	NOME	NASC.	PAI	MÃE	AVÓ MATERNA	REPRODUTIVO	TOURO	DATA	COMENTÁRIO	PARCERIA
25	NELF 960	DANDARA I FIV J. FARIA	22/10/15	DONATO DE NAVIRÁI - CSCC 2502	DONADONA FIV XUAB - XUAB 398	IZABELLA FIV FORT VR				iABCZ: 8,01 - DECA: 2	GEORGE HENRIQUE CORREIA LIMA
26	NELF 958	ELEKTRA FIV J. FARIA	05/11/15	JERU FIV DO BUMADO - BRUM A376	ELEKTRA FIV DA 3 BARRAS - OSSC 544	PRADA TE DA SABIA	PRENHA	SECRETO FIV PONTAL VR	JUN-19		
27	NELF 909	ZURA VI FIV J. FARIA	28/08/15	GHANDI PO DA NI - L212	ZURETA FIV J. FARIA - NELF 110	ZURETA DAO BJ	PRENHA	RAM RAJA FIV IPÊ OURO	FEV-19		
28	NELF 667	PRIMEIRA J. FARIA	23/03/14	INDICO TE IPE OURO - IPE 2961	FORASTEIRA X FIV PR - TOT 554	DRISSA PR TOT FIV	VAZIA	SOLTA C/ RAM RAJA FIV IPÊ OURO	AGO-19		
29	NELF 548	ESPANHA I FIV J. FARIA	05/08/13	BASCO DE NAVIRÁI - CSCN 7384	ENARI FIV - MIV 724	JANA TE J. GALERA					JORGE ANTÔNIO DE OLIVEIRA - FAZENDA JAÓ
30	NELF 1438	RIHANNA FIV J. FARIA	17/12/18	LANDAU DA DI GENIO - JCDG 4599	ELEN TE S. NILZA - COUT 1001	J.E.N ACUNECENA - EJNI 28				PONDERAL: 1.132 G/DIA iABCZ: 6,76 - DECA: 2	
31	NELF 1436	ELANCY FIV J. FARIA	16/12/18	KAYAK TE MAFRA - CAMT 3083	ELEGANCE FIV DA MV - GCMV 5401	HASTA TE				PONDERAL: 1.142 G/DIA	
32	NELF 1433	KESHA FIV J. FARIA	12/12/18	LANDAU DA DI GENIO - JCDG 4599	ELEN TE S. NILZA - COUT 1001	J.E.N ACUNECENA - J.E.N				PONDERAL: 1.235 G/DIA iABCZ: 6,76 - DECA: 2	
33	NELF 1346	PIAZZA FIV J. FARIA	05/03/18	LANDAU DA DI GENIO - JCDG 4599	PANGEA TE GUADALUPE - FGP 4260	JAVANESSA GUADALUPE	VAZIA	SOLTA C/ RAM RAJA FIV IPÊ OURO	AGO-19		
34	NELF 1345	PROENZA FIV J. FARIA	05/03/18	LANDAU DA DI GENIO - JCDG 4599	PANGEA TE GUADALUPE - FGP 4260	JAVANESSA GUADALUPE	VAZIA	SOLTA C/ RAM RAJA FIV IPÊ OURO	AGO-19		
35	NELF 1335	DALIA FIV J. FARIA	25/01/18	KAYAK TE MAFRA - CAMT 3083	DASLU VERDANA - GRUB 410	ABELHA TE DO CARMO	VAZIA	SOLTA C/ RAM RAJA FIV IPÊ OURO	AGO-19		
36	NELF 1280	YASMIN I FIV J. FARIA	05/10/17	KAYAK TE MAFRA - CAMT 3083	PRADA 141 FIV SAHY - ILIS 141	PRADA TE DA SABIA	PRENHA	MUKESH FIV COL	JUL-19		
37	NELF 1277	CARAVELLE FIV J. FARIA	02/10/17	KAYAK TE MAFRA - CAMT 3083	PRADA 141 FIV SAHY - ILIS 141	PRADA TE DA SABIA	VAZIA	SOLTA C/ RAM RAJA FIV IPÊ OURO	AGO-19		
38	NELF 1247	ELISSE II FIV J. FARIA	25/05/17	LANDAU DA DI GENIO - JCDG 4599	ELEN TE S. NILZA - COUT 1001	J.E.N ACUNECENA - EJNI 28	PRENHA	ZERO TE J. GALERA	AGO-19	iABCZ: 6,65 - DECA: 2	
39	NELF 1448	USINA FIV J. FARIA	05/02/19	LANDAU DA DI GENIO - JCDG 4599	SAFIRA FIV DASANAS - DANA 649	NAFA TE DA HP				PONDERAL: 1.143 G/DIA iABCZ: 8,18 - DECA: 2	
40	COUT 1001	ELEN TE S. NILZA	02/02/05	JERU FIV DO BUMADO - BRUM A376	J.E.N ACUNECENA - EJNI 28	GANZA TE DA FUNAG	-	-	-	FIV-MÉDIA DE OÓCITOS: 36	
41	GVMH 816	DENISE FIV GVMH	27/05/11	BITELO DA SS - G9000	ESSENCIA F. DO R. VIVA - VCC 2077	FANNY DA J. GALAERA	-	-	-	FIV-MÉDIA DE OÓCITOS: 30	
42	IPE 4245	RAM RAJA FIV IPE OURO	22/07/13	RAMBO DA MN - I 1111	PARIS FIV MRA - MRA 4341	LACOMBE TE KUBERA	MACHO	-	-	iABCZ: 9,26 - DECA: 2	
43	JGAL 7835	VAISHA I TE J GALERA	04/04/08	RAMBO DA MN - I 1111	ETIRA 2 TE PONTAL VR - VRC 5021	BELGICA DA PONTAL VR	-	-	-	FIV-MÉDIA DE OÓCITOS: 35	
44	MTP 1086	50% JAVANESA FIV DA FTP	13/09/14	BASCO DA SM	JAVANESA TE GUADALUPE	ESSENCIA TE GUADALUPE	PRENHA	NASIK FIV PERBONI	JAN-19		MANOEL FREDERICO BARBEIRO TEIXEIRA PINTO
45	NELF 1432	PATSY FIV J. FARIA	12/12/18	KAYAK TE MAFRA - CAMT 3083	ELEGANCE FIV DA MV - GCMV 5401	HASTA TE	MACHO	-	-	PONDERAL: 1.379 G/DIA	
46	PAR 7541	DANDARA I FIV DO PARANA	24/06/16	RAMBO DA MN - I 1111	VIENA-3 TE GUADALUPE	MELOPEIA GUADALUPE	VAZIA	SOLTA C/ RAM RAJA FIV IPÊ OURO	AGO-19		
47	VRC 7803	SAMOA FIV DA PONTAL VR	18/01/15	RAMBO DA MN - I 1111	ETIRA 2 TE PONTAL VR - VRC 5021	BELGICA DA PONTAL VR	PARIDA FEMEA I.A	RAM RAJA FIV IPÊ OURO MUKESH FIV COL	JUL-19 SET-19	iABCZ: 8,21 - DECA: 2	
48	ZARN 40	PRINCESA DA ARTE REAL	22/10/14	HELIACO DA JAVA - JAVA 3746	DONADONA FIV XUAB - XUAB 398	IZABELLA FIV FORT VR	PRENHA	SECRETO FIV PONTAL VR	ABR-19	iABCZ: 9,12 - DECA: 2	
49	NELF 1456	GLORIOSA FIV J. FARIA	28/03/19	LANDAU DA DI GENIO - JCDG 4599	DAMARIS FIV J. FARIA - NELF 11	DAMARIS TE J. GARCIA				iABCZ: 8,87 - DECA: 2	
	NELF 1454	DINACYE FIV J. FARIA	25/03/19	LANDAU DA DI GENIO - JCDG 4599	DAMARIS FIV J. FARIA - NELF 11	DAMARIS TE J. GARCIA				iABCZ: 8,87 - DECA: 2	
50	NELF 1360	ANUSHKA FIV J. FARIA	20/03/18	KAYAK TE MAFRA - CAMT 3083	DASLU VERDANA - GRUB 410	ABELHA TE DO CARMO	PRENHA	BRADO S.MARINA	MAI-19		
	PRI 2053	JHADE LUC 2L	17/01/17	CUBO DE NAVIRAI - CSN 7827	ELEGANCE FIV DA MV	HASTA TE	PRENHA	MUKESH FIV COL	AGO-19		
51	NELF 1219	DUNA FIV J. FARIA	04/04/17	RAMBO DA MN - I 1111	SAFIRA FIV DASANAS - DANA 649	NAFA TE DA HP	PRENHA	ZERO TE J. GALERA	AGO-19	iABCZ: 9,18 - DECA: 2	
	NELF 1327	SALVIA FIV J. FARIA	28/12/17	RAMBO DA MN - I 1111	SAFIRA FIV DASANAS - DANA 649	NAFA TE DA HP	PRENHA	RHENNO FIV KUBERA	MAI-19	iABCZ: 8,03 - DECA: 2	
52	NELF 1311	VALIOZA FIV J. FARIA	15/11/17	KAYAK TE MAFRA - CAMT 3083	VALA FIV DA FC - GCFC A9873	VALA B. CORREIA	PRENHA	MUKESH FIV COL	JUL-19		
	NELF 1350	DOLCE FIV J. FARIA	06/03/18	NAVARRO DE NAVIRÁI - CSCC 3938	DISCOTEKA FIV DA SABIA - SAB B9943	GIPSY V TE DA SABIA	PRENHA	MUKESH FIV COL	JUL-19		
53	NELF 1192	ARETHUSA I FIV J. FARIA	01/02/17	DONATO DE NAVIRÁI - CSCC 2502	BELISSIMA F. FARIA - NELF 144	BELISSIMA FIV CASS	PRENHA	MUKESH FIV COL	AGO-19		
	NELF 1231	FADANY FIV J. FARIA	26/04/17	DONATO DE NAVIRÁI - CSCC 2502	FADA FIV J. FARIA - NELF 146	FADA DA CAPARÁO	PRENHA	ZERO TE J. GALERA	AGO-19	iABCZ: 6,64 - DECA: 2	
54	NELF 902	BELISA III FIV J. FARIA	02/07/15	RAMBO DA MN - I 1111	RYIAZA 4 TE BIONATUS - BIO 1380	RYIAZA III FIV RFA	PRENHA	TEMPLO DA ZEB. VR	FEV-19		
	NELF 1060	FERONIA I FIV. FARIA	25/04/16	JERU FIV DO BUMADO - BRUM A376	FILLARA FIV J. FARIA - NELF 3	FILLARA TE DA MAFRA	PRENHA	MUKESH FIV COL	AGO-19		

MEGA LOTE TIME DE PISTA - J. FARIA

LOTE	ANIMAL	NOME	NASCIMENTO	PAI	MÃE	AVÓ MATERNA	SEXO	COMENTÁRIO
TIME JF	NELF 1420	SHARK J. FARIA	30/08/18	SECRETO FIV PONTAL VR	ESPAÑHOLA III FIV J. FARIA	HILAR TE PORT	MACHO	iABCZ: 7,52 - DECA: 2
	NELF 1413	ZAYRA FIV J. FARIA	10/10/18	KAYAK TE MAFRA	VENESA - PNDO 285	JAVANESA GUADALUPE	FÊMEA	iABCZ: 6,88 - DECA: 2
	NELF 1407	BERTHA FIV J. FARIA	07/09/18	LANDAU DA DI GENIO	MAHARASH FIV J. FARIA	MAHARASH I TE J. GAL	FÊMEA	
	NELF 1406	TARSILA FIV J. FARIA	06/09/18	LANDAU DA DI GENIO	ELEGANCE FIV DA MV	HASTA TE	FÊMEA	
	NELF 1404	ANITA FIV J. FARIA	06/09/18	LANDAU DA DI GENIO	MAHARASH FIV J. FARIA	MAHARASH I TE J. GAL	FÊMEA	
	NELF 1403	MARQUESA FIV J. FARIA	05/09/18	LANDAU DA DI GENIO	MAHARASH FIV J. FARIA	MAHARASH I TE J. GAL	FÊMEA	
	NELF 1392	TERCIA J. FARIA	20/06/18	FATHO IV FIV J. FARIA - NELF 187	TAYLANAI FIV J. FARIA - NELF 711	TAYLA 2 TE J. GALERA	FÊMEA	
	NELF 1390	JASMIN J. FARIA	10/06/18	FATHO IV FIV J. FARIA - NELF 187	JAMILY FIV FNT - FNT 2945	BELGICA TE FNT	FÊMEA	
	NELF 1370	JAMENA FIV J. FARIA	06/05/18	LANDAU DA DI GENIO	PRADA 141 FIV SAHY	PRADA TE DA SABIA	FÊMEA	
	NELF 1367	KALAZA FIV J. FARIA	05/05/18	JABRIEL FIV NAVIRAI	VAISHA I TE J. GALERA	NAISHA I TE J. GAL	FÊMEA	
NELF 1342	GURYA FIV J. FARIA	02/03/18	C2569 DA MN	GURYA I TE PORT	BIG SALSA TE	FÊMEA	iABCZ: 11,14 - DECA: 1	
NELF 1340	PITTY J. FARIA	13/01/18	RANCHI IPE OURO	PANDORA II FIV J. FARIA - NELF 988	PANGEA TE GUADALUPE	FÊMEA		



29 e 30 | 21H
TERÇA QUARTA

OUTUBRO

TRANSMISSÃO



RETRANSMISSÃO



CONDIÇÕES DE PAGAMENTO 30 PARCELAS



FRETE GRÁTIS*

SÃO PAULO E ESTADOS LIMÍTROFES - QUALQUER QUANTIDADE
DEMAIS ESTADOS - A PARTIR DE 3 ANIMAIS

REALIZAÇÃO



CADASTROS E LANCES
43 3373-7000

ASSESSORIA



17 99788-3402

FOTOS



14 99773-2360

AGÊNCIA



43 3026-7777

PATROCÍNIOS



Se é Bayer, é bom



Parceiros de Qualidade



trouw nutrition



Nardim
17 99979-2113

