

# Nelore HoRA

LEILÃO VIRTUAL

SE VOCÊ BUSCA GENÉTICA  
MULTIQUALIFICADA, CHEGOU A HoRA

**80 TOUROS**  
Safrá 2017

COM EFICIÊNCIA, RUSTICIDADE  
E PRODUTIVIDADE A CAMPO

**22 OUT. • TERÇA-FEIRA**

**80 MATRIZES**  
Prenhes e Paridas

DOS PRINCIPAIS REPRODUTORES  
DA ATUALIDADE

**23 OUT. • QUARTA-FEIRA**

**A GARANTIA DE LUCRATIVIDADE  
PARA SEU REBANHO**

**PROGRAMA**  
FIELS  
(41) 3372 1077

**CANAL RURAL**

RETRANSMISSÃO  
**REMATE**

ASSASSORIAL TÉCNICA  
**MELHORAR**  
(41) 98145 3035

**GRUPO**  
(41) 99819 0099

**HoRA**  
Hófig Ramos

Há mais de 60 anos produzindo Genética Nelore Sustentável  
(41) 99166 4672 [www.agrchora.com.br](http://www.agrchora.com.br)

A HoRa Höfig Ramos inova para potencializar a pecuária – investindo em genética de alta qualidade, nutrição e manejo –, com o objetivo de produzir matrizes e touros melhoradores para trabalhar a campo, sob condições diversas, em qualquer ponto do país. Assim leva eficiência e genética para lucratividade do seu rebanho.

As parcerias com ANCP, ABCZ, Embrapa Cerrados e USP, entre outros - revolucionam a pecuária de precisão, com tecnologias e ferramentas que intensificam o melhoramento genético, baseado em dados científicos e resultados comprovados no campo.

Todos os animais do Leilão Virtual Nelore Hora têm a garantia de produtividade. Os reprodutores com exames andrológicos, avaliação de carcaça por ultrassonografia, precocidade sexual, avaliação do desempenho e da eficiência alimentar e avaliação eficiente intra-rebanho.

As matrizes que participam do leilão estarão paridas ou no máximo com previsão de parto até novembro (carimbo11), o que significa que estarão aptas na estação de monta. A certeza de lucratividade para o comprador.

A HoRa preza pelo relacionamento e satisfação de seus clientes, e leva ao mercado soluções para o desenvolvimento do Nelore no País.

Escolha a genética HoRa que fará diferença no seu rebanho.

## REGULAMENTO DO LEILÃO

O presente regulamento estabelecerá as normas que serão observadas durante o leilão, sendo que seu cumprimento será obrigatório a todos aqueles que, na condição de convidados, participantes e/ou promotores do evento, quiserem promover a aquisição ou venda de animal(is) ou produto(s) agrobusiness, ou como mero espectador.

### 1. DEFINIÇÕES

- 1.1. Considera-se **LEILÃO** o evento que visa à comercialização de animal(is) e/ou produto(s), pela melhor oferta de valores, efetuada de forma aberta e aceita por um leiloeiro.
- 1.2. Considera-se **EMPRESA LEILOEIRA** a empresa responsável pela organização e coordenação do leilão. O presente leilão será coordenado e organizado pela Paulo Horto Leilões Ltda. (PROGRAMA/REMATE LEILÕES).
- 1.3. Considera-se **LEILOEIRO** a pessoa inscrita no Sindicato Nacional dos Leiloeiros Rurais, detentor de fé pública, e que será responsável pela recepção das propostas de ofertas aos lotes comercializados, bem como pela batida do martelo e concretização do negócio, não guardando qualquer vínculo com a empresa leiloeira.
- 1.4. Considera-se **PROMOTOR DO EVENTO** a(s) pessoa(s), física(s) ou jurídica(s), que for(em) responsável(is) pela promoção do evento e arremimentação do(s) animal(is) ou produto(s) para serem comercializados no leilão. Ao promotor também será permitida a realização de compras no leilão.
- 1.5. Considera-se **CONVIDADO** a pessoa, física ou jurídica, que for proprietária de animal(is) ou produto(s) que será(ão) comercializado(s) no leilão. Ao convidado também será permitida a realização de compras no leilão.
- 1.5.1. Ao convidado poderá ser cobrado pelo promotor do leilão taxa de inscrição para a comercialização de seu(s) animal(is) ou produto(s) no leilão.
- 1.6. Considera-se **PARTICIPANTE** todo aquele que comparecer no leilão e que tenha interesse na compra de animal(is) ou produto(s) comercializado(s) no evento, ou como mero espectador.
- 1.7. Considera-se **EMPRESA DE ASSESSORIA** a empresa de assessoria pecuária que seleciona os animais e/ou produtos a serem comercializados, estabelece a ordem de entrada dos animais no leilão, pré-apresenta os animais antes do leilão, dentre outros.
- 1.8. Considera-se **COMISSÃO DE COMPRA** a comissão paga pelo comprador do(s) animal(is) / produto(s) à **EMPRESA LEILOEIRA / LEILOEIROS / OUTROS**, que será anunciada pelo leiloeiro no início do leilão, cujo percentual incidirá sobre o valor total de cada lote apregoado.
- 1.9. Considera-se **COMISSÃO DE VENDA** a comissão paga pelo proprietário do(s) animal(is) / produto(s) ao **PROMOTORDOEVENTO/ EMPRESA LEILOEIRA**.
- 1.10. Considera-se **PRODUTO** tudo que não seja semovente e que possa ser comercializado em leilão, tais como: embrião, sêmen, etc.
- 1.11. Considera-se **LANCE DE DEFESA** o lance ofertado pelo próprio proprietário do animal(is) ou produto(s), quando não alcançado o preço esperado por este junto ao leilão. Nesta hipótese, o proprietário será responsável pelo pagamento das comissões de compra e venda acima previstas.
- 1.12. Considera-se **LOTE** o grupo de animais ou o animal individualmente e/ou de produto(s) a serem colocados à venda através de leilão, devidamente identificado no catálogo.
- 1.13. Considera-se **EMBRIÃO**; o feto. Resultado útil da união do sêmen como óvulo.
- 1.14. Considera-se **OVÓCITO** ou **OÓCITO**, o gameta feminino ou óvulo que, juntamente com o , que é o gameta masculino, é capaz de gerar um embrião.
- 1.15. Considera-se **PRENHEZ**, a condição de fêmea em gestação.
- 1.16. Considera-se **LIVRE ACASALAMENTO**, quando o **VENDEDOR** oferece a fêmea doadora para ser acasalada com o sêmen do touro da escolha do **COMPRADOR**.
- 1.17. Considera-se **DOAÇÃO** o produto(s) ou animal(is), ou ainda, direitos, distinto(s) do(s) daquele(s) que inicialmente é(ão) posto(s) à venda(s), mas a eles) se agregando, doado por **VENDEDOR** ou **TERCEIRO**, com fim de aumentar o interesse no bem ofertado.

### 2. CADASTRO:

- 2.1. Todo aquele que pretenda apresentar lance no leilão deverá estar previamente cadastrado junto à Paulo Horto Leilões Ltda, podendo encaminhar tal solicitação à **EMPRESA LEILOEIRA** com antecedência, para fins de análise e aprovação prévia dos cadastros. Nesta hipótese, o pedido de cadastramento importará em autorização automática à **EMPRESA LEILOEIRA** de consulta de informações do solicitante junto ao **SERASA** ou outros órgãos de proteção ao crédito.
- 2.2. A fim de dar o máximo de segurança aos negócios a serem realizados sob sua intermediação a Paulo Horto Leilões Ltda disponibilizará aos convidados e participantes um escritório no local do evento, podendo o cadastro ser efetuado neste local. Nesta hipótese, toda compra efetuada pelo convidado ou participante ficará condicionada a posterior aprovação do cadastro, bem como aceitação pelo **VENDEDOR**.
- 2.3. Nesse compasso, poderá exigir as seguintes informações acompanhadas dos documentos que lhe atestem veracidade: a) Nome completo; b) Estado civil; c) Propriedades; d) Endereço para encaminhamento de correspondência; e) Nome completo, de pelo menos uma pessoa, que terá autorização para recebimento de correspondência; f) Informações de idoneidade; g) Referências pessoais.
- 2.4. Os dados cadastrais, objetos de análise pela **EMPRESA LEILOEIRA**, naturalmente que só terão valor contanto que acompanhado de respectivo comprovante o qual, a seu arbitrio, poderá solicitar cópia para seu arquivo próprio ou eventual informação e/ou documento complementar.
- 2.5. A **EMPRESA LEILOEIRA**, de acordo com seu conhecimento de idoneidade do cadastrado, poderá dispensar um ou mais documentos mencionados no item 2.3.
- 2.6. As informações contidas no item 2.3, tem caráter imediato e valor por prazo indeterminado, vigendo assim, a todos os Leilões posteriores e realizados sob a custódia da Paulo Horto Leilões Ltda e coligadas.
- 2.7. Ficará a encargo do cadastrado informar a **EMPRESA LEILOEIRA** sobre alterações de qualquer dos itens do cadastro.
- 2.8. A qualquer tempo a **EMPRESA LEILOEIRA** poderá solicitar atualização de cadastro e documentos; pena de ser vedado à participação direta em leilões futuros até que seja a solicitação formulada.
- 2.9. A presença dos convidados ou participantes no recinto do leilão importará em imediata autorização à Paulo Horto Leilões Ltda em promover consultas sobre os mesmos junto ao **SERASA** ou outros órgãos de proteção ao crédito.
- 2.10. Os empregados da Paulo Horto Leilões Ltda não estão autorizados a avaliar ou endossar qualquer comprador junto ao leilão.
- 2.11. A existência de cadastro não dispensará a necessidade de apresentação de avalista, caso seja solicitado pelo **VENDEDOR** ou pela Paulo Horto Leilões Ltda.
- 2.12. Será permitida a compra de animal(is) / produto(s) mediante procuração por Instrumento Público, a qual deverá ser específica para aquele evento e deverá conter o valor máximo autorizado pelo outorgante e desde que este possua cadastro aprovado junto à Paulo Horto Leilões Ltda que permanecerá com referida procuração.
- 2.13. A Paulo Horto Leilões Ltda atua como intermediária das transações, sendo responsável pela organização e coordenação do evento, não se responsabilizando pelo inadimplimento do comprador, seja em relação ao valor do(s) produto(s) / animal(is) adquirido(s), seja em relação às comissões de venda. Portanto, cabe ao vendedor manifestar-se sobre o cadastro do comprador antes da assinatura do contrato de compra e venda, bem como exigir a assinatura de avalista antes da formalização deste contrato.
- 2.14. O cartão senha Programa/Remate Leilões de cada cliente é vinculado ao seu cadastro único, e a partir do momento em que o participante utilizar seu cartão para dar lances em leilões realizados pela **EMPRESA LEILOEIRA**, ele estará ciente de todas as regras determinadas neste regulamento de leilão. Documento Público registrado em Cartório no 2º Ofício de Registro de Títulos e Documentos de Londrina-PR sob o número 264392.
- 2.15. A senha ou código secreto do cartão Programa/Remate Leilões (Paulo Horto Leilões Ltda.) é secreta, pessoal e intransferível e a sua utilização é de inteira responsabilidade do donatário. Por segurança, não deve ser revelada a outras pessoas.

### 3. DO LEILOEIRO E EMPRESA LEILOEIRA:

- 3.1. O leilão será realizado por um **LEILOEIRO RURAL**, devidamente inscrito nos órgãos próprios, sendo que a venda considerará efetuada coma batida do martelo, momento em que as partes, compradores e vendedores, estarão obrigados ao cumprimento do negócio fechado, exceto na hipótese de não aprovação do cadastro do comprador, na forma do item 02 supra.
- 3.2. O valor das comissões, tanto de compra como de venda, terá seu percentual anunciado pelo leiloeiro no início dos trabalhos.
- 3.3. Poderá o leiloeiro, durante o leilão, promover as alterações das presentes normas, estabelecer outras regras, alterar as disposições do catálogo, de lotes ou condições de pagamento, instituir preços mínimos, sem direito de reclamação ou indenização por parte dos convidados ou participantes.
- 3.4. Qualquer alteração havida pelas partes, após a batida do martelo, sobretudo no tocante ao valor da transação, não interferirá no valor final das comissões (venda e compra) que terá, sempre, como base de cálculo, o valor da transação anunciada pelo **LEILOEIRO** pela batida do martelo. Ou seja, em sendo dado qualquer desconto, seja para pagamento à vista, seja para desconto progressivo em lotes sequenciais ou desconto de qualquer natureza concedido pelo **VENDEDOR** ao **COMPRADOR**, referida liberalidade não atingirá os honorários do leiloeiro e/ou **EMPRESA LEILOEIRA**.
- 3.5. O valor das comissões (compra e venda) é considerado devido logo após a concretização do negócio e seu pagamento será sempre à vista.
- 3.6. Os casos de lance de defesa são regidos pelo item 6.13.
- 3.7. O atraso no pagamento da comissão acarretará a mora do devedor com acréscimo de atualização monetária, juros de 1% ao mês, cláusula penal de 20% e mais honorários advocatícios em igual patamar. Tudo como rezam os artigos 389 e 406do CC/02.

### 4. DISPOSIÇÕES ESPECÍFICAS PARA LEILÃO DE PRENHEZES:

- 4.1. Salvo estipulação em contrário, nos casos de prenhez, a primeira parcela será considerada como sinal de negócio e devida no ato. As demais parcelas somente poderão ser exigidas do(s) **COMPRADOR**(es) após o recebimento ou a retirada da(s) prenhez(es) confirmada(s). Caso o **VENDEDOR** tenha recebido antecipadamente alguma parcela e a prenhez não consiga se realizar o **VENDEDOR** restituirá ao(s) **COMPRADOR**(es) o valor recebido em dobro e com demais acréscimos da mora.
- 4.1.1. Caso a(s) prenhez(es) seja(m) entregue pelo **VENDEDOR** em até 30 dias da data de realização do leilão, o vencimento da 2ª parcela considerar-se-á no 30º dia após a data do leilão.
- 4.2. **PRENHEZES RECEPTORAS:**
  - 4.2.1. Constatada a prenhez, o **VENDEDOR**, salvo disposição em contrário, se responsabiliza em apresentar a(s) receptora(s) em perfeitas condições físicas, com boa habilidade maternal, a fim de bem criar o embrião. Para tanto e dado o prazo mínimo para a transferência do embrião da vaca prenhe à vaca receptora, obriga-se o **VENDEDOR** a entregar ao **COMPRADOR** a vaca receptora devidamente fertilizada com o embrião objeto do lance.
  - 4.2.2. A vaca receptora é considerada como bem acessório ao embrião. Nesse compasso, a vaca receptora faz parte integrante do contrato de compromisso de compra e venda do embrião.
  - 4.2.3. O **VENDEDOR** será responsável pela prenhez até a sua entrega ao **COMPRADOR** ou pessoa por este indicado. O **COMPRADOR**, por sua vez, se compromete a mantê-la(s) sob as mesmas condições de manejo e trato, a fim de não prejudicar o desenvolvimento do embrião adquirido.
  - 4.2.4. O **COMPRADOR** deverá comunicar imediatamente o **VENDEDOR** em caso de óbito da receptora e/ou da "cria", bem como de qualquer intercorrência que venha a surgir durante o período gestacional. Os prejuízos de eventual acontecimento serão apurados na proporção da responsabilidade de cada contratante.
- 4.3. **EMBRIÕES A SEREM COLETADOS:**
  - 4.3.1. É de responsabilidade do **VENDEDOR** a coleta do embrião e sua transferência da prenhez para a receptora do referido acasalamento, tendo o prazo máximo de 90 dias para a entrega da receptora prenhe, a contar da data da assinatura do presente Contrato de Compra e Venda, findo o qual poderá o **COMPRADOR** optar: a) escolher outro acasalamento já realizado, de igual importância e valor ou; b) pleitear em juízo as perdas e danos de referido desfalque.
- 4.4. **LIVRES ACASALAMENTOS:**
  - 4.4.1. O **VENDEDOR** oferece o animal (fêmea) doadora para ser acasalada como touro (macho) da escolha do **COMPRADOR**. Ficando a prenhez na propriedade do titular durante o período gestacional.
  - 4.4.2. O **COMPRADOR** tem o prazo máximo de 30 dias para enviar o sêmen do reprodutor escolhido, ou autorizar o proprietário da doadora a acasalá-la segundo critério do **VENDEDOR**, sob as expensas do **COMPRADOR**.
  - 4.4.3. Todas as despesas provenientes do transporte e aquisição de sêmen que porventura possam ocorrer, serão de inteira responsabilidade do **COMPRADOR**.
  - 4.4.4. Do acasalamento em questão o **COMPRADOR** terá direito a apenas uma prenhez proveniente da lavagem, salvo disposição em contrário e acordado entre as partes. Terá também direito a optar se tal prenhez será sexada de macho ou fêmea.
  - 4.4.5. O **VENDEDOR** garante ao **COMPRADOR** que a prenhez adquirida venha a nascer com saúde, com garantia de receber RGN (registro geral de nascimento) e RGD (registro geral definitivo).
  - 4.4.6. Caso o produto nascido não preencha os requisitos mencionados no item anterior, deverá o **VENDEDOR** substituir o produto, caso não possua o mesmo acasalamento, de comum acordo com o **COMPRADOR**, substituí-lo por outro já nascido de igual categoria e valor, em um ou outro caso, todas as despesas geradas, tanto pela substituição do animal ou pela rescisão do contrato serão suportadas pelo

vendedor e deverão em qualquer das situações, serem devidamente comprovadas pelo comprador.

- 4.4.7. A(s) prenhez(es) será(ão) entregue(s) por malha viária, podendo ainda o **COMPRADOR** retirá-la da propriedade de origem, sob sua conta e responsabilidade.
- 4.5. **DISPOSIÇÕES ESPECÍFICAS PARA LEILÃO DE ASPIRAÇÃO**
  - 4.5.1. A coleta do ovócito far-se-á pela técnica de aspiração folicular via ultrassom, ou, até que outra mais moderna venha a ser desenvolvida pela medicina veterinária.
  - 4.5.2. A venda compreenderá todos os ovócitos presentes no útero da doadora no momento da aspiração, independentemente do número que venha a ser aspirado – art. 233 do Código Civil.
  - 4.5.3. A aspiração deverá ocorrer no prazo máximo de 30 dias após a ocorrência do leilão, salvo disposição em contrário por ocasião da realização do leilão – art. 394 do Código Civil.
  - 4.5.4. O processo de aspiração e fecundação, desde veterinário até laboratórios, será realizado por profissionais eleitos pelo Vendedor – art. 492 do Código Civil. O Comprador, contudo, por si ou via representação poderá acompanhar, contanto que apresente manifestação nesse sentido.
  - 4.5.5. Salvo disposição em contrário, o sêmen de fecundação será escolhido pelo Comprador, às expensas, que sairá ou do banco de sêmen deste, ou de qualquer outro, contanto que à disposição no mercado pecuário, se dessa última forma for combinado.
  - 4.5.6. O custo de implantação do embrião fecundado e do animal receptor está agregado ao contrato de (compromisso) compra e venda. Nesse momento do processo, entretanto, caso o comprador queira, sem qualquer desconto, escolher o laboratório e/ou apresentar receptora de seu plantel, óbice alguma haverá, bastando apresentar manifestação nesse sentido.
  - 4.5.7. A entrega da prenhez ocorrerá logo após a realização da sexagem dos animais.
  - 4.5.8. Caso, no ato do leilão, haja garantia mínima de animais com determinadas características (por exemplo, "n" fêmeas), todo o processo sobretudo nas cláusulas anteriores, sem prejuízos das prenhez obtidas com êxito, será realizado tantas vezes, quantas necessárias, para que se lhe atinja.
  - 4.5.9. A cláusula acima não se aplica nos casos previstos no item "4.5.6", eis que o contrato se aperfeiçoará, após a cessação dos direitos e deveres, coma entrega dos embriões ao Comprador.

### 5. DISPOSIÇÕES ESPECÍFICAS PARA LEILÃO DE SÊMEN:

- 5.1. O **VENDEDOR** responde pela qualidade do sêmen de animal de sua propriedade posto à venda.
- 5.2. Todo lote de sêmen deverá estar à disposição do **COMPRADOR** para ser retirado em local previamente estipulado. Nos casos em que a entrega do sêmen for feita por empresa de coleta, as despesas decorrentes deste procedimento correrão por conta e risco **COMPRADOR**. Quando o sêmen de animal, comercializado for do estoque particular do **VENDEDOR**, o **COMPRADOR** deverá providenciar botijão para o transporte, correndo por conta deste todo e qualquer risco.
- 5.3. Caso queira, poderá o **COMPRADOR**, no ato da retirada, testar a qualidade do sêmen adquirido, em sendo este raro, desde que seja realizado por profissionais credenciados por uma das centrais de coleta do país.

### 6. DISPOSIÇÕES GERAIS PARA TODOS OS LEILÕES:

- 6.1. O leiloeiro apregoará, no início do leilão e/ou no início de cada lote, o valor do lance que, multiplicado pelo número de parcelas determinadas, formará o preço total de venda e compra do(s) animal(is)/ produto(s). Também será informada a condição de cada venda, data de vencimento das parcelas, condições gerais do(s) produto(s) ou a(s) condição(ões) física(s) do(s) animal(is) referente a cada lote.
- 6.2. Outrossim, as especificações de cada lote constarão em editais apregoados no recinto ou em painel eletrônico, para os compradores presentes no recinto, e às margens inferiores e superiores da tela, para os compradores virtuais. Todas as informações inerentes ao catálogo são fornecidas e de responsabilidade dos senhores vendedores.
- 6.2.1. Caso seja apregoado no leilão, lote que possua dois ou mais animais, o valor do lance será por animal, sendo o valor total do lote o valor da parcela, multiplicado pelo número de animais existentes no lote, salvo estipulação em contrário por escrito e/ou informada pelo leiloeiro no início do leilão.
- 6.3. A(s) parte(s) vendedora(s) declara(m) ser legítima(s) possuidora(s) e proprietária(s) do(s) animal(is)/ produto(s), sendo de sua exclusiva responsabilidade a legitimidade da propriedade do(s) mesmo(s).
- 6.4. Os leilões referentes a gado de elite (genética), embrião e sêmen serão realizados com **CLÁUSULA DE RESERVA DE DOMÍNIO**, que abrangerá inclusive as "crias" advindas destes, conforme disposto no artigo 94 e 95 do Código Civil.
- 6.5. Excetuando o disposto no item "2" deste Regulamento (aprovação de cadastro), as vendas efetuadas durante o leilão são irrevogáveis e irrevogáveis, obrigando comprador e vendedor ao seu cumprimento, por si e por seus herdeiros ou sucessores.
- 6.6. Ainda que existente índice deflacionário divulgado pelo Governo Federal, os preços estabelecidos no leilão não serão alterados.
- 6.7. Caberá ao comprador o pagamento do ICMS e ao vendedor o recolhimento do mesmo, referente ao lote adquirido, devendo o segundo informar a Paulo Horto Leilões Ltda o número de inscrição junto à Receita Estadual.
- 6.8. A participação no leilão de qualquer pessoa, seja comprador ou vendedor, implicará na presunção de aceitação de todas as normas previstas neste Regulamento uma vez ter que lhe é dado a devida publicidade por: a) estar no átrio do local da realização do evento; b) constar no catálogo de leilão, devidamente distribuído em todas as mesas; c) estar devidamente registrado junto ao Cartório 2º Ofício de Registro de Títulos e Documentos da Cidade de Londrina-PR, sob o nº 264392, anunciado pelo Sr. Leiloeiro no início dos trabalhos.
- 6.9. Compradores domiciliados fora do país deverão informar-se no escritório sobre as condições que regem a compra e venda, que no caso presente somente se operará com o pagamento à vista, em moeda corrente do país, no ato do negócio.
- 6.10. Salvo se estabelecido de forma diversa, por escrito e antes do leilão, o comprador será responsável pelo pagamento da comissão de compra, a qual recai sobre o valor do lote no momento da batida do martelo, em favor da **EMPRESALEILOEIRA / LEILOEIROS / OUTROS**, na forma dos itens 3.2 e 3.4.
- 6.11. Salvo se estabelecido de forma diversa, por escrito e antes do leilão, o vendedor será responsável pelo pagamento da comissão de venda, a qual recai sobre o valor do lote no momento da batida do martelo, em favor do **PROMOTOR DO EVENTO / EMPRESA LEILOEIRA / LEILOEIROS / OUTROS**, na forma dos itens 3.2 e 3.4.
- 6.12. As taxas do leilão, assim como as comissões, para comprador e vendedor, são irrevogáveis e irrevogáveis. O desfazimento do negócio pelas partes após o remate não desobrigará **COMPRADOR(ES)** e **VENDEDOR(ES)** para com suas comissões em relação à **EMPRESA LEILOEIRA/ LEILOEIROS / OUTROS**.
- 6.13. Em caso de pagamento à vista das parcelas de compra, o desconto poderá ser concedido pelo vendedor, mas tal desconto não recairá sobre as comissões em favor da **EMPRESA LEILOEIRA/ OUTROS**.
- 6.14. No lance de defesa, conforme definição do item 1.11 deste regulamento, o proprietário do animal será responsável pelo pagamento das comissões de compra e venda em favor do **PROMOTOR DO EVENTO / EMPRESA LEILOEIRA/ LEILOEIROS / OUTROS**, sobre o valor do lote no momento da batida do martelo.
- 6.15. Não serão aceitos pagamentos das parcelas vencíveis no ato da compra com cheques de terceiros.
- 6.16. Todos os pagamentos efetuados em cheque somente serão considerados quitados com a respectiva compensação.
- 6.17. Os catálogos do leilão são de responsabilidade dos vendedores, não sendo a Paulo Horto Leilões Ltda responsável por eventuais erros constantes nestes, os quais inclusive poderão ser retificados pelo leiloeiro.
- 6.18. Quando da batida do martelo os lances forem simultâneos entre dois compradores, o leiloeiro pedirá o retorno do(s) animal(is) à pista e reiniciará a venda do(s) mesmo(s), a partir do lance em questão, para o desempate.
- 6.19. Serão de exclusiva responsabilidade do vendedor, o(s) animal(ais) colocado(s) a leilão estar(em) saudável(eis), com toda documentação sanitária atualizada, bem como a sua guarda, manutenção e segurança, durante o tempo em que se mantiver(em) no local do leilão, seja no estábulo, em trânsito ou enquanto estiverem sendo exibidos na pista, até o momento da batida do martelo, passando então tais responsabilidades a serem exclusivas do comprador, não restando à Paulo Horto Leilões Ltda nenhum ônus sobre os itens retro mencionados, bem como em caso de acidente e danos que, eventualmente, venha(m) a ocorrer como(s) animal(is).
- 6.20. Será de exclusiva responsabilidade do comprador o pagamento do frete do(s) animal(ais) arrematado(s), salvo estipulação em contrário.
- 6.21. No caso de comercialização efetuada através de canal fechado de televisão, o vendedor compromete-se a liberar o(s) animal(ais) somente quando tiver em sua posse a respectiva documentação de venda, devidamente assinada pelo comprador, eximindo a Paulo Horto Leilões Ltda de qualquer responsabilidade se a presente cláusula não for cumprida.

### 7. DA AUTORIZAÇÃO DE USO DO NOME, IMAGEM E VOZ DOS PRESENTES AO LEILÃO:

- 7.1. A entrada da pessoa no recinto do leilão importará na presunção em favor da **EMPRESA LEILOEIRA** e do **PROMOTOR DO EVENTO**, sem ônus a estes, ao uso de seus NOMBES, IMAGENS e SOM durante a realização do evento, bem como após a ocorrência deste para fins de divulgação do resultado final alcançado. Autorizam, também, a divulgação em periódicos e em site de todas as informações referentes ao leilão, tais como: nome do comprador, do vendedor, do animal ou produto comercializado e o valor efetivo da transação. Finalmente, fica autorizada a gravação de todas as imagens do leilão e dos participantes, bem como a transmissão ao vivo destas por canal fechado de televisão e, ainda, a divulgação de fotos em periódicos e em site próprio da **EMPRESA LEILOEIRA**.

### 8. DO CONTRATO DE (PROMESSA DE) COMPRA E VENDA EM LANCE NO RECINTO:

- 8.1. Ao final da venda de cada lote a Paulo Horto Leilões Ltda promoverá a emissão do contrato de compromisso de compra e venda, bem como das **NOTAS PROMISSÓRIAS RURAIS** referentes a cada lote do **LEILÃO**, as quais serão assinadas imediatamente pelo vendedor e comprador. As notas fiscais referentes às vendas, que deverão ser emitidas pelos vendedores, bem como a nota fiscal da comissão de compra a ser emitida pela **EMPRESA LEILOEIRA / LEILOEIROS/ OUTROS**, serão efetuadas posteriormente.
- 8.2. Ficam fazendo parte integrante do contrato de compra e venda todas as regras constantes neste regulamento, bem como outras que forem estabelecidas pelo leiloeiro durante o leilão.

### 9. DO CONTRATO DE (PROMESSA DE) COMPRA E VENDA EM LANCE VIRTUAL:

- 9.1. Dado o lance e batido o martelo considerar-se-á aceita a proposta nos moldes do artigo 427 do CC/02 com o anúncio do licitante pelo leiloeiro.
- 9.2. Com efeito, as partes reger-se-ão por normas gerais constantes neste Regulamento do Leilão bem como por Contrato de Compromisso de Compra e Venda, este último em apartado daquela, mas parte integrante deste.
- 9.3. De consequente, ficará a **EMPRESA LEILOEIRA** obrigada a, no prazo máximo de 10 dias da realização do leilão, remeter 03 vias do Contrato de Compromisso de Compra e Venda de Animal/Produto (via rosa: Comprador; via azul: **EMPRESA LEILOEIRA**; via branca: **VENDEDOR**), acompanhada das 02 **NOTAS PROMISSÓRIAS RURAIS** de Comissão e única como valor de todo o débito), ao endereço cadastral do Comprador.
- 9.4. Em se comprovando o não recebimento da correspondência por parte do Comprador, o contrato de compromisso de compra e venda será considerado formalizado uma vez ser o Comprador o único responsável pelas informações cadastrais, sobretudo no que toca à localização.
- 9.5. Recebida a Carta AR com as 03 vias e as 02 Promissórias, o Comprador deverá reter sua via rosa do Contrato, postar sua assinatura nas vias azul (**EMPRESA LEILOEIRA**) e branca (**VENDEDOR**) bem como no corpo das Promissórias (única e da comissão), reconhecer firma e fazer a remessa das vias azul e branca, além das promissórias, ao endereço da leiloeira Paulo Horto Leilões Ltda.
- 9.6. Sob a égide das leis civis e criminais, o Comprador será o único responsável pelas assinaturas lançadas nos documentos que lhes é encaminhado bem como sobre suas informações cadastrais.

### 10. DO CONTRATO ACESSÓRIO DE DOAÇÃO

- 10.1. Fica facultado ao(s) vendedor(ies) no(s) lote(s) a ser(em) apregoado(s) fazer(em) doação(ões), sendo esta(s) doação(ões) instrumentalizada(s) da(s) seguinte(s) forma(s):
  - 10.1.1. Na(s) doação(ões) feita(s) pelo(s) próprio(s), a(s) descrição(ões) da(s) doação(ões) constará(ão) no rosto do contrato de compromisso de compra e venda de animal. Nesse caso, aplicar-seão à(s) doação(ões), as cláusulas aplicáveis ao(s) bem(ns) principal(is) leiloado(s);
  - 10.1.2. Acaso o fruto da(s) doação(ões) mencionada(s) no rosto do contrato de compromisso de compra e venda, tenha se dado por oferta de produtor(es) distinto(s) da venda principal, será(ão) firmado(s) entre as partes um contrato de doação acessório ao contrato principal, contendo a(s) cláusula(s) e a(s) descrição(ões) da(s) doação(ões), ficando a cargo do(s) doador(es) a responsabilidade por proceder a entrega, bem como para com a qualidade do(s) animal(is) e/ou produto(s) é de inteira responsabilidade do(s) doador(es).
  - 10.1.2.1. Na hipótese do item acima (10.1.2), a forma do frete corresponderá ao anúncio feito pelo leiloeiro.

### 11. FORO DE ELEIÇÃO.

- 11.1. Fica eleito o foro da cidade de Londrina para dirimir qualquer dúvida ou interpretação de cláusula e itens predisposto neste regulamento.

“É proibida a reprodução em parte ou no todo”.

**TOUROS**  
**Nelore HO RA**  
LEILÃO VIRTUAL 

**22** OUT • TERÇA-FEIRA

**20h30**

## LOTE 1

# HORA2991

REM ARMADOR X PROVADOR

GENOTIPADO

SUPERPRECOCE

NASC.: 30/08/2017 PESO: 826 KG CE: 40 CM

BAT1

### ANCP

MGTe	TOP MGTe	MP120	TOP MP120	DP210	TOP DP210	DP450	TOP DP450
23,11	0,1	3,76	1	16,12	0,5	27,93	0,5

DPE365	TOP DPE365	DAOL	TOP DAOL	DACAB	TOP DACAB	DSTAY	TOP DSTAY
1,67	0,5	2,72	2	0,15	11	87,52	0,5

D3P	TOP D3P	DPCQ	TOP DPCQ	PAC	TOP PAC
80,93	0,5	14,54	0,5	10,01	0,5

### ABCZ

iABCZ	DECA	PD-Edg	DECA PD-Edg	PA-EDg	DECA PA-EDg	PS-Edg	DECA PS-Edg	PM-Emg	DECA PM-Emg
24,46	1	10,48	1	15,47	1	21,43	1	1,67	2

IPPg	DECA IPPg	SATAYg	DECA SATAYg	PE-365g	DECA PE-365g	AOLg	DECA AOLg	ACABg	DECA ACABg
-22,13	1	36,17	1	876	1	3,02	1	1,82	1



ACESSE A PÁGINA DO ANIMAL

## LOTE 2

# HORA2952

3T DA ALÔ BRASIL X REM ARMADOR

GENOTIPADO

PRECOCE

NASC.: 11/08/2017 PESO: 775 KG CE: 43 CM BAT1

### ANCP

MGTe	TOP MGTe	MP120	TOP MP120	DP210	TOP DP210	DP450	TOP DP450
16,01	3	5,26	0,1	11,72	3	18,94	7

DPE365	TOP DPE365	DAOL	TOP DAOL	DACAB	TOP DACAB	DSTAY	TOP DSTAY
1,05	3	0,35	25	0,22	7	72,01	15

D3P	TOP D3P	DPCQ	TOP DPCQ	PAC	TOP PAC
74,08	4	7,81	4	5,67	7

### ABCZ

iABCZ	DECA	PD-Edg	DECA PD-Edg	PA-EDg	DECA PA-EDg	PS-Edg	DECA PS-Edg	PM-Emg	DECA PM-Emg
21,65	1	7,04	1	9,94	1	14,6	1	3,64	1

IPPg	DECA IPPg	SATAYg	DECA SATAYg	PE-365g	DECA PE-365g	AOLg	DECA AOLg	ACABg	DECA ACABg
-30,45	1	34,45	2	1,031	1	2,132	1	1,105	1



ACESSE A PÁGINA DO ANIMAL

**LOTE 3**

**HORA3150**

REM ARMADOR X TRUCK DA ALÔ BRASIL

GENOTIPADO

SUPERPRECOCE

NASC.: 06/10/2017 PESO: 782 KG CE: 38 CM

BAT1

**ANCP**

MGTe	TOP MGTe	MP120	TOP MP120	DP210	TOP DP210	DP450	TOP DP450
24,15	0,1	2,52	8	16,23	0,5	28,91	0,5

DPE365	TOP DPE365	DAOL	TOP DAOL	DACAB	TOP DACAB	DSTAY	TOP DSTAY
1,63	0,5	3,86	0,5	0,26	5	85,77	0,5

D3P	TOP D3P	DPCQ	TOP DPCQ	PAC	TOP PAC
85,81	0,1	12,57	1	9,54	0,5

**ABCZ**

iABCZ	DECA	PD-Edg	DECA PD-Edg	PA-EDg	DECA PA-EDg	PS-Edg	DECA PS-Edg	PM-Emg	DECA PM-Emg
22,38	1	9,67	1	15,38	1	19,55	1	3,45	1

IPPg	DECA IPPg	SATAYg	DECA SATAYg	PE-365g	DECA PE-365g	AOLg	DECA AOLg	ACABg	DECA ACABg
-18,97	1	31,22	4	1,39	1	3,521	1	2,253	1

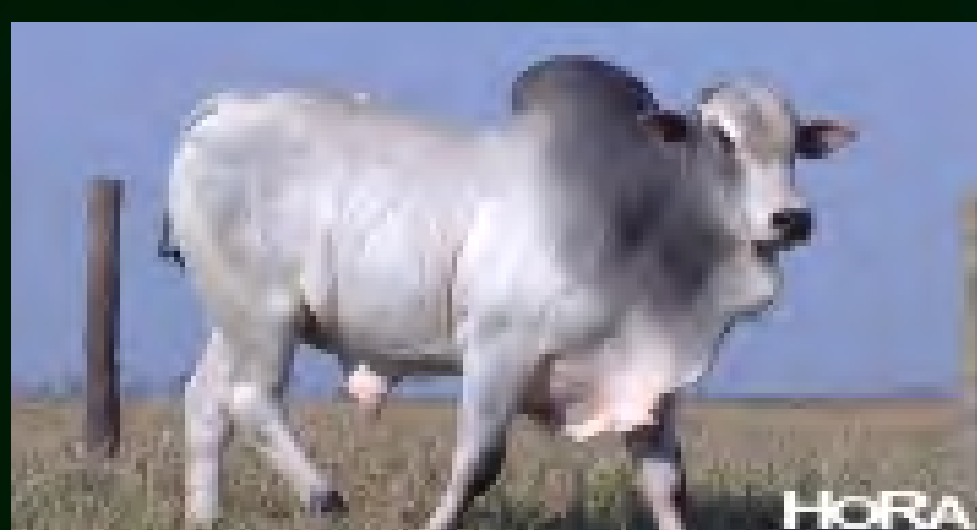

**ACESSE A PÁGINA DO ANIMAL**

## LOTE 4

# HORA3094

D6595 DA MN X REM ARMADOR

GENOTIPADO

NASC.: 15/09/2017 PESO: 809 KG CE: 40 CM BAT1

### ANCP

MGTe	TOP MGTe	MP120	TOP MP120	DP210	TOP DP210	DP450	TOP DP450
20,65	0,5	2,35	10	16,51	0,5	24,02	2

DPE365	TOP DPE365	DAOL	TOP DAOL	DACAB	TOP DACAB	DSTAY	TOP DSTAY
0,39	20	4,51	0,1	0,33	4	87,91	0,5

D3P	TOP D3P	DPCQ	TOP DPCQ	PAC	TOP PAC
63,17	27	14,47	0,5	11,28	0,1

### ABCZ

iABCZ	DECA	PD-Edg	DECA PD-Edg	PA-EDg	DECA PA-EDg	PS-Edg	DECA PS-Edg	PM-Emg	DECA PM-Emg
18,95	1	5,98	1	10,27	1	15,15	1	2,95	1

IPPg	DECA IPPg	SATAYg	DECA SATAYg	PE-365g	DECA PE-365g	AOLg	DECA AOLg	ACABg	DECA ACABg
-16,56	1	36,53	1	282	2	3,463	1	1,908	1



ACESSE A PÁGINA DO ANIMAL



## LOTE 5

# HORA3345

ZEUS TE DA HORA X RAIN RSN

RANK CAR 1

GENOTIPADO

PRECOCE

NASC.: 26/12/2017 PESO: 662 KG CE: 33 CM BAT2

### ANCP

MGTe	TOP MGTe	MP120	TOP MP120	DP210	TOP DP210	DP450	TOP DP450
22,36	0,5	4,35	0,5	14,19	1	26,9	1

DPE365	TOP DPE365	DAOL	TOP DAOL	DACAB	TOP DACAB	DSTAY	TOP DSTAY
1,64	0,5	3,37	0,5	0,66	0,5	84,23	1

D3P	TOP D3P	DPCQ	TOP DPCQ	PAC	TOP PAC
86,09	0,1	13,44	0,5	7,74	2

### ABCZ

iABCZ	DECA	PD-Edg	DECA PD-Edg	PA-EDg	DECA PA-EDg	PS-Edg	DECA PS-Edg	PM-Emg	DECA PM-Emg
19,3	1	9,54	1	13,14	1	15,08	1	3,04	1

IPPg	DECA IPPg	SATAYg	DECA SATAYg	PE-365g	DECA PE-365g	AOLg	DECA AOLg	ACABg	DECA ACABg
-11,6	2	32,23	3	1,053	1	2,464	1	2,551	1



ACESSE A PÁGINA DO ANIMAL

## LOTE 6

# HORA3230

TRUCK DA ALÔ BRASIL X RAIN RSN

PRECOCE

NASC.: 17/11/2017 PESO: 643 KG CE: 38 CM BAT2

### ANCP

MGTe	TOP MGTe	MP120	TOP MP120	DP210	TOP DP210	DP450	TOP DP450
14,36	5	1,95	15	9,95	6	19,17	6

DPE365	TOP DPE365	DAOL	TOP DAOL	DACAB	TOP DACAB	DSTAY	TOP DSTAY
1,34	1	2,03	4	0,17	10	66,4	27

D3P	TOP D3P	DPCQ	TOP DPCQ	PAC	TOP PAC
68,33	12	7,33	5	4,25	17

### ABCZ

iABCZ	DECA	PD-Edg	DECA PD-Edg	PA-EDg	DECA PA-EDg	PS-Edg	DECA PS-Edg	PM-Emg	DECA PM-Emg
15,29	1	6,85	1	10,07	1	13,39	1	3,67	1

IPPg	DECA IPPg	SATAYg	DECA SATAYg	PE-365g	DECA PE-365g	AOLg	DECA AOLg	ACABg	DECA ACABg
-10,98	2	29,18	5	1,089	1	2,731	1	1,55	1



ACESSE A PÁGINA DO ANIMAL

## LOTE 7

# HORA2968

TRUCK DA ALÔ BRASIL X REM USP

PRECOCE

NASC.: 18/08/2017 PESO: 682 KG CE: 36 CM BAT2

### ANCP

MGTe	TOP MGTe	MP120	TOP MP120	DP210	TOP DP210	DP450	TOP DP450
13,33	7	3,04	4	7,68	14	13,86	17

DPE365	TOP DPE365	DAOL	TOP DAOL	DACAB	TOP DACAB	DSTAY	TOP DSTAY
1,03	3	1,69	6	0,27	5	75,01	10

D3P	TOP D3P	DPCQ	TOP DPCQ	PAC	TOP PAC
75,41	3	6,26	7	6,02	6

### ABCZ

iABCZ	DECA	PD-Edg	DECA PD-Edg	PA-EDg	DECA PA-EDg	PS-Edg	DECA PS-Edg	PM-Emg	DECA PM-Emg
20,21	1	7,53	1	12,71	1	17,4	1	5,12	1

IPPg	DECA IPPg	SATAYg	DECA SATAYg	PE-365g	DECA PE-365g	AOLg	DECA AOLg	ACABg	DECA ACABg
-17,93	1	30,14	4	1,191	1	1,906	1	773	2



ACESSE A PÁGINA DO ANIMAL

**LOTE 8**

**HORA3139**

D6595 DA MN X TRUCK DA ALÔ BRASIL

NASC.: 06/10/2017 PESO: 679 KG CE: 34 CM BAT2

**ANCP**

MGTe	TOP MGTe	MP120	TOP MP120	DP210	TOP DP210	DP450	TOP DP450
13,73	6	3,12	3	7,88	13	15,17	13
DPE365	TOP DPE365	DAOL	TOP DAOL	DACAB	TOP DACAB	DSTAY	TOP DSTAY
0,68	9	1,98	4	0,32	4	76,71	7
D3P	TOP D3P	DPCQ	TOP DPCQ	PAC	TOP PAC		
71,41	7	3,67	16	5,83	6		

**ABCZ**

iABCZ	DECA	PD-Edg	DECA PD-Edg	PA-EDg	DECA PA-EDg	PS-Edg	DECA PS-Edg	PM-Emg	DECA PM-Emg
16,2	1	6	1	9,83	1	14,02	1	3,62	1
IPPg	DECA IPPg	SATAYg	DECA SATAYg	PE-365g	DECA PE-365g	AOLg	DECA AOLg	ACABg	DECA ACABg
-12,22	2	32,28	3	485	1	2,751	1	2,156	1



[▶ ACESSE A PÁGINA DO ANIMAL](#)

## LOTE 9

# HORA3125

D6595 DA MN X PROVADOR

NASC.: 04/10/2017 PESO: 755 KG CE: 38 CM BAT2

### ANCP

MGTe	TOP MGTe	MP120	TOP MP120	DP210	TOP DP210	DP450	TOP DP450
14,74	5	2,32	10	9,53	7	19,09	6

DPE365	TOP DPE365	DAOL	TOP DAOL	DACAB	TOP DACAB	DSTAY	TOP DSTAY
0,14	39	2,24	3	0,22	7	79,44	4

D3P	TOP D3P	DPCQ	TOP DPCQ	PAC	TOP PAC
68,78	11	6,6	6	6,85	3

### ABCZ

iABCZ	DECA	PD-Edg	DECA PD-Edg	PA-EDg	DECA PA-EDg	PS-Edg	DECA PS-Edg	PM-Emg	DECA PM-Emg
18,19	1	6,32	1	10,41	1	15,63	1	2,36	1

IPPg	DECA IPPg	SATAYg	DECA SATAYg	PE-365g	DECA PE-365g	AOLg	DECA AOLg	ACABg	DECA ACABg
-11,11	2	37,7	1	-1	6	2,881	1	937	2



ACESSE A PÁGINA DO ANIMAL

## LOTE 10

# HORA2954

D6595 DA MN X REM TORIXOREU

PRECOCE

NASC.: 11/08/2017 PESO: 785 KG CE: 39 CM BAT3

### ANCP

MGTe	TOP MGTe	MP120	TOP MP120	DP210	TOP DP210	DP450	TOP DP450
13,36	7	3,13	3	6,41	21	16,36	11

DPE365	TOP DPE365	DAOL	TOP DAOL	DACAB	TOP DACAB	DSTAY	TOP DSTAY
0,2	33	1,97	4	0,02	32	80,59	3

D3P	TOP D3P	DPCQ	TOP DPCQ	PAC	TOP PAC
65,4	19	7,82	4	6,36	4

### ABCZ

iABCZ	DECA	PD-Edg	DECA PD-Edg	PA-EDg	DECA PA-EDg	PS-Edg	DECA PS-Edg	PM-Emg	DECA PM-Emg
14,09	1	3,71	2	6,96	1	10,75	1	3,36	1

IPPg	DECA IPPg	SATAYg	DECA SATAYg	PE-365g	DECA PE-365g	AOLg	DECA AOLg	ACABg	DECA ACABg
-9,55	2	35,06	1	134	4	2,549	1	1,296	1



ACESSE A PÁGINA DO ANIMAL

## LOTE 11

# HORA2990

REM ARMADOR X BIG DO BOM JESUS

PRECOCE

NASC.: 28/08/2017 PESO: 735 KG CE: 38 CM BAT3

### ANCP

MGTe	TOP MGTe	MP120	TOP MP120	DP210	TOP DP210	DP450	TOP DP450
14	6	2,12	13	11,39	3	19,46	6

DPE365	TOP DPE365	DAOL	TOP DAOL	DACAB	TOP DACAB	DSTAY	TOP DSTAY
0,86	5	1,03	12	0,31	4	67,27	25

D3P	TOP D3P	DPCQ	TOP DPCQ	PAC	TOP PAC
62,13	31	5,86	8	5,3	9

### ABCZ

iABCZ	DECA	PD-Edg	DECA PD-Edg	PA-EDg	DECA PA-EDg	PS-Edg	DECA PS-Edg	PM-Emg	DECA PM-Emg
16,9	1	7,77	1	13,52	1	18,76	1	2,25	1

IPPg	DECA IPPg	SATAYg	DECA SATAYg	PE-365g	DECA PE-365g	AOLg	DECA AOLg	ACABg	DECA ACABg
-5,14	4	31,45	3	767	1	1,247	1	1,983	1



ACESSE A PÁGINA DO ANIMAL

**LOTE 12**

**HORA3060**

REM VOKOLO X REM TORIXOREU

GENOTIPADO

PRECOCE

NASC.: 08/09/2017 PESO: 709 KG CE: 37 CM BAT3

**ANCP**

MGTe	TOP MGTe	MP120	TOP MP120	DP210	TOP DP210	DP450	TOP DP450
19,26	1	4,81	0,5	10,35	5	20,86	4

DPE365	TOP DPE365	DAOL	TOP DAOL	DACAB	TOP DACAB	DSTAY	TOP DSTAY
1,13	2	3,39	0,5	-0,13	77	82,59	2

D3P	TOP D3P	DPCQ	TOP DPCQ	PAC	TOP PAC
82,41	0,5	8,27	3	6,46	4

**ABCZ**

iABCZ	DECA	PD-Edg	DECA PD-Edg	PA-EDg	DECA PA-EDg	PS-Edg	DECA PS-Edg	PM-Emg	DECA PM-Emg
22,88	1	9,28	1	16,38	1	22,07	1	2,59	1

IPPg	DECA IPPg	SATAYg	DECA SATAYg	PE-365g	DECA PE-365g	AOLg	DECA AOLg	ACABg	DECA ACABg
-14,61	1	33,91	2	1,02	1	3,964	1	-486	8

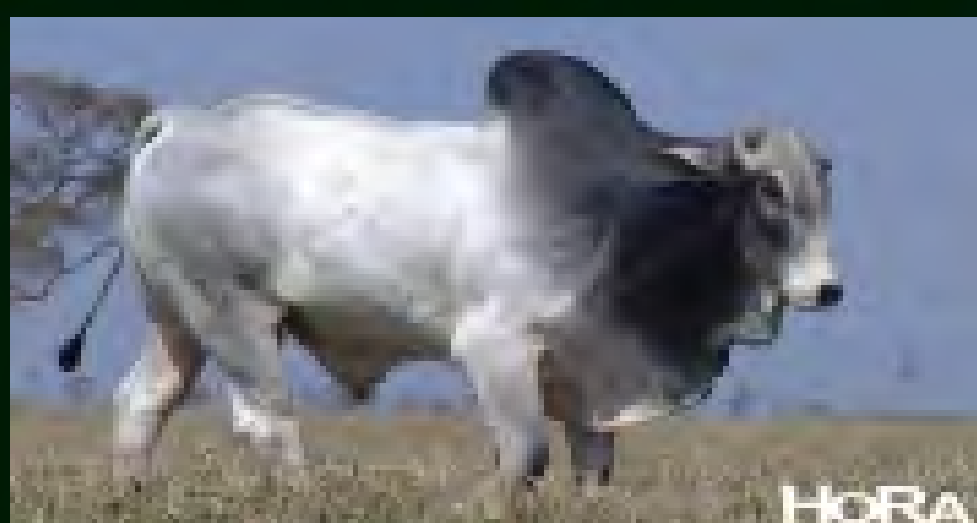

ACESSE A PÁGINA DO ANIMAL



## LOTE 13

# HORA3253

REM UPONIC X C8288 DA MN (BACANA)

PRECOCE

NASC.: 20/11/2017 PESO: 685 KG CE: 38 CM BAT3

### ANCP

MGTe	TOP MGTe	MP120	TOP MP120	DP210	TOP DP210	DP450	TOP DP450
13,8	6	1,81	18	8,68	9	16,2	11

DPE365	TOP DPE365	DAOL	TOP DAOL	DACAB	TOP DACAB	DSTAY	TOP DSTAY
0,81	6	1,21	10	0,65	0,5	76,5	8

D3P	TOP D3P	DPCQ	TOP DPCQ	PAC	TOP PAC
72,45	6	6,61	6	4,11	18

### ABCZ

iABCZ	DECA	PD-Edg	DECA PD-Edg	PA-EDg	DECA PA-EDg	PS-Edg	DECA PS-Edg	PM-Emg	DECA PM-Emg
16,47	1	4,91	1	7,46	1	9,92	1	1,5	2

IPPg	DECA IPPg	SATAYg	DECA SATAYg	PE-365g	DECA PE-365g	AOLg	DECA AOLg	ACABg	DECA ACABg
-19,32	1	35,74	1	889	1	1,709	1	3,802	1



ACESSE A PÁGINA DO ANIMAL

## LOTE 14

# HORA3183

3T DA ALÔ BRASIL X REM TORIXOREU

GENOTIPADO

NASC.: 15/10/2017 PESO: 728 KG CE: 39 CM BAT4

### ANCP

MGTe	TOP MGTe	MP120	TOP MP120	DP210	TOP DP210	DP450	TOP DP450
23,64	0,1	5,26	0,1	15,09	0,5	30,23	0,5

DPE365	TOP DPE365	DAOL	TOP DAOL	DACAB	TOP DACAB	DSTAY	TOP DSTAY
1,54	0,5	3,66	0,5	0,05	25	79,45	4

D3P	TOP D3P	DPCQ	TOP DPCQ	PAC	TOP PAC
82,54	0,5	11,94	1	4,54	14

### ABCZ

iABCZ	DECA	PD-Edg	DECA PD-Edg	PA-EDg	DECA PA-EDg	PS-Edg	DECA PS-Edg	PM-Emg	DECA PM-Emg
24,69	1	6,57	1	12,31	1	17,88	1	4,13	1

IPPg	DECA IPPg	SATAYg	DECA SATAYg	PE-365g	DECA PE-365g	AOLg	DECA AOLg	ACABg	DECA ACABg
-31,25	1	36,61	1	1,074	1	3,349	1	425	3



ACESSE A PÁGINA DO ANIMAL

## LOTE 15

# HORA3272

REM ARMADOR X REM USP

PRECOCE

NASC.: 20/11/2017 PESO: 699 KG CE: 38 CM BAT4

### ANCP

MGTe	TOP MGTe	MP120	TOP MP120	DP210	TOP DP210	DP450	TOP DP450
16,55	3	2,33	10	9,75	6	22,43	3

DPE365	TOP DPE365	DAOL	TOP DAOL	DACAB	TOP DACAB	DSTAY	TOP DSTAY
0,92	4	2,27	3	0,43	2	73,76	12

D3P	TOP D3P	DPCQ	TOP DPCQ	PAC	TOP PAC
77,05	2	8,37	3	5,57	8

### ABCZ

iABCZ	DECA	PD-Edg	DECA PD-Edg	PA-EDg	DECA PA-EDg	PS-Edg	DECA PS-Edg	PM-Emg	DECA PM-Emg
21,41	1	6,68	1	13,17	1	19,76	1	2,53	1

IPPg	DECA IPPg	SATAYg	DECA SATAYg	PE-365g	DECA PE-365g	AOLg	DECA AOLg	ACABg	DECA ACABg
-19,2	1	35,25	1	902	1	2,908	1	3,025	1



ACESSE A PÁGINA DO ANIMAL

## LOTE 16

# HORA3239

TRUCK DA ALÔ BRASIL X REM ARMADOR

GENOTIPADO

SUPERPRECOCE

NASC.: 17/11/2017 PESO: 728 KG CE: 35 CM IND

### ANCP

MGTe	TOP MGTe	MP120	TOP MP120	DP210	TOP DP210	DP450	TOP DP450
20,31	0,5	2,08	13	16,46	0,5	31,29	0,5

DPE365	TOP DPE365	DAOL	TOP DAOL	DACAB	TOP DACAB	DSTAY	TOP DSTAY
1,23	2	1,5	7	0,3	4	70,36	18

D3P	TOP D3P	DPCQ	TOP DPCQ	PAC	TOP PAC
65,51	19	11,21	2	5,75	7

### ABCZ

iABCZ	DECA	PD-Edg	DECA PD-Edg	PA-EDg	DECA PA-EDg	PS-Edg	DECA PS-Edg	PM-Emg	DECA PM-Emg
19,62	1	10,86	1	15,81	1	19,18	1	3,88	1

IPPg	DECA IPPg	SATAYg	DECA SATAYg	PE-365g	DECA PE-365g	AOLg	DECA AOLg	ACABg	DECA ACABg
-9,77	2	28,03	6	1,26	1	1,373	1	1,962	1



ACESSE A PÁGINA DO ANIMAL

## LOTE 17

# HORA3398

REM ARMADOR X BIG DO BOM JESUS

PRECOCE

NASC.: 05/01/2018 PESO: 630 KG CE: 35 CM IND

### ANCP

MGTe	TOP MGTe	MP120	TOP MP120	DP210	TOP DP210	DP450	TOP DP450
14,53	5	2	14	12,16	2	19,73	6

DPE365	TOP DPE365	DAOL	TOP DAOL	DACAB	TOP DACAB	DSTAY	TOP DSTAY
1,04	3	0,63	19	0,19	8	63,72	35

D3P	TOP D3P	DPCQ	TOP DPCQ	PAC	TOP PAC
70,32	9	6,87	6	4,02	19

### ABCZ

iABCZ	DECA	PD-Edg	DECA PD-Edg	PA-EDg	DECA PA-EDg	PS-Edg	DECA PS-Edg	PM-Emg	DECA PM-Emg
18,66	1	9,93	1	13,12	1	16,09	1	2,28	1

IPPg	DECA IPPg	SATAYg	DECA SATAYg	PE-365g	DECA PE-365g	AOLg	DECA AOLg	ACABg	DECA ACABg
-12,54	2	31,21	4	961	1	1,655	1	2,325	1



ACESSE A PÁGINA DO ANIMAL

## LOTE 18

# HORA2914

REM ARMADOR X TRUCK DA ALÔ BRASIL

GENOTIPADO

SUPERPRECOCE

NASC.: 31/07/2017 PESO: 877 KG CE: 40 CM

BAT6

### ANCP

MGTe	TOP MGTe	MP120	TOP MP120	DP210	TOP DP210	DP450	TOP DP450
24,78	0,1	4,91	0,1	16,48	0,5	34,8	0,1

DPE365	TOP DPE365	DAOL	TOP DAOL	DACAB	TOP DACAB	DSTAY	TOP DSTAY
1,66	0,5	3,3	0,5	0,54	1	77,42	6

D3P	TOP D3P	DPCQ	TOP DPCQ	PAC	TOP PAC
73,34	5	17,52	0,1	11,52	0,1

### ABCZ

iABCZ	DECA	PD-Edg	DECA PD-Edg	PA-EDg	DECA PA-EDg	PS-Edg	DECA PS-Edg	PM-Emg	DECA PM-Emg
22,61	1	9,19	1	15,67	1	21,33	1	3,46	1

IPPg	DECA IPPg	SATAYg	DECA SATAYg	PE-365g	DECA PE-365g	AOLg	DECA AOLg	ACABg	DECA ACABg
-19,32	1	31,56	3	1,251	1	3,561	1	2,648	1

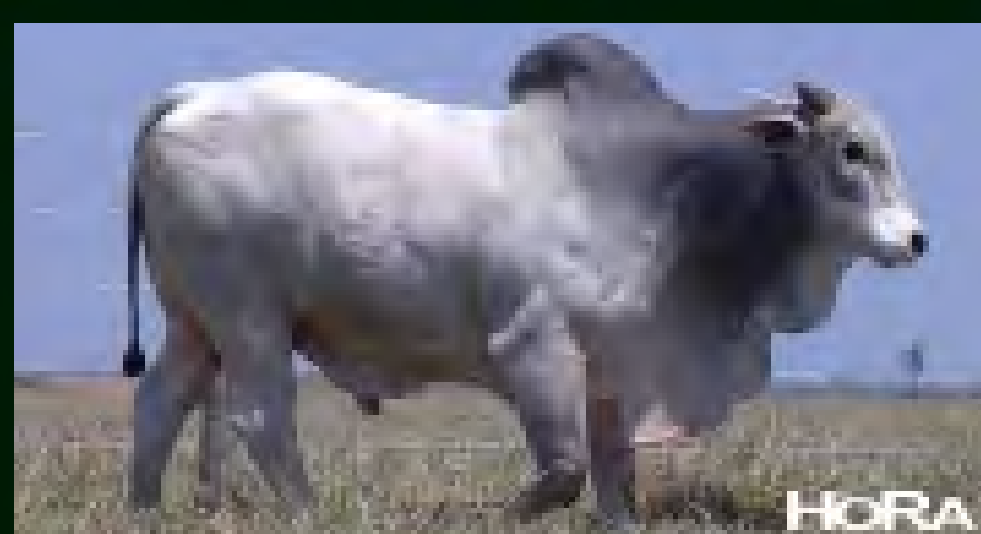

ACESSE A PÁGINA DO ANIMAL

## LOTE 19

# HORA3120

REM ARMADOR X C8288 DA MN (BACANA)

GENOTIPADO

NASC.: 04/10/2017 PESO: 779 KG CE: 36 CM BAT6

### ANCP

MGTe	TOP MGTe	MP120	TOP MP120	DP210	TOP DP210	DP450	TOP DP450
18,29	2	2,66	6	12,77	2	24,85	2

DPE365	TOP DPE365	DAOL	TOP DAOL	DACAB	TOP DACAB	DSTAY	TOP DSTAY
1,09	2	2,13	3	0,31	4	77,49	6

D3P	TOP D3P	DPCQ	TOP DPCQ	PAC	TOP PAC
72,78	5	8,98	3	6,11	5

### ABCZ

iABCZ	DECA	PD-Edg	DECA PD-Edg	PA-EDg	DECA PA-EDg	PS-Edg	DECA PS-Edg	PM-Emg	DECA PM-Emg
19,51	1	8,23	1	11,66	1	17,32	1	0,87	3

IPPg	DECA IPPg	SATAYg	DECA SATAYg	PE-365g	DECA PE-365g	AOLg	DECA AOLg	ACABg	DECA ACABg
-19,15	1	34,27	2	1,008	1	2,557	1	2,538	1

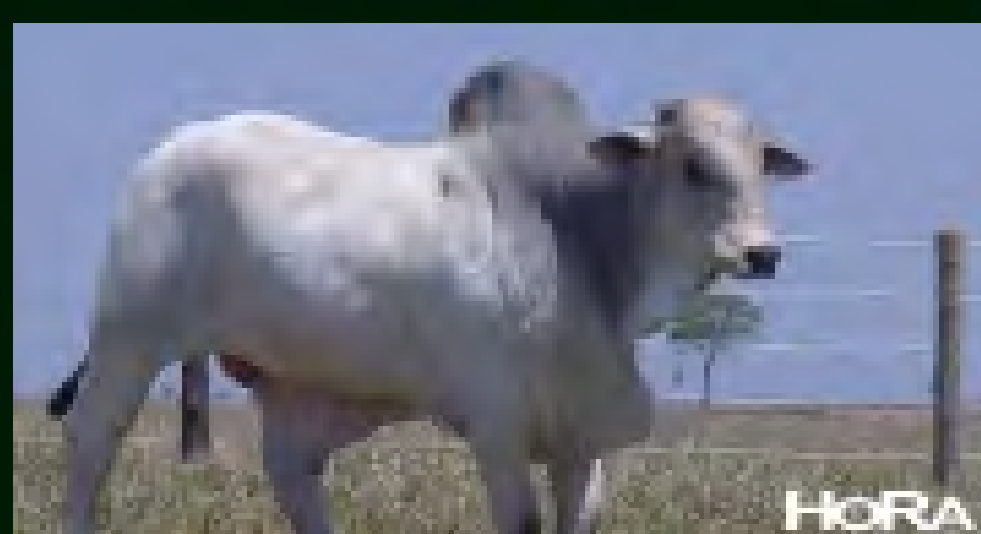

ACESSE A PÁGINA DO ANIMAL

## LOTE 20

# HORA2995

TRUCK DA ALÔ BRASIL X PROVADOR

GENOTIPADO

PRECOCE

NASC.: 30/08/2017 PESO: 732 KG CE: 37 CM BAT6

### ANCP

MGTe	TOP MGTe	MP120	TOP MP120	DP210	TOP DP210	DP450	TOP DP450
18,58	1	1,79	18	11,44	3	23,6	2

DPE365	TOP DPE365	DAOL	TOP DAOL	DACAB	TOP DACAB	DSTAY	TOP DSTAY
1,15	2	3,92	0,5	1,01	0,1	76,16	8

D3P	TOP D3P	DPCQ	TOP DPCQ	PAC	TOP PAC
74,69	4	8,76	3	7,28	2

### ABCZ

iABCZ	DECA	PD-Edg	DECA PD-Edg	PA-EDg	DECA PA-EDg	PS-Edg	DECA PS-Edg	PM-Emg	DECA PM-Emg
18,36	1	9,66	1	13,03	1	18,25	1	2,56	1

IPPg	DECA IPPg	SATAYg	DECA SATAYg	PE-365g	DECA PE-365g	AOLg	DECA AOLg	ACABg	DECA ACABg
-17,46	1	28,76	5	962	1	2,24	1	1,945	1



ACESSE A PÁGINA DO ANIMAL



## LOTE 21

# HORA2905

GHETO FIV DA EUROPA X C8288 DA MN (BACANA)

PRECOCE

NASC.: 01/06/2017 PESO: 851 KG CE: 45 CM BAT6

### ANCP

MGTe	TOP MGTe	MP120	TOP MP120	DP210	TOP DP210	DP450	TOP DP450
13,43	7	0,69	45	7,54	14	16,81	10

DPE365	TOP DPE365	DAOL	TOP DAOL	DACAB	TOP DACAB	DSTAY	TOP DSTAY
0,75	7	2,07	4	-0,16	83	81,29	3

D3P	TOP D3P	DPCQ	TOP DPCQ	PAC	TOP PAC
66,56	16	7,7	4	4,12	18

### ABCZ

iABCZ	DECA	PD-Edg	DECA PD-Edg	PA-EDg	DECA PA-EDg	PS-Edg	DECA PS-Edg	PM-Emg	DECA PM-Emg
19,42	1	7,13	1	12,13	1	17,28	1	0,7	4

IPPg	DECA IPPg	SATAYg	DECA SATAYg	PE-365g	DECA PE-365g	AOLg	DECA AOLg	ACABg	DECA ACABg
-21,36	1	35,05	1	752	1	2,447	1	361	4



ACESSE A PÁGINA DO ANIMAL

## LOTE 22

# HORA3220

TRUCK DA ALÔ BRASIL X REM ARMADOR

GENOTIPADO

PRECOCE

NASC.: 15/11/2017 PESO: 725 KG CE: 35 CM BAT6

### ANCP

MGTe	TOP MGTe	MP120	TOP MP120	DP210	TOP DP210	DP450	TOP DP450
21,7	0,5	3,43	2	12,7	2	27,75	1

DPE365	TOP DPE365	DAOL	TOP DAOL	DACAB	TOP DACAB	DSTAY	TOP DSTAY
1,25	1	4,16	0,5	0,31	4	79,77	4

D3P	TOP D3P	DPCQ	TOP DPCQ	PAC	TOP PAC
76,83	2	12,76	1	7,39	2

### ABCZ

iABCZ	DECA	PD-Edg	DECA PD-Edg	PA-EDg	DECA PA-EDg	PS-Edg	DECA PS-Edg	PM-Emg	DECA PM-Emg
25,29	1	11,19	1	19,59	1	27,89	1	4,2	1

IPPg	DECA IPPg	SATAYg	DECA SATAYg	PE-365g	DECA PE-365g	AOLg	DECA AOLg	ACABg	DECA ACABg
-16,89	1	29,36	5	1,45	1	4,678	1	3,493	1



ACESSE A PÁGINA DO ANIMAL

## LOTE 23

# HORA2966

GHETO FIV DA EUROPA X JAYAMU DA MAT.

NASC.: 11/08/2017 PESO: 759 KG CE: 39 CM BAT6

### ANCP

MGTe	TOP MGTe	MP120	TOP MP120	DP210	TOP DP210	DP450	TOP DP450
14,88	4	-0,02	71	10,7	4	20,02	5

DPE365	TOP DPE365	DAOL	TOP DAOL	DACAB	TOP DACAB	DSTAY	TOP DSTAY
1,03	3	2,59	2	0,09	18	72,15	15

D3P	TOP D3P	DPCQ	TOP DPCQ	PAC	TOP PAC
66,63	16	6,99	5	3,05	29

### ABCZ

iABCZ	DECA	PD-Edg	DECA PD-Edg	PA-EDg	DECA PA-EDg	PS-Edg	DECA PS-Edg	PM-Emg	DECA PM-Emg
13,76	1	5,61	1	8,89	1	13,67	1	-1,33	9

IPPg	DECA IPPg	SATAYg	DECA SATAYg	PE-365g	DECA PE-365g	AOLg	DECA AOLg	ACABg	DECA ACABg
-17,3	1	32,77	3	895	1	2,456	1	1,01	1

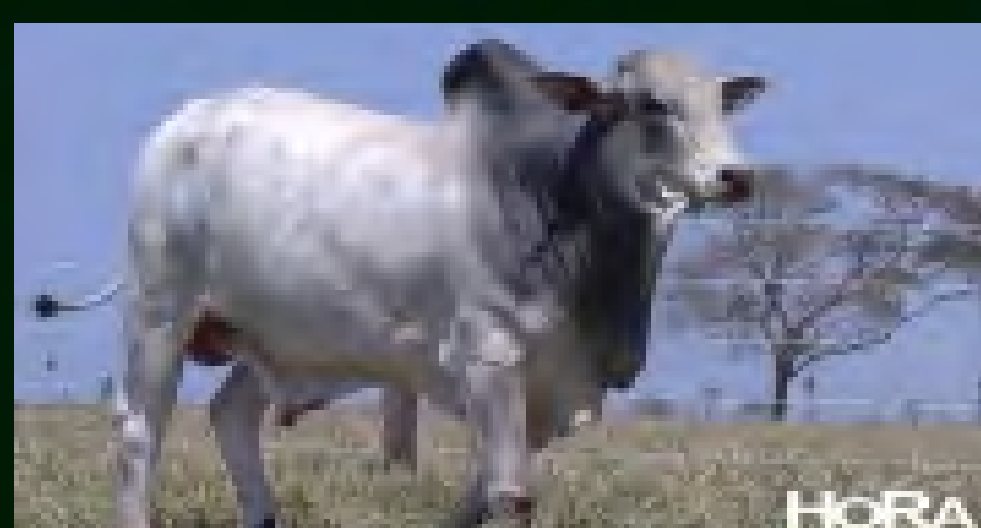

**ACESSE A PÁGINA DO ANIMAL**

**LOTE 24**

**HORA3216**

TRUCK DA ALÔ BRASIL X REM ARMADOR

GENOTIPADO

SUPERPRECOCE

NASC.: 15/11/2017 PESO: 686 KG CE: 37 CM

BAT6

**ANCP**

MGTe	TOP MGTe	MP120	TOP MP120	DP210	TOP DP210	DP450	TOP DP450
19,2	1	2,3	10	13	2	22,59	3

DPE365	TOP DPE365	DAOL	TOP DAOL	DACAB	TOP DACAB	DSTAY	TOP DSTAY
1,61	0,5	2,51	2	0,42	2	84,59	1

D3P	TOP D3P	DPCQ	TOP DPCQ	PAC	TOP PAC
70,28	9	9,5	2	8,54	1

**ABCZ**

iABCZ	DECA	PD-Edg	DECA PD-Edg	PA-EDg	DECA PA-EDg	PS-Edg	DECA PS-Edg	PM-Emg	DECA PM-Emg
20,08	1	10,75	1	13,27	1	13,39	1	4,17	1

IPPg	DECA IPPg	SATAYg	DECA SATAYg	PE-365g	DECA PE-365g	AOLg	DECA AOLg	ACABg	DECA ACABg
-16,75	1	29,36	5	1,437	1	3,221	1	2,7	1

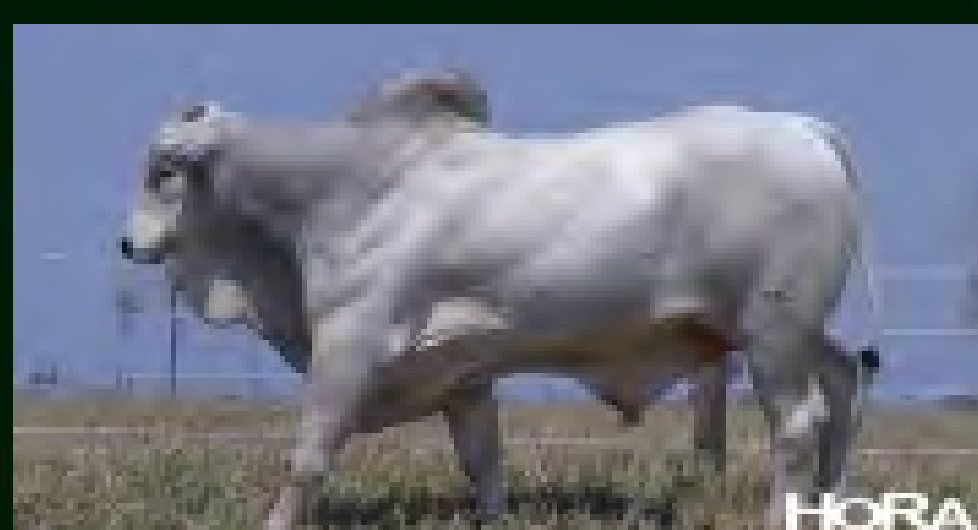

ACESSE A PÁGINA DO ANIMAL

## LOTE 25

# HORA2957

3T DA ALÔ BRASIL X REM VINICULTOR

GENOTIPADO

PRECOCE

NASC.: 11/08/2017 PESO: 677 KG CE: 38 CM BAT6

### ANCP

MGTe	TOP MGTe	MP120	TOP MP120	DP210	TOP DP210	DP450	TOP DP450
16,95	2	3,27	3	14,08	1	21,74	4

DPE365	TOP DPE365	DAOL	TOP DAOL	DACAB	TOP DACAB	DSTAY	TOP DSTAY
0,99	3	1,95	4	0,08	19	67,53	25

D3P	TOP D3P	DPCQ	TOP DPCQ	PAC	TOP PAC
65,41	19	7,18	5	2,87	32

### ABCZ

iABCZ	DECA	PD-Edg	DECA PD-Edg	PA-EDg	DECA PA-EDg	PS-Edg	DECA PS-Edg	PM-Emg	DECA PM-Emg
20,14	1	5,85	1	6,53	2	10,21	1	2,89	1

IPPg	DECA IPPg	SATAYg	DECA SATAYg	PE-365g	DECA PE-365g	AOLg	DECA AOLg	ACABg	DECA ACABg
-31,65	1	36,98	1	881	1	3,046	1	1,602	1

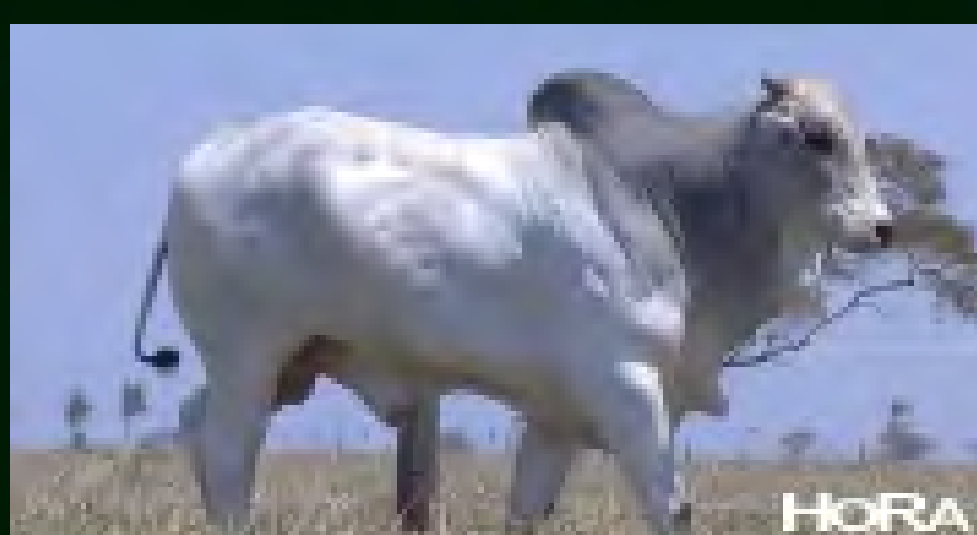

ACESSE A PÁGINA DO ANIMAL

## LOTE 26

# HORA3258

TRUCK DA ALÔ BRASIL X C8288 DA MN (BACANA)

NASC.: 20/11/2017 PESO: 724 KG CE: 39 CM BAT6

### ANCP

MGTe	TOP MGTe	MP120	TOP MP120	DP210	TOP DP210	DP450	TOP DP450
15,38	4	1,72	19	10,35	5	23,39	2
DPE365	TOP DPE365	DAOL	TOP DAOL	DACAB	TOP DACAB	DSTAY	TOP DSTAY
0,65	10	0,96	13	0,02	32	73,33	12
D3P	TOP D3P	DPCQ	TOP DPCQ	PAC	TOP PAC		
69,11	11	10,48	2	4,88	12		

### ABCZ

iABCZ	DECA	PD-Edg	DECA PD-Edg	PA-EDg	DECA PA-EDg	PS-Edg	DECA PS-Edg	PM-Emg	DECA PM-Emg
16,08	1	5,89	1	11,57	1	18,96	1	2,72	1
IPPg	DECA IPPg	SATAYg	DECA SATAYg	PE-365g	DECA PE-365g	AOLg	DECA AOLg	ACABg	DECA ACABg
-13,8	1	29	5	1,032	1	1,405	1	1,482	1

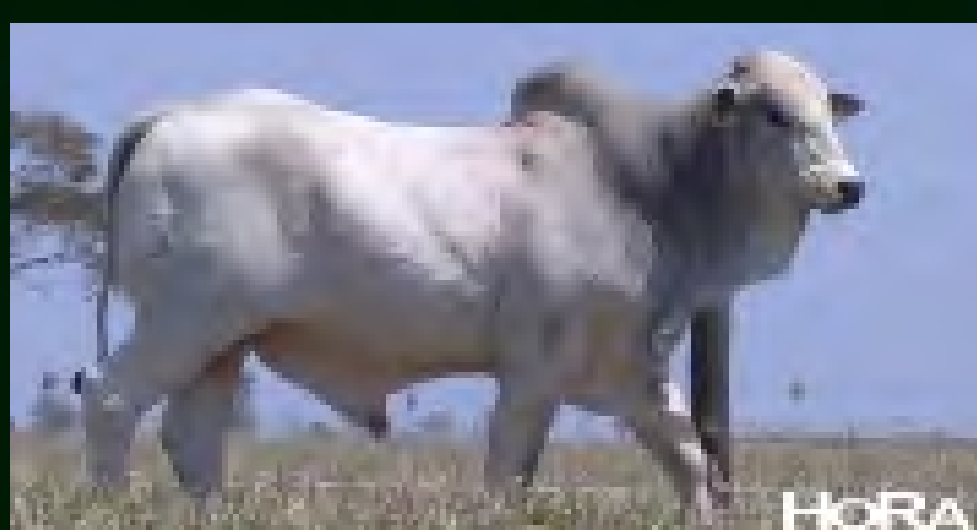

ACESSE A PÁGINA DO ANIMAL

## LOTE 27

# HORA3249

3T DA ALÔ BRASIL X SHERLOCK MAT.

GENOTIPADO

NASC.: 19/11/2017 PESO: 706 KG CE: 38 CM BAT6

### ANCP

MGTe	TOP MGTe	MP120	TOP MP120	DP210	TOP DP210	DP450	TOP DP450
19,69	1	1,98	15	12,29	2	25,26	2

DPE365	TOP DPE365	DAOL	TOP DAOL	DACAB	TOP DACAB	DSTAY	TOP DSTAY
1,64	0,5	2,29	3	0,32	4	79,68	4

D3P	TOP D3P	DPCQ	TOP DPCQ	PAC	TOP PAC
82,32	0,5	11,77	1	6,22	5

### ABCZ

iABCZ	DECA	PD-Edg	DECA PD-Edg	PA-EDg	DECA PA-EDg	PS-Edg	DECA PS-Edg	PM-Emg	DECA PM-Emg
26,31	1	9,34	1	14,77	1	21,3	1	3,06	1

IPPg	DECA IPPg	SATAYg	DECA SATAYg	PE-365g	DECA PE-365g	AOLg	DECA AOLg	ACABg	DECA ACABg
-28,55	1	36,15	1	1,251	1	2,498	1	1,97	1



ACESSE A PÁGINA DO ANIMAL

## LOTE 28

# HORA3073

TRUCK DA ALÔ BRASIL X REM TORIXOREU

GENOTIPADO

SUPERPRECOCE

NASC.: 10/09/2017 PESO: 758 KG CE: 42 CM

BAT7

### ANCP

MGTe	TOP MGTe	MP120	TOP MP120	DP210	TOP DP210	DP450	TOP DP450
20,49	0,5	4,56	0,5	13,53	1	26,1	1

DPE365	TOP DPE365	DAOL	TOP DAOL	DACAB	TOP DACAB	DSTAY	TOP DSTAY
2,1	0,1	1,64	6	0,15	11	79,21	4

D3P	TOP D3P	DPCQ	TOP DPCQ	PAC	TOP PAC
69,8	9	9,47	2	4,64	13

### ABCZ

iABCZ	DECA	PD-Edg	DECA PD-Edg	PA-EDg	DECA PA-EDg	PS-Edg	DECA PS-Edg	PM-Emg	DECA PM-Emg
19,78	1	8,21	1	13,93	1	19,62	1	4,32	1

IPPg	DECA IPPg	SATAYg	DECA SATAYg	PE-365g	DECA PE-365g	AOLg	DECA AOLg	ACABg	DECA ACABg
-12,49	2	29,52	5	1,325	1	3,219	1	2,031	1

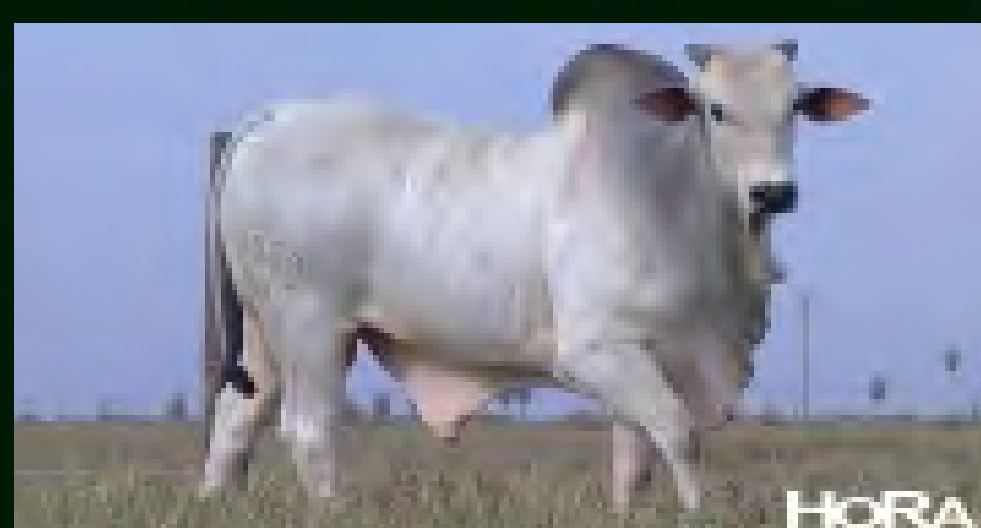

ACESSE A PÁGINA DO ANIMAL



## LOTE 29

# HORA3131

TRUCK DA ALÔ BRASIL X C8288 DA MN (BACANA)

GENOTIPADO

SUPERPRECOCE

NASC.: 05/10/2017 PESO: 723 KG CE: 35,5 CM BAT7

### ANCP

MGTe	TOP MGTe	MP120	TOP MP120	DP210	TOP DP210	DP450	TOP DP450
18,44	1	3,15	3	14,2	1	20,35	5

DPE365	TOP DPE365	DAOL	TOP DAOL	DACAB	TOP DACAB	DSTAY	TOP DSTAY
1,28	1	1,69	6	0,04	27	83,08	2

D3P	TOP D3P	DPCQ	TOP DPCQ	PAC	TOP PAC
74,63	4	7,94	4	9,88	0,5

### ABCZ

iABCZ	DECA	PD-Edg	DECA PD-Edg	PA-EDg	DECA PA-EDg	PS-Edg	DECA PS-Edg	PM-Emg	DECA PM-Emg
15,88	1	6,85	1	10,99	1	15,29	1	2,82	1

IPPg	DECA IPPg	SATAYg	DECA SATAYg	PE-365g	DECA PE-365g	AOLg	DECA AOLg	ACABg	DECA ACABg
-14,12	1	29,23	5	1,062	1	1,943	1	1,045	1



ACESSE A PÁGINA DO ANIMAL

## LOTE 30

# HORA3262

3T DA ALÔ BRASIL X REM USP

GENOTIPADO

PRECOCE

NASC.: 20/11/2017 PESO: 652 KG CE: 41 CM BAT7

### ANCP

MGTe	TOP MGTe	MP120	TOP MP120	DP210	TOP DP210	DP450	TOP DP450
16,25	3	5,34	0,1	7,15	16	17,84	8

DPE365	TOP DPE365	DAOL	TOP DAOL	DACAB	TOP DACAB	DSTAY	TOP DSTAY
1,46	0,5	1,07	12	0,04	27	84,4	1

D3P	TOP D3P	DPCQ	TOP DPCQ	PAC	TOP PAC
78,11	2	1,85	28	8,8	0,5

### ABCZ

iABCZ	DECA	PD-Edg	DECA PD-Edg	PA-EDg	DECA PA-EDg	PS-Edg	DECA PS-Edg	PM-Emg	DECA PM-Emg
25,54	1	6,89	1	12,02	1	17,81	1	4,4	1

IPPg	DECA IPPg	SATAYg	DECA SATAYg	PE-365g	DECA PE-365g	AOLg	DECA AOLg	ACABg	DECA ACABg
-30,62	1	38,47	1	821	1	1,962	1	25	5

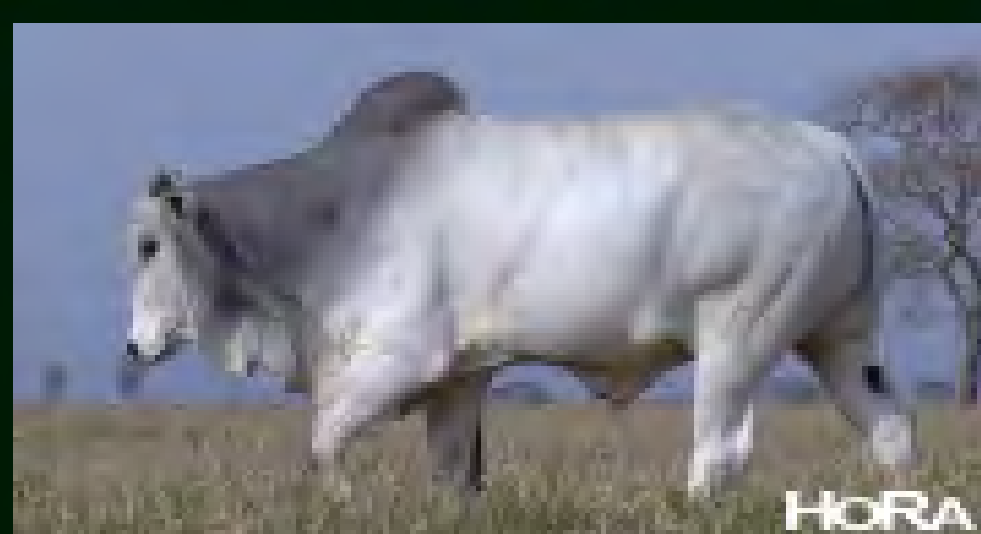

ACESSE A PÁGINA DO ANIMAL

## LOTE 31

# HORA3000

TRUCK DA ALÔ BRASIL X C8288 DA MN (BACANA)

RANK CAR 2

GENOTIPADO

SUPERPRECOCE

NASC.: 30/08/2017 PESO: 712 KG CE: 39 CM BAT7

### ANCP

MGTe	TOP MGTe	MP120	TOP MP120	DP210	TOP DP210	DP450	TOP DP450
16,49	3	2,3	10	10,08	5	17,65	9

DPE365	TOP DPE365	DAOL	TOP DAOL	DACAB	TOP DACAB	DSTAY	TOP DSTAY
1,65	0,5	2,15	3	0,45	2	73,1	13

D3P	TOP D3P	DPCQ	TOP DPCQ	PAC	TOP PAC
82,11	0,5	6,58	6	5,52	8

### ABCZ

iABCZ	DECA	PD-Edg	DECA PD-Edg	PA-EDg	DECA PA-EDg	PS-Edg	DECA PS-Edg	PM-Emg	DECA PM-Emg
15,88	1	6,85	1	10,99	1	15,29	1	2,82	1

IPPg	DECA IPPg	SATAYg	DECA SATAYg	PE-365g	DECA PE-365g	AOLg	DECA AOLg	ACABg	DECA ACABg
-14,12	1	29,23	5	1,062	1	1,979	1	943	2



ACESSE A PÁGINA DO ANIMAL

## LOTE 32

# HORA3067

SHERLOCK MAT. X REM TORIXOREU

NASC.: 09/09/2017 PESO: 726 KG CE: 38,5 CM BAT7

### ANCP

MGTe	TOP MGTe	MP120	TOP MP120	DP210	TOP DP210	DP450	TOP DP450
12,67	8	0,92	39	7,06	17	18,66	7

DPE365	TOP DPE365	DAOL	TOP DAOL	DACAB	TOP DACAB	DSTAY	TOP DSTAY
1,3	1	1,7	6	0,53	1	66,47	27

D3P	TOP D3P	DPCQ	TOP DPCQ	PAC	TOP PAC
69,83	9	5,98	8	2,01	44

### ABCZ

iABCZ	DECA	PD-Edg	DECA PD-Edg	PA-EDg	DECA PA-EDg	PS-Edg	DECA PS-Edg	PM-Emg	DECA PM-Emg
19,6	1	6,79	1	12,71	1	18,5	1	0,94	3

IPPg	DECA IPPg	SATAYg	DECA SATAYg	PE-365g	DECA PE-365g	AOLg	DECA AOLg	ACABg	DECA ACABg
-13,87	1	35,15	1	1,241	1	2,657	1	2,855	1



**ACESSE A PÁGINA DO ANIMAL**

**LOTE 33**

**HORA3323**

TRUCK DA ALÔ BRASIL X C8288 DA MN (BACANA)

**SUPERPRECOCE**

NASC.: 26/11/2017 PESO: 690 KG CE: 35 CM BAT8

**ANCP**

MGTe	TOP MGTe	MP120	TOP MP120	DP210	TOP DP210	DP450	TOP DP450
16,35	3	2,28	10	12,25	2	23,17	3

DPE365	TOP DPE365	DAOL	TOP DAOL	DACAB	TOP DACAB	DSTAY	TOP DSTAY
1,02	3	0,74	17	-0,04	53	73,33	12

D3P	TOP D3P	DPCQ	TOP DPCQ	PAC	TOP PAC
69,11	11	9,64	2	5,19	10

**ABCZ**

iABCZ	DECA	PD-Edg	DECA PD-Edg	PA-EDg	DECA PA-EDg	PS-Edg	DECA PS-Edg	PM-Emg	DECA PM-Emg
19,51	1	8,58	1	13,82	1	19,82	1	3,02	1

IPPg	DECA IPPg	SATAYg	DECA SATAYg	PE-365g	DECA PE-365g	AOLg	DECA AOLg	ACABg	DECA ACABg
-14,43	1	30,42	4	1,114	1	1,433	1	1,024	1



**ACESSE A PÁGINA DO ANIMAL**

## LOTE 34

# HORA3182

VINGADOR MAT. X 2000 DA JHR

NASC.: 15/10/2017 PESO: 693 KG CE: 34 CM BAT8

### ANCP

MGTe	TOP MGTe	MP120	TOP MP120	DP210	TOP DP210	DP450	TOP DP450
13,39	7	0,48	52	11,55	3	18,07	8

DPE365	TOP DPE365	DAOL	TOP DAOL	DACAB	TOP DACAB	DSTAY	TOP DSTAY
0,39	20	1,33	9	-0,01	43	74,71	10

D3P	TOP D3P	DPCQ	TOP DPCQ	PAC	TOP PAC
58,07	50	5,29	10	4,96	11

### ABCZ

iABCZ	DECA	PD-Edg	DECA PD-Edg	PA-EDg	DECA PA-EDg	PS-Edg	DECA PS-Edg	PM-Emg	DECA PM-Emg
18,77	1	8,41	1	11,46	1	15,53	1	2,11	1

IPPg	DECA IPPg	SATAYg	DECA SATAYg	PE-365g	DECA PE-365g	AOLg	DECA AOLg	ACABg	DECA ACABg
-15,13	1	33,99	2	678	1	1,339	1	-217	6



ACESSE A PÁGINA DO ANIMAL

## LOTE 35

# HORA3271

SHERLOCK MAT. X BACKUP

PRECOCE

NASC.: 20/11/2017 PESO: 637 KG CE: 37 CM BAT8

### ANCP

MGTe	TOP MGTe	MP120	TOP MP120	DP210	TOP DP210	DP450	TOP DP450
14,74	5	0,92	39	9,54	7	20,76	4

DPE365	TOP DPE365	DAOL	TOP DAOL	DACAB	TOP DACAB	DSTAY	TOP DSTAY
0,87	5	1,66	6	0,11	15	74,87	10

D3P	TOP D3P	DPCQ	TOP DPCQ	PAC	TOP PAC
66,17	17	7,32	5	4,56	14

### ABCZ

iABCZ	DECA	PD-Edg	DECA PD-Edg	PA-EDg	DECA PA-EDg	PS-Edg	DECA PS-Edg	PM-Emg	DECA PM-Emg
21,33	1	7,25	1	11,97	1	17,94	1	0,86	3

IPPg	DECA IPPg	SATAYg	DECA SATAYg	PE-365g	DECA PE-365g	AOLg	DECA AOLg	ACABg	DECA ACABg
-22,99	1	36,63	1	988	1	2,155	1	1,48	1



ACESSE A PÁGINA DO ANIMAL

**LOTE 36**

**HORA3301**

3T DA ALÔ BRASIL X REM ARMADOR

GENOTIPADO

SUPERPRECOCE

NASC.: 23/11/2017 PESO: 673 KG CE: 35 CM BAT9

**ANCP**

MGTe	TOP MGTe	MP120	TOP MP120	DP210	TOP DP210	DP450	TOP DP450
22	0,5	3,3	3	13,7	1	28,69	0,5

DPE365	TOP DPE365	DAOL	TOP DAOL	DACAB	TOP DACAB	DSTAY	TOP DSTAY
1,26	1	2,18	3	0,41	2	90,39	0,5

D3P	TOP D3P	DPCQ	TOP DPCQ	PAC	TOP PAC
71,87	6	12,1	1	9,73	0,5

**ABCZ**

iABCZ	DECA	PD-Edg	DECA PD-Edg	PA-EDg	DECA PA-EDg	PS-Edg	DECA PS-Edg	PM-Emg	DECA PM-Emg
21,45	1	7,58	1	9,11	1	9,71	1	3,77	1

IPPg	DECA IPPg	SATAYg	DECA SATAYg	PE-365g	DECA PE-365g	AOLg	DECA AOLg	ACABg	DECA ACABg
-29,52	1	35,81	1	1,054	1	2,05	1	856	2



ACESSE A PÁGINA DO ANIMAL



## LOTE 37

# HORA3192

REM ARMADOR X RAMBO DA MUNDO NOVO

PRECOCE

NASC.: 25/10/2017 PESO: 680 KG CE: 36 CM BAT9

### ANCP

MGTe	TOP MGTe	MP120	TOP MP120	DP210	TOP DP210	DP450	TOP DP450
11,87	10	2,05	14	7,29	16	14,69	15

DPE365	TOP DPE365	DAOL	TOP DAOL	DACAB	TOP DACAB	DSTAY	TOP DSTAY
0,73	8	2,03	4	0,02	32	65,87	29

D3P	TOP D3P	DPCQ	TOP DPCQ	PAC	TOP PAC
69,25	10	2,17	25	3,29	26

### ABCZ

iABCZ	DECA	PD-Edg	DECA PD-Edg	PA-EDg	DECA PA-EDg	PS-Edg	DECA PS-Edg	PM-Emg	DECA PM-Emg
15,28	1	6,03	1	9,96	1	13,8	1	2,36	1

IPPg	DECA IPPg	SATAYg	DECA SATAYg	PE-365g	DECA PE-365g	AOLg	DECA AOLg	ACABg	DECA ACABg
-12,15	2	31,3	3	923	1	3,028	1	1,017	1

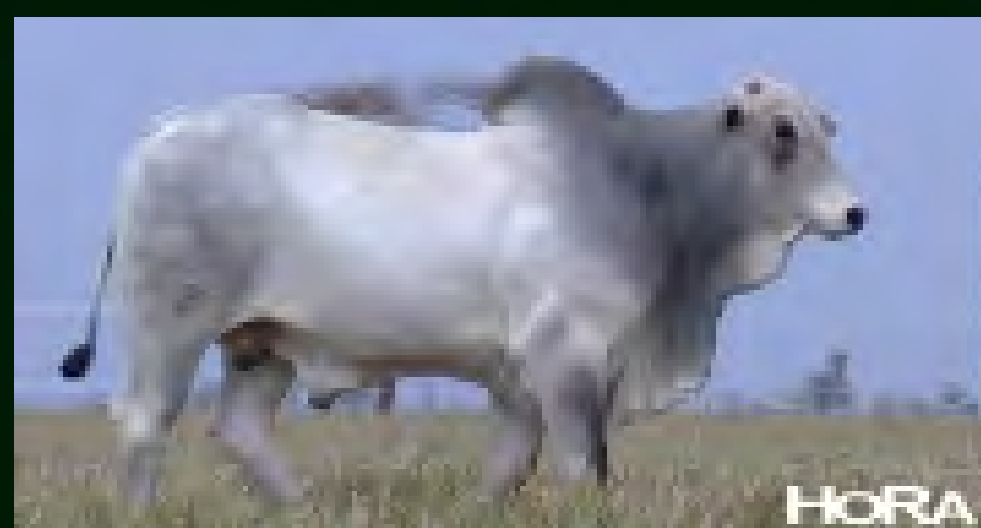

ACESSE A PÁGINA DO ANIMAL

## LOTE 38

# HORA3341

REM ARMADOR X RAMBO DA MUNDO NOVO

NASC.: 14/12/2017    PESO: 641 KG    CE: 34 CM    BAT9

### ANCP

MGTe	TOP MGTe	MP120	TOP MP120	DP210	TOP DP210	DP450	TOP DP450
12,21	9	2,36	9	8,22	11	16,63	10

DPE365	TOP DPE365	DAOL	TOP DAOL	DACAB	TOP DACAB	DSTAY	TOP DSTAY
0,94	4	1,42	8	0,01	35	61,56	41

D3P	TOP D3P	DPCQ	TOP DPCQ	PAC	TOP PAC
69,62	10	5,99	8	2,81	33

### ABCZ

iABCZ	DECA	PD-Edg	DECA PD-Edg	PA-EDg	DECA PA-EDg	PS-Edg	DECA PS-Edg	PM-Emg	DECA PM-Emg
13,88	1	4,77	2	8,56	1	12,45	1	2,3	1

IPPg	DECA IPPg	SATAYg	DECA SATAYg	PE-365g	DECA PE-365g	AOLg	DECA AOLg	ACABg	DECA ACABg
-14,43	1	30,78	4	864	1	2,291	1	982	1



[ACESSE A PÁGINA DO ANIMAL](#)

## LOTE 39

# HORA3011

3T DA ALÔ BRASIL X BERLOQUE DA BONIS

SUPERPRECOCE

NASC.: 31/08/2017 PESO: 744 KG CE: 36,5 CM BAT9

### ANCP

MGTe	TOP MGTe	MP120	TOP MP120	DP210	TOP DP210	DP450	TOP DP450
12,41	9	3,74	1	7,28	16	14,74	14

DPE365	TOP DPE365	DAOL	TOP DAOL	DACAB	TOP DACAB	DSTAY	TOP DSTAY
0,8	6	0,47	22	-0,18	87	72,87	13

D3P	TOP D3P	DPCQ	TOP DPCQ	PAC	TOP PAC
67,76	13	5,67	9	4,25	17

### ABCZ

iABCZ	DECA	PD-Edg	DECA PD-Edg	PA-EDg	DECA PA-EDg	PS-Edg	DECA PS-Edg	PM-Emg	DECA PM-Emg
17,02	1	4,44	2	6,71	1	9,99	1	2,52	1

IPPg	DECA IPPg	SATAYg	DECA SATAYg	PE-365g	DECA PE-365g	AOLg	DECA AOLg	ACABg	DECA ACABg
-26,06	1	35,18	1	0,75	1	899	2	-191	6

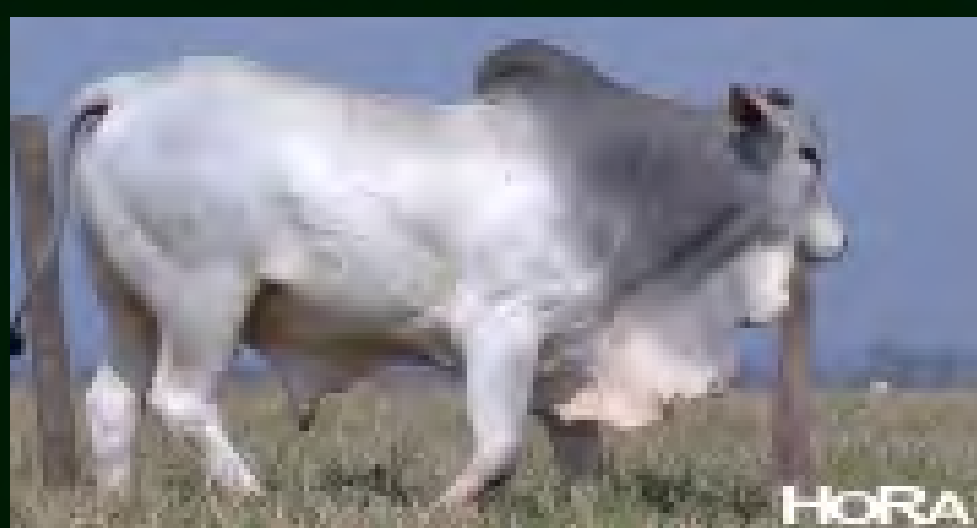

ACESSE A PÁGINA DO ANIMAL

## LOTE 40

# HORA3332

REM ARMADOR X C8288 DA MN (BACANA)

NASC.: 05/12/2017 PESO: 676 KG CE: 36 CM BAT9

### ANCP

MGTe	TOP MGTe	MP120	TOP MP120	DP210	TOP DP210	DP450	TOP DP450
14,97	4	1,21	31	9,7	6	19,31	6

DPE365	TOP DPE365	DAOL	TOP DAOL	DACAB	TOP DACAB	DSTAY	TOP DSTAY
0,99	3	1,93	4	0,09	18	74,05	11

D3P	TOP D3P	DPCQ	TOP DPCQ	PAC	TOP PAC
73,35	5	8,68	3	4,72	13

### ABCZ

iABCZ	DECA	PD-Edg	DECA PD-Edg	PA-EDg	DECA PA-EDg	PS-Edg	DECA PS-Edg	PM-Emg	DECA PM-Emg
20,95	1	7,95	1	13,03	1	18,52	1	1,52	2

IPPg	DECA IPPg	SATAYg	DECA SATAYg	PE-365g	DECA PE-365g	AOLg	DECA AOLg	ACABg	DECA ACABg
-20,55	1	34,47	2	1,083	1	2,875	1	1,258	1



[▶ ACESSE A PÁGINA DO ANIMAL](#)

## LOTE 41

# HORA3020

D6595 DA MN X REM USP

GENOTIPADO

SUPERPRECOCE

NASC.: 01/09/2017 PESO: 731 KG CE: 38 CM

BAT9

### ANCP

MGTe	TOP MGTe	MP120	TOP MP120	DP210	TOP DP210	DP450	TOP DP450
15,21	4	2,71	6	8,62	10	16,31	11

DPE365	TOP DPE365	DAOL	TOP DAOL	DACAB	TOP DACAB	DSTAY	TOP DSTAY
0,77	7	1,18	10	0,47	2	86,28	0,5

D3P	TOP D3P	DPCQ	TOP DPCQ	PAC	TOP PAC
78,47	2	4,83	12	5,99	6

### ABCZ

iABCZ	DECA	PD-Edg	DECA PD-Edg	PA-EDg	DECA PA-EDg	PS-Edg	DECA PS-Edg	PM-Emg	DECA PM-Emg
19,04	1	5,22	1	8,87	1	13,76	1	4,28	1

IPPg	DECA IPPg	SATAYg	DECA SATAYg	PE-365g	DECA PE-365g	AOLg	DECA AOLg	ACABg	DECA ACABg
-14,91	1	37,56	1	109	4	1,903	1	401	3



ACESSE A PÁGINA DO ANIMAL

## LOTE 42

# HORA3063

3T DA ALÔ BRASIL X REM USP

GENOTIPADO

PRECOCE

NASC.: 09/09/2017 PESO: 692 KG CE: 39 CM BAT10

### ANCP

MGTe	TOP MGTe	MP120	TOP MP120	DP210	TOP DP210	DP450	TOP DP450
20,58	0,5	5,95	0,1	10,82	4	22,5	3

DPE365	TOP DPE365	DAOL	TOP DAOL	DACAB	TOP DACAB	DSTAY	TOP DSTAY
1,61	0,5	2,36	3	0,55	1	85,74	1

D3P	TOP D3P	DPCQ	TOP DPCQ	PAC	TOP PAC
81,97	0,5	7,3	5	10,35	0,5

### ABCZ

iABCZ	DECA	PD-Edg	DECA PD-Edg	PA-EDg	DECA PA-EDg	PS-Edg	DECA PS-Edg	PM-Emg	DECA PM-Emg
21,64	1	5,81	1	8,38	1	11,85	1	3,71	1

IPPg	DECA IPPg	SATAYg	DECA SATAYg	PE-365g	DECA PE-365g	AOLg	DECA AOLg	ACABg	DECA ACABg
-28,27	1	38,33	1	717	1	2,263	1	-0,25	6

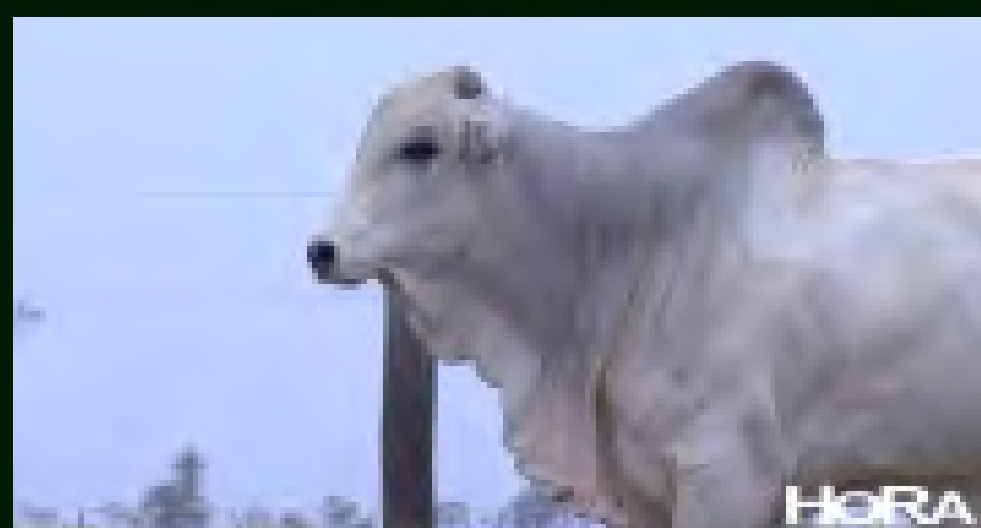

ACESSE A PÁGINA DO ANIMAL

## LOTE 43

# HORA2935

3T DA ALÔ BRASIL X REM USP

GENOTIPADO

PRECOCE

NASC.: 04/08/2017 PESO: 752 KG CE: 38 CM BAT10

### ANCP

MGTe	TOP MGTe	MP120	TOP MP120	DP210	TOP DP210	DP450	TOP DP450
15,65	3	4,71	0,5	9,56	7	24,15	2

DPE365	TOP DPE365	DAOL	TOP DAOL	DACAB	TOP DACAB	DSTAY	TOP DSTAY
0,5	15	-1,55	97	0,07	21	84,7	1

D3P	TOP D3P	DPCQ	TOP DPCQ	PAC	TOP PAC
65,33	20	7,13	5	4,95	11

### ABCZ

iABCZ	DECA	PD-Edg	DECA PD-Edg	PA-EDg	DECA PA-EDg	PS-Edg	DECA PS-Edg	PM-Emg	DECA PM-Emg
20,58	1	5,33	1	8,23	1	12,62	1	3,78	1

IPPg	DECA IPPg	SATAYg	DECA SATAYg	PE-365g	DECA PE-365g	AOLg	DECA AOLg	ACABg	DECA ACABg
-29,8	1	36,18	1	753	1	22	6	-184	6



ACESSE A PÁGINA DO ANIMAL

## LOTE 44

# HORA2908

GHETO FIV DA EUROPA X C2569 DA MN (JAMANTA)

PRECOCE

NASC.: 01/07/2017 PESO: 746 KG CE: 39 CM BAT10

### ANCP

MGTe	TOP MGTe	MP120	TOP MP120	DP210	TOP DP210	DP450	TOP DP450
10,03	16	0,25	60	7,33	15	8,3	36

DPE365	TOP DPE365	DAOL	TOP DAOL	DACAB	TOP DACAB	DSTAY	TOP DSTAY
0,63	10	2,8	2	-0,26	95	79,02	5

D3P	TOP D3P	DPCQ	TOP DPCQ	PAC	TOP PAC
54,37	68	0	47	3,57	23

### ABCZ

iABCZ	DECA	PD-Edg	DECA PD-Edg	PA-EDg	DECA PA-EDg	PS-Edg	DECA PS-Edg	PM-Emg	DECA PM-Emg
17,07	1	6,81	1	10,37	1	14,13	1	0,28	5

IPPg	DECA IPPg	SATAYg	DECA SATAYg	PE-365g	DECA PE-365g	AOLg	DECA AOLg	ACABg	DECA ACABg
-13,05	2	36,07	1	694	1	3,694	1	-121	6



ACESSE A PÁGINA DO ANIMAL



## LOTE 45

# HORA3169

D6595 DA MN X REM USP

GENOTIPADO

PRECOCE

NASC.: 09/10/2017 PESO: 730 KG CE: 37 CM BAT10

### ANCP

MGTe	TOP MGTe	MP120	TOP MP120	DP210	TOP DP210	DP450	TOP DP450
16,3	3	3,45	2	10,13	5	17,21	9

DPE365	TOP DPE365	DAOL	TOP DAOL	DACAB	TOP DACAB	DSTAY	TOP DSTAY
0,55	13	2,3	3	0,3	4	89,5	0,5

D3P	TOP D3P	DPCQ	TOP DPCQ	PAC	TOP PAC
71,46	7	7,59	4	8,8	0,5

### ABCZ

iABCZ	DECA	PD-Edg	DECA PD-Edg	PA-EDg	DECA PA-EDg	PS-Edg	DECA PS-Edg	PM-Emg	DECA PM-Emg
21,36	1	6,75	1	11,33	1	16,29	1	4,16	1

IPPg	DECA IPPg	SATAYg	DECA SATAYg	PE-365g	DECA PE-365g	AOLg	DECA AOLg	ACABg	DECA ACABg
-14,4	1	38,07	1	246	3	2,958	1	547	3



ACESSE A PÁGINA DO ANIMAL

## LOTE 46

# HORA3033

TRUCK DA ALÔ BRASIL X BIG DO BOM JESUS

GENOTIPADO

NASC.: 05/09/2017 PESO: 835 KG CE: 40 CM BAT11

### ANCP

MGTe	TOP MGTe	MP120	TOP MP120	DP210	TOP DP210	DP450	TOP DP450
21,37	0,5	3,84	1	14,88	0,5	31,72	0,5

DPE365	TOP DPE365	DAOL	TOP DAOL	DACAB	TOP DACAB	DSTAY	TOP DSTAY
1,35	1	0,85	15	0,34	3	82,78	2

D3P	TOP D3P	DPCQ	TOP DPCQ	PAC	TOP PAC
60,97	36	12,51	1	9,58	0,5

### ABCZ

iABCZ	DECA	PD-Edg	DECA PD-Edg	PA-EDg	DECA PA-EDg	PS-Edg	DECA PS-Edg	PM-Emg	DECA PM-Emg
17,81	1	7,91	1	11,94	1	17,31	1	4,73	1

IPPg	DECA IPPg	SATAYg	DECA SATAYg	PE-365g	DECA PE-365g	AOLg	DECA AOLg	ACABg	DECA ACABg
-12,53	2	28,28	6	1,082	1	2,784	1	1,86	1



ACESSE A PÁGINA DO ANIMAL

## LOTE 47

# HORA2936

TRUCK DA ALÔ BRASIL X C8288 DA MN (BACANA)

GENOTIPADO

PRECOCE

NASC.: 04/08/2017 PESO: 769 KG CE: 37 CM BAT11

### ANCP

MGTe	TOP MGTe	MP120	TOP MP120	DP210	TOP DP210	DP450	TOP DP450
20,43	0,5	2,86	5	12,66	2	27,81	1

DPE365	TOP DPE365	DAOL	TOP DAOL	DACAB	TOP DACAB	DSTAY	TOP DSTAY
1,08	3	1,51	7	0,66	0,5	82,29	2

D3P	TOP D3P	DPCQ	TOP DPCQ	PAC	TOP PAC
80,56	1	10,22	2	7,75	2

### ABCZ

iABCZ	DECA	PD-Edg	DECA PD-Edg	PA-EDg	DECA PA-EDg	PS-Edg	DECA PS-Edg	PM-Emg	DECA PM-Emg
19,89	1	7,9	1	13,21	1	18,99	1	2,85	1

IPPg	DECA IPPg	SATAYg	DECA SATAYg	PE-365g	DECA PE-365g	AOLg	DECA AOLg	ACABg	DECA ACABg
-17,78	1	31,24	4	1,204	1	1,461	1	1,302	1



ACESSE A PÁGINA DO ANIMAL

## LOTE 48

# HORA3049

3T DA ALÔ BRASIL X REM USP

GENOTIPADO

PRECOCE

NASC.: 06/09/2017 PESO: 730 KG CE: 40 CM BAT11

### ANCP

MGTe	TOP MGTe	MP120	TOP MP120	DP210	TOP DP210	DP450	TOP DP450
17,55	2	3,08	4	12,28	2	23,51	2

DPE365	TOP DPE365	DAOL	TOP DAOL	DACAB	TOP DACAB	DSTAY	TOP DSTAY
0,65	10	0	38	0,05	25	82,91	2

D3P	TOP D3P	DPCQ	TOP DPCQ	PAC	TOP PAC
81,2	0,5	9,11	3	6,83	3

### ABCZ

iABCZ	DECA	PD-Edg	DECA PD-Edg	PA-EDg	DECA PA-EDg	PS-Edg	DECA PS-Edg	PM-Emg	DECA PM-Emg
20,56	1	4,63	2	7,99	1	12,79	1	3,94	1

IPPg	DECA IPPg	SATAYg	DECA SATAYg	PE-365g	DECA PE-365g	AOLg	DECA AOLg	ACABg	DECA ACABg
-25,8	1	37,85	1	0,68	1	221	5	283	4



ACESSE A PÁGINA DO ANIMAL

## LOTE 49

# HORA3289

D6595 DA MN X MAIA FIV MAT.

NASC.: 22/11/2017 PESO: 616 KG CE: 35 CM IND

### ANCP

MGTe	TOP MGTe	MP120	TOP MP120	DP210	TOP DP210	DP450	TOP DP450
14,07	6	3,55	2	4,7	32	18,04	8

DPE365	TOP DPE365	DAOL	TOP DAOL	DACAB	TOP DACAB	DSTAY	TOP DSTAY
0,24	30	2,11	3	0,14	12	81,8	2

D3P	TOP D3P	DPCQ	TOP DPCQ	PAC	TOP PAC
71,95	6	6,15	7	5,64	7

### ABCZ

iABCZ	DECA	PD-Edg	DECA PD-Edg	PA-EDg	DECA PA-EDg	PS-Edg	DECA PS-Edg	PM-Emg	DECA PM-Emg
16,55	1	2,31	4	7,36	1	13,12	1	3,07	1

IPPg	DECA IPPg	SATAYg	DECA SATAYg	PE-365g	DECA PE-365g	AOLg	DECA AOLg	ACABg	DECA ACABg
-24,5	1	35,55	1	138	4	2,478	1	697	2

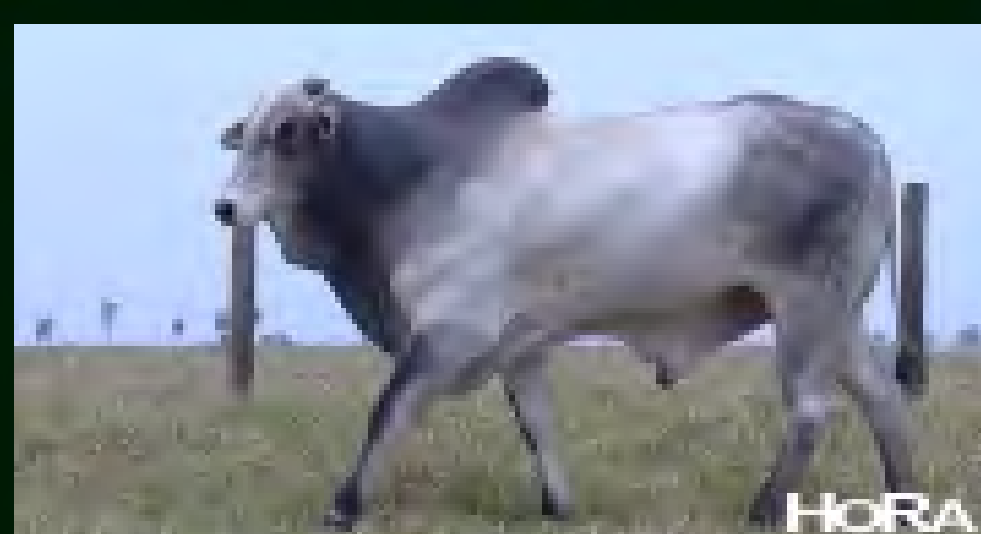

ACESSE A PÁGINA DO ANIMAL

**LOTE 50**

**HORA3009**

REM USP X JAYAMU DA MAT.

PRECOCE

NASC.: 31/08/2017 PESO: 675 KG CE: 37 CM BAT12

**ANCP**

MGTe	TOP MGTe	MP120	TOP MP120	DP210	TOP DP210	DP450	TOP DP450
11,22	12	0,62	48	6,99	17	13,53	18

DPE365	TOP DPE365	DAOL	TOP DAOL	DACAB	TOP DACAB	DSTAY	TOP DSTAY
1,19	2	-1,21	94	0,04	27	78,25	5

D3P	TOP D3P	DPCQ	TOP DPCQ	PAC	TOP PAC
79,13	1	0,66	39	5,01	11

**ABCZ**

iABCZ	DECA	PD-Edg	DECA PD-Edg	PA-EDg	DECA PA-EDg	PS-Edg	DECA PS-Edg	PM-Emg	DECA PM-Emg
17,36	1	4,2	2	7,83	1	12,76	1	0,71	4

IPPg	DECA IPPg	SATAYg	DECA SATAYg	PE-365g	DECA PE-365g	AOLg	DECA AOLg	ACABg	DECA ACABg
-14,15	1	38,85	1	0,95	1	-1,083	10	-719	8



**ACESSE A PÁGINA DO ANIMAL**

## LOTE 51

# HORA3306

REM UPONIC X TRUCK DA ALÔ BRASIL

GENOTIPADO

PRECOCE

NASC.: 23/11/2017 PESO: 644 KG CE: 34 CM

BAT12

### ANCP

MGTe	TOP MGTe	MP120	TOP MP120	DP210	TOP DP210	DP450	TOP DP450
19,08	1	5,81	0,1	8,54	10	24,31	2

DPE365	TOP DPE365	DAOL	TOP DAOL	DACAB	TOP DACAB	DSTAY	TOP DSTAY
1,01	3	1,72	6	0,4	3	84,75	1

D3P	TOP D3P	DPCQ	TOP DPCQ	PAC	TOP PAC
75,11	3	7,36	5	9,12	0,5

### ABCZ

iABCZ	DECA	PD-Edg	DECA PD-Edg	PA-EDg	DECA PA-EDg	PS-Edg	DECA PS-Edg	PM-Emg	DECA PM-Emg
19,43	1	6,02	1	12,11	1	16,01	1	3,88	1

IPPg	DECA IPPg	SATAYg	DECA SATAYg	PE-365g	DECA PE-365g	AOLg	DECA AOLg	ACABg	DECA ACABg
-16,72	1	32,52	3	1,13	1	3,613	1	4,052	1

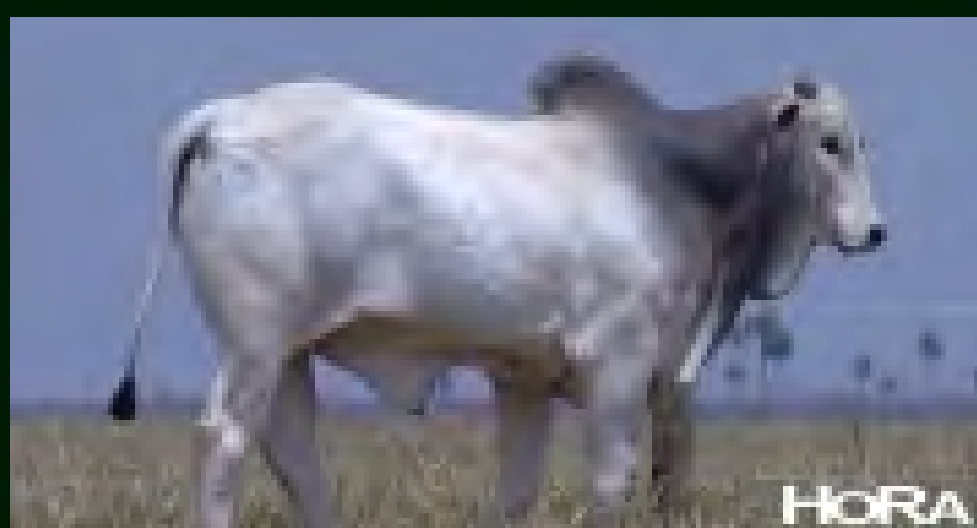

ACESSE A PÁGINA DO ANIMAL

**LOTE 52**

**HORA2949**

TRUCK DA ALÔ BRASIL X RAI0 DA JHR

PRECOCE

NASC.: 05/08/2017 PESO: 730 KG CE: 34 CM BAT13

**ANCP**

MGTe	TOP MGTe	MP120	TOP MP120	DP210	TOP DP210	DP450	TOP DP450
10,49	14	2,35	10	5,29	28	12,43	21

DPE365	TOP DPE365	DAOL	TOP DAOL	DACAB	TOP DACAB	DSTAY	TOP DSTAY
0,95	4	0,87	14	0,11	15	70,47	18

D3P	TOP D3P	DPCQ	TOP DPCQ	PAC	TOP PAC
66,86	15	5,84	8	4,83	12

**ABCZ**

iABCZ	DECA	PD-Edg	DECA PD-Edg	PA-EDg	DECA PA-EDg	PS-Edg	DECA PS-Edg	PM-Emg	DECA PM-Emg
16,43	1	5,7	1	9,96	1	13,87	1	3,66	1

IPPg	DECA IPPg	SATAYg	DECA SATAYg	PE-365g	DECA PE-365g	AOLg	DECA AOLg	ACABg	DECA ACABg
-18,23	1	30,07	4	981	1	1,382	1	742	2

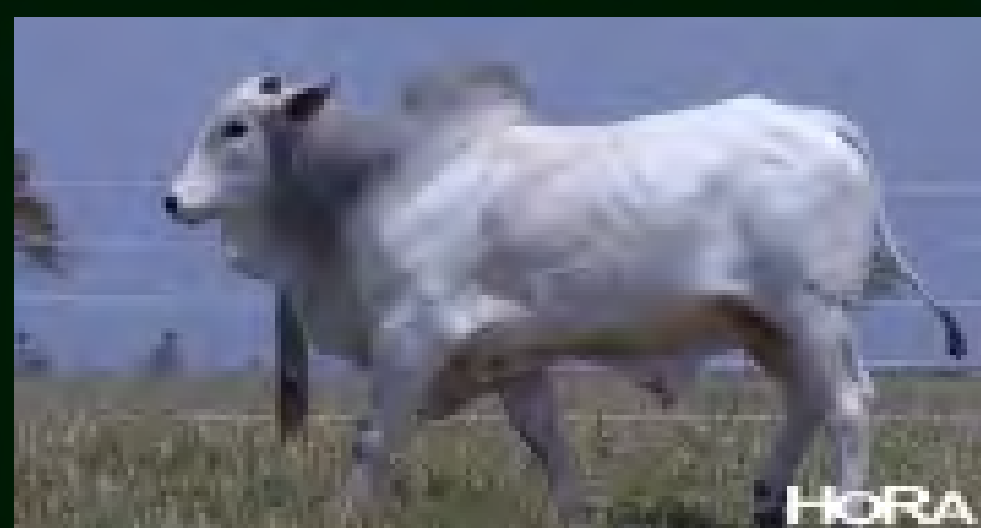

ACESSE A PÁGINA DO ANIMAL



## LOTE 53

# HORA3102

TRUCK DA ALÔ BRASIL X C8288 DA MN (BACANA)

**SUPERPRECOCE**

NASC.: 24/09/2017 PESO: 745 KG CE: 37 CM BAT13

### ANCP

MGTe	TOP MGTe	MP120	TOP MP120	DP210	TOP DP210	DP450	TOP DP450
14,19	5	2,21	11	8,72	9	16,65	10

DPE365	TOP DPE365	DAOL	TOP DAOL	DACAB	TOP DACAB	DSTAY	TOP DSTAY
1,38	0,5	1,12	11	0,2	8	76,79	7

D3P	TOP D3P	DPCQ	TOP DPCQ	PAC	TOP PAC
70,7	8	5,98	8	5,9	6

### ABCZ

iABCZ	DECA	PD-Edg	DECA PD-Edg	PA-EDg	DECA PA-EDg	PS-Edg	DECA PS-Edg	PM-Emg	DECA PM-Emg
18,51	1	7,58	1	11,97	1	16,03	1	3,35	1

IPPg	DECA IPPg	SATAYg	DECA SATAYg	PE-365g	DECA PE-365g	AOLg	DECA AOLg	ACABg	DECA ACABg
-15,55	1	31,09	4	1,118	1	1,838	1	2,072	1

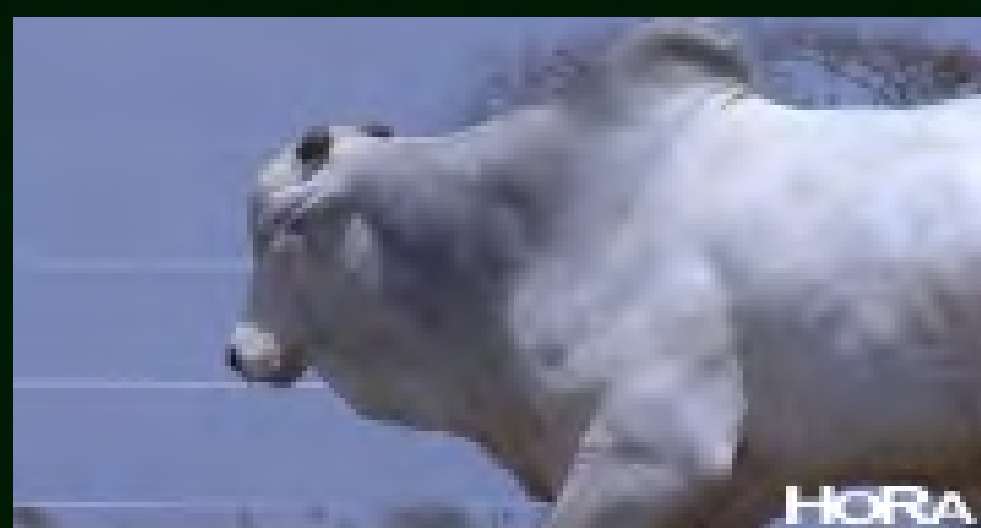

**ACESSE A PÁGINA DO ANIMAL**

**LOTE 54**

**HORA3048**

3T DA ALÔ BRASIL X REM USP

GENOTIPADO

PRECOCE

NASC.: 06/09/2017 PESO: 743 KG CE: 39 CM BAT13

**ANCP**

MGTe	TOP MGTe	MP120	TOP MP120	DP210	TOP DP210	DP450	TOP DP450
17,36	2	4,08	1	12,14	2	24,31	2

DPE365	TOP DPE365	DAOL	TOP DAOL	DACAB	TOP DACAB	DSTAY	TOP DSTAY
0,76	7	0,42	23	0,21	7	79,31	4

D3P	TOP D3P	DPCQ	TOP DPCQ	PAC	TOP PAC
71,02	8	7,29	5	5,42	8

**ABCZ**

iABCZ	DECA	PD-Edg	DECA PD-Edg	PA-EDg	DECA PA-EDg	PS-Edg	DECA PS-Edg	PM-Emg	DECA PM-Emg
21,97	1	5,58	1	9,39	1	13,83	1	4,35	1

IPPg	DECA IPPg	SATAYg	DECA SATAYg	PE-365g	DECA PE-365g	AOLg	DECA AOLg	ACABg	DECA ACABg
-25,41	1	37,85	1	0,72	1	1,193	2	1,429	1

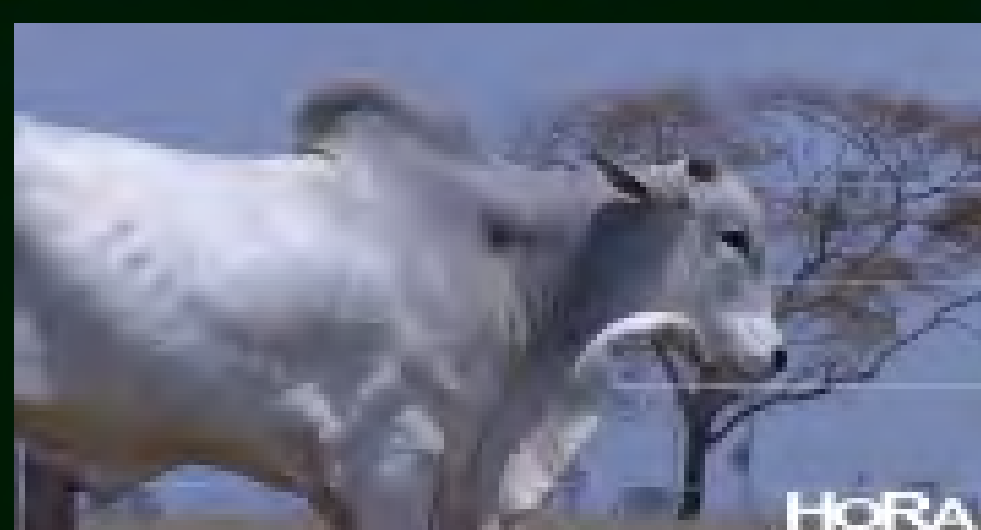

[▶ ACESSE A PÁGINA DO ANIMAL](#)

**LOTE 55**

**HORA3024**

3T DA ALÔ BRASIL X REM USP

GENOTIPADO

PRECOCE

NASC.: 01/09/2017 PESO: 742 KG CE: 39 CM BAT13

**ANCP**

MGTe	TOP MGTe	MP120	TOP MP120	DP210	TOP DP210	DP450	TOP DP450
17,02	2	5,52	0,1	12,01	2	20,74	4

DPE365	TOP DPE365	DAOL	TOP DAOL	DACAB	TOP DACAB	DSTAY	TOP DSTAY
1,18	2	-0,47	71	0,25	5	77,89	6

D3P	TOP D3P	DPCQ	TOP DPCQ	PAC	TOP PAC
71,34	7	6,72	6	8,6	1

**ABCZ**

iABCZ	DECA	PD-Edg	DECA PD-Edg	PA-EDg	DECA PA-EDg	PS-Edg	DECA PS-Edg	PM-Emg	DECA PM-Emg
24,23	1	6,65	1	10,57	1	15,85	1	4,47	1

IPPg	DECA IPPg	SATAYg	DECA SATAYg	PE-365g	DECA PE-365g	AOLg	DECA AOLg	ACABg	DECA ACABg
-30,96	1	37,5	1	862	1	1,338	1	895	2



ACESSE A PÁGINA DO ANIMAL

## LOTE 56

# HORA3396

REM ARMADOR X TRUCK DA ALÔ BRASIL

PRECOCE

NASC.: 05/01/2018 PESO: 659 KG CE: 32,5 CM BAT14

### ANCP

MGTe	TOP MGTe	MP120	TOP MP120	DP210	TOP DP210	DP450	TOP DP450
16,05	3	2,11	13	10,2	5	21,02	4

DPE365	TOP DPE365	DAOL	TOP DAOL	DACAB	TOP DACAB	DSTAY	TOP DSTAY
1,52	0,5	3,16	1	0,24	6	65,45	30

D3P	TOP D3P	DPCQ	TOP DPCQ	PAC	TOP PAC
70,87	8	9	3	3,48	24

### ABCZ

iABCZ	DECA	PD-Edg	DECA PD-Edg	PA-EDg	DECA PA-EDg	PS-Edg	DECA PS-Edg	PM-Emg	DECA PM-Emg
19,13	1	7,68	1	14,11	1	19,93	1	2,77	1

IPPg	DECA IPPg	SATAYg	DECA SATAYg	PE-365g	DECA PE-365g	AOLg	DECA AOLg	ACABg	DECA ACABg
-16,26	1	29,87	5	1,258	1	3,331	1	2,21	1

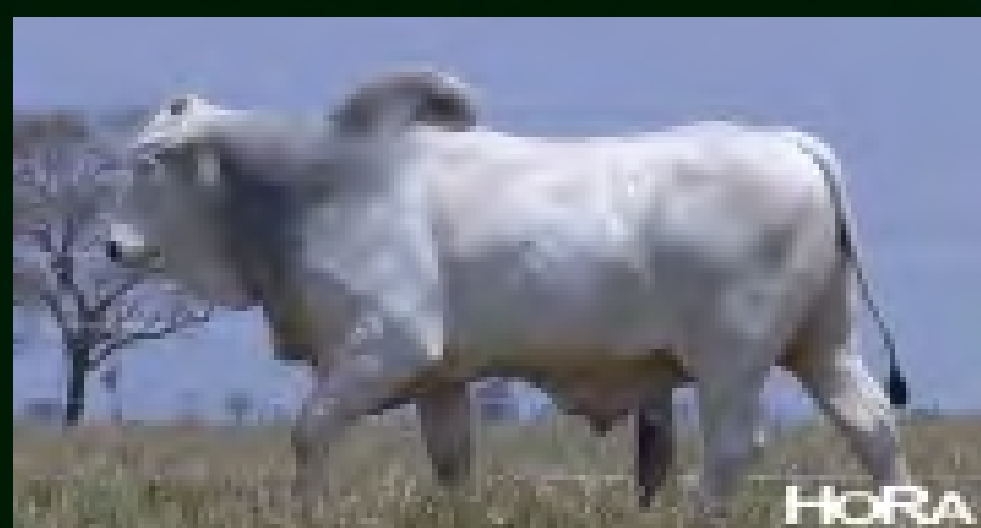

ACESSE A PÁGINA DO ANIMAL

## LOTE 57

# HORA3390

TRUCK DA ALÔ BRASIL X RAI0 DA JHR

SUPERPRECOCE

NASC.: 05/01/2018 PESO: 676 KG CE: 36,5 CM BAT14

### ANCP

MGTe	TOP MGTe	MP120	TOP MP120	DP210	TOP DP210	DP450	TOP DP450
19	1	3,14	3	11,35	3	24,74	2

DPE365	TOP DPE365	DAOL	TOP DAOL	DACAB	TOP DACAB	DSTAY	TOP DSTAY
1,5	0,5	2,16	3	0,29	4	77,73	6

D3P	TOP D3P	DPCQ	TOP DPCQ	PAC	TOP PAC
74,68	4	10,45	2	6,55	4

### ABCZ

iABCZ	DECA	PD-Edg	DECA PD-Edg	PA-EDg	DECA PA-EDg	PS-Edg	DECA PS-Edg	PM-Emg	DECA PM-Emg
24,16	1	10,32	1	15,35	1	20,7	1	4,88	1

IPPg	DECA IPPg	SATAYg	DECA SATAYg	PE-365g	DECA PE-365g	AOLg	DECA AOLg	ACABg	DECA ACABg
-19,36	1	31,9	3	1,208	1	2,38	1	2,306	1



ACESSE A PÁGINA DO ANIMAL

## LOTE 58

# HORA3344

1865 TE DA HORA (TECH) X REM USP

PRECOCE

NASC.: 26/12/2017 PESO: 592 KG CE: 34 CM BAT15

### ANCP

MGTe	TOP MGTe	MP120	TOP MP120	DP210	TOP DP210	DP450	TOP DP450
11,81	10	1,24	30	7,3	16	12,34	21

DPE365	TOP DPE365	DAOL	TOP DAOL	DACAB	TOP DACAB	DSTAY	TOP DSTAY
0,92	4	-0,98	89	0,08	19	84,12	1

D3P	TOP D3P	DPCQ	TOP DPCQ	PAC	TOP PAC
74,88	3	3,4	18	5,17	10

### ABCZ

iABCZ	DECA	PD-Edg	DECA PD-Edg	PA-EDg	DECA PA-EDg	PS-Edg	DECA PS-Edg	PM-Emg	DECA PM-Emg
16,29	1	5,54	1	7,39	1	8,42	2	1,86	1

IPPg	DECA IPPg	SATAYg	DECA SATAYg	PE-365g	DECA PE-365g	AOLg	DECA AOLg	ACABg	DECA ACABg
-22,09	1	35,37	1	508	1	235	5	-141	6



ACESSE A PÁGINA DO ANIMAL

## LOTE 59

# HORA3277

VINGADOR MAT. X BACKUP

GENOTIPADO

SUPERPRECOCE

NASC.: 22/11/2017 PESO: 701 KG CE: 34 CM

BAT15

### ANCP

MGTe	TOP MGTe	MP120	TOP MP120	DP210	TOP DP210	DP450	TOP DP450
16,8	2	2,44	8	10,4	5	23,86	2

DPE365	TOP DPE365	DAOL	TOP DAOL	DACAB	TOP DACAB	DSTAY	TOP DSTAY
1,03	3	2,98	1	0,39	3	79,23	4

D3P	TOP D3P	DPCQ	TOP DPCQ	PAC	TOP PAC
52,88	75	8,82	3	5,97	6

### ABCZ

iABCZ	DECA	PD-Edg	DECA PD-Edg	PA-EDg	DECA PA-EDg	PS-Edg	DECA PS-Edg	PM-Emg	DECA PM-Emg
22,08	1	6,83	1	13,16	1	19,32	1	4,14	1

IPPg	DECA IPPg	SATAYg	DECA SATAYg	PE-365g	DECA PE-365g	AOLg	DECA AOLg	ACABg	DECA ACABg
-18,58	1	35,23	1	652	1	2,435	1	235	4



ACESSE A PÁGINA DO ANIMAL

## LOTE 60

# HORA3399

3T DA ALÔ BRASIL X REM USP

NASC.: 05/01/2018 PESO: 620 KG CE: 35 CM BAT15

### ANCP

MGTe	TOP MGTe	MP120	TOP MP120	DP210	TOP DP210	DP450	TOP DP450
14,51	5	4,48	0,5	8,33	11	15,72	12

DPE365	TOP DPE365	DAOL	TOP DAOL	DACAB	TOP DACAB	DSTAY	TOP DSTAY
0,65	10	1,68	6	0	39	76,62	7

D3P	TOP D3P	DPCQ	TOP DPCQ	PAC	TOP PAC
75,2	3	5,07	11	6,37	4

### ABCZ

iABCZ	DECA	PD-Edg	DECA PD-Edg	PA-EDg	DECA PA-EDg	PS-Edg	DECA PS-Edg	PM-Emg	DECA PM-Emg
22,76	1	6,54	1	9,97	1	14,92	1	4,49	1

IPPg	DECA IPPg	SATAYg	DECA SATAYg	PE-365g	DECA PE-365g	AOLg	DECA AOLg	ACABg	DECA ACABg
-30,09	1	36,16	1	0,77	1	2,323	1	-0,25	6

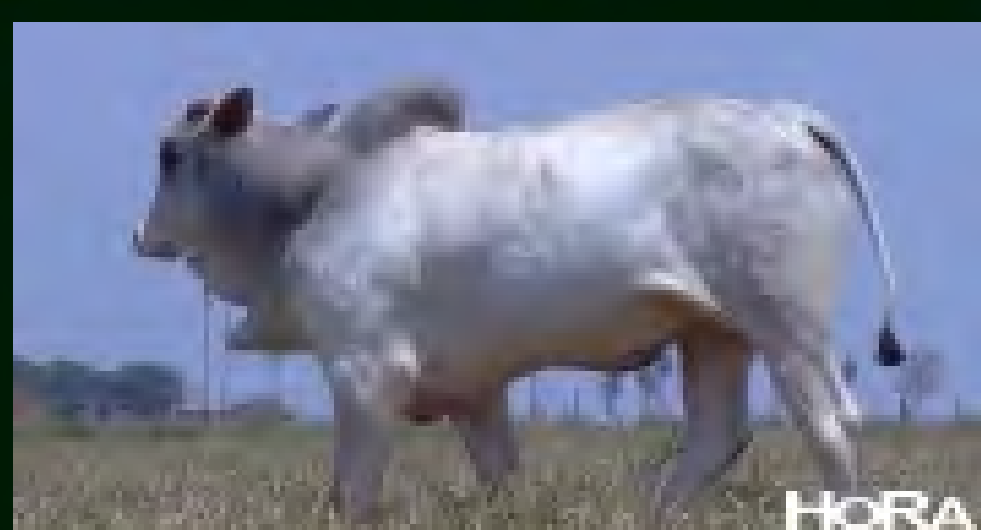

**ACESSE A PÁGINA DO ANIMAL**



**LOTE 61**

**HORA3018**

TRUCK DA ALÔ BRASIL X PROVADOR

GENOTIPADO

SUPERPRECOCE

NASC.: 01/09/2017 PESO: 791 KG CE: 43 CM IND

**ANCP**

MGTe	TOP MGTe	MP120	TOP MP120	DP210	TOP DP210	DP450	TOP DP450
22,4	0,5	0,37	56	17,14	0,5	30,67	0,5

DPE365	TOP DPE365	DAOL	TOP DAOL	DACAB	TOP DACAB	DSTAY	TOP DSTAY
1,61	0,5	3,42	0,5	0,52	1	72,31	14

D3P	TOP D3P	DPCQ	TOP DPCQ	PAC	TOP PAC
82,41	0,5	17,78	0,1	8,79	0,5

**ABCZ**

iABCZ	DECA	PD-Edg	DECA PD-Edg	PA-EDg	DECA PA-EDg	PS-Edg	DECA PS-Edg	PM-Emg	DECA PM-Emg
18,35	1	8,35	1	13,78	1	19,72	1	2,23	1

IPPg	DECA IPPg	SATAYg	DECA SATAYg	PE-365g	DECA PE-365g	AOLg	DECA AOLg	ACABg	DECA ACABg
-16,92	1	29,3	5	1,036	1	1,949	1	1,146	1

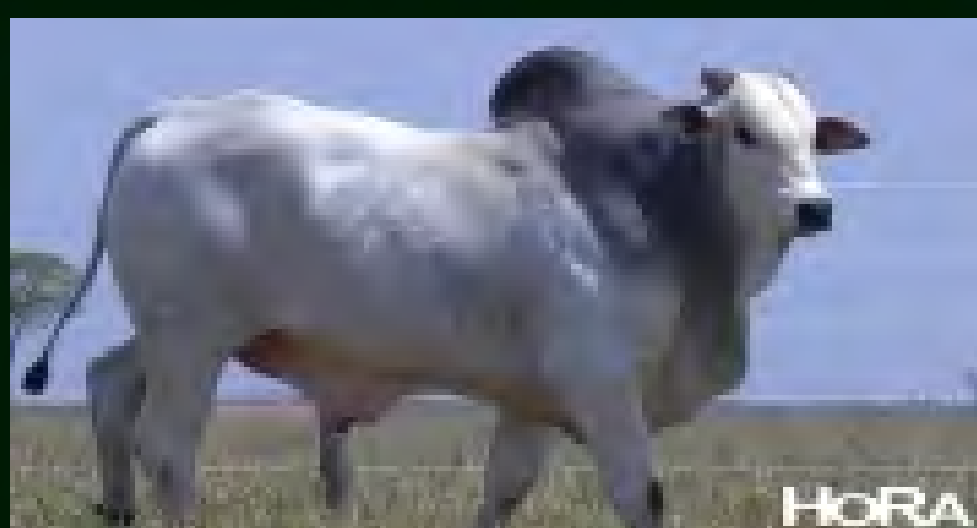

**ACESSE A PÁGINA DO ANIMAL**

## LOTE 62

# HORA2939

3T DA ALÔ BRASIL X PROVADOR

GENOTIPADO

PRECOCE

NASC.: 04/08/2017 PESO: 719 KG CE: 41 CM LOTE DUPLO

### ANCP

MGTe	TOP MGTe	MP120	TOP MP120	DP210	TOP DP210	DP450	TOP DP450
14,82	4	4,64	0,5	9,06	8	17,51	9

DPE365	TOP DPE365	DAOL	TOP DAOL	DACAB	TOP DACAB	DSTAY	TOP DSTAY
0,75	7	0,18	30	0,14	12	77,21	7

D3P	TOP D3P	DPCQ	TOP DPCQ	PAC	TOP PAC
78,86	1	5,04	11	7,08	3

### ABCZ

iABCZ	DECA	PD-Edg	DECA PD-Edg	PA-EDg	DECA PA-EDg	PS-Edg	DECA PS-Edg	PM-Emg	DECA PM-Emg
22,46	1	6,43	1	9,68	1	13,93	1	3,12	1

IPPg	DECA IPPg	SATAYg	DECA SATAYg	PE-365g	DECA PE-365g	AOLg	DECA AOLg	ACABg	DECA ACABg
-33,02	1	37,13	1	786	1	178	5	506	3

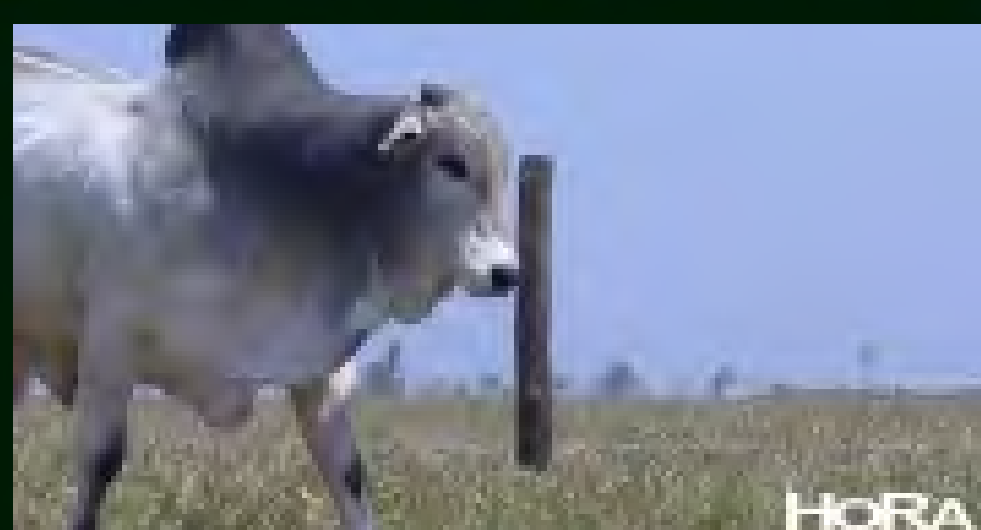

ACESSE A PÁGINA DO ANIMAL

## LOTE 62

# HORA2964

3T DA ALÔ BRASIL X REM USP

NASC.: 11/08/2017 PESO: 721 KG CE: 40 CM LOTE DUPLO

### ANCP

MGTe	TOP MGTe	MP120	TOP MP120	DP210	TOP DP210	DP450	TOP DP450
14,02	6	4,65	0,5	8,95	9	15,81	12

DPE365	TOP DPE365	DAOL	TOP DAOL	DACAB	TOP DACAB	DSTAY	TOP DSTAY
0,71	8	-0,84	85	0,06	23	79,04	5

D3P	TOP D3P	DPCQ	TOP DPCQ	PAC	TOP PAC
81,73	0,5	3,85	16	7,33	2

### ABCZ

iABCZ	DECA	PD-Edg	DECA PD-Edg	PA-EDg	DECA PA-EDg	PS-Edg	DECA PS-Edg	PM-Emg	DECA PM-Emg
23,69	1	6,32	1	10,08	1	14,15	1	4,2	1

IPPg	DECA IPPg	SATAYg	DECA SATAYg	PE-365g	DECA PE-365g	AOLg	DECA AOLg	ACABg	DECA ACABg
-32,06	1	37,68	1	879	1	-308	7	-219	6

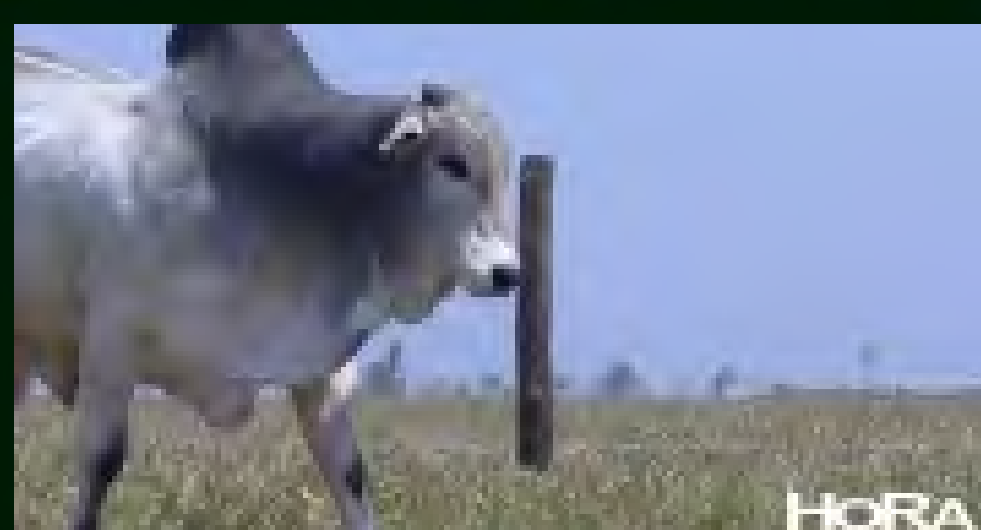

ACESSE A PÁGINA DO ANIMAL

## LOTE 63

# HORA2984

TRUCK DA ALÔ BRASIL X C8288 DA MN (BACANA)

PRECOCE

NASC.: 28/08/2017 PESO: 714 KG CE: 41 CM LOTE DUPLO

### ANCP

MGTe	TOP MGTe	MP120	TOP MP120	DP210	TOP DP210	DP450	TOP DP450
14,11	6	1,79	18	10,36	5	18,26	8

DPE365	TOP DPE365	DAOL	TOP DAOL	DACAB	TOP DACAB	DSTAY	TOP DSTAY
0,86	5	1,34	9	0,14	12	73,33	12

D3P	TOP D3P	DPCQ	TOP DPCQ	PAC	TOP PAC
69,11	11	8,47	3	4,52	14

### ABCZ

iABCZ	DECA	PD-Edg	DECA PD-Edg	PA-EDg	DECA PA-EDg	PS-Edg	DECA PS-Edg	PM-Emg	DECA PM-Emg
16,52	1	6,84	1	10,99	1	15,29	1	2,82	1

IPPg	DECA IPPg	SATAYg	DECA SATAYg	PE-365g	DECA PE-365g	AOLg	DECA AOLg	ACABg	DECA ACABg
-14,27	1	30,26	4	1,062	1	1,712	1	761	2



ACESSE A PÁGINA DO ANIMAL

## LOTE 63

# HORA3088

VINGADOR MAT. X RAIN RSN

PRECOCE

NASC.: 12/09/2017 PESO: 760 KG CE: 38 CM LOTE DUPLO

### ANCP

MGTe	TOP MGTe	MP120	TOP MP120	DP210	TOP DP210	DP450	TOP DP450
16,1	3	0,96	37	12,66	2	22,38	3

DPE365	TOP DPE365	DAOL	TOP DAOL	DACAB	TOP DACAB	DSTAY	TOP DSTAY
1,03	3	1,34	9	0,2	8	73,62	12

D3P	TOP D3P	DPCQ	TOP DPCQ	PAC	TOP PAC
67,16	15	8,75	3	6,12	5

### ABCZ

iABCZ	DECA	PD-Edg	DECA PD-Edg	PA-EDg	DECA PA-EDg	PS-Edg	DECA PS-Edg	PM-Emg	DECA PM-Emg
17,56	1	6,25	1	9,9	1	14,03	1	2,22	1

IPPg	DECA IPPg	SATAYg	DECA SATAYg	PE-365g	DECA PE-365g	AOLg	DECA AOLg	ACABg	DECA ACABg
-17,84	1	34,08	2	765	1	1,898	1	1,48	1

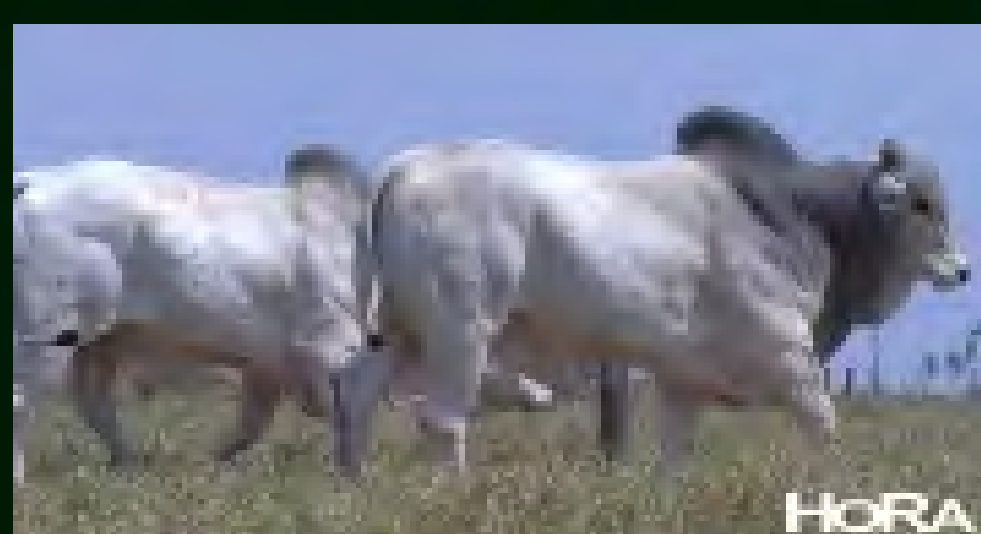

ACESSE A PÁGINA DO ANIMAL

## LOTE 64

# HORA3122

REM ARMADOR X C8288 DA MN (BACANA)

GENOTIPADO

PRECOCE

NASC.: 04/10/2017 PESO: 722 KG CE: 40 CM LOTE DUPLO

### ANCP

MGTe	TOP MGTe	MP120	TOP MP120	DP210	TOP DP210	DP450	TOP DP450
19	1	1,65	21	12,59	2	22,31	3

DPE365	TOP DPE365	DAOL	TOP DAOL	DACAB	TOP DACAB	DSTAY	TOP DSTAY
1,36	1	3,07	1	-0,28	96	85,41	1

D3P	TOP D3P	DPCQ	TOP DPCQ	PAC	TOP PAC
70,43	8	11,73	1	6,39	4

### ABCZ

iABCZ	DECA	PD-Edg	DECA PD-Edg	PA-EDg	DECA PA-EDg	PS-Edg	DECA PS-Edg	PM-Emg	DECA PM-Emg
20,57	1	8,73	1	13,34	1	16,72	1	1,52	2

IPPg	DECA IPPg	SATAYg	DECA SATAYg	PE-365g	DECA PE-365g	AOLg	DECA AOLg	ACABg	DECA ACABg
-18,24	1	34,82	2	932	1	3,774	1	1,444	1

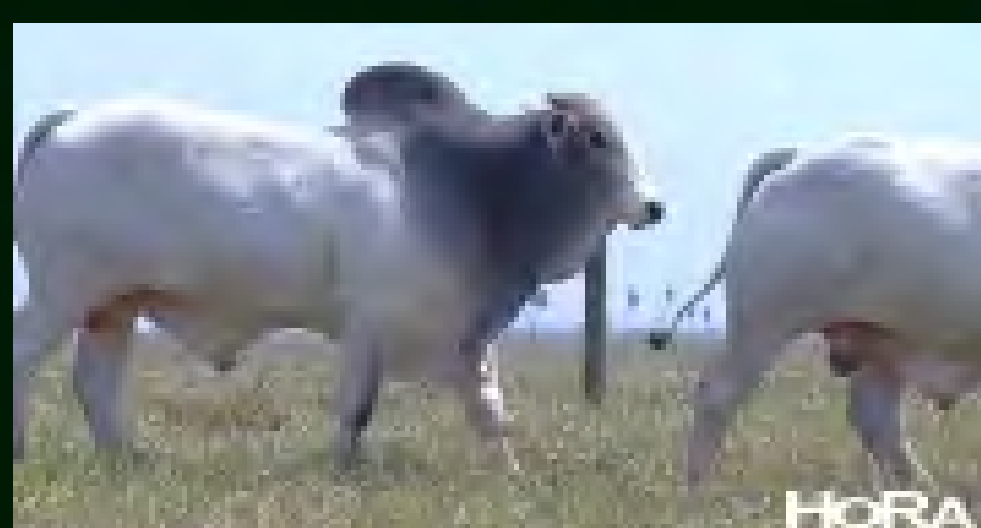

ACESSE A PÁGINA DO ANIMAL

## LOTE 64

# HORA3154

IMPERADOR DA EUROPA X REM ARMADOR

GENOTIPADO

PRECOCE

NASC.: 07/10/2017 PESO: 693 KG CE: 38 CM LOTE DUPLO

### ANCP

MGTe	TOP MGTe	MP120	TOP MP120	DP210	TOP DP210	DP450	TOP DP450
20,47	0,5	1,84	17	15,36	0,5	25,6	2

DPE365	TOP DPE365	DAOL	TOP DAOL	DACAB	TOP DACAB	DSTAY	TOP DSTAY
1,32	1	2,69	2	0,2	8	79,38	4

D3P	TOP D3P	DPCQ	TOP DPCQ	PAC	TOP PAC
84,24	0,5	10,03	2	5,18	10

### ABCZ

iABCZ	DECA	PD-Edg	DECA PD-Edg	PA-EDg	DECA PA-EDg	PS-Edg	DECA PS-Edg	PM-Emg	DECA PM-Emg
17,1	1	6,62	1	10,61	1	15,31	1	0,12	5

IPPg	DECA IPPg	SATAYg	DECA SATAYg	PE-365g	DECA PE-365g	AOLg	DECA AOLg	ACABg	DECA ACABg
-18,55	1	33,59	2	1,08	1	2,179	1	1,748	1

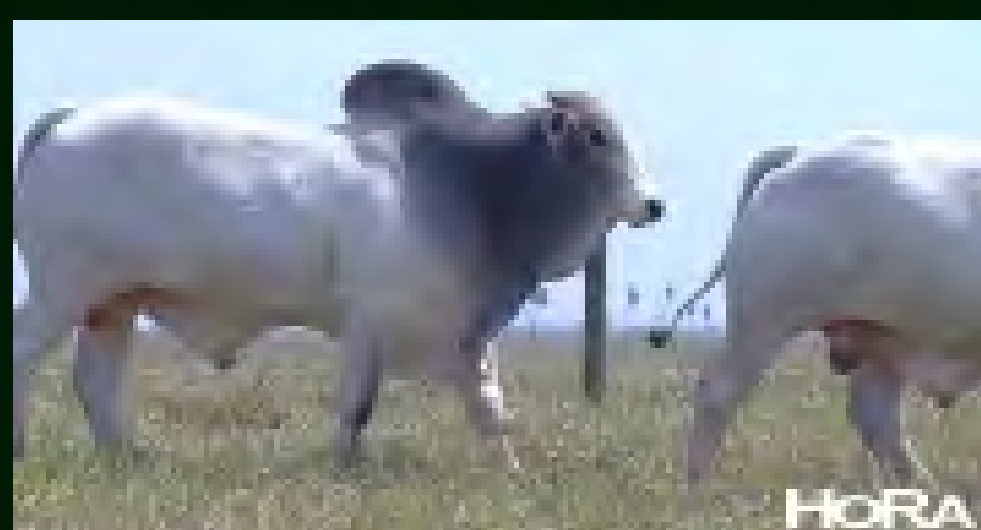

ACESSE A PÁGINA DO ANIMAL

## LOTE 65

# HORA3387

REM ARMADOR X SHERLOCK MAT.

**SUPERPRECOCE**

NASC.: 05/01/2018   PESO: 636 KG   CE: 38 CM   BAT19

### ANCP

MGTe	TOP MGTe	MP120	TOP MP120	DP210	TOP DP210	DP450	TOP DP450
16,75	2	1,46	25	12,62	2	21,67	4

DPE365	TOP DPE365	DAOL	TOP DAOL	DACAB	TOP DACAB	DSTAY	TOP DSTAY
1,29	1	3,16	1	-0,08	65	65,21	31

D3P	TOP D3P	DPCQ	TOP DPCQ	PAC	TOP PAC
71,45	7	10,08	2	3,38	25

### ABCZ

iABCZ	DECA	PD-Edg	DECA PD-Edg	PA-EDg	DECA PA-EDg	PS-Edg	DECA PS-Edg	PM-Emg	DECA PM-Emg
22,83	1	10,79	1	14,34	1	18,04	1	1,93	1

IPPg	DECA IPPg	SATAYg	DECA SATAYg	PE-365g	DECA PE-365g	AOLg	DECA AOLg	ACABg	DECA ACABg
-20,77	1	33,6	2	1,347	1	3,293	1	1,763	1

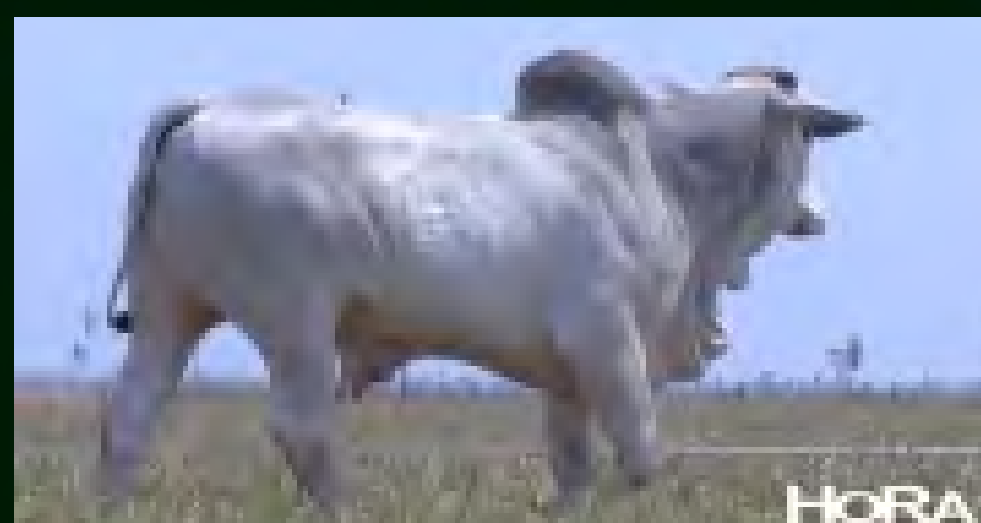

**ACESSE A PÁGINA DO ANIMAL**



## LOTE 66

# HORA3338

REM ARMADOR X RAIN RSN

NASC.: 14/12/2017    PESO: 613 KG    CE: 40 CM    BAT19

### ANCP

MGTe	TOP MGTe	MP120	TOP MP120	DP210	TOP DP210	DP450	TOP DP450
14,95	4	0,45	53	10	5	20,13	5

DPE365	TOP DPE365	DAOL	TOP DAOL	DACAB	TOP DACAB	DSTAY	TOP DSTAY
1,51	0,5	3,25	1	0,08	19	62,33	39

D3P	TOP D3P	DPCQ	TOP DPCQ	PAC	TOP PAC
72,25	6	8,91	3	2,8	33

### ABCZ

iABCZ	DECA	PD-Edg	DECA PD-Edg	PA-EDg	DECA PA-EDg	PS-Edg	DECA PS-Edg	PM-Emg	DECA PM-Emg
17,55	1	7,42	1	12,78	1	19,92	1	0,9	3

IPPg	DECA IPPg	SATAYg	DECA SATAYg	PE-365g	DECA PE-365g	AOLg	DECA AOLg	ACABg	DECA ACABg
-13,54	1	31,54	3	1,094	1	4,262	1	2,217	1



[ACESSE A PÁGINA DO ANIMAL](#)

**LOTE 68**

**HORA3168**

TRUCK DA ALÔ BRASIL X 1646 DA M.N.

**SUPERPRECOCE**

NASC.: 09/10/2017 PESO: 673 KG CE: 39 CM LOTE DUPLO

**ANCP**

MGTe	TOP MGTe	MP120	TOP MP120	DP210	TOP DP210	DP450	TOP DP450
13,79	6	2,77	5	7,75	13	17,39	9

DPE365	TOP DPE365	DAOL	TOP DAOL	DACAB	TOP DACAB	DSTAY	TOP DSTAY
1,47	0,5	1,37	9	0,11	15	68,06	23

D3P	TOP D3P	DPCQ	TOP DPCQ	PAC	TOP PAC
69,97	9	7,27	5	4,74	13

**ABCZ**

iABCZ	DECA	PD-Edg	DECA PD-Edg	PA-EDg	DECA PA-EDg	PS-Edg	DECA PS-Edg	PM-Emg	DECA PM-Emg
13,97	1	4,8	2	9,71	1	13,31	1	3,4	1

IPPg	DECA IPPg	SATAYg	DECA SATAYg	PE-365g	DECA PE-365g	AOLg	DECA AOLg	ACABg	DECA ACABg
-13,55	1	28,44	6	993	1	2,144	1	1,247	1

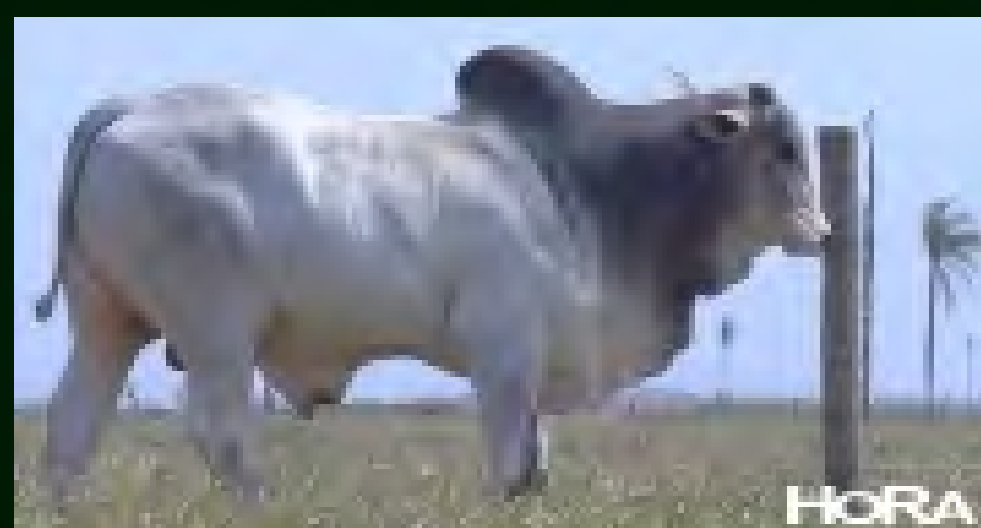

**ACESSE A PÁGINA DO ANIMAL**

## LOTE 68

# HORA3382

TRUCK DA ALÔ BRASIL X C8288 DA MN (BACANA)

GENOTIPADO

SUPERPRECOCE

NASC.: 03/01/2018 PESO: 643 KG CE: 37 CM LOTE DUPLO

### ANCP

MGTe	TOP MGTe	MP120	TOP MP120	DP210	TOP DP210	DP450	TOP DP450
24,46	0,1	3,76	1	16,2	0,5	34,76	0,1

DPE365	TOP DPE365	DAOL	TOP DAOL	DACAB	TOP DACAB	DSTAY	TOP DSTAY
1,57	0,5	1,32	9	0,17	10	80,79	3

D3P	TOP D3P	DPCQ	TOP DPCQ	PAC	TOP PAC
87,82	0,1	13,21	0,5	7,97	1

### ABCZ

iABCZ	DECA	PD-Edg	DECA PD-Edg	PA-EDg	DECA PA-EDg	PS-Edg	DECA PS-Edg	PM-Emg	DECA PM-Emg
18,2	1	8,23	1	12,9	1	16,86	1	2,7	1

IPPg	DECA IPPg	SATAYg	DECA SATAYg	PE-365g	DECA PE-365g	AOLg	DECA AOLg	ACABg	DECA ACABg
-14,77	1	30,26	4	1,117	1	1,597	1	956	2

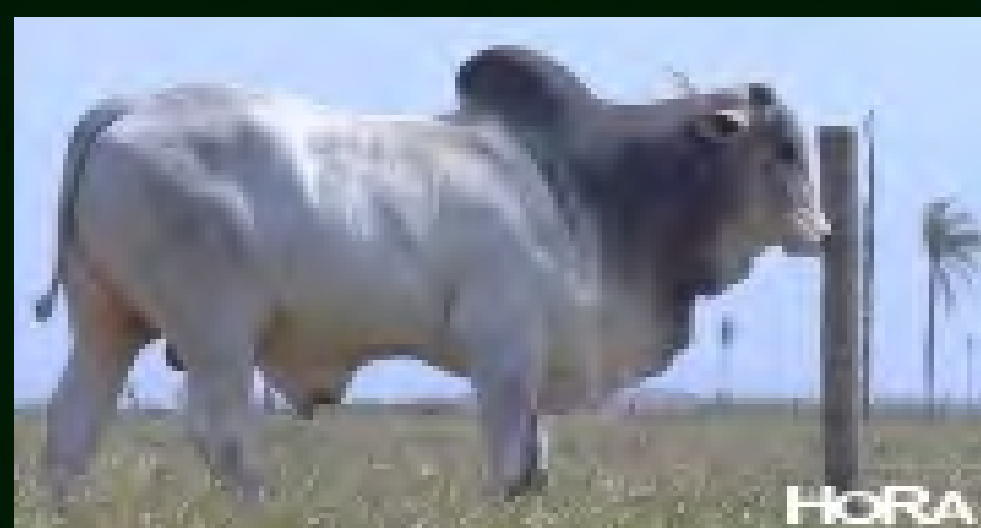

ACESSE A PÁGINA DO ANIMAL

**LOTE 69**

**HORA3308**

TRUCK DA ALÔ BRASIL X C8288 DA MN (BACANA)

GENOTIPADO

PRECOCE

NASC.: 23/11/2017 PESO: 609 KG CE: 38 CM LOTE DUPLO

**ANCP**

MGTe	TOP MGTe	MP120	TOP MP120	DP210	TOP DP210	DP450	TOP DP450
20,33	0,5	3,37	2	13,3	1	25,94	1

DPE365	TOP DPE365	DAOL	TOP DAOL	DACAB	TOP DACAB	DSTAY	TOP DSTAY
1,42	0,5	0,45	22	0,05	25	89,17	0,5

D3P	TOP D3P	DPCQ	TOP DPCQ	PAC	TOP PAC
78,16	2	10,67	2	10,9	0,5

**ABCZ**

iABCZ	DECA	PD-Edg	DECA PD-Edg	PA-EDg	DECA PA-EDg	PS-Edg	DECA PS-Edg	PM-Emg	DECA PM-Emg
13,83	1	7,17	1	8,23	1	9,19	1	2,86	1

IPPg	DECA IPPg	SATAYg	DECA SATAYg	PE-365g	DECA PE-365g	AOLg	DECA AOLg	ACABg	DECA ACABg
-14,21	1	28,91	5	1,071	1	877	2	1,173	1



ACESSE A PÁGINA DO ANIMAL

## LOTE 69

# HORA3311

REM VOKOLO X REM ARMADOR

GENOTIPADO

PRECOCE

NASC.: 24/11/2017 PESO: 624 KG CE: 41 CM LOTE DUPLO

### ANCP

MGTe	TOP MGTe	MP120	TOP MP120	DP210	TOP DP210	DP450	TOP DP450
24,37	0,1	4,36	0,5	15,71	0,5	31,87	0,5
DPE365	TOP DPE365	DAOL	TOP DAOL	DACAB	TOP DACAB	DSTAY	TOP DSTAY
1,45	0,5	3,85	0,5	0,27	5	82,76	2
D3P	TOP D3P	DPCQ	TOP DPCQ	PAC	TOP PAC		
75,54	3	15,11	0,5	6,2	5		

### ABCZ

iABCZ	DECA	PD-Edg	DECA PD-Edg	PA-EDg	DECA PA-EDg	PS-Edg	DECA PS-Edg	PM-Emg	DECA PM-Emg
23,79	1	9,85	1	16,89	1	22,8	1	1,96	1
IPPg	DECA IPPg	SATAYg	DECA SATAYg	PE-365g	DECA PE-365g	AOLg	DECA AOLg	ACABg	DECA ACABg
-14,26	1	35,17	1	1,133	1	4,545	1	-44	5



ACESSE A PÁGINA DO ANIMAL

## LOTE 70

# HORA3379

3T DA ALÔ BRASIL X REM USP

GENOTIPADO

NASC.: 03/01/2018 PESO: 564 KG CE: 40 CM IND

### ANCP

MGTe	TOP MGTe	MP120	TOP MP120	DP210	TOP DP210	DP450	TOP DP450
17,88	2	5,63	0,1	11,01	4	23,15	3

DPE365	TOP DPE365	DAOL	TOP DAOL	DACAB	TOP DACAB	DSTAY	TOP DSTAY
1,05	3	0,76	16	-0,13	77	78,52	5

D3P	TOP D3P	DPCQ	TOP DPCQ	PAC	TOP PAC
79,77	1	7,31	5	5,91	6

### ABCZ

iABCZ	DECA	PD-Edg	DECA PD-Edg	PA-EDg	DECA PA-EDg	PS-Edg	DECA PS-Edg	PM-Emg	DECA PM-Emg
19,4	1	7,20	1	11,52	1	16,11	1	2,86	1

IPPg	DECA IPPg	SATAYg	DECA SATAYg	PE-365g	DECA PE-365g	AOLg	DECA AOLg	ACABg	DECA ACABg
-18,72	1	33,44	3	0,92	1	2,25	1	1,28	2



ACESSE A PÁGINA DO ANIMAL

## LOTE 71

# HORA2955

3T DA ALÔ BRASIL X REM RICKET

RANK CAR 1

NASC.: 11/08/2017 PESO: 679 KG CE: 36 CM IND

### ANCP

MGTe	TOP MGTe	MP120	TOP MP120	DP210	TOP DP210	DP450	TOP DP450
13,69	6	3,52	2	8,08	12	14,69	15

DPE365	TOP DPE365	DAOL	TOP DAOL	DACAB	TOP DACAB	DSTAY	TOP DSTAY
1,05	3	0,43	23	0	39	77,14	7

D3P	TOP D3P	DPCQ	TOP DPCQ	PAC	TOP PAC
78,2	2	1,43	31	5,69	7

### ABCZ

iABCZ	DECA	PD-Edg	DECA PD-Edg	PA-EDg	DECA PA-EDg	PS-Edg	DECA PS-Edg	PM-Emg	DECA PM-Emg
18,36	1	5,77	1	7,98	1	11,57	1	3,21	1

IPPg	DECA IPPg	SATAYg	DECA SATAYg	PE-365g	DECA PE-365g	AOLg	DECA AOLg	ACABg	DECA ACABg
-29,82	1	36,24	1	1,054	1	1,186	2	-306	7

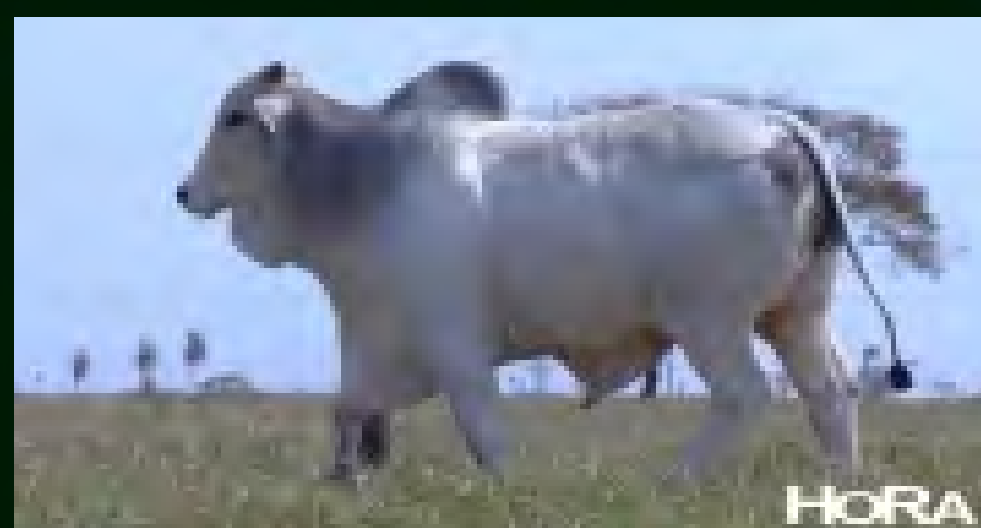

ACESSE A PÁGINA DO ANIMAL