



17° REMATE



*Genética para quem quer andar na ponta!*

**50** TOUROS BRAFORD DE 2 E 3 ANOS **25** TERNEIRAS **15** VAQUILHONAS DE ELITE

CABANHAS PARCEIRAS



SANT'ANA DO LIVRAMENTO (RS)



# A GENÉTICA QUE GARANTE RESULTADOS!

"O grande diferencial de nosso Braford 4x4 será sempre as pessoas que estão envolvidas em todo o projeto Carcávio, desde a definição dos acasalamentos dos rodeios até a comercialização dos animais. Selo racial, tamanho moderado e muita carne são os rumos da seleção. Porém, é do empenho de nossa gente que se forja a genética Carcávio Braford 4x4".

**Eduardo Soares** | Sócio-proprietário da Estância Carcávio



# Catálogo - Remate 2019

É com grande satisfação e responsabilidade que colocamos em pista mais uma geração de reprodutores da Carcávio, Wolf Genética e Santa Gertrudes. Junto de cada animal que entrará em pista, estará todo o trabalho de equipes dedicadas 365 dias do ano exclusivamente para produzir animais que atendam as exigências de nossos clientes.

Agradecemos a preferência e desejamos que ótimos negócios sejam realizados esta noite!



Sant'Ana do Livramento - RS





## **PROGRAMA DE VACINAS PREVENTIVAS**

• *Leptospirose*   • *Clostridioses*   • *IBR/DVB*

## **EXAMES DE CAMPO E LABORATORIAIS**

• *Brucelose*   • *Tuberculose*   • *Exames Andrológicos*

Animais criados em zonas de carrapato e mio-mio  
Programa de Melhoramento Genético PAMPAPLUS



**19** Touros de 3 anos

**9** Touros de 2 anos

**13** Fêmeas Braford de Elite

**28** Terneiras Braford Planteleiras

*Genética para quem quer andar na ponta!*



# Carcávio Furacão

04



Lote	TAT	Nascim.	ABHB	Pai	Mãe	Peso (kg)	PE (cm)	IQG	PN	PD	GPD	PS
1	4550	31/08/2016	BB	CARCÁVIO 2609	CARCÁVIO 683	930	40	4,19	0,69	11,81	12	22,29
								0.1%	92%	0.1%	0.1%	0.1%

CARCÁVIO FURACÃO - Campeão Senior da Expo Nacional 2019, Top 0,1%, Máquina de carne e índices produtivos

# Carcávio Naco



Braford	Medidas							Regua de DEPs *				
Lote	TAT	Nascim.	ABHB	Pai	Mãe	Peso (kg)	PE (cm)	IQG	PN	PD	GPD	PS
2	T4998	15/09/2016	BB	CARCÁVIO 2609	CARCÁVIO 1891	860	41,5	1,73	0,14	4,89	5,93	10,61
								4%	61%	7%	1%	2%
CARCÁVIO NACO - Muita Carne e correção em uma carcaça de tamanho moderado												



# Touros Braford

## 3 ANOS

Lote	TAT	Nascim.	ABHB	Pai	Mãe	Peso (kg)	PE (cm)	IQG	PN	PD	GPD	PS
3	<b>T5000</b>	15/09/2016	<b>BB</b>	MAGNO	CARCÁVIO 1733	800	40,5	2,37 1%	-0,04 47%	5,06 7%	7,84 0.5%	11,85 1%
	Integrante dos nossos trios de pista , Top 1% em IQG e Índice Final											
	<b>T5002</b>	15/09/2016	<b>BB</b>	MAGNO	CARCÁVIO 1086	810	38,5	1,35 9%	0,03 52%	6,31 3%	5,33 3%	10,64 2%
Integrante dos nossos trios de pista. Top 2% para Índice Final												
4	<b>4584</b>	03/10/2016	<b>BB</b>	CARCÁVIO 2609	CARCÁVIO 1842	850	39,5	2,52 1%	0,8 95%	10,66 0.1%	5,92 1%	16,55 0.1%
	<b>4773</b>	19/10/2016	<b>BB</b>	CARCÁVIO 2609	CARCÁVIO 2843	875	39	2,5 1%	0,41 80%	8,85 0.5%	9,08 0.1%	17,21 0.1%





# Touros Braford

## 3 ANOS

Lote	TAT	Nascim.	ABHB	Pai	Mãe	Peso (kg)	PE (cm)	IQG	PN	PD	GPD	PS
5	4790	22/10/2016	BB	MAGNO	CARCÁVIO 1755	880	38,5	2,04	0,03	5,37	7,65	11,92
								2%	52%	5%	0.5%	1%
5	4848	05/11/2016	B	CARCÁVIO 1942	CARCÁVIO 1581	830	42	0,09	-0,13	2,72	2	4,19
								46%	40%	21%	23%	21%
6	4563	04/09/2016	BB	CARCÁVIO 2609	CARCÁVIO 895	830	43	1,37	0,07	3,58	3,63	7,5
								9%	56%	14%	9%	7%
6	4836	03/11/2016	B	CARCÁVIO 1942	CARCÁVIO 948	800	41,5	0,51	0,07	3,12	0,24	3,58
								30%	55%	18%	47%	25%
7	4610	23/10/2016	BB	CARCÁVIO 2609	CARCÁVIO 2829	800	42	2,13	0,33	6,82	5,91	12,67
								2%	75%	2%	1%	1%
7	4768	17/10/2016	B	CARCÁVIO 2609	CARCÁVIO 2908	750	41,5	2,59	0,49	6,07	5,19	11,1
								0.5%	84%	3%	3%	2%



# Touros Braford

## 3 ANOS

Lote	TAT	Nascim.	ABHB	Pai	Mãe	Peso (kg)	PE (cm)	IQG	PN	PD	GPD	PS
8	4667	04/09/2016	B	CARCÁVIO 2609	CARCÁVIO 840	750	44	0,58	0,12	-0,41	2,56	2,17
								28%	59%	55%	18%	34%
8	4830	31/10/2016	B	BOOMERANG	CARCÁVIO 1076	800	42,5	0,33	0,54	3,81	0,34	4,06
								37%	86%	13%	46%	22%
9	4641	30/08/2016	B	CARCÁVIO 2609	CARCÁVIO 951435	740	38,5	0,66	0,36	2	0,25	3,65
								25%	76%	28%	47%	24%
9	4609	16/09/2016	BB	CARCÁVIO 1131	CARCÁVIO 1726	760	40,5	0,84	0,04	1,32	2,43	3,29
								20%	53%	35%	19%	27%
10	4850	08/11/2016	BB	CARCÁVIO 2535	CARCÁVIO 2826	860	45,5	2,8	0,71	9,71	5,01	13,99
								0.5%	92%	0.5%	3%	0.5%
	Sua mãe Carcávio 2826(Magno) foi Gde Campeã da Nacional 2016.											
10	T5003	15/09/2016	BB	MAGNO	CARCÁVIO 2967	750	40	1,47	0,25	4,97	3,87	9,91
								7%	70%	7%	8%	3%

# Carcávio Bruxo



Lote	TAT	Nascim.	ABHB	Pai	Mãe	Peso (kg)	PE (cm)	IQG	PN	PD	GPD	PS
11	4652	03/09/2016	BB	CARCÁVIO 1131	CARCÁVIO 3035	890	39,5	2,4	0,48	7,92	7,21	14,03
								1%	83%	1%	0.5%	0.5%
CARCÁVIO BRUXO - Integrante do trio Gde Campeão Nacional 2018.Top 1% em IQG e 0,5% para GPD e Índice Final												

# Carcávio 5542



Lote	TAT	Nascim.	ABHB	Pai	Mãe	Peso (kg)	PE (cm)	IQG	PN	PD	GPD	PS
12	5542	02/10/2017	BB	CARCÁVIO 2609	CARCÁVIO 4272	760	38,5	5,86	0,96	18,34	19,89	34,82
								0.1%	97%	0.1%	0.1%	0.1%
Top 0,1%. Um dos líderes do sumário de touros jovens 2019.Sua mãe foi do trio Gde Campeão Nacional 2018.												



# Touros Braford

## TOUROS 2 ANOS

Lote	TAT	Nascim.	ABHB	Pai	Mãe	Peso (kg)	PE (cm)	IQG	PN	PD	GPD	PS
13	5256	08/10/2017	BB	CARCÁVIO 2609	CARCÁVIO 2677	645	42,5	2,11	0,37	3,78	3,72	7,83
								2%	77%	13%	9%	7%
13	5411	11/10/2017	BB	CARCÁVIO 2609	CARCÁVIO 2272	685	38,5	1,99	0,4	6,66	6,13	12,67
								2%	79%	2%	1%	1%
14	5091	20/09/2017	BB	CARCÁVIO 2609	CARCÁVIO 2755	630	38,5	2,02	0,26	5,52	6,42	11,54
								2%	70%	5%	1%	1%
14	5098	24/09/2017	BB	CARCÁVIO 1146	CARCÁVIO 4037	635	42	0,99	-0,12	3,32	2,68	6,42
								16%	40%	16%	16%	11%



# Touros Braford

## TOUROS 2 ANOS

Lote	TAT	Nascim.	ABHB	Pai	Mãe	Peso (kg)	PE (cm)	IQG	PN	PD	GPD	PS
15	5183	07/10/2017	B	CARCÁVIO 1146	CARCÁVIO 1414	660	39	0,3	-0,05	3,99	0,21	4,84
								38%	46%	12%	48%	18%
15	5414	07/09/2017	B	CARCÁVIO 1146	CARCÁVIO 1703	665	39	0,12	0,01	3,48	-0,19	4,05
								45%	51%	15%	54%	22%
16	5121	03/09/2017	BB	CARCÁVIO 2609	CARCÁVIO 3951	620	38,5	1,87	-0,07	4,62	8,35	12,11
								3%	44%	8%	0.5%	1%
16	5269	28/10/2017	BB	CARCÁVIO 2609	CARCÁVIO 3432	655	40,5	2,75	0,78	9,77	8,74	17,57
								0.5%	94%	0.5%	0.1%	0.1%

# Carcávio Paola

Grande Campeã Nacional 2019

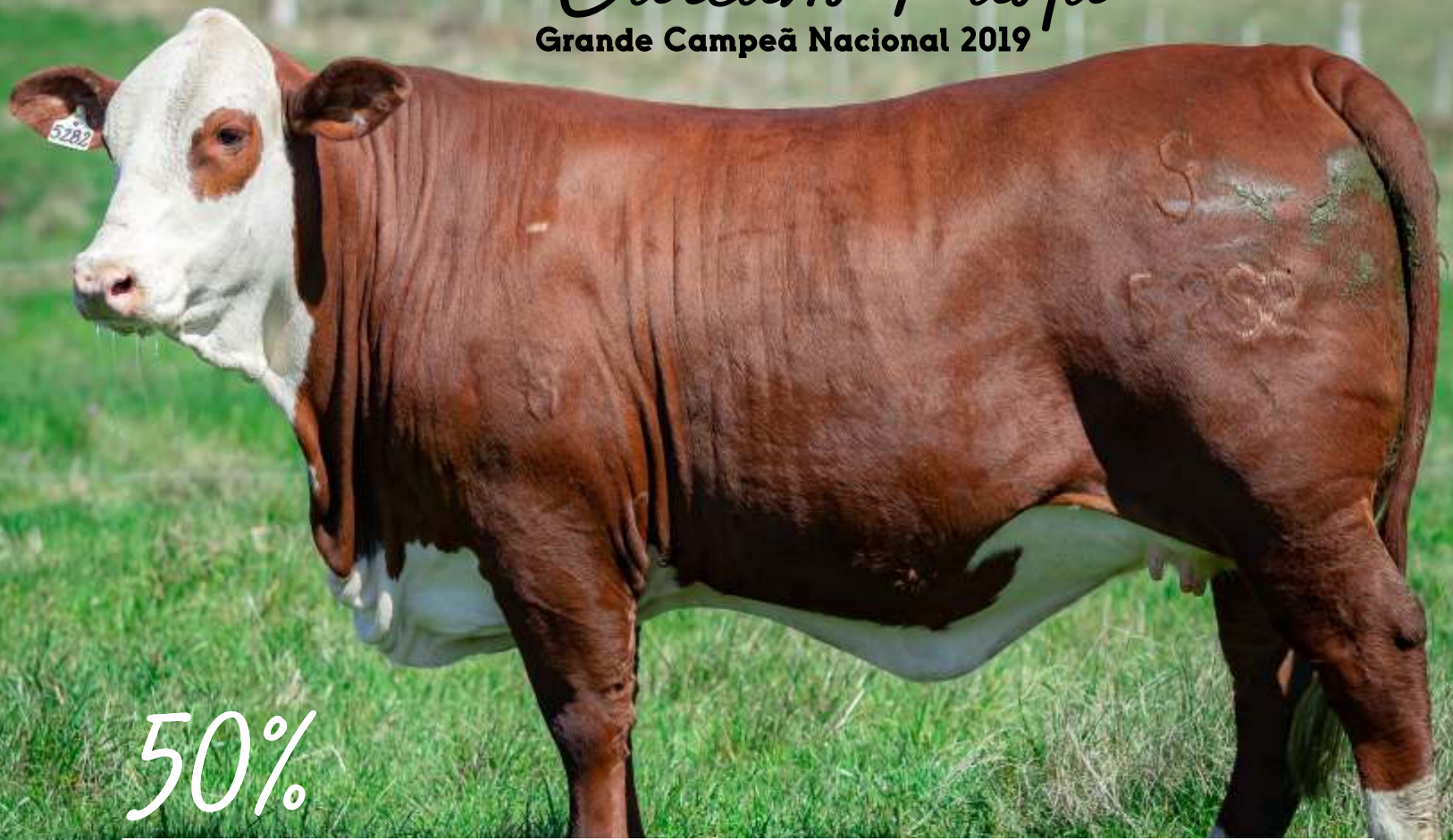

50%

Lote	TATUAGEM	Nasc.	PAI	MÃE	PRENHÊS	IQG	PN	PD	GPD	PS
17	5282	13/10/17	CARCÁVIO 2609	CARCÁVIO 3470	CARCÁVIO 4110	2,92	0,14	5,94	8,88	14,08
						0.5%	62%	4%	0.1%	0.5%
<b>GRANDE CAMPEÃ DA NACIONAL 2019.</b>										

# Carcávio 5093

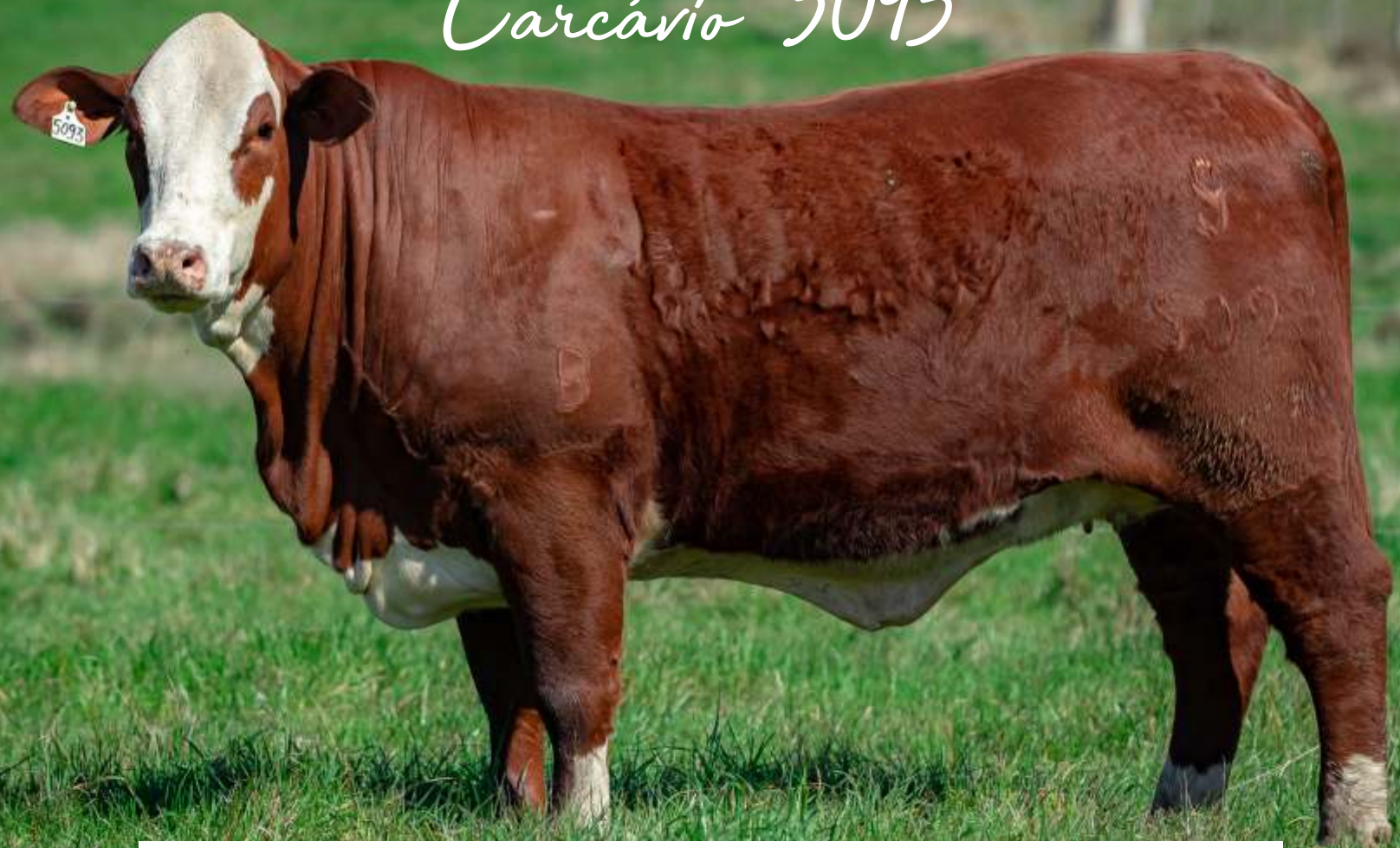

Lote	TATUAGEM	Nasc.	PAI	MÃE	PRENHÊS	IQG	PN	PD	GPD	PS
<b>18</b>	<b>5093</b>	7/9/17	CARCÁVIO 2609	CARCÁVIO 2753	<b>CARCÁVIO T 5002</b>	2,37	0,33	6,21	6,86	13,08
						1%	75%	3%	1%	1%
Do nosso trio de pista de rústicas na Nacional 2019.										





Fêmeas Braford

## FÊMEAS BRAFORD ELITE

Lote	TATUAGEM	Nasc.	PAI	MÃE	PRENHÊS	IQG	PN	PD	GPD	PS
19	5136	8/9/17	CARCÁVIO 1146	CARCÁVIO 3544	CARCÁVIO 4652-BRUXO	2,06	0,44	10,3	5,97	15,73
						2%	81%	0.5%	1%	0.5%
20	5545	15/9/17	CARCÁVIO 1146	CARCÁVIO 878	EXPERTO	0,82	0,16	5,84	-1,44	6,76
						21%	63%	4%	71%	10%
IRMÃ INTEIRA DA BI-GRANDE CAMPEÃ NACIONAL CARCÁVIO 3537-BRUNA										
21	4527	25/08/2016	CARCÁVIO 2609	CARCÁVIO 909	CARCÁVIO 4616	0,31	0,31	2,93	-2	2,51
						38%	74%	19%	78%	32%



Fêmeas Braford

# FÊMEAS BRAFORD ELITE

Lote	TATUAGEM	Nasc.	PAI	MÃE	PRENHÊS	IQG	PN	PD	GPD	PS
22	4435	29/08/2016	CARCÁVIO 1131	CARCÁVIO 2417	EXPERTO	2,6	0,28	4,95	6,52	10,67
						0.5%	72%	7%	1%	2%
23	4632	29/08/2016	CARCÁVIO 1131	CARCÁVIO B488	EXPERTO	1,57	0,3	3,72	3,97	7,26
						6%	73%	13%	7%	8%

# Carcávio T5635

Res. Gde. Campeã Rústica Nacional 2019

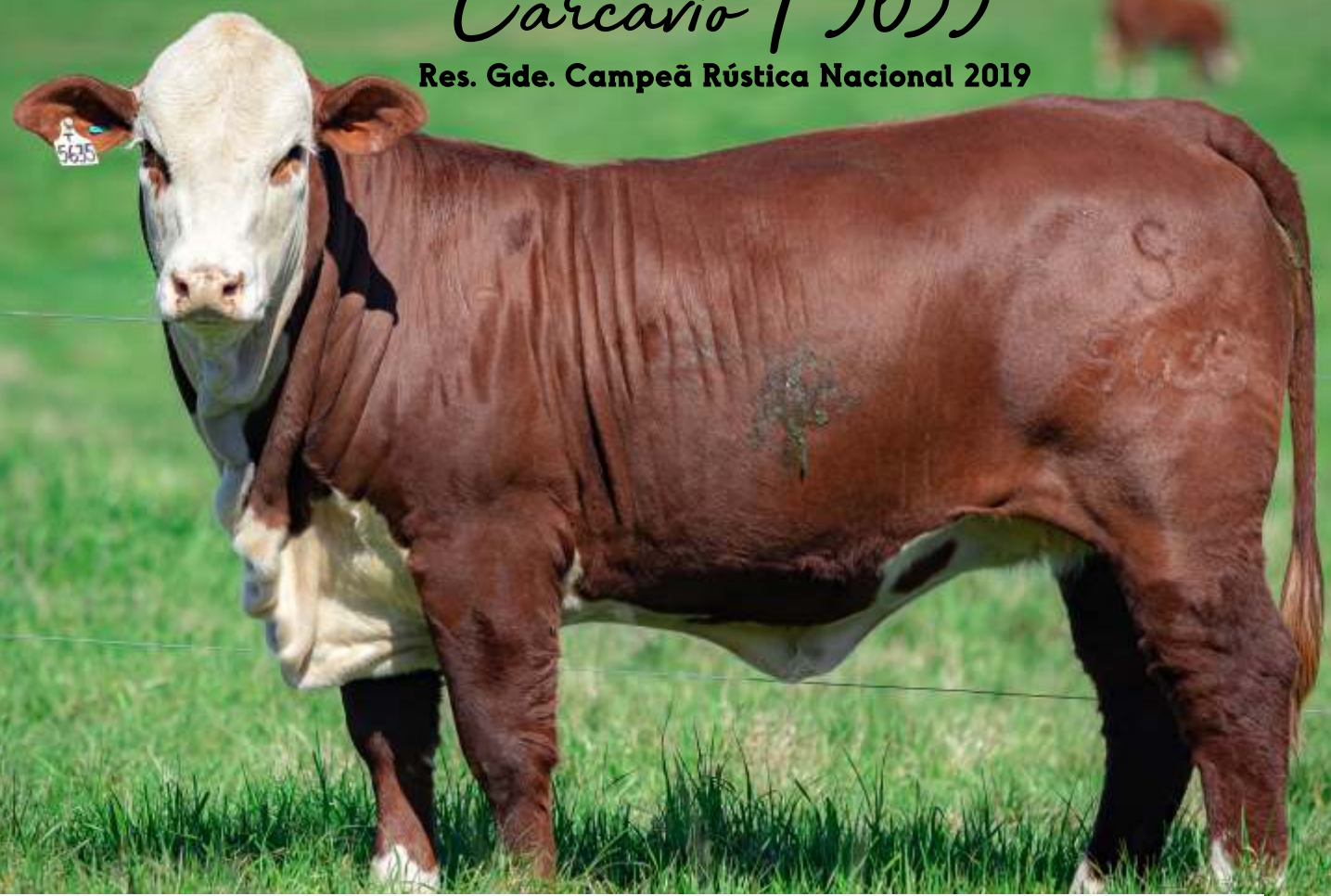

Lote	TATUAGEM	Nasc.	PAI	MÃE	IQG	PN	PD	GPD	PS
24	T 5635	8/9/18	CARCÁVIO 2609	CARCÁVIO 1961	2,83	0,57	11,04	8,78	19,24
					0.5%	88%	0.1%	0.1%	0.1%
Res.Gde Campeã Rústica da Expo Nacional do terneiro Braford 2019. Grande futuro nas pistas em 2020.									

# Carcávio 5706



Lote	TATUAGEM	Nasc.	PAI	MÃE	IQG	PN	PD	GPD	PS
25	5706	12/9/18	CARCÁVIO 2609	CARCÁVIO 2532	2,58	0,59	10,43	7,35	17,62
					0.5%	88%	0.1%	0.5%	0.1%
Do nosso time de Pista.Padrão e muito feminina.									



Fêmeas Braford

## FÊMEAS BRAFORD ELITE

Lote	TATUAGEM	Nasc.	PAI	MÃE	IQG	PN	PD	GPD	PS	
26	5915	07/10/2018	CARCÁVIO 3540	CARCÁVIO 1901	0,92 18%	0,19 65%	5,45 5%	3,42 11%	8,3 6%	
	Irmã por parte de mãe da Reservada de Gde Campeã da Nacional e da Expointer, Carcávio 4116									
	5930	13/10/2018	CARCÁVIO 1942	CARCÁVIO 1343	0,49 31%	0,36 77%	5,86 4%	-0,33 56%	5,83 13%	
	Excelente terneira para buçal, muito feminina, suave em sua frente e máquina de selo racial									
27	5988	21/09/2018	CARCÁVIO 2024	CARCÁVIO 2608	0,76 22%	0,33 75%	2,68 21%	1,23 33%	3,83 23%	
	6094	10/10/2018	CARCÁVIO 2609	CARCÁVIO 2311	2,23 1%	0,57 88%	7,61 1%	6,32 1%	13,73 0.5%	



Fêmeas Braford

## TERNEIRAS PLANTELEIRAS

	Tat	Nascimento	Pai	Mãe
<b>28</b>	5692	25/08/2018	Carcávio 1146	752
	5718	28/08/2018	Carcávio 2609	E247
	5739	25/08/2018	Carcávio 1146	967
	5911	17/09/2018	Carcávio 3540	2854
	5973	11/09/2018	Carcávio 1146	2238
	Tat	Nascimento	Pai	Mãe
<b>29</b>	5711	07/09/2018	Carcávio 2609	816
	5827	20/09/2018	Carcávio 2609	2488
	5910	04/10/2018	Carcávio 1146	4030
	6009	13/10/2018	Carcávio 1146	726
	6029	13/10/2018	Carcávio RM	2455



# Fêmeas Braford

## TERNEIRAS PLANTELEIRAS

	Tat	Nascimento	Pai	Mãe
<b>30</b>	5609	02/10/2018	Carcávio 1942	1657
	5617	13/10/2018	Carcávio 1131	628
	5735	02/10/2018	Carcávio 2609	717
	5810	10/09/2018	Carcávio 2609	4384
	5933	15/10/2018	Carcávio 2609	3945
	5934	14/10/2018	Carcávio RM	2943
	Tat	Nascimento	Pai	Mãe
<b>31</b>	5723	16/10/2018	Carcávio 1942	1355
	5784	27/08/2018	Carcávio 1131	4153
	5820	22/09/2018	Carcávio 2609	4163
	5845	14/10/2018	Carcávio 2609	3777
	5975	28/09/2018	Carcávio 1131	753
	6001	22/09/2018	Carcávio 2609	2892
	Tat	Nascimento	Pai	Mãe
<b>32</b>	5597	07/10/2018	Carcávio 3540	1055
	5923	13/10/2018	Carcávio 1942	2598
	5929	13/10/2018	Carcávio 1131	743
	5977	13/10/2018	Carcávio 1146	3391
	5997	28/09/2018	Carcávio 1146	1301
	6069	10/02/2019	Carcávio 4407	4541

# Sucessão Yolanda Guerra Marques

 /Estancia.Sta.Gertrudes.Braford

**9 touros de 2 anos**

  
♂ ESTÂNCIA  
STA. GERTRUDES

BRAFORD

Sant'Ana do Livramento - RS



# Doble Ancho

Grande Campeão da Nacional 2019  
Reservado de Grande Campeão Expointer 2019



Lote	TAT	Nascim.	ABHB	Pai	Mãe	Peso (kg)	PE (cm)	IQG	PN	PD	GPD	PS
33	1203	26/10/2017	BB	266	497	860	41,5	2,66	0,69	10,43	7,53	16,37
								0.5%	92%	0.1%	0.5%	0.1%

Qualidades: GRANDE CAMPEÃO NACIONAL 2019 E RESERVADO DE GRANDE CAMPEÃO EXPOINTER 2019.



# Touros Braford

## 2 ANOS

Sant'Ana do Livramento - RS

Lote	TAT	Nascim.	ABHB	Pai	Mãe	Peso (kg)	PE (cm)	IQG	PN	PD	GPD	PS	
<b>34</b>	1148	05/10/2017	BB	906	2151	854	43	2,2 1%	-0,09 43%	6,61 2%	7,33 0.5%	11,88 1%	
	Qualidades:												
	1068	07/08/2017	BB	K052	C115	830	45	1,34 9%	0,47 83%	6,27 3%	4,83 4%	10,24 2%	
Qualidades:													
<b>35</b>	1069	15/08/2017	BB	906	T205	868	39	1,28 10%	0,04 53%	5,09 6%	4,94 3%	9,5 3%	
	Qualidades:												
<b>36</b>	1165	12/10/2017	BB	906	247	736	40	1,31 10%	-0,21 34%	2,85 20%	5,41 2%	7,28 8%	
	Qualidades:												
	1176	16/10/2017	BB	266	568	712	42	1,28 10%	0,26 70%	4,45 9%	2,32 20%	5,96 13%	
Qualidades:													

Sant'Ana do Livramento - RS

## 2 ANOS

Lote	TAT	Nascim.	ABHB	Pai	Mãe	Peso (kg)	PE (cm)	IQG	PN	PD	GPD	PS	
37	1107	12/09/2017	B	K052	T129	690	39	-0,34 63%	0,25 69%	1,57 32%	-2,23 80%	0,09 50%	
	Qualidades:												
	1135	02/10/2017	B	906	1788	770	44,5	0,27 39%	-0,64 10%	-2,03 73%	0,94 37%	-1,7 64%	
	Qualidades:												
	1153	09/10/2017	B	K052	T210	710	38,5	-0,18 57%	0,18 64%	3,5 15%	0,91 38%	4,02 22%	
	Qualidades:												

**4 touros de 3 anos**  
**2 touros de 2 anos**



[f/WolfAgriculturaePecuaria](https://www.facebook.com/WolfAgriculturaePecuaria) [i/WolfAgriculturaPecuaria](https://www.instagram.com/WolfAgriculturaPecuaria)



## 3 ANOS

Lote	TAT	Nascim.	ABHE	Pai	Mãe (Avô Materno)	Peso (kg)	PE (cm)	PN	GND	IndD	GDS	IndF	OBS.
38	7256	14/8/16	HH	Wolf 7525 Chefe	Wolf 3645 (RM)	780	38	-2.42 1	2.3 2	13.78 1	4.39 1	14.24 1	
	7286	22/7/16	HH	Wolf 4077 Vale	Wolf 4056 (7509)	806	40,5	-0.73 2	2.94 2	16.7 1	-1.7 9	10.6 1	CEIP
39	6891	18/8/16	H	Wolf 4077 Vale	Wolf 3212 (RM)	813	37	-0.28 4	3.61 1	17.6 1	0.68 4	12.4 1	CEIP
	7357	17/10/16	H	Wolf 3396	Wolf 17777 (Regalo)	794	40,5	-0.55 2	2.80 2	11.5 2	2.19 2	11.1 1	CEIP



**2 ANOS**

Lote	TAT	Nascim.	ABHE	Pai	Mãe (Avô Materno)	Peso (kg)	PE (cm)	PN	GND	IndD	GDS	IndF	OBS.
40	7491	18/7/17	HH	Wolf 4077 Vale	Wolf 5889 (RM)	752	42	-0.55	6.21	19.89	-	-	PAC
								2	1	1	-	-	
	7559	21/8/17	H	WORM4HP17	Wolf 2457 (AT1285)	784	39	1.34	3.30	9.5	-	-	
								0	1	2	-	-	



## *Condições de pagamento*

16 Parcelas (2+2+2+10)

Plano Safra (2 à vista + 2 em 30 dias + saldo em 15/04/2020)

À vista 8% de desconto

*Financiamento*



\*Condições Especiais \*Visite sua Agência

## Parceiros:



## Remata:



## Assessoria de Comunicação:

