CANAL DO CRIADOR

23 DE NOVEMBRO

SEGUNDA · 19h

* HORÁRIO DE BRASÍLIA/DF



LEILÃO VIRTUAL

SERRA & CERRADO

NELORE PROMESSA

Nelore Maria Maria

CATÁLOGO VIRTUAL

CANAL DO CRIADOR

23 DE NOVEMBRO

SEGUNDA · 19h

* HORÁRIO DE BRASÍLIA/DF

SERRA & CERRADO



NELORE PROMESSA

Nelore Maria Maria

LEILOEIRA:

PROGRAMA LEILÕES

43 3373.7077

TRANSMISSÃO:

CANAL DO CRIADOR

RETRANSMISSÃO:

LANCE RURAL

REMATE WEB

ASSESSORIA:

PREMIER ASSESSORIA PECUÁRIA SINCE 2011

34 9939.0466
34 99817.9331

SELECT ASSESSORIA PECUÁRIA

17 99664.4050

SERRA & CERRADO

ÍNDICE



Nelore
Maria Maria
& PARCEIROS

LOTE 01 AO 15



NELORE PROMESSA
& PARCEIROS

LOTE 16 AO 35

LOTE

01

ANIMAL | INDIVIDUAL

Nelore Maria Maria

DANÚBIA FIV MARIA MARIA

RG: **LPF 294** · NASC.: **03/07/2026** · **FÊMEA**



50%
À VENDA

CLIQUE PARA VER O VÍDEO

BRADO S.MARINA
LANDAU DA DI GENIO
DIMA DA DI GENIO
BOBY HRO
BIG BEN DA S.NICE
DONNA FIV CIAV
PARLA FIV AJJ

TANGO
RAMBO DA MN
A1359 DA MN
DANDARA I FIV DO PARANÃ
MISSONI TE GUADALUPE
VIENA 3 TE GUADALUPE
MELOPÉIA TE GUADALUPE



DANDARA I FIV DO PARANÃ
(mãe)



VIENA 3 TE GUADALUPE
(avó)



MELOPÉIA TE GUADALUPE
(bisavó)

LOTE

02

ANIMAL | INDIVIDUAL

Nelore Maria Maria

DAYANA FIV MARIA MARIA

RG: **LPF 287** · NASC.: **02/07/2026** · **FÊMEA**



CLIQUE PARA VER O VÍDEO

BRADO S.MARINA
LANDAU DA DI GENIO
DIMA DA DI GENIO
BOBY HRO
BIG BEN DA S.NICE
DONNA FIV CIAV
PARLA FIV AJJ

TANGO
RAMBO DA MN
A1359 DA MN
DANDARA I FIV DO PARANÃ
MISSONI TE GUADALUPE
VIENA 3 TE GUADALUPE
MELOPÉIA TE GUADALUPE



DANDARA I FIV DO PARANÃ
(mãe)



VIENA 3 TE GUADALUPE
(avó)



MELOPÉIA TE GUADALUPE
(bisavó)

LOTE
03

ANIMAL | INDIVIDUAL

Nelore Maria Maria

DAMARA FIV MARIA MARIA

RG: **LPF 277** · NASC.: **01/07/2026** · **FÊMEA**



CLIQUE PARA VER O VÍDEO

BRADO S. MARINA
LANDAU DA DI GENIO
DIMA DA DI GENIO
BOBY HRO
BIG BEN DA S. NICE
DONNA FIV CIAV
PARLA FIV AJJ

LUDY DE GARÇA
BITELO DA SS
TAREFA DA SS
RAFAELA FIV DA HRO
RANCHI IPÊ OURO
MAHARASH II TE J. GAL
ITÁLIA IV TE J. GAL



PARLA FIV AJJ
(bisavó)

LOTE

04

ANIMAL | INDIVIDUAL

Nelore Maria Maria

DAFNE FIV MARIA MARIA

RG: **LPF 247** · NASC.: **27/12/2025** · **FÊMEA**



CLIQUE PARA VER O VÍDEO

BRADO S.MARINA
LANDAU DA DI GENIO
DIMA DA DI GENIO
STAR FIV DO MURA
BASCO DA SM
JOLIE FIV DO MURA
ENFEZADA DO MURA

FAJARDO DA GB
BIG BEN DA S.NICE
COMPORTA DA S.NICE
ÍMPAR FIV LAVRINHA
PANAGPUR AL DA PAUL.
HASTA TE
CANETA



ÍMPAR FIV LAVRINHA
(mãe)



HASTA TE
(avó)



HAMINA FIV DA MV
(tia)

LOTE
05

ANIMAL | INDIVIDUAL

Nelore Maria Maria

CUBA FIV MARIA MARIA

RG: **LPF 241** · NASC.: **30/11/2025** · **FÊMEA**



CLIQUE PARA VER O VÍDEO

RAMBO DA MN
BRADO S.MARINA
XAMANA DA JANDAIA
LANDAU TN3 DA DI GENIO
FAJARDO DA GB
DIMA DA DI GENIO
GAMAYANA TE PONTAL

LUDY DE GARÇA
BITELO DA SS
TAREFA DA SS
BREILA COLORADO
1646 DA MN
JATANY TE AJJ
RINHA CS



BREILA COLORADO
(mãe)



JATANY TE AJJ
(avó)



PARLA FIV AJJ
(tia)

LOTE

06

ANIMAL | INDIVIDUAL

Nelore Maria Maria

CASCATA FIV MARIA MARIA

RG: **LPF 205** · NASC.: **28/04/2025** · **FÊMEA**

Prenhe do ETTAN LEI NJOP.
Prev. de parto: 08/05/27 até 17/06/27.



CLIQUE PARA VER O VÍDEO

RAMBO DA MN
BRADO S.MARINA
XAMANA DA JANDAIA
LANDAU DA DI GENIO
FAJARDO DA GB
DIMA DA DI GENIO
GAMAYANA TE PONTAL

PAYSANDU DE NAVIRAÍ
BASCO DA SM
TAQUIRA DA SM
ANDALUZA 2 TE GUADALUPE
BITELO DA SS
QUALITÁ TE GUADALUPE
ORQUÍDEA TE DA SABIÁ



QUALITÁ TE GUADALUPE
(avó)



THAMARA FIV INTEGRAL
(tia)

LOTE

07

ANIMAL | INDIVIDUAL

Nelore Maria Maria

BALENA FIV JCMV

RG: **JCMV 43** · NASC.: **31/03/2025** · **FÊMEA**

Prenhe do EVEREST FIV GIBER.
Prev. de parto: 02/04/27 até 12/05/27.



CLIQUE PARA VER O VÍDEO

PAYSANDU DE NAVIRAÍ
BASCO DA SM
TAQUIRA DA SM
KAYAK TE MAFRA
HELÍACO DA JAVA
LIAKA DA RS I
CARTAGENA DA ONIX

INNSBRUCK DA GUADALUPE
MISSONI TE GUADALUPE
RYATNA 14 TE DA SABIÁ
MINA I FIV EAO
BIG BEN DA S.NICE
HAMINA FIV DA MV
HASTA TE



MINA I FIV EAO
(mãe)



HAMINA FIV DA MV
(avó)



HASTA TE
(bisavó)

LOTE

08

ANIMAL | INDIVIDUAL

Nelore Maria Maria

CAPRICHOSA FIV MARIA MARIA

RG: **LPF 196** · NASC.: **26/02/2025** · **FÊMEA**

Prenhe do EVEREST FIV GIBER.
Prev. de parto: 02/04/27 até 12/05/27.



CLIQUE PARA VER O VÍDEO

RAMBO DA MN		
BRADO S.MARINA		
XAMANA DA JANDAIA		
LANDAU DA DI GENIO		
FAJARDO DA GB		
DIMA DA DI GENIO		
GAMAYANA TE PONTAL		
		LUDY DE GARÇA
		BITELO DA SS
		TAREFA DA SS
		VILLENA FIV DA SABIÁ
		BIG BEN DA S.NICE
		PRADA TE DA SABIÁ
		EUFORIA DA SABIÁ



VILLENA FIV DA SABIÁ
(mãe)



PRADA TE DA SABIÁ
(avó)



EUFORIA DA SABIÁ
(bisavó)

LOTE
09

ANIMAL | INDIVIDUAL

Nelore Maria Maria

CANÁRIA FIV MARIA MARIA

RG: **LPF 187** · NASC.: **06/01/2025** · **FÊMEA**

Prenhe do ETTAN LEI NJOP.
Prev. de parto: 08/05/27 até 17/06/27.



CLIQUE PARA VER O VÍDEO

RAMBO DA MN		
BRADO S.MARINA		
XAMANA DA JANDAIA		
LANDAU DA DI GENIO		
FAJARDO DA GB		
DIMA DA DI GENIO		
GAMAYANA TE PONTAL		

	BASCO DA SM	
	TALENTO FIV DO BONY	
	IHNERMA TE DO BONY	
	JAYNNE FIV LUC 2L	
	BVLGARI TE DA SABIÁ	
	MARÍLIA CRISTAL	
	HAMINA FIV DA MV	



MARÍLIA CRISTAL
(avó)



HAMINA FIV DA MV
(bisavó)

LOTE

10

ANIMAL | INDIVIDUAL

Nelore Maria Maria

CANDURA FIV MARIA MARIA

RG: **LPF 191** · NASC.: **06/01/2025** · **FÊMEA**

Prenhe do RIMA OFERECIDO.
Prev. de parto: 02/01/27 até 11/02/27.



CLIQUE PARA VER O VÍDEO

LANDAU DA DI GENIO

- RAMBO DA MN
- **BRADO S.MARINA**
- XAMANA DA JANDAIA
- FAJARDO DA GB
- **DIMA DA DI GENIO**
- GAMAYANA TE PONTAL

SAFIRA FIV LUC 2L

- BASCO DA SM
- **KAYAK TE MAFRA**
- LIAKA DA RS I
- BIG BEN DA S.NICE
- **PARLA I FIV AFIN**
- PARLA FIV AJJ



SAFIRA FIV LUC 2L
(mãe)



PARLA I FIV AFIN
(avó)



PARLA FIV AJJ
(bisavó)

LOTE

11

ANIMAL | INDIVIDUAL

Nelore Maria Maria

CALIFÓRNIA FIV MARIA MARIA

RG: **LPF 180** · NASC.: **05/01/2025** · **FÊMEA**

Prenhe do EVEREST FIV GIBER.
Prev. de parto: 02/04/27 até 12/05/27.



CLIQUE PARA VER O VÍDEO

BASCO DA SM
KAYAK TE MAFRA
LIAKA DA RS I
RIMA FIV MAGISTRADO
BITELO DA SS
BÉLGICA 8 FIV DA 3R
BÉLGICA I PO DA NI

BRADO S.MARINA
LANDAU DA DI GENIO
DIMA DA DI GENIO
GABRIELLE OUROFINO
BASCO DA SM
ILUMINADA OUROFINO
BHATTINI FIV AGRO JB



GABRIELLE OUROFINO
(mãe)



ILUMINADA OUROFINO
(avó)



BHATTINI FIV AGRO JB
(bisavó)

LOTE

12

ANIMAL | INDIVIDUAL

Nelore Maria Maria

KERIDÍSSIMA X-XI-ML FIV CGAL

RG: **CGAL 3173** • NASC.: **24/06/2024** • **FÊMEA**

Prenhe do ETTAN LEI NJOP.
Prev. de parto: 08/05/27 até 17/06/27.



CLIQUE PARA VER O VÍDEO

LUDY DE GARÇA
BITELO DA SS
TAREFA DA SS
JERU FIV DO BRUMADO
DUGAL POI DO BR
MALLIKA POI BR
KUMARI VI POI DO BR

BRADO S.MARINA
LANDAU DA DI GENIO
DIMA DA DI GENIO
KERIDÍSSIMA X FIV CGAL
LEGAT DA SABIÁ
KERIDÍSSIMA FIV LAVRINHA
JORDÂNIA II TE J.GALERA



KERIDÍSSIMA X FIV CGAL
(mãe)



KERIDÍSSIMA FIV LAVRINHA
(avó)



JORDÂNIA II TE J.GALERA
(bisavó)

LOTE

13

ANIMAL | INDIVIDUAL

Nelore Maria Maria

ETIENE I-V FIV CGAL

RG: **CGAL 3068** · NASC.: **16/04/2024** · **FÊMEA**

Prenhe do CALIBRE FIV CAMPARINO.
Prev. de parto: 14/03/27 até 23/04/27.



CLIQUE PARA VER O VÍDEO

GIM DE GARÇA
LUDY DE GARÇA
HOMESSA DE GARÇA
BITELO DA SS
CORINGA DA BALUARTE
TAREFA DA SS
PERFÍDIA DA SS

1646 DA MN
GANDHI PO DA NI
GARUDA POI DA NI
ETIENE I FIV LGAL
JERU FIV DO BRUMADO
ALIANÇA J.GALERA
MAHARASH II TE J.GALERA



ALIANÇA J.GALERA
(avó)



MAHARASH II TE J.GALERA
(bisavó)

LOTE

14

ANIMAL | INDIVIDUAL

Nelore Maria Maria

TERNURA FIV SAUSALITO

RG: **SAU 614** · NASC.: **17/03/2024** · **FÊMEA**

Prenhe do EVEREST FIV GIBER.
Prev. de parto: 02/04/27 até 12/05/27.



CLIQUE PARA VER O VÍDEO

BIG DO BJ
LOGAN DA DI GENIO
GAVINA DA DI GENIO
DODGE RAM DA RS
BITELO DS
BREEZE FIV DA SABIÁ
BELUGA TE DA SABIÁ

BRADO S.MARINA
LANDAU DA DI GENIO
DIMA DA DI GENIO
PERLA FIV SAUSALITO
KAYAK TE MAFRA
EGÍPCIA FIV MACHADINHO
BETINA VI TE LRMS



PERLA FIV SAUSALITO
(mãe)



EGIPCIA FIV MACHADINHO
(avó)

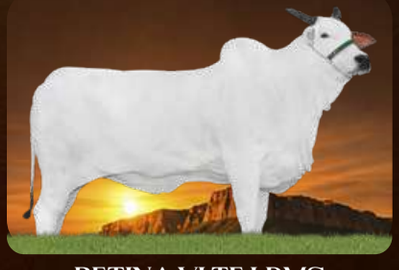

BETINA VI TE LRMS
(bisavó)

Nelore Maria Maria

DHARA FIV MARIA MARIA

RG: **LPF 282** · NASC.: **02/07/2026** · **FÊMEA**

TALENTO FIV DO BONY
ROQUE FIV GIBER
LIAKA DA RS I

OPOSITOR DA DI GENIO
MINCE I FIV HVP
EMPA FIV HVP

DANILA FIV MARIA MARIA

RG: **LPF 286** · NASC.: **02/07/2026** · **FÊMEA**

LANDAU DA DI GENIO
BOBY HRO
DONNA FIV CIAV

KAYAK TE MAFRA
HANNAH FIV LUC 2L
RÚSSIA FIV DA GUANABARA

DAMILY FIV MARIA MARIA

RG: **LPF 288** · NASC.: **02/07/2026** · **FÊMEA**

LANDAU DA DI GENIO
BOBY HRO
DONNA FIV CIAV

KAYAK TE MAFRA
HANNAH FIV LUC 2L
RÚSSIA FIV DA GUANABARA

DAMINY FIV MARIA MARIA

RG: **LPF 292** · NASC.: **03/07/2026** · **FÊMEA**

LANDAU DA DI GENIO
BOBY HRO
DONNA FIV CIAV

KAYAK TE MAFRA
HANNAH FIV LUC 2L
RÚSSIA FIV DA GUANABARA

DIANDRIA FIV MARIA MARIA

RG: **LPF 299** · NASC.: **25/04/2026** · **FÊMEA**

LANDAU DA DI GENIO
BOBY HRO
DONNA FIV CIAV

KAYAK TE MAFRA
HANNAH FIV LUC 2L
RÚSSIA FIV DA GUANABARA

CLIQUE PARA VER O VÍDEO

LOTE

16

ANIMAL | INDIVIDUAL

Nelore Promessa / Nelore Nova Aliança

PARLA FIV PRM

RG: **NPRM 270** · NASC.: **28/09/2026** · **FÊMEA**

Peso: 112 kg
Ponderal: 1604 g/dia



50%
À VENDA

CLIQUE PARA VER O VÍDEO

RAMBO DA MN		LUDY DE GARÇA	
BRADO S.MARINA		BITELO DA SS	
XAMANA DA JANDAIA		TAREFA DA SS	
LANDAU DA DI GENIO		**PARLA TN1 DA RS**	
FAJARDO DA GB		1646 DA MN	
DIMA DA DI GENIO		JATANY TE AJJ	
GAMAYANA TE PONTAL		RINHA CS	



PARLA TN1 DA RS
(mãe)



PARLA FIV AJJ
(genética)



LIBERDADE FIV LUCENTE
(irmã própria)

LOTE
17

ANIMAL | INDIVIDUAL

Nelore Promessa / Nelore ATON

DUBLIN FIV ATON

RG: **ATON 1** · NASC.: **10/09/2026** · **FÊMEA**

Peso: 148 kg
Ponderal: 1565 g/dia



50%
À VENDA

CLIQUE PARA VER O VÍDEO

RAMBO DA MN
BRADO S.MARINA
XAMANA DA JANDAIA
LANDAU DA DI GENIO
FAJARDO DA GB
DIMA DA DI GENIO
GAMAYANA TE PONTAL

BASCO DA SM
KAYAK TE MAFRA
LIAKA DA RS I
IRLANDA FIV DA PRIMA
BITELO DA SS
HALINA FIV DA CRUZEIRO II
AMROHA TE J.GALERA



IRLANDA FIV DA PRIMA
(mãe)



HALINA FIV DA CRUZEIRO II
(avó)



AMROHA TE J.GALERA
(bisavó)

LOTE
18

ANIMAIS | DUPLO

Nelore Promessa / Nelore Nova Aliança

FHAÇANHA FIV PRM

RG: **NPRM 234** · NASC.: **10/08/2026** · **FÊMEA**

FILUSTRIA FIV PRM

RG: **NPRM 237** · NASC.: **10/08/2026** · **FÊMEA**

NPRM 234: **Peso: 117 kg**
Ponderal: 1261 g/dia

NPRM 237: **Peso: 127 kg**
Ponderal: 1406 g/dia



50%
À VENDA

CLIQUE PARA VER O VÍDEO

RAMBO DA MN
BRADO S.MARINA
XAMANA DA JANDAIA
LANDAU DA DI GENIO
FAJARDO DA GB
DIMA DA DI GENIO
GAMAYANA TE PONTAL

BASCO DA SM
KAYAK TE MAFRA
LIAKA DA RS I
AFRODHITE FIV DA SABIÁ
BIG BEN DA S.NICE
CHARLESTON FIV DA SABIÁ
SALINAS TE DA SABIÁ



AFRODHITE FIV DA SABIÁ
(mãe)



CHARLESTON FIV DA SABIÁ
(avó)

LOTE

19

ANIMAL | INDIVIDUAL

Nelore Promessa

FOFURA FIV PRM

RG: **NPRM 263** · NASC.: **20/09/2026** · **FÊMEA**

Peso: 122 kg
Ponderal: 1559 g/dia



CLIQUE PARA VER O VÍDEO

RAMBO DA MN
BRADO S.MARINA
XAMANA DA JANDAIA
LANDAU DA DI GENIO
FAJARDO DA GB
DIMA DA DI GENIO
GAMAYANA TE PONTAL

BASCO DA SM
KAYAK TE MAFRA
LIAKA DA RS I
BELLA-NOTTE FIV BONFIGLIOLI
ENLEVO DA MORUNGABA
IZABELLA FIV FORT. VR
ENDDY TE DA FORT. VR



IZABELLA FIV FORT. VR
(avó)



ENDDY TE DA FORT. VR
(bisavó)

LOTE

20

ANIMAL | INDIVIDUAL

Nelore Promessa

ESQUINA FIV PRM

RG: **NPRM 118** • NASC.: **19/05/2026** • **FÊMEA**

Peso: 197 kg
Ponderal: 1670 g/dia



CLIQUE PARA VER O VÍDEO

RAMBO DA MN
BRADO S.MARINA
XAMANA DA JANDAIA
LANDAU DA DI GENIO
FAJARDO DA GB
DIMA DA DI GENIO
GAMAYANA TE PONTAL

BASCO DA SM
KAYAK TE MAFRA
LIAKA DA RS I
AMROHA X FIV CGAL
GANDHI PO DA NI
AMROHA TE J.GALERA
JORDÂNIA XXVII FIV PONTAL



AMROHA TE J.GALERA
(avó)



JORDÂNIA XXVII FIV PONTAL
(bisavó)

LOTE

21

ANIMAL | INDIVIDUAL

Nelore Promessa / Nelore Nova Aliança

EMULLA FIV PRM

RG: **NPRM 95** · NASC.: **01/05/2026** · **FÊMEA**

Peso: 341 kg
Ponderal: 1711 g/dia



CLIQUE PARA VER O VÍDEO

BASCO DA SM
TALENTO FIV DO BONY
IHNERMA TE DO BONY
ROQUE FIV GIBER
HELÍACO DA JAVA
LIAKA DA RS I
CARTAGENA DA ONIX

BRADO S.MARINA
LANDAU DA DI GENIO
DIMA DA DI GENIO
CARINHOSA FIV PERCIANI
BITELO DA SS
DÉBORA FIV ST.CRUZ
COXILHA I TE CTJ



DÉBORA FIV ST.CRUZ
(avó)



JOYCE FIV EAO
(tia)

LOTE
22

ANIMAL | INDIVIDUAL

Nelore Promessa

ESCALADA FIV PRM

RG: **NPRM 82** · NASC.: **29/04/2026** · **FÊMEA**

Peso: 232 kg
Ponderal: 1174 g/dia



CLIQUE PARA VER O VÍDEO

PAYSANDU DE NAVIRAÍ
BASCO DA SM
TAQUIRA DA SM
KAYAK TE MAFRA
HELÍACO DA JAVA
LIAKA DA RS I
CARTAGENA DA ONIX

BRADO S.MARINA
LANDAU DA DI GENIO
DIMA DA DI GENIO
PARLA I FIV DO KADO
BASCO DA SM
PARLA DC TE
PARLA FIV AJJ



PARLA I FIV DO KADO
(mãe)



PARLA DC TE
(avó)



PARLA FIV AJJ
(bisavó)

LOTE

23

ANIMAL | INDIVIDUAL

Nelore Promessa

ENCHOVA FIV PRM

RG: **NPRM 71** · NASC.: **12/04/2026** · **FÊMEA**

Peso: 336 kg
Ponderal: 1391 g/dia



CLIQUE PARA VER O VÍDEO

RAMBO DA MN
BRADO S.MARINA
XAMANA DA JANDAIA
LANDAU DA DI GENIO
FAJARDO DA GB
DIMA DA DI GENIO
GAMAYANA TE PONTAL

BASCO DA SM
KAYAK TE MAFRA
LIAKA DA RS I
SUÉCIA FIV GIBER
PITMAN DA SABIÁ
GRANADA FIV GUARÁ
BÉLGICA I PO DA NI



SUÉCIA FIV GIBER
(mãe)



GRANADA FIV GUARÁ
(avó)



BÉLGICA I PO DA NI
(bisavó)

LOTE

24

ANIMAL | INDIVIDUAL

Nelore Promessa

ELOÁ FIV PRM

RG: **NPRM 58** · NASC.: **26/03/2026** · **FÊMEA**

Peso: 339 kg
Ponderal: 1300 g/dia



CLIQUE PARA VER O VÍDEO

RAMBO DA MN		
BRADO S.MARINA		
XAMANA DA JANDAIA		
LANDAU DA DI GENIO		
FAJARDO DA GB		
DIMA DA DI GENIO		
GAMAYANA TE PONTAL		
	FAJARDO DA GB	
	BIG BEN DA S.NICE	
	COMPORTA DA S.NICE	
	PARLA DA RS I	
	BITELO DA SS	
	PARLA FIV AJJ	
	JATANY TE AJJ	



PARLA DA RS I
(mãe)



PARLA FIV AJJ
(avó)



JATANY TE AJJ
(bisavó)

LOTE

25

ANIMAL | INDIVIDUAL

Nelore Promessa

ALOHA I FIV PRM

RG: **NPRM 15** · NASC.: **16/02/2026** · **FÊMEA**

Peso: 399 kg
Ponderal: 1392 g/dia



CLIQUE PARA VER O VÍDEO

RAMBO DA MN
BRADO S.MARINA
XAMANA DA JANDAIA
LANDAU DA DI GENIO
FAJARDO DA GB
DIMA DA DI GENIO
GAMAYANA TE PONTAL

BASCO DA SM
KAYAK TE MAFRA
LIAKA DA RS I
HERINGER ALOHA FIV
BIG BEN DA S.NICE
HERINGER EMBAIXADORA FIV
RIMA FIV EMBAIXADORA



HERINGER ALOHA FIV
(mãe)



HERINGER EMBAIXADORA FIV
(avó)



RIMA FIV EMBAIXADORA
(bisavó)

LOTE

26

ANIMAL | INDIVIDUAL

Nelore Promessa / Nelore PR / João Berquó

AYRA DA JGPR

RG: **JGPR 53** • NASC.: **13/02/2026** • **FÊMEA**

Peso: 465 kg
Ponderal: 1560 g/dia



CLIQUE PARA VER O VÍDEO

RAMBO DA MN
BRADO S.MARINA
XAMANA DA JANDAIA
LANDAU DA DI GENIO
FAJARDO DA GB
DIMA DA DI GENIO
GAMAYANA TE PONTAL

BASCO DA SM
KAYAK TE MAFRA
LIAKA DA RS I
SUÉCIA FIV GIBER
PITMAN DA SABIÁ
GRANADA FIV GUARÁ
BÉLGICA I PO DA NI



SUÉCIA FIV GIBER
(mãe)



GRANADA FIV GUARÁ
(avó)



BÉLGICA I PO DA NI
(bisavó)

LOTE

27

ANIMAL | INDIVIDUAL

Nelore Promessa / Nelore HX

MOGGIANA V FIV PRM

RG: **NPRM 9** • NASC.: **02/01/2026** • **FÊMEA**

Peso: 426 kg
Ponderal: 1370 g/dia



CLIQUE PARA VER O VÍDEO

PAYSANDU DE NAVIRAÍ
BASCO DA SM
TAQUIRA DA SM
KAYAK TE MAFRA
HELÍACO DA JAVA
LIAKA DA RS I
CARTAGENA DA ONIX

BITELO DA SS
NASIK FIV PERBONI
LACUNA TE KUBERA
MOGGIANA FIV GLDJ
DONATO DE NAVIRAÍ
MOGIANNA FIV DA EDAP
MOGIANA FIV JACURICY



MOGIANNA FIV DA EDAP
(avó)



MOGIANA FIV JACURICY
(bisavó)

LOTE

28

ANIMAL | INDIVIDUAL

Nelore Promessa / Pecuária São Jorge

THAMARA 2 FIV NPT

RG: **NPT 76** • NASC.: **09/10/2025** • **FÊMEA**

Prenhe do URCO DE NAVIRAÍ.
Prev. de parto: 30/07/27.



CLIQUE PARA VER O VÍDEO

LANDAU DA DI GENIO

- RAMBO DA MN
- **BRADO S.MARINA**
  - XAMANA DA JANDAIA
- FAJARDO DA GB
- **DIMA DA DI GENIO**
  - GAMAYANA TE PONTAL

THAMARA FIV INTEGRAL

- BASCO DA SM
- **KAYAK TE MAFRA**
  - LIAKA DA RS I
- BITELO DA SS
- **QUALITÁ TE GUADALUPE**
  - ORQUÍDEA TE DA SABIÁ



THAMARA FIV INTEGRAL
(mãe)



QUALITÁ TE GUADALUPE
(avó)



BULGÁRIA FIV ANP
(irmã própria)

LOTE

29

ANIMAL | INDIVIDUAL

Nelore Promessa / Pecuária São Jorge

THAMARA 1 FIV NPT

RG: **NPT 75** • NASC.: **02/10/2025** • **FÊMEA**

Prenhe do URCO DE NAVIRAÍ.
Prev. de parto: 30/07/27.



CLIQUE PARA VER O VÍDEO

RAMBO DA MN
BRADO S.MARINA
XAMANA DA JANDAIA
LANDAU DA DI GENIO
FAJARDO DA GB
DIMA DA DI GENIO
GAMAYANA TE PONTAL

BASCO DA SM
KAYAK TE MAFRA
LIAKA DA RS I
THAMARA FIV INTEGRAL
BITELO DA SS
QUALITÁ TE GUADALUPE
ORQUÍDEA TE DA SABIÁ



THAMARA FIV INTEGRAL
(mãe)



QUALITÁ TE GUADALUPE
(avó)

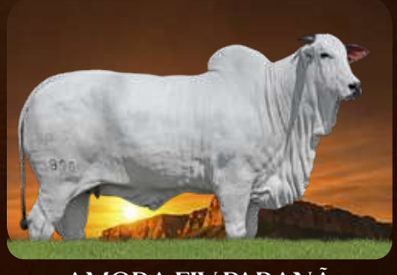

AMORA FIV PARANÃ
(irmã própria)

LOTE

30

ANIMAL | INDIVIDUAL

Nelore Promessa

CAMOMILLE IV FIV NPT

RG: **NPT 49** · NASC.: **12/08/2025** · **FÊMEA**

Inseminada (18/11/26) URCO DE NAVIRAÍ.



CLIQUE PARA VER O VÍDEO

RAMBO DA MN
BRADO S.MARINA
XAMANA DA JANDAIA
LANDAU DA DI GENIO
FAJARDO DA GB
DIMA DA DI GENIO
GAMAYANA TE PONTAL

BASCO DA SM
KAYAK TE MAFRA
LIAKA DA RS I
CAMOMILLE FIV DA SABIÁ
BIG BEN DA S.NICE
TENDENCY TE DA SABIÁ
GARANTIA TE DA SABIÁ



CAMOMILLE FIV DA SABIÁ
(mãe)



TENDENCY TE DA SABIÁ
(avó)



VIVAZZA FIV DA SABIÁ
(tia)

LOTE
31

ANIMAL | INDIVIDUAL

Nelore Promessa / Pecuária São Jorge

MERCEDITA 1 FIV PSJ

RG: **PSJ 436** · NASC.: **20/05/2025** · **FÊMEA**

Prenhe do URCO DE NAVIRAÍ.
Prev. de parto: 06/06/27.



CLIQUE PARA VER O VÍDEO

RAMBO DA MN
BRADO S.MARINA
XAMANA DA JANDAIA
LANDAU DA DI GENIO
FAJARDO DA GB
DIMA DA DI GENIO
GAMAYANA TE PONTAL

BASCO DA SM
KAYAK TE MAFRA
LIAKA DA RS I
MERCEDITA II FIV MACHADINHO
BITELO DA SS
MERCEDITA FIV GGOL
MAHARASH II TE J.GALERA



MERCEDITA II FIV MACHADINHO
(mãe)



MERCEDITA FIV GGOL
(avó)



MAHARASH II TE J.GALERA
(bisavó)

LOTE

32

ANIMAL | INDIVIDUAL

Nelore Promessa / Nelore PR

JADE FIV NPT

RG: **NPT 31** · NASC.: **04/07/2024** · **FÊMEA**

Prenhe do URCO DE NAVIRAÍ.
Prev. de parto: 24/04/27.



CLIQUE PARA VER O VÍDEO

RAMBO DA MN
BRADO S.MARINA
XAMANA DA JANDAIA
LANDAU DA DI GENIO
FAJARDO DA GB
DIMA DA DI GENIO
GAMAYANA TE PONTAL

BASCO DA SM
KAYAK TE MAFRA
LIAKA DA RS I
SUÉCIA FIV GIBER
PITMAN DA SABIÁ
GRANADA FIV GUARÁ
BÉLGICA I PO DA NI



SUÉCIA FIV GIBER
(mãe)



GRANADA FIV GUARÁ
(avó)



BÉLGICA I PO DA NI
(bisavó)

LOTE

33

ANIMAL | INDIVIDUAL

Nelore Promessa / Nelore HX

BONATTA FIV DA RFA

RG: **RFA 5850** • NASC.: **15/03/2020** • **FÊMEA**

Prenhe do URCO DE NAVIRAÍ.
Prev. de parto: 30/07/27.



CLIQUE PARA VER O VÍDEO

PAYSANDU DE NAVIRAÍ
BASCO DA SM
TAQUIRA DA SM
KAYAK TE MAFRA
HELÍACO DA JAVA
LIAKA DA RS I
CARTAGENA DA ONIX

LUDY DE GARÇA
BITELO DA SS
TAREFA DA SS
DONATA 5 DO KALUNGA
FAJARDO DA GB
DONATA DA TAM
HALANA DA ND



DONATA 5 DO KALUNGA
(mãe)



SHANKARA 4 FIV DO KALUNGA
(irmã própria)



CHAMPANHE FIV LUCENTE
(irmã própria)

LOTE
34

ANIMAIS | DUPLO

CAMOMILLE: Nelore Promessa
CELESTE: Nelore Promessa / Lucente Agropecuária - Cássio e Vinicius Lucente

CAMOMILLE III FIV NPT

RG: **NPT 48** · NASC.: **10/08/2025** · **FÊMEA**

CELESTE II FIV LUCENTE

RG: **LUCE 592** · NASC.: **20/07/2025** · **FÊMEA**



CLIQUE PARA VER O VÍDEO

CAMOMILLE III FIV NPT (RG: **NPT 48**)

BRADO S.MARINA	KAYAK TE MAFRA
LANDAU DA DI GENIO	CAMOMILLE FIV DA SABIÁ
DIMA DA DI GENIO	TENDENCY TE DA SABIÁ

Inseminada (18/11/26) URCO DE NAVIRAÍ.

CELESTE II FIV LUCENTE (RG: **LUCE 592**)

TALENTO FIV DO BONY	LANDAU DA DI GENIO
ROQUE FIV GIBER	JASMIM FIV J.FARIA
LIAKA DA RS I	VAISHA I TE J.GALERA

Inseminada (18/11/26) URCO DE NAVIRAÍ.



CAMOMILLE FIV DA SABIÁ
(mãe da CAMOMILLE)

LOTE
35

ANIMAIS | DUPLO

EMOÇÃO: Nelore Promessa / Nelore PR
ESPÁTULA: Nelore Promessa / Nelore Nova Aliança

EMOÇÃO FIV PRM

RG: **NPRM 66** · NASC.: **11/04/2026** · **FÊMEA**

ESPÁTULA FIV PRM

RG: **NPRM 86** · NASC.: **30/04/2026** · **FÊMEA**

NPRM 66: **Peso: 247 kg**
Ponderal: 1142 g/dia

NPRM 86: **Peso: 265 kg**
Ponderal: 1163 g/dia



CLIQUE PARA VER O VÍDEO

EMOÇÃO FIV PRM (RG: **NPRM 66**)

- BRADO S.MARINA
  - **LANDAU DA DI GENIO**
    - DIMA DA DI GENIO
  - KAYAK TE MAFRA
    - **SUÉCIA FIV GIBER**
      - GRANADA FIV GUARÁ

ESPÁTULA FIV PRM (RG: **NPRM 86**)

- BASCO DA SM
  - **KAYAK TE MAFRA**
    - LIAKA DA RS I
  - GUINCHO TE DE NAVIRAÍ
    - **FASCINAÇÃO FIV DA SABIÁ**
      - PRADA TE DA SABIÁ



SUÉCIA FIV GIBER
(mãe da EMOÇÃO)



PRADA TE DA SABIÁ
(avó da ESPÁTULA)

CANAL DO CRIADOR

23 DE NOVEMBRO
SEGUNDA · 19h

* HORÁRIO DE BRASÍLIA/DF



REALIZAÇÃO:

NELORE PROMESSA

Nelore Maria Maria

LEILOEIRA:

PROGRAMA LEILÕES

43 3373.7077

TRANSMISSÃO:

CANAL DO CRIADOR

RETRANSMISSÃO:

LANCE RURAL

REMATE WEB

ASSESSORIA:

PREMIER ASSESSORIA PECUÁRIA SINCE 2011

34 9939.0466
34 99817.9331

SELECT ASSESSORIA PECUÁRIA

17 99664.4050

FOTOS/VÍDEOS (NELORE PROMESSA)

GUSTAVO MIGUEL FOTÓGRAFO RURAL

34 99142.5081

FOTOS/VÍDEOS (NELORE MARIA MARIA)

PVF FOTO E FILME

34 99710.6609

AGÊNCIA:

brasil rural propaganda

67 99983.5113