GRUPO CABO VERDE agricultura e pecuária

APRESENTA:

LEILÃO VIRTUAL GIROLANDO
NOVILHAS COM PRENHEZ DE EMBRIÃO

Santa Luzia



130 NOVILHAS
PRENHAS DE EMBRIÃO

CATÁLOGO | DIGITAL

APRESENTA:

GRUPO CABO VERDE
agricultura e pecuária

30 DE AGOSTO

DOMINGO | 10H

130 NOVILHAS PRENHAS DE EMBRIÃO

TRANSMISSÃO:

REMATE WEB

ORGANIZAÇÃO/ RESERVA:

PROGRAMA LEILÕES

AGÊNCIA:

ASSESSORIAS:

BOI ASSESSORIA
(34) 9 9281-6000

ASSESSORIA PECUÁRIA

HERMAN
ASSESSORIA PECUÁRIA

CONDIÇÕES DE PAGAMENTO E FRETE

CONDIÇÕES DE PAGAMENTO: 30 PARCELAS SENDO 6X3 E 6X2



CARGA FECHADA:

16 VACAS OU NOVILHAS PRENHES, ATÉ 600 KM DE RAIO OU 1.200 KM TOTAL
FRETE FREE

ROTA DE FRETE:

PARA ENTREGAS AVULSAS, O COMPRADOR PAGARÁ NO MÁXIMO R$2,50 /KM, ATÉ 600 KM DE RAIO OU 1.200 KM TOTAL.

LOTE **100**

ALVORADA FIV SOYSAUCE SANTA LUZIA

BRINCO: NP 37100 | RGN: BT CAB033241 | RGD: RGD 5883CR | NASC.: 25/08/2024 | GRAU DE SANGUE: 1/2 HOL + 1/2 GIR

VENDEDOR: FAZENDA SANTA LUZIA - GRUPO CABO VERDE

BETA-CASEÍNA: A2A2



CLIQUE AQUI ASSISTA AO VÍDEO

PAI SIEMERS RENGD PARFECT-ET

AVÔ SIEMERS RENGD PARFECT-ET

PAI OCD PARFECT SOYSAUCE-ET

AVÓ OCD LEGACY SOY 52732-ET

MÃE INOCÊNCIA FIV CABO VERDE

AVÔ CARIA FIV CABO VERDE

MÃE INOCÊNCIA FIV CABO VERDE

AVÓ BRUNA FIV CABO VERDE

LACT.: 13.117,0KG DE LEITE - A2A2

- SEGUE COM PRENHEZ CONFIRMADA DE EMBRIÃO 1/2 SANGUE (GENOSOURCE BRONCO-ET X HILARIA FIV CABO VERDE - JCVL3956 - LACTAÇÃO: 8.963,0KG DE LEITE (JAGUAR TE DO GAVIÃO X AMÁLIA CABO VERDE)), E PARTO PREVISTO PARA 14/10/2026.

LOTE **101**

CRISTAL FIV MIAMI SANTA LUZIA

BRINCO: NP 37001 | RGN: BT CAB033142 | RGD: RGD 7667CS | NASC.: 12/08/2024 | GRAU DE SANGUE: 1/2 HOL + 1/2 GIR

VENDEDOR: FAZENDA SANTA LUZIA - GRUPO CABO VERDE

BETA-CASEÍNA: A2A2



CLIQUE AQUI ASSISTA AO VÍDEO

PAI FARNEAR MIAMI-ET

AVÔ: MR SPRING NIGHTCAP 74636-ET

AVÓ: FARNEAR DYNO MAUDE 40140-ET

MÃE GINCANA FIV CABO VERDE

AVÔ: GENGIS KHAN DE BRAS - RRP6097

AVÓ: GAROA FIV CABO VERDE - JCVL300

LACT.: 10.526,0KG DE LEITE - A2A2

- SEGUE COM PRENHEZ CONFIRMADA DE EMBRIÃO 1/2 SANGUE (GENOSOURCE BRONCO-ET X ERCA FIV CABO VERDE - JCVL3124 - LACTAÇÃO: 6.565,0KG DE LEITE (C.A.SANSÃO X JIBA FIV DE BRASÍLIA)), E PARTO PREVISTO PARA 28/10/2026.

LOTE **102**

SABIA FIV HANCOCK SANTA LUZIA

BRINCO: NP 37132 | RGN: BT CAB033273 | RGD: RGD 5995CR | NASC.: 29/08/2024 | GRAU DE SANGUE: 1/2 HOL + 1/2 GIR

VENDEDOR: FAZENDA SANTA LUZIA - GRUPO CABO VERDE

BETA-CASEÍNA: A2A2

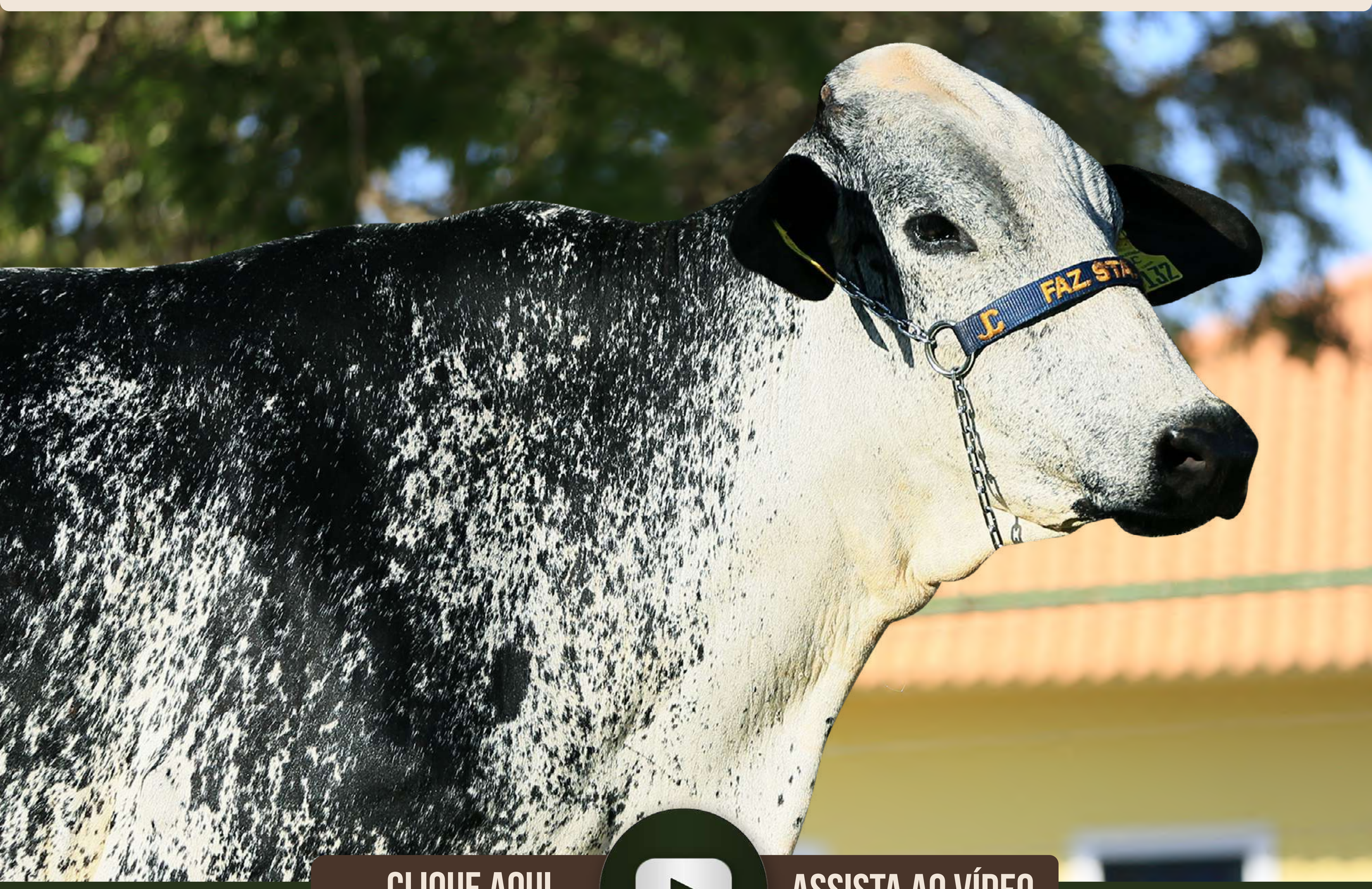

CLIQUE AQUI ASSISTA AO VÍDEO

PAI SIEMERS DOC HANCOCK

AVÔ: WOODCREST KING DOC

AVÓ: SIEMERS MONTEREY HANAN-ET

MÃE JULIA FIV CABO VERDE

AVÔ: GENGIS KHAN DE BRAS - RRP6097
LACT.: 5.278,0KG DE LEITE EM 365/DIAS

AVÓ: BRUNA FIV CABO VERDE
LACT.: 13.117,0KG DE LEITE - A2A2

- SEGUE COM PRENHEZ CONFIRMADA DE EMBRIÃO 1/2 SANGUE (GENOSOURCE BRONCO-ET X FRISADA FIV CABO VERDE - JCVL3327 - LACTAÇÃO: 6.584,0KG DE LEITE (C.A.SANSÃO X GAROA FIV CABO VERDE)), E PARTO PREVISTO PARA 28/10/2026.

LOTE **103**

HENNA FIV BY-PASS SANTA LUZIA

BRINCO: NP 37214 | RGN: BT CAB033355 | RGD: RGD 5701CR | NASC.: 08/09/2024 | GRAU DE SANGUE: 1/2 HOL + 1/2 GIR

VENDEDOR: FAZENDA SANTA LUZIA - GRUPO CABO VERDE

BETA-CASEÍNA: A2A2

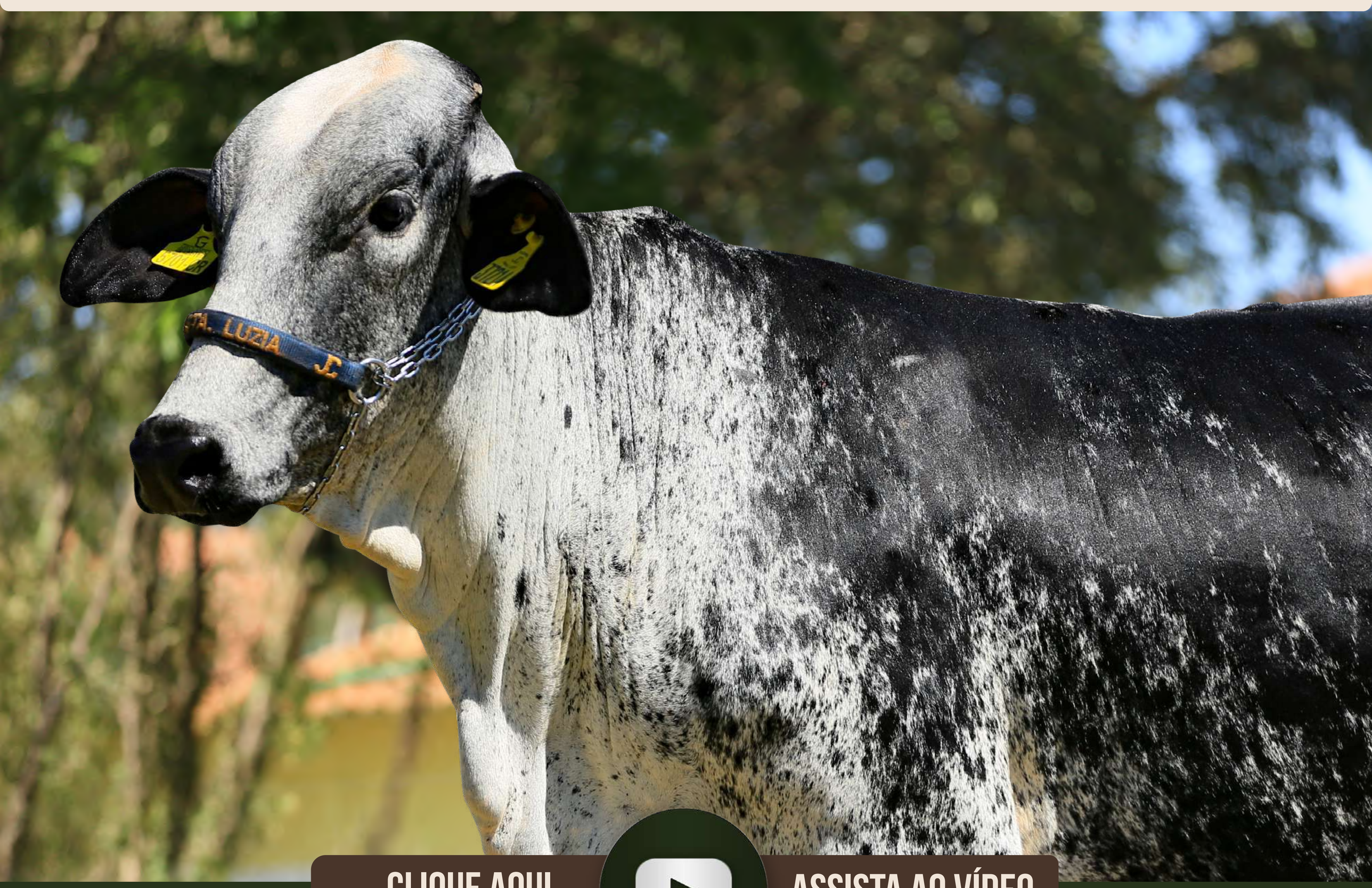

CLIQUE AQUI ASSISTA AO VÍDEO

AVÔ	HURTGENLEA RICHARD CHARL-ET	
PAI	DELICIOUS BY-PASS-ET	
AVÓ	MS DELECTABLE 78574-ET	
	C.A.SANSÃO - KCA472	AVÔ
	LACT.: 7.265,0KG DE LEITE - A2A2	
MÃE	CELEIRA FIV CABO VERDE	
	VARSÓVIA FIV CABO VERDE	AVÓ
	LACT.: 10.135,0KG LEITE - A2A2	

- SEGUE COM PRENHEZ CONFIRMADA DE EMBRIÃO 1/2 SANGUE (SIEMERS DOC HANCOCK-ET X FITA FIV CABO VERDE - JCVL3371 - (GENGIS KHAN DE BRASÍLIA X JIBA FIV DE BRASÍLIA)), E PARTO PREVISTO PARA 14/10/2026.

LOTE **104**

LUCIA FIV JERICK SANTA LUZIA

BRINCO: NP 37255 | RGN: BT CAB033396 | RGD: RGD 5729CR | NASC.: 12/09/2024 | GRAU DE SANGUE: 1/2 HOL + 1/2 GIR

VENDEDOR: FAZENDA SANTA LUZIA - GRUPO CABO VERDE

BETA-CASEÍNA: A2A2



CLIQUE AQUI ASSISTA AO VÍDEO

AVÔ	GENOSOURCE CAPTAIN-ET	
PAI	GENOSOURCE CAP JERICK-ET	
AVÓ	GENOSOURCE NCAP 22267-ET	
		AVÔ GENGIS KHAN DE BRAS - RRP6097
		LACT.: 8.707,0KG DE LEITE - A2A2
		MÃE ENNYA FIV CABO VERDE - JCVL3179
		AVÓ BRUNA FIV CABO VERDE
		LACT.: 13.117,0KG DE LEITE - A2A2

- SEGUE COM PRENHEZ CONFIRMADA DE EMBRIÃO 1/2 SANGUE (PROGÊNESIS LIFESAVER X HAISSA FIV CABO VERDE - JCVL3924 - LACTAÇÃO: 7.099,0KG DE LEITE (ANTONIONE FIV CABO VERDE X VARSÓVIA FIV CABO VERDEL)), E PARTO PREVISTO PARA 14/10/2026.

LOTE **105**

FLORA FIV BLACKLIST SANTA LUZIA

BRINCO: NP 36997 | RGN: BT CAB033138 | RGD: RGD 7646CS | NASC.: 12/08/2024 | GRAU DE SANGUE: 1/2 HOL + 1/2 GIR

VENDEDOR: FAZENDA SANTA LUZIA - GRUPO CABO VERDE

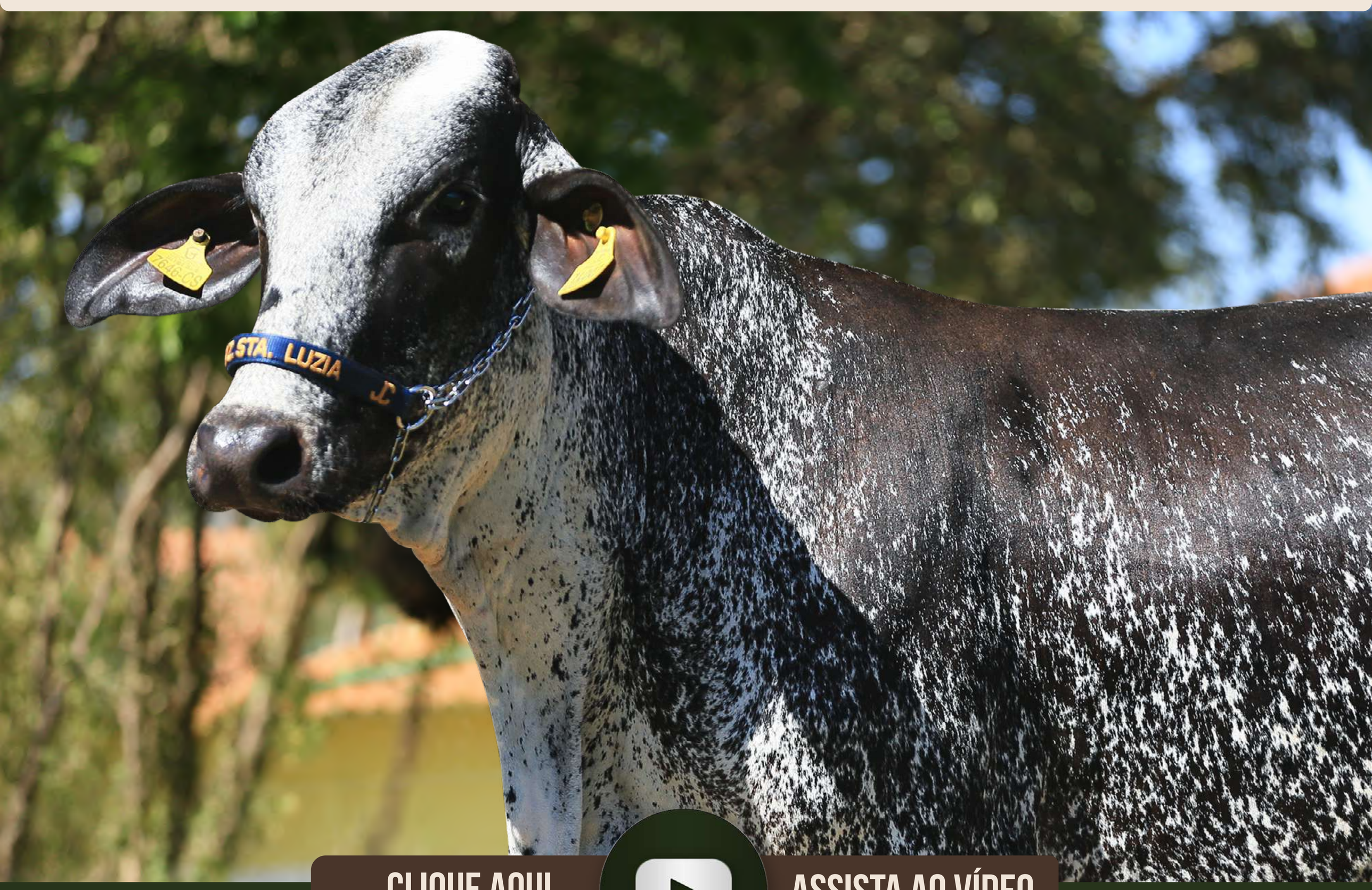

CLIQUE AQUI — ASSISTA AO VÍDEO

PAI GENOSOURCE BLACKLIST-ET

AVÔ: FARNEAR STRYKER-ET

AVÓ: GENOSOURCE BRONZE 8061-ET

MÃE CARITA FIV CABO VERDE

AVÔ: C.A.SANSÃO - KCA472

LACT.: 8.284,0KG DE LEITE - A2A2

AVÓ: TECA FIV CABO VERDE

LACT.: 10.890,0KG LEITE - A2A2

- SEGUE COM PRENHEZ CONFIRMADA DE EMBRIÃO 1/2 SANGUE (SANDY-VALLEY P EMPOWER-ET X LISBOA FIV CABO VERDE - JCVL4468 - LACTAÇÃO: 5.320,0KG DE LEITE (JOGRAL FIV DE BRASÍLIA X GAROA FIV CABO VERDE)), E PARTO PREVISTO PARA 14/10/2026.

LOTE **106**

GABRIELA FIV DROPBOX SANTA LUZIA

BRINCO: NP 37751 | RGN: BT CAB033892 | RGD: RGD 7883CS | NASC.: 06/11/2024 | GRAU DE SANGUE: 1/2 HOL + 1/2 GIR

VENDEDOR: FAZENDA SANTA LUZIA - GRUPO CABO VERDE

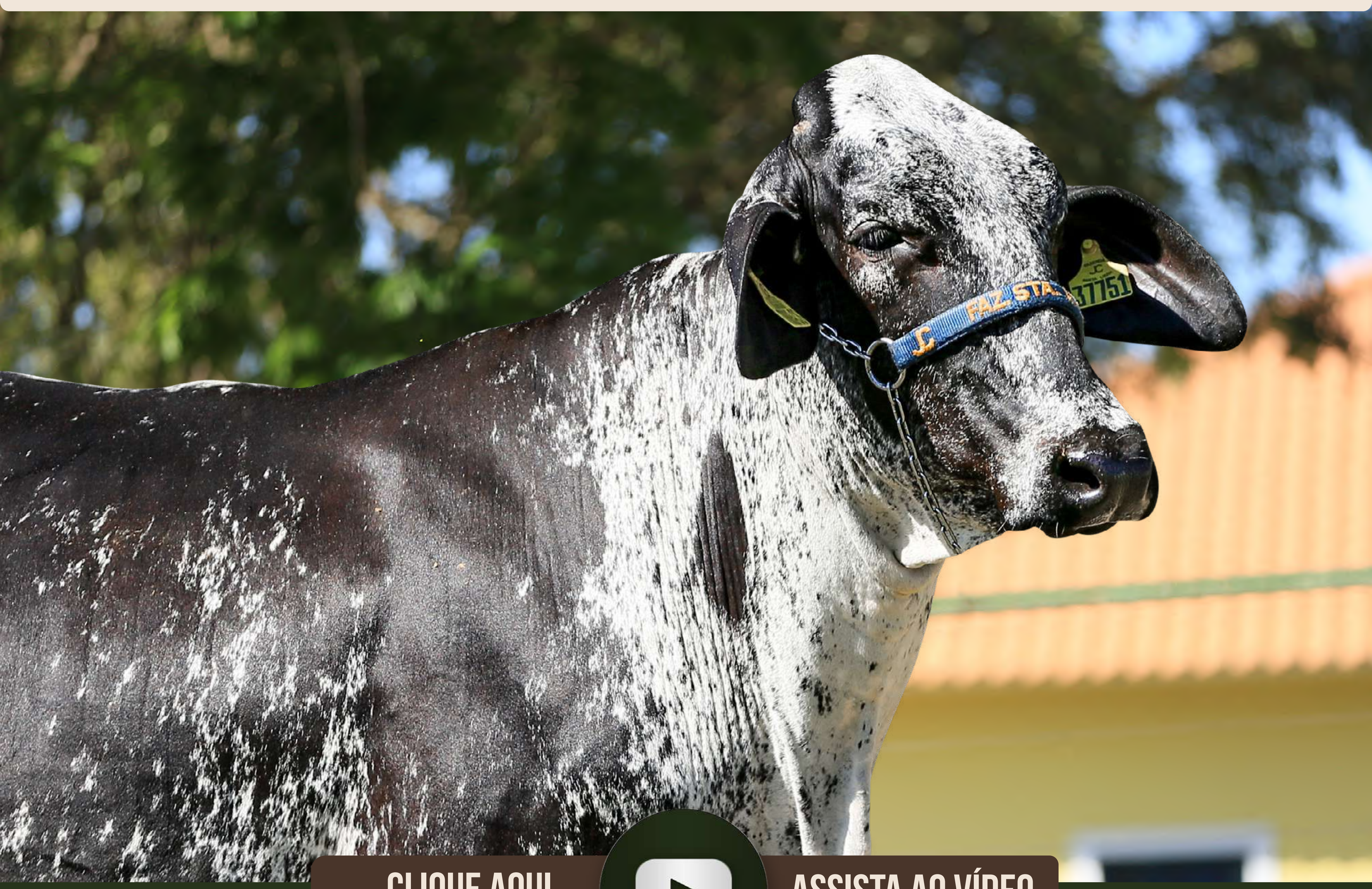

CLIQUE AQUI — ASSISTA AO VÍDEO

AVÔ	AOT HIGHJUMP-ET	
PAI	KINGS-RANSOM DROPBOX-ET	
AVÓ	KINGS-RANSOM CASP DAZE-ET	
		AVÔ TEATRO DA SILVÂNIA - EFC383
	MÃE PALESTRA FIV DE BRASÍLIA (LACT.: 8.630,0KG DE LEITE)	
		AVÓ HASTE FIV DE BRASÍLIA

- SEGUE COM PRENHEZ CONFIRMADA DE EMBRIÃO 1/2 SANGUE (PROGÊNESIS LIFESAVER X JUCÉLIA FIV CABO VERDE - JCVL4180 - (JOGRAL FIV DE BRASÍLIA X BENIGNA FIV CABO VERDE)), E PARTO PREVISTO PARA 14/10/2026.

LOTE **107**

LAILA FIV TAFT SANTA LUZIA

BRINCO: NP 37416 | RGN: BT CAB033557 | RGD: RGD 7676CS | NASC.: 06/10/2024 | GRAU DE SANGUE: 1/2 HOL + 1/2 GIR

VENDEDOR: FAZENDA SANTA LUZIA - GRUPO CABO VERDE

BETA-CASEÍNA: A2A2

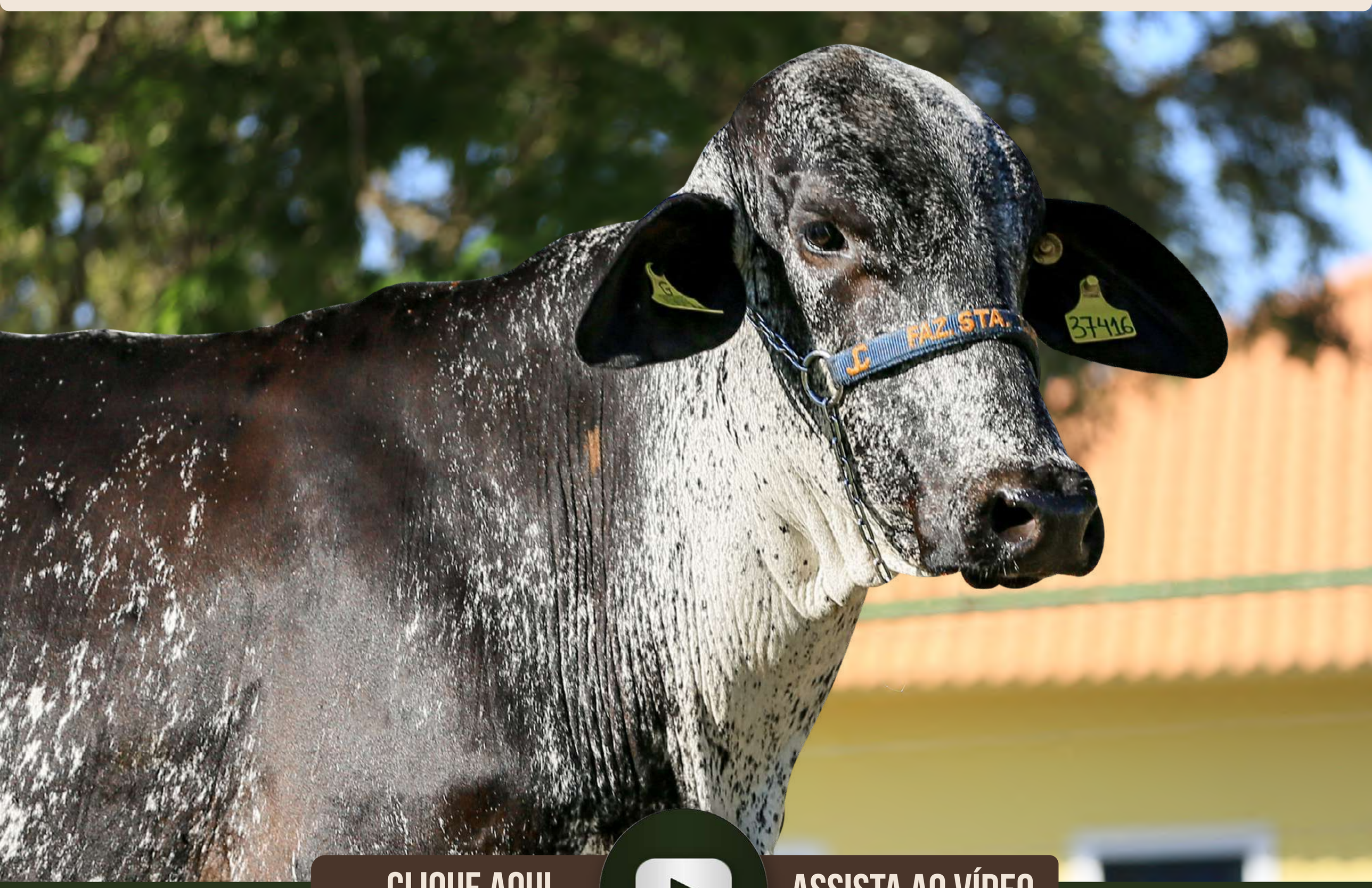

CLIQUE AQUI ASSISTA AO VÍDEO

AVÔ	BOMAZ IMMENSE-P-ET	
PAI	WINSTAR TAFT-PP-ET	
AVÓ	WINSTAR HEROIC 6616-ET	
	GENGIS KHAN DE BRAS - RRP6097	AVÔ
	LACT.: 8.516,0KG DE LEITE EM 365/DIAS	
MÃE	HELOISE FIV CABO VERDE	
	JIBA FIV DE BRASÍLIA - RRP6875	AVÓ
	LACT.: 13.177,0KG DE LEITE - A2A2	

- SEGUE COM PRENHEZ CONFIRMADA DE EMBRIÃO 1/2 SANGUE (PENN-ENGLAND CHEW-P-ET X LUCIENE FIV CABO VERDE - JCVL4498 - LACTAÇÃO: 7.571,0KG DE LEITE (OSCAR DE BRASÍLIA X BRUNA FIV CABO VERDE)), E PARTO PREVISTO PARA 14/10/2026.

LOTE **108**

DOLOCHA FIV MIAMI SANTA LUZIA

BRINCO: NP 36955 | RGN: BT CAB033096 | RGD: RGD 7919CS | NASC.: 04/08/2024 | GRAU DE SANGUE: 1/2 HOL + 1/2 GIR

VENDEDOR: FAZENDA SANTA LUZIA - GRUPO CABO VERDE

BETA-CASEÍNA: A2A2

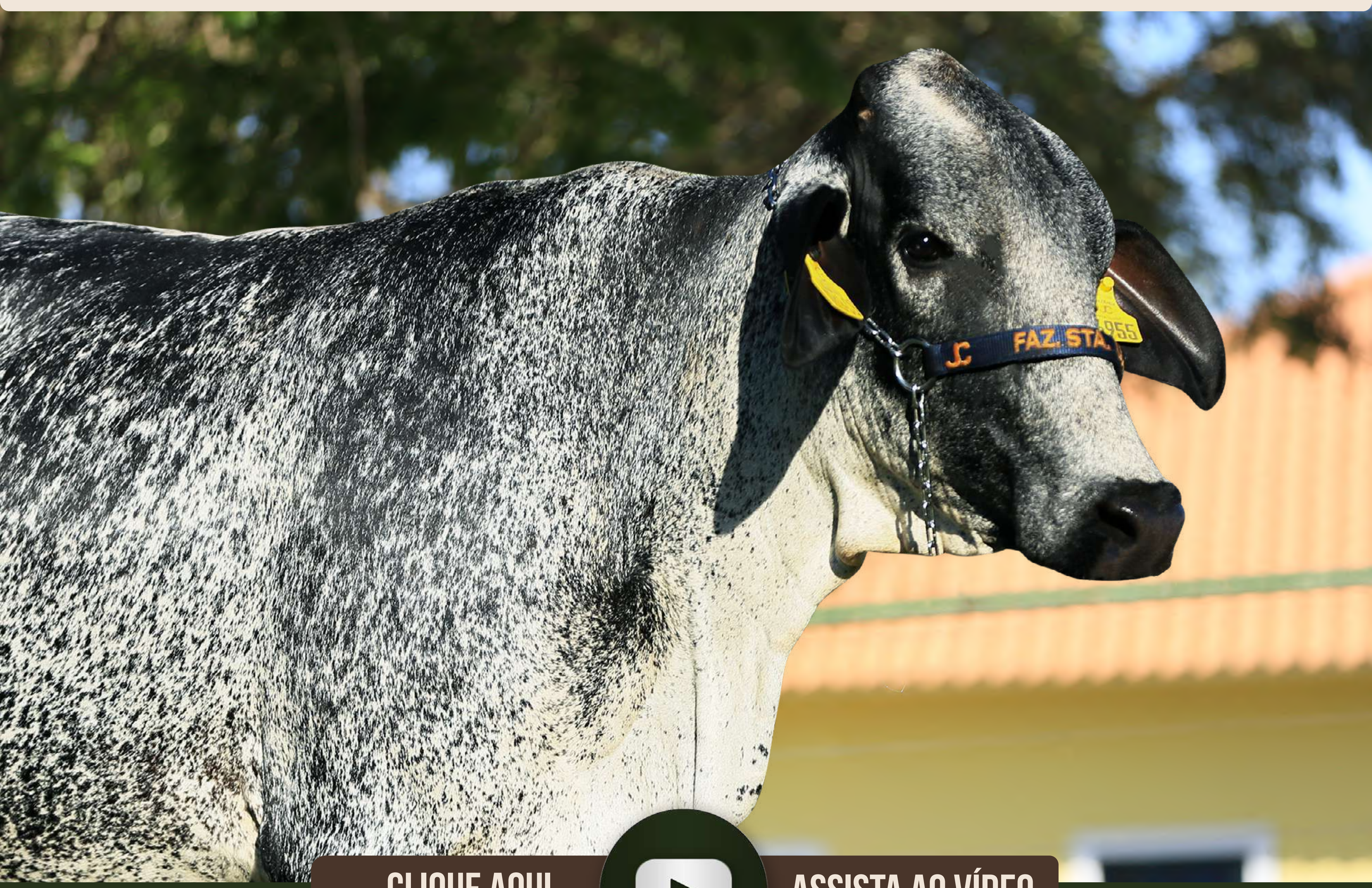

CLIQUE AQUI ASSISTA AO VÍDEO

AVÔ	MR SPRING NIGHTCAP 74636-ET	AVÔ	FARDO FIV F.MUTUM - MUT697
PAI	FARNEAR MIAMI-ET	MÃE	GASTURA FIV CABO VERDE
AVÓ	FARNEAR DYNO MAUDE 40140-ET	AVÓ	BENÍGMA FIV CABO VERDE

LACT.: 11.183,0KG DE LEITE

- SEGUE COM PRENHEZ CONFIRMADA DE EMBRIÃO 1/2 SANGUE (T-SPRUCE BYND CANNONBALL-ET X JANDAIA FIV CABO VERDE - JCVL4216 - (GENGIS KHAN DE BRASÍLIA X JIBA FIV DE BRASÍLIA)), E PARTO PREVISTO PARA 28/10/2026

LOTE **109**

PEROLA FIV MIAMI SANTA LUZIA

BRINCO: NP 36941 | RGN: BT CAB033082 | RGD: RGD 5849CR | NASC.: 01/08/2024 | GRAU DE SANGUE: 1/2 HOL + 1/2 GIR

VENDEDOR: FAZENDA SANTA LUZIA - GRUPO CABO VERDE

BETA-CASEÍNA: A2A2



CLIQUE AQUI ASSISTA AO VÍDEO

AVÔ	MR SPRING NIGHTCAP 74636-ET	AVÔ	FARDO FIV F.MUTUM - MUT697
PAI	FARNEAR MIAMI-ET	MÃE	GASTURA FIV CABO VERDE
AVÓ	FARNEAR DYNO MAUDE 40140-ET	AVÓ	BENÍGMA FIV CABO VERDE

LACT.: 11.183,0KG DE LEITE

- SEGUE COM PRENHEZ CONFIRMADA DE EMBRIÃO 1/2 SANGUE (GENOSOURCE BRONCO-ET X ERCA FIV CABO VERDE - JCVL3124 - LACTAÇÃO: 6.565,0KG DE LEITE (C.A.SANSÃO X JIBA FIV DE BRASÍLIA)), E PARTO PREVISTO PARA 28/10/2026.

LOTE **110**

ALVORADA FIV JERICK SANTA LUZIA

BRINCO: NP 37401 | RGN: BT CAB033542 | RGD: RGD 5774CR | NASC.: 04/10/2024 | GRAU DE SANGUE: 1/2 HOL + 1/2 GIR

VENDEDOR: FAZENDA SANTA LUZIA - GRUPO CABO VERDE



CLIQUE AQUI — ASSISTA AO VÍDEO

AVÔ	GENOSOURCE CAPTAIN-ET	AVÔ	RADAR DOS POÇÕES - A7368
PAI	GENOSOURCE CAP JERICK-ET	MÃE	INÁCIA FIV CABO VERDE
AVÓ	GENOSOURCE NCAP 22267-ET	AVÓ	JIBA FIV DE BRASÍLIA - RRP6875

LACT.: 6.093,0KG DE LEITE EM 365/DIAS

LACT.: 13.177,0KG DE LEITE - A2A2

- SEGUE COM PRENHEZ CONFIRMADA DE EMBRIÃO 1/2 SANGUE (T-SPRUCE PHOENIX 2176-ET X HAISSA FIV CABO VERDE - JCVL3924 - LACTAÇÃO: 7.099,0KG DE LEITE (ANTONIONE FIV CABO VERDE X VARSÓVIA FIV CABO VERDEL)), E PARTO PREVISTO PARA 14/10/2026.

LOTE **111**

CARINA FIV BLACKLIST SANTA LUZIA

BRINCO: NP 37225 | RGN: BT CAB033366 | RGD: RGD 5881CR | NASC.: 09/09/2024 | GRAU DE SANGUE: 1/2 HOL + 1/2 GIR

VENDEDOR: FAZENDA SANTA LUZIA - GRUPO CABO VERDE

BETA-CASEÍNA: A2A2



CLIQUE AQUI ASSISTA AO VÍDEO

AVÔ	FARNEAR STRYKER-ET	
PAI	GENOSOURCE BLACKLIST-ET	
AVÓ	GENOSOURCE BRONZE 8061-ET	

AVÔ	C.A.SANSÃO - KCA472	
	LACT.: 6.356,0KG DE LEITE - A2A2	
MÃE	DERBY FIV CABO VERDE - JCVL2851	
AVÓ	ACAJA FIV CABO VERDE - JCVL180	
	LACT.: 11.105,0KG DE LEITE - A2A2	

- SEGUE COM PRENHEZ CONFIRMADA DE EMBRIÃO 1/2 SANGUE (GENOSOURCE BRONCO-ET X ERCA FIV CABO VERDE - JCVL3124 - LACTAÇÃO: 6.565,0KG DE LEITE (C.A.SANSÃO X JIBA FIV DE BRASÍLIA)), E PARTO PREVISTO PARA 28/10/2026.

LOTE **112**

XAYANE FIV JERICK SANTA LUZIA

BRINCO: NP 36846 | RGN: BT CAB032987 | RGD: RGD 5359CR | NASC.: 20/07/2024 | GRAU DE SANGUE: 1/2 HOL + 1/2 GIR

VENDEDOR: FAZENDA SANTA LUZIA - GRUPO CABO VERDE

BETA-CASEÍNA: A2A2

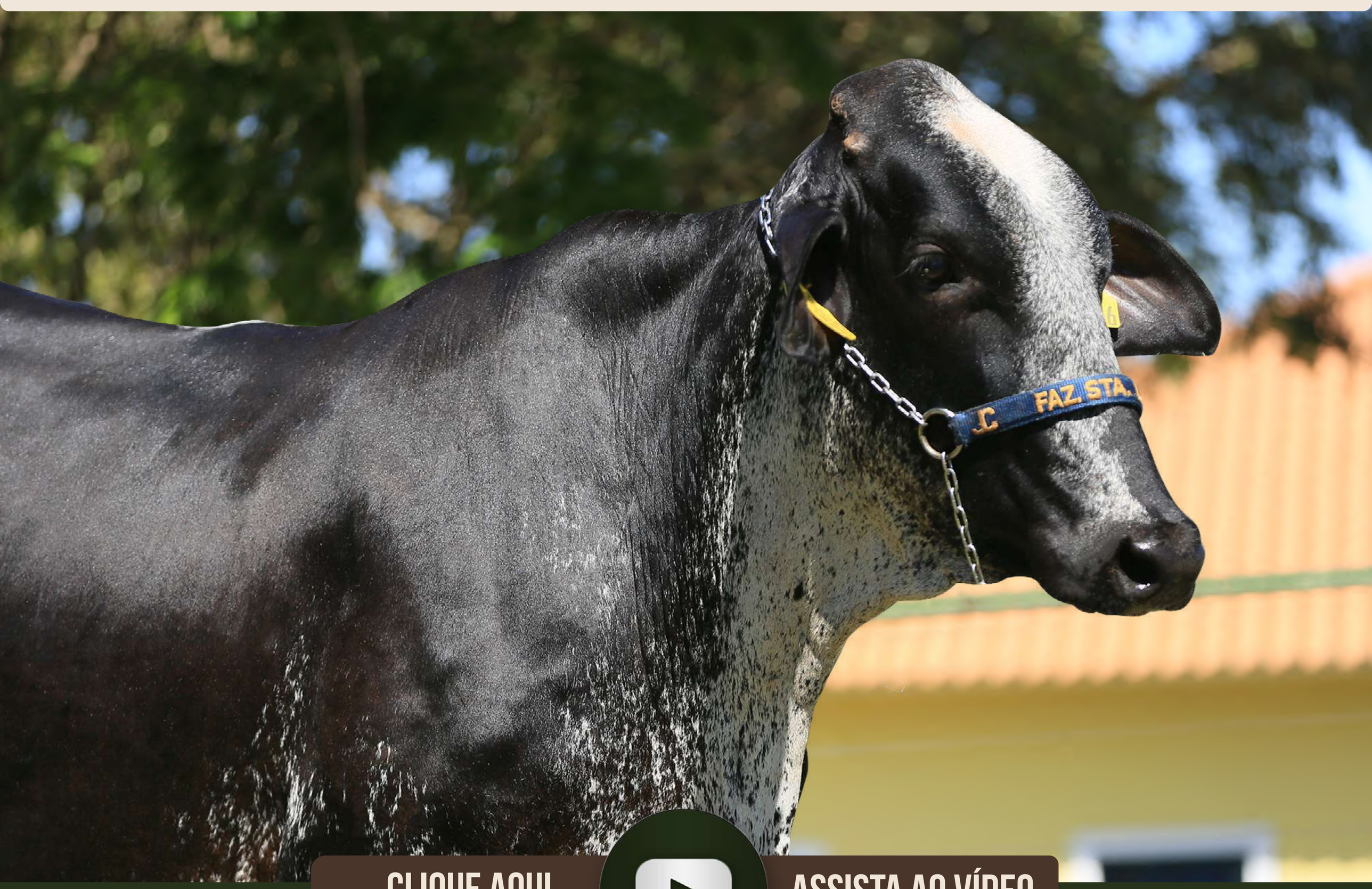

CLIQUE AQUI ASSISTA AO VÍDEO

AVÔ	GENOSOURCE CAPTAIN-ET	AVÔ	GENGIS KHAN DE BRAS - RRP6097
PAI	GENOSOURCE CAP JERICK-ET	MÃE	VIA LÁCTEA FIV DE BRASÍLIA
AVÓ	GENOSOURCE NCAP 22267-ET	AVÓ	SOJA DE BRASÍLIA TN2 - RRP8762

1ªLACT.: 9.259,12KG DE LEITE

- SEGUE COM PRENHEZ CONFIRMADA DE EMBRIÃO 1/2 SANGUE (PENN-ENGLAND CHEW-P ET X FETUSA FIV CABO VERDE - JCVL3512 - (GENGIS KHAN DE BRASÍLIA X ANDY FIV CABO VERDE)), E PARTO PREVISTO PARA 22/10/2026.

LOTE **113**

KIARA FIV DROPBOX SANTA LUZIA

BRINCO: NP 37798 | RGN: BT CAB033939 | RGD: RGD 7808CS | NASC.: 09/11/2024 | GRAU DE SANGUE: 1/2 HOL + 1/2 GIR

VENDEDOR: FAZENDA SANTA LUZIA - GRUPO CABO VERDE

BETA-CASEÍNA: A2A2



CLIQUE AQUI ASSISTA AO VÍDEO

AVÔ	AOT HIGHJUMP-ET	AVÔ	GENGIS KHAN DE BRAS - RRP6097
PAI	KINGS-RANSOM DROPBOX-ET	MÃE	FENDOLA FIV CABO VERDE LACT.: 5.299,0KG DE LEITE
AVÓ	KINGS-RANSOM CASP DAZE-ET	AVÓ	VERA FIV CABO VERDE - JCVL1279 LACT.: 9.831,0KG DE LEITE - A2A2

- SEGUE COM PRENHEZ CONFIRMADA DE EMBRIÃO 1/2 SANGUE (GENOSOURCE BRONCO-ET X ERCA FIV CABO VERDE - JCVL3124 - LACTAÇÃO: 6.565,0KG DE LEITE (C.A.SANSÃO X JIBA FIV DE BRASÍLIA)), E PARTO PREVISTO PARA 28/10/2026.

LOTE **114**

LORETA FIV BY-PASS SANTA LUZIA

BRINCO: NP 37670 | RGN: BT CAB033811 | RGD: RGD 7768CS | NASC.: 31/10/2024 | GRAU DE SANGUE: 1/2 HOL + 1/2 GIR

VENDEDOR: FAZENDA SANTA LUZIA - GRUPO CABO VERDE

BETA-CASEÍNA: A2A2

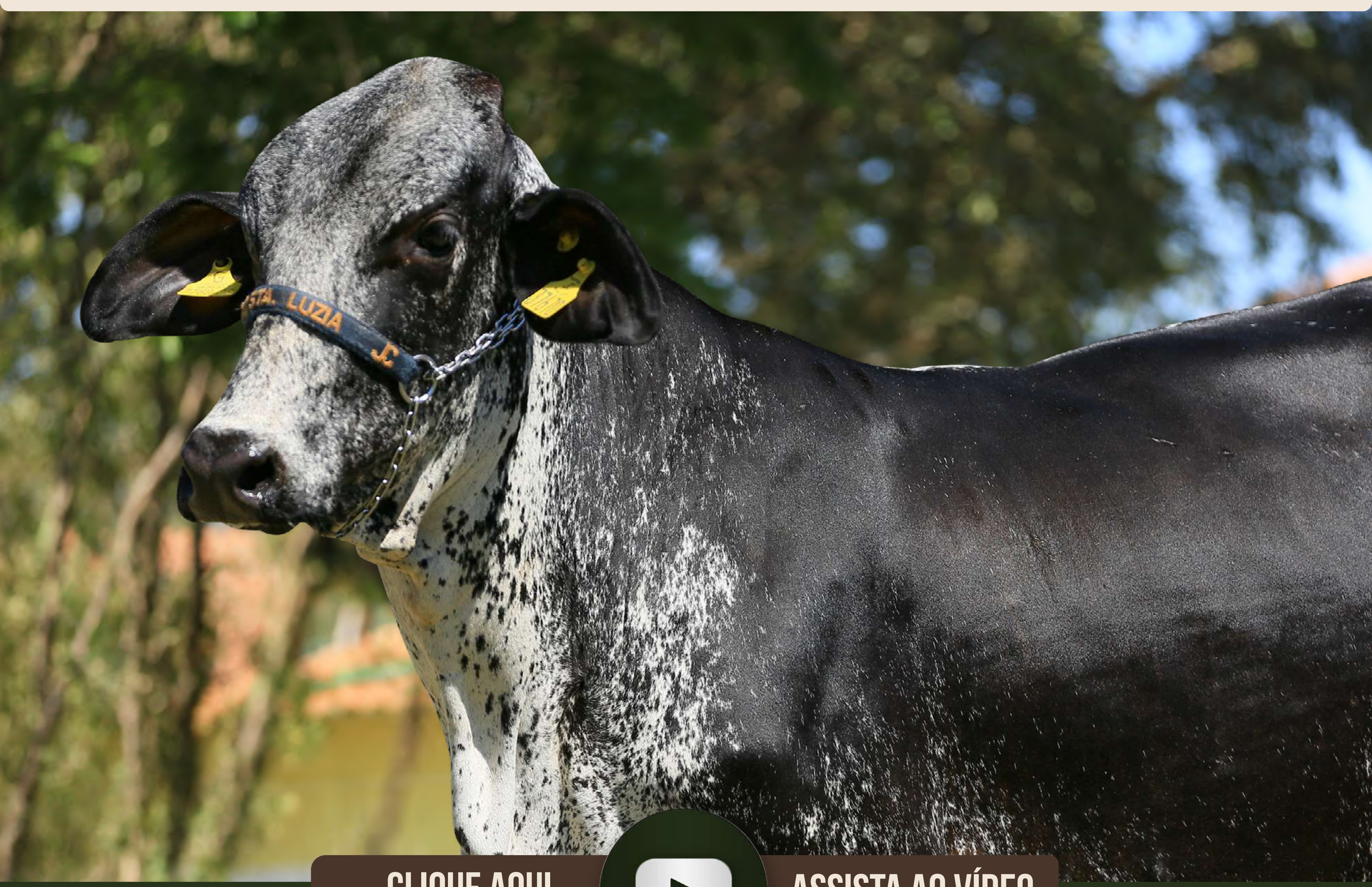

CLIQUE AQUI ASSISTA AO VÍDEO

AVÔ	HURTGENLEA RICHARD CHARL-ET	
PAI	DELICIOUS BY-PASS-ET	
AVÓ	MS DELECTABLE 78574-ET	
AVÔ	GENGIS KHAN DE BRAS - RRP6097	
	LACT.: 11.271,0KG DE LEITE	
MÃE	BRAMA FIV CABO VERDE	
AVÓ	TALYA FIV CABO VERDE	
	1ªLACT.: 9.042,0KG DE LEITE	

- SEGUE COM PRENHEZ CONFIRMADA DE EMBRIÃO 1/2 SANGUE (GENOSOURCE BRONCO-ET X GALDINA FIV CABO VERDE - JCVL3806 - LACTAÇÃO: 8.392,0KG DE LEITE (ASTRO FIV CABO VERDE X BARGANHA FIV CABO VERDE)), E PARTO PREVISTO PARA 14/10/2026.

LOTE **115**

MARCINHA FIV MIAMI SANTA LUZIA

BRINCO: NP 36699 | RGN: BT CAB032840 | RGD: RGD 5730CR | NASC.: 29/06/2024 | GRAU DE SANGUE: 1/2 HOL + 1/2 GIR

VENDEDOR: FAZENDA SANTA LUZIA - GRUPO CABO VERDE

BETA-CASEÍNA: A2A2



CLIQUE AQUI ASSISTA AO VÍDEO

AVÔ | MR SPRING NIGHTCAP 74636-ET

PAI | FARNEAR MIAMI-ET

AVÓ | FARNEAR DYNO MAUDE 40140-ET

AVÔ | C.A.SANSÃO - KCA472

LACT.: 7.774,0KG DE LEITE

MÃE | BURMA FIV CABO VERDE

AVÓ | FÁBRICA FIV DE BRAS - RRP5921

LACT.: 13.935,0KG DE LEITE - A2A2

- SEGUE COM PRENHEZ CONFIRMADA DE EMBRIÃO 1/2 SANGUE (COOKIECUTTER HYPNOTIC-ET X MARCELY FIV CABO VERDE - JCVL5424 - (NAVEGANTE FIV CAL X MAHINA FIV F.MUTUM)), E PARTO PREVISTO PARA 22/10/2026.

LOTE **116**

MATILDE FIV HAS IT ALL SANTA LUZIA

BRINCO: NP 37365 | RGN: BT CAB033506 | RGD: RGD 7880CS | NASC.: 28/09/2024 | GRAU DE SANGUE: 1/2 HOL + 1/2 GIR

VENDEDOR: FAZENDA SANTA LUZIA - GRUPO CABO VERDE

BETA-CASEÍNA: A2A2

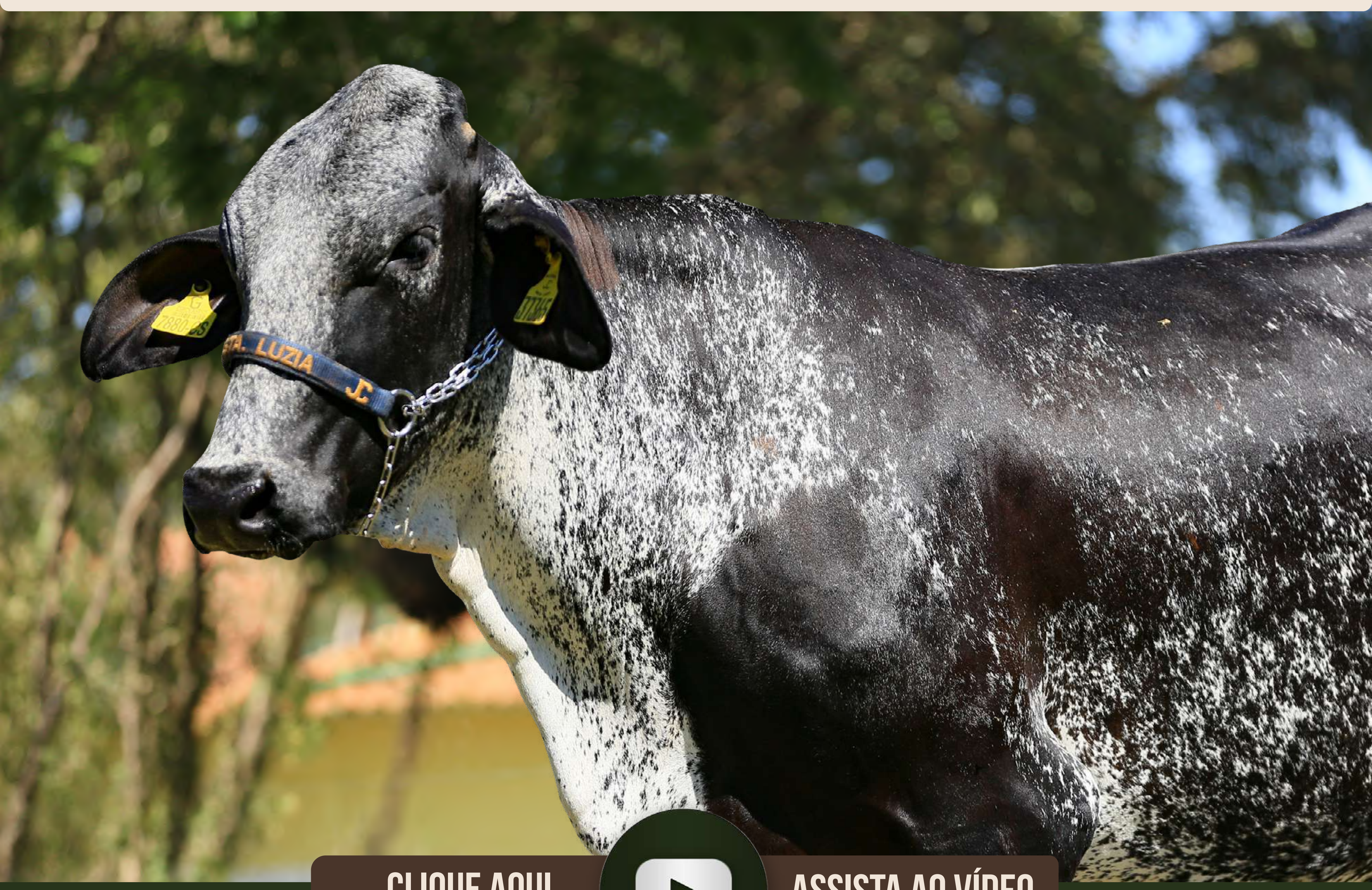

CLIQUE AQUI — ASSISTA AO VÍDEO

PAI DUCKETT PFCT HAS IT ALL-ET

- AVÔ: SIEMERS RENGD PARFECT-ET
- AVÓ: S-S-I DOC HAVE NOT 8784-ET

MÃE ETNIA FIV CABO VERDE

LACT.: 6.930,0 KG DE LEITE EM 365/DIAS - A2A2

- AVÔ: GENGIS KHAN DE BRAS - RRP6097
- AVÓ: JIBA FIV DE BRASÍLIA - RRP6875

LACT.: 13.177,0KG DE LEITE - A2A2

- SEGUE COM PRENHEZ CONFIRMADA DE EMBRIÃO 1/2 SANGUE (T-SPRUCE BYND CANNONBALL-ET X JANDAIA FIV CABO VERDE - JCVL4216 - (GENGIS KHAN DE BRASÍLIA X JIBA FIV DE BRASÍLIA)), E PARTO PREVISTO PARA 28/10/2026

LOTE **117**

JANETE FIV ELON SANTA LUZIA

BRINCO: NP 36873 | RGN: BT CAB033014 | RGD: RGD 3663CP | NASC.: 23/07/2024 | GRAU DE SANGUE: 1/2 HOL + 1/2 GIR

VENDEDOR: FAZENDA SANTA LUZIA - GRUPO CABO VERDE

BETA-CASEÍNA: A2A2

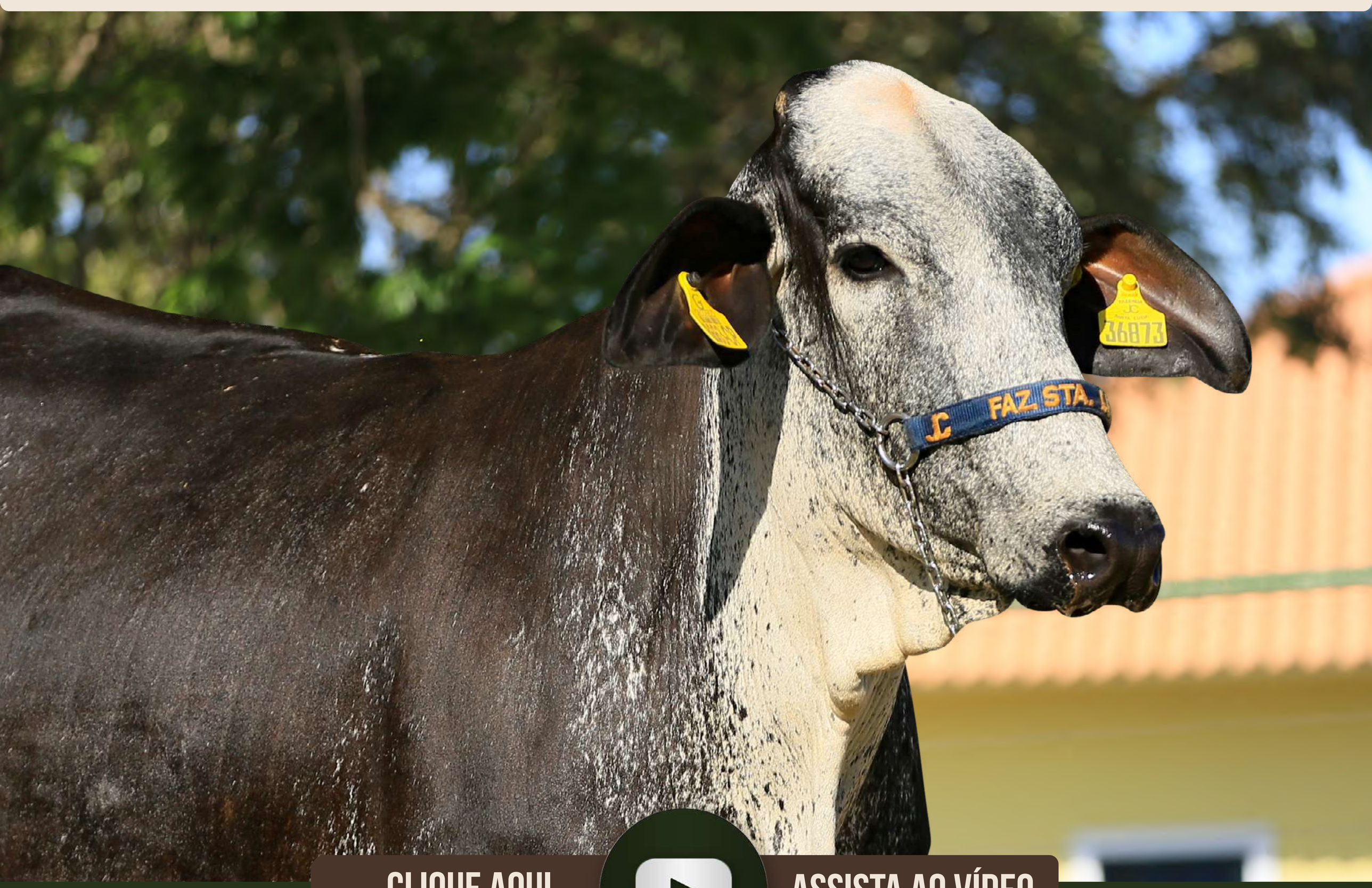

CLIQUE AQUI ASSISTA AO VÍDEO

AVÔ	K-STYLE TARINO SPARTACUS-ET	AVÔ	GENGIS KHAN DE BRAS - RRP6097
PAI	S-S-I SPARTACUS ELON-ET	MÃE	FETUSA FIV CABO VERDE
AVÓ	S-S-I MOOLA 8001 10061-ET	AVÓ	ANDY FIV CABO VERDE - JCVL209

LACT.: 10.774,0KG DE LEITE - A2A2

- SEGUE COM PRENHEZ CONFIRMADA DE EMBRIÃO 1/2 SANGUE (SANDY-VALLEY P EMPOWER-ET X GINCANA FIV CABO VERDE - JCVL3744 - LACTAÇÃO: 9.916,0KG DE LEITE (GENGIS KHAN DE BRASÍLIA X GAROA FIV CABO VERDE)), E PARTO PREVISTO PARA 14/10/2026.

LOTE **118**

IONNA FIV CHEW-P SANTA LUZIA

BRINCO: NP 36749 | RGN: BT CAB032890 | RGD: RGD 3757CP | NASC.: 06/07/2024 | GRAU DE SANGUE: 1/2 HOL + 1/2 GIR

VENDEDOR: FAZENDA SANTA LUZIA - GRUPO CABO VERDE

BETA-CASEÍNA: A2A2

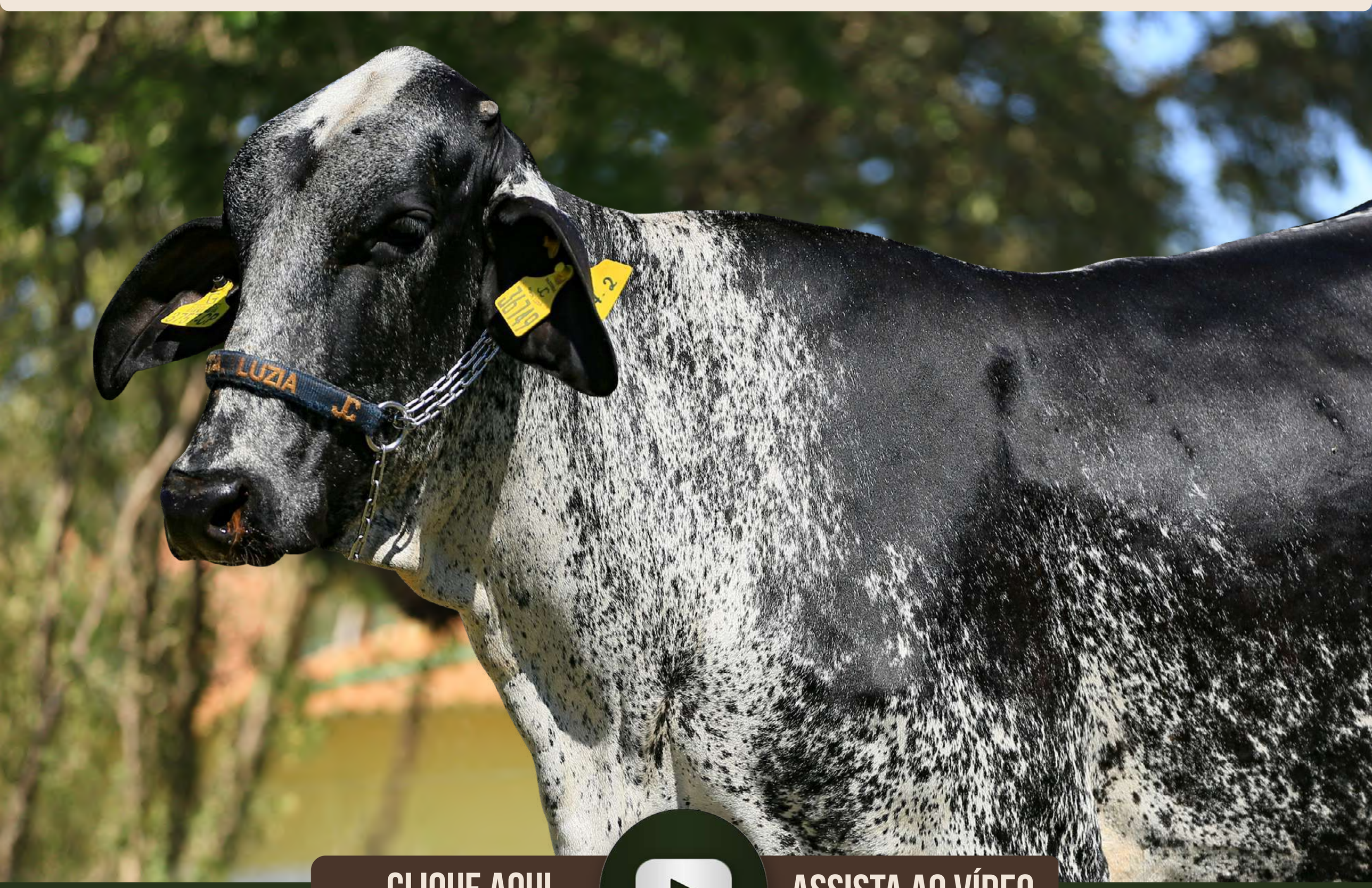

CLIQUE AQUI ASSISTA AO VÍDEO

AVÔ | TTM SS RENEGADE EXTRA-P-ET

PAI | PENN-ENGLAND CHEW-P-ET

AVÓ | PENN-ENGLAND CANDY 15944P

AVÔ | FARDO FIV F.MUTUM - MUT697

MÃE | GASTURA FIV CABO VERDE

AVÓ | BENÍGMA FIV CABO VERDE

LACT.: 11.183,0KG DE LEITE

- SEGUE COM PRENHEZ CONFIRMADA DE EMBRIÃO 1/2 SANGUE (PENN-ENGLAND CHEW-P ET X BRUNA TN1 CABO VERDE - JCVL3920 - (JAGUAR TE DO GAVIÃO X PAINEIRA DA CAL)), E PARTO PREVISTO PARA 14/10/2026.

LOTE **119**

ENIGMA FIV PINBALL SANTA LUZIA

BRINCO: NP 36508 | RGN: BT CAB032649 | RGD: RGD 5308CR | NASC.: 06/06/2024 | GRAU DE SANGUE: 1/2 HOL + 1/2 GIR

VENDEDOR: FAZENDA SANTA LUZIA - GRUPO CABO VERDE

BETA-CASEÍNA: A2A2

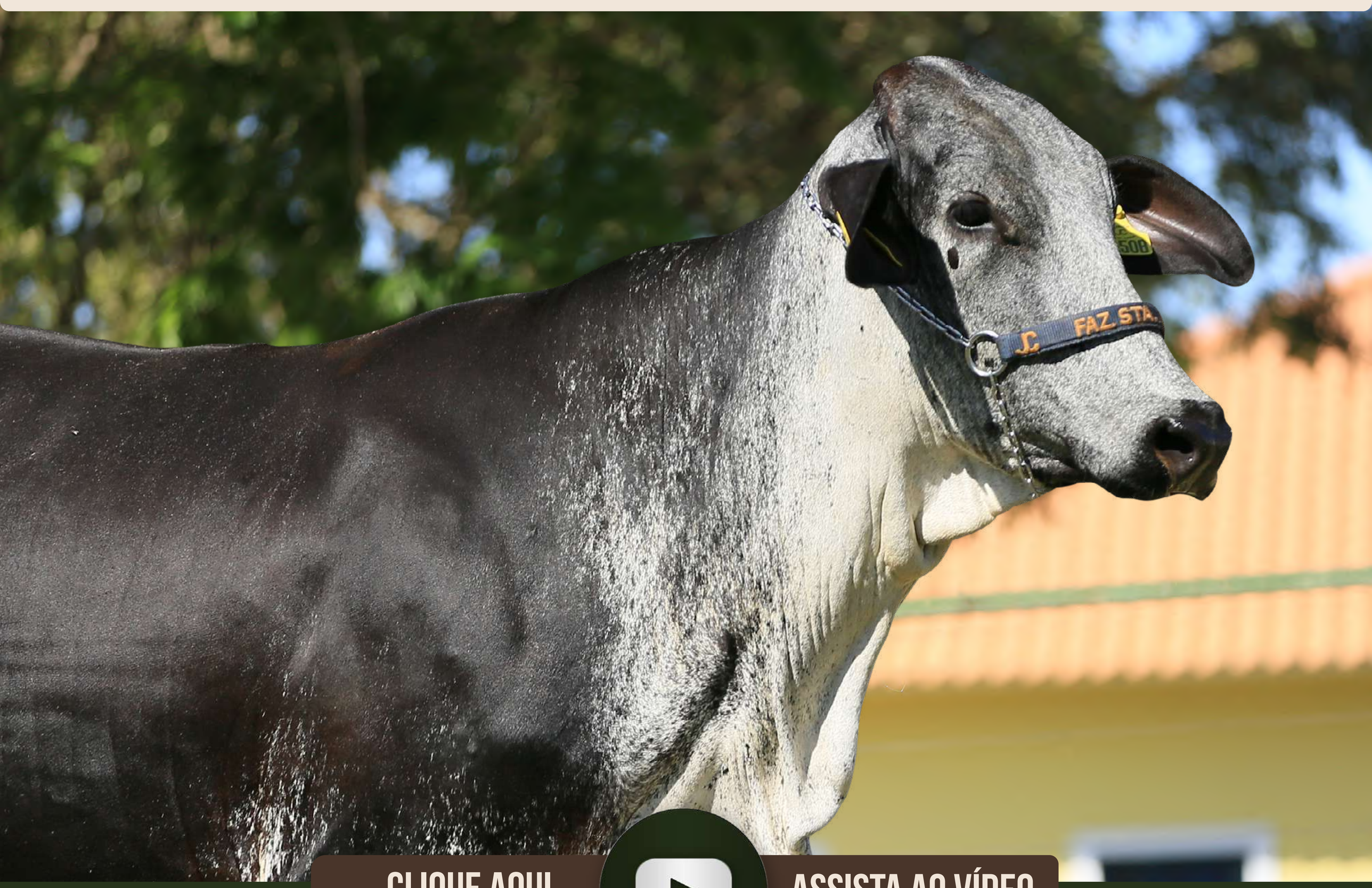

CLIQUE AQUI ASSISTA AO VÍDEO

AVÔ	SANDY-VALLEY CHALLENGER-ET	AVÔ	GENGIS KHAN DE BRAS - RRP6097
PAI	PROGÊNESIS PINBALL-ET	MÃE	ESTEFÂNIA FIV CABO VERDE LACT.: 6.999,0KG DE LEITE - A2A2
AVÓ	PROGENESIS IMAX PERFECTION	AVÓ	VARSÓVIA FIV CABO VERDE LACT.: 10.135,0KG LEITE - A2A2

- SEGUE COM PRENHEZ CONFIRMADA DE EMBRIÃO 1/2 SANGUE (BEYOND HI-HOPES-ET X ASSAMILA FIV CABO VERDE - JCVL1806 - LACTAÇÃO: 10.076,0KG DE LEITE (JAGUAR TE DO GAVIÃO X VÁRZEA FIV)), E PARTO PREVISTO PARA 28/10/2026.

LOTE **120**

SELENA FIV MAXIMUS SANTA LUZIA

BRINCO: NP 36221 | RGN: BT CAB032367 | RGD: RGD 3686CP | NASC.: 10/05/2024 | GRAU DE SANGUE: 1/2 HOL + 1/2 GIR

VENDEDOR: FAZENDA SANTA LUZIA - GRUPO CABO VERDE

BETA-CASEÍNA: A2A2

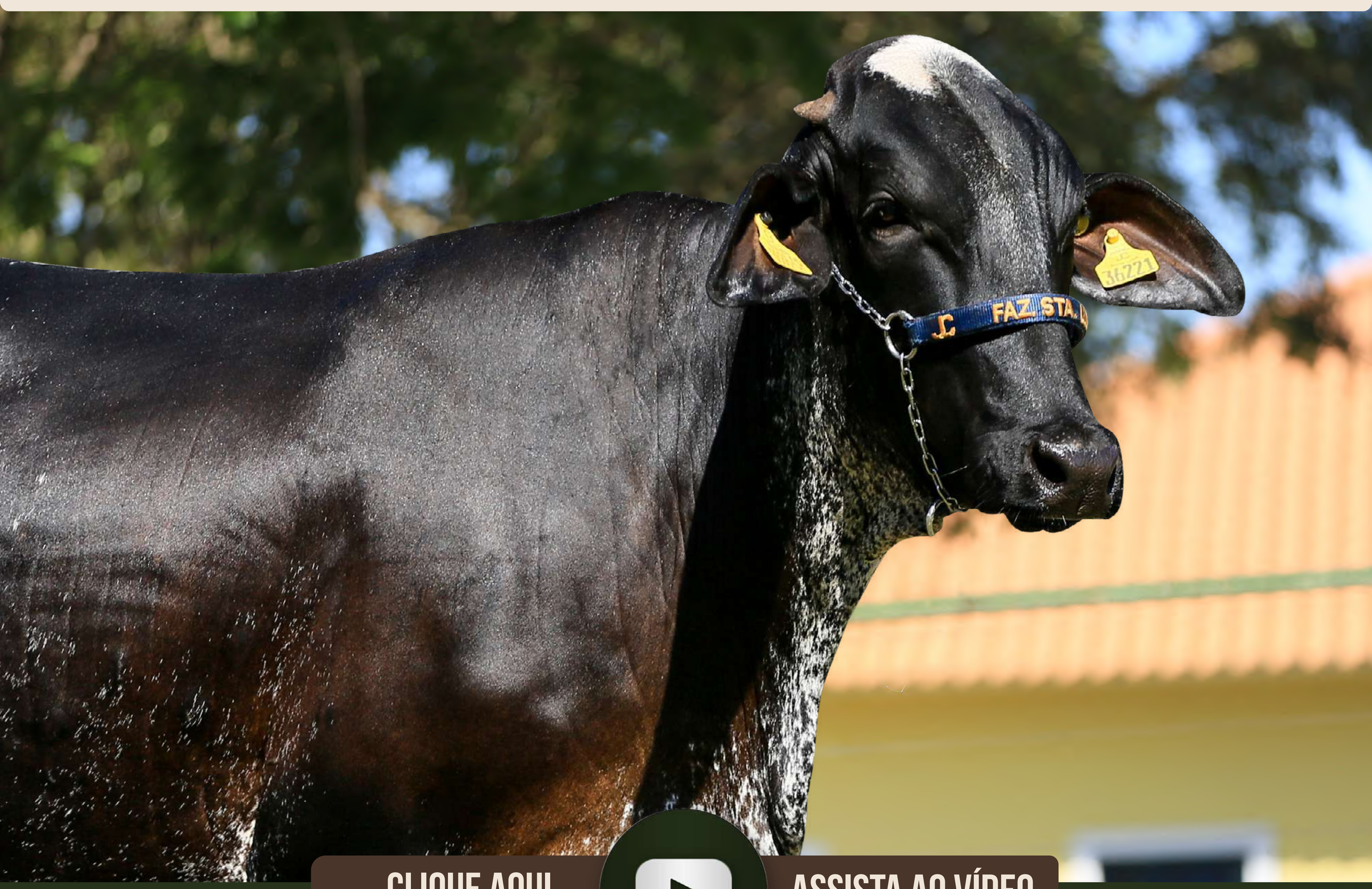

CLIQUE AQUI ASSISTA AO VÍDEO

AVÔ	PINE-TREE ACURA-ET	AVÔ	JAGUAR TE DO GAVIÃO
PAI	WET ACURA MAXIMUS-ET	MÃE	FELICIANA FIV CABO VERDE (LACT.: 7.649,0KG DE LEITE - A2A2)
AVÓ	WET MATTERS MARGIE-ET	AVÓ	ZILAH FIV CABO VERDE (LACT.: 8.875,0KG DE LEITE - A2A2)

- SEGUE COM PRENHEZ CONFIRMADA DE EMBRIÃO 1/2 SANGUE (PROGÊNESIS LIFESAVER X GRETA FIV CABO VERDE - JCVL3878 - LACTAÇÃO: 7.110,0KG DE LEITE (JAGUAR TE DO GAVIÃO X LARANJEIRA FIV)), E PARTO PREVISTO PARA 28/10/2026.

LOTE **121**

LAILA FIV HAS IT ALL SANTA LUZIA

BRINCO: NP 36356 | RGN: BT CAB032497 | RGD: RGD 3691CP | NASC.: 24/05/2024 | GRAU DE SANGUE: 1/2 HOL + 1/2 GIR

VENDEDOR: FAZENDA SANTA LUZIA - GRUPO CABO VERDE

BETA-CASEÍNA: A2A2

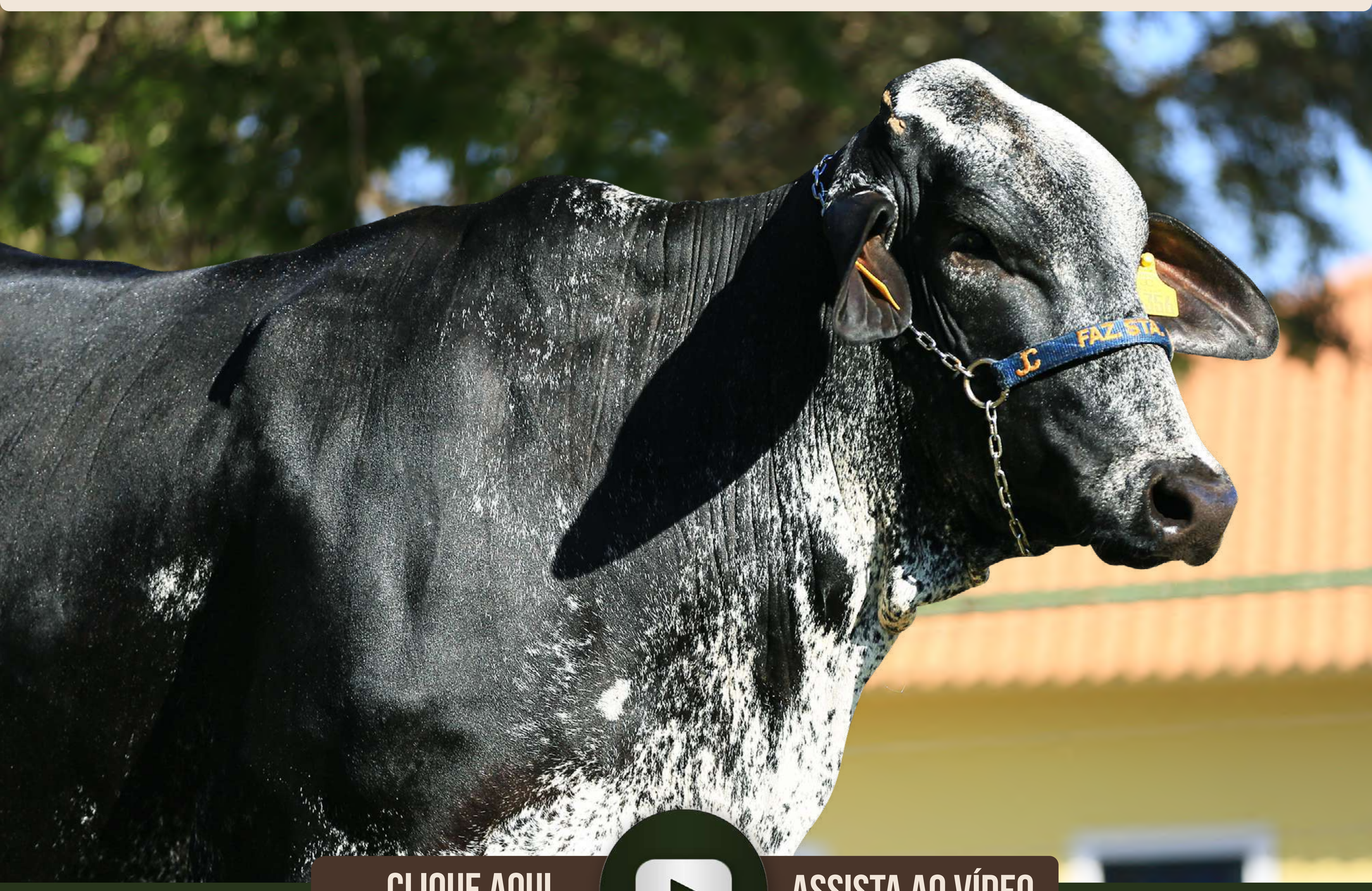

CLIQUE AQUI ASSISTA AO VÍDEO

AVÔ	SIEMERS RENGD PARFECT-ET	AVÔ	GENGIS KHAN DE BRAS - RRP6097
			LACT.: 6.062,0KG DE LEITE - A2A2
PAI	DUCKETT PFCT HAS IT ALL-ET	MÃE	FERPA FIV CABO VERDE
AVÓ	S-S-I DOC HAVE NOT 8784-ET	AVÓ	JIBA FIV DE BRASÍLIA - RRP6875
			LACT.: 13.177,0KG DE LEITE - A2A2

- SEGUE COM PRENHEZ CONFIRMADA DE EMBRIÃO 1/2 SANGUE (PENN-ENGLAND CHEW-P-ET X LAYLA FIV CABO VERDE - JCVL4578 - (GENGIS KHAN DE BRASÍLIA X DIDÁTICA FIV CABO VERDE)), E PARTO PREVISTO PARA 22/10/2026.

LOTE

122 ACÁCIA FIV GORDON SANTA LUZIA

BRINCO: NP 37539 | RGN: BT CAB033680 | RGD: RGD 7723CS | NASC.: 23/10/2024 | GRAU DE SANGUE: 1/2 HOL + 1/2 GIR

VENDEDOR: FAZENDA SANTA LUZIA - GRUPO CABO VERDE

BETA-CASEÍNA: A2A2

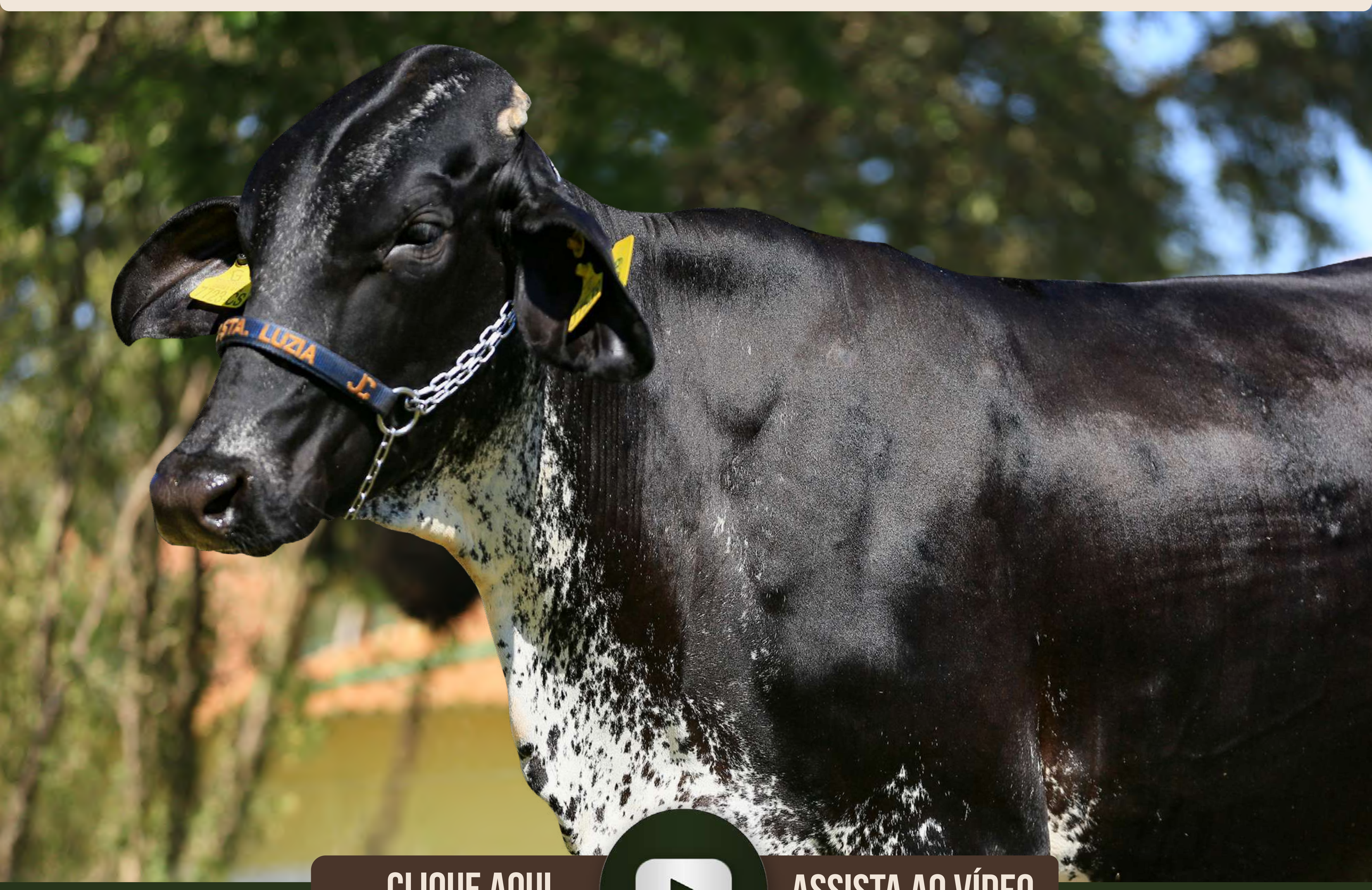

CLIQUE AQUI ASSISTA AO VÍDEO

AVÔ | LEANINGHOUSE TAOS-ET

PAI | PENN-ENGLAND GORDON-ET

AVÓ | PENN-ENGLAND GIFIAN 15903-ET

AVÔ | PICASSO FIV 2B - ZAB542

LACT.: 7.224,0KG DE LEITE EM 365/DIAS

MÃE | BELMIRA FIV

AVÓ | PÉROLA FIV DE BRAS - RRP8023

LACT.: 9.289,0KG DE LEITE

- SEGUE COM PRENHEZ CONFIRMADA DE EMBRIÃO 1/2 SANGUE (SIEMERS DOC HANCOCK-ET X FITA FIV CABO VERDE - JCVL3371 - (GENGIS KHAN DE BRASÍLIA X JIBA FIV DE BRASÍLIA)), E PARTO PREVISTO PARA 14/10/2026.

LOTE **123**

GREICE FIV BLACKLIST SANTA LUZIA

BRINCO: NP 37223 | RGN: BT CAB033364 | RGD: RGD 5753CR | NASC.: 08/09/2024 | GRAU DE SANGUE: 1/2 HOL + 1/2 GIR

VENDEDOR: FAZENDA SANTA LUZIA - GRUPO CABO VERDE

BETA-CASEÍNA: A2A2

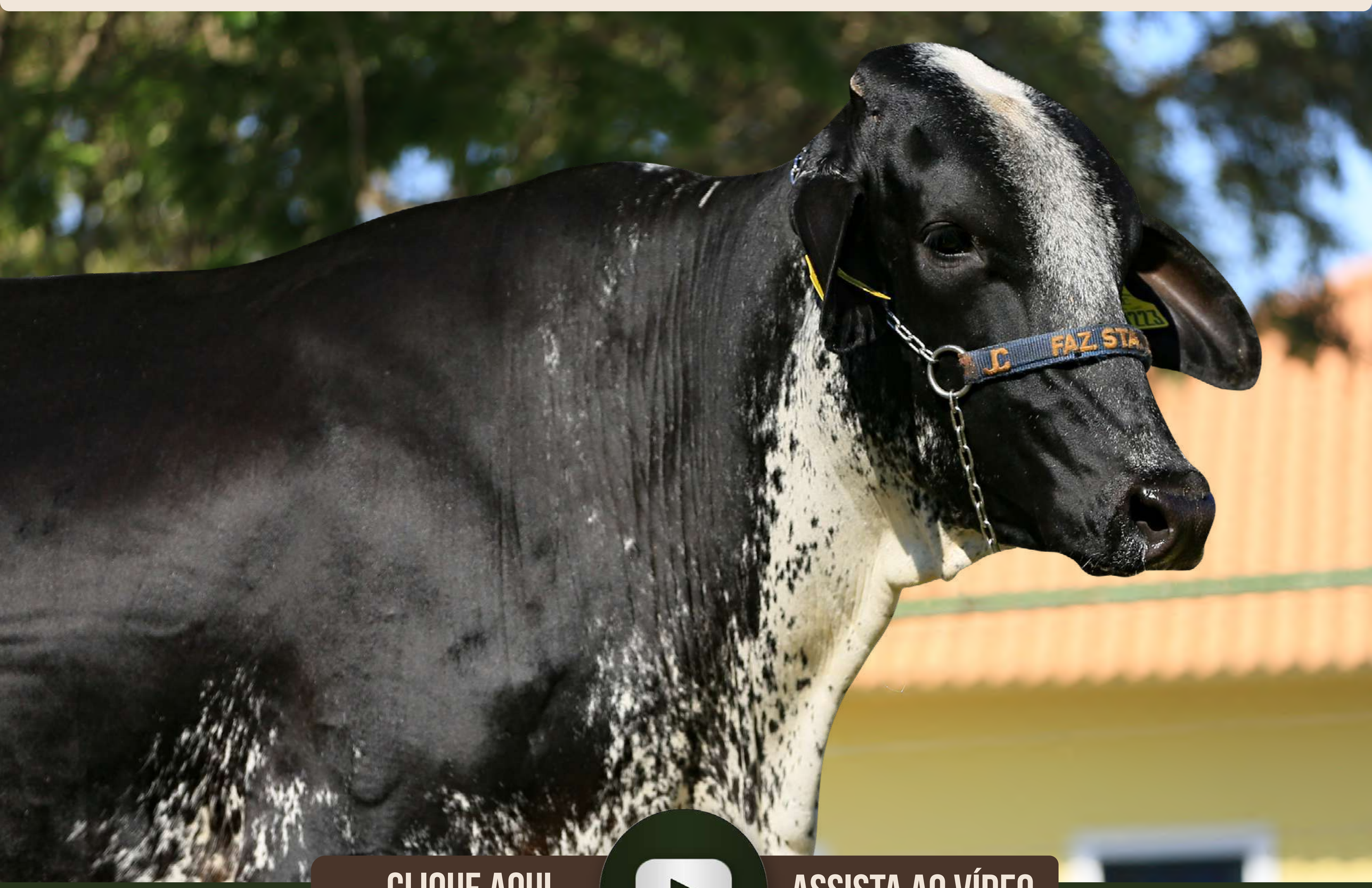

CLIQUE AQUI ASSISTA AO VÍDEO

AVÔ	FARNEAR STRYKER-ET	
PAI	GENOSOURCE BLACKLIST-ET	
AVÓ	GENOSOURCE BRONZE 8061-ET	
	ASTRO FIV CABO VERDE - JCVL215	AVÔ
	LACT.: 8.044,0KG DE LEITE - A2A2	
MÃE	BARSINE CABO VERDE	
	LARANJEIRA FIV - JCVL10	AVÓ
	LACT.: 8.612,0KG DE LEITE - A2A2	

- SEGUE COM PRENHEZ CONFIRMADA DE EMBRIÃO 1/2 SANGUE (S-S-I BG PARFECT PEARCE-ET X LOCOMOTIVA FIV CABO VERDE - JCVL4598 - LACTAÇÃO: 7.820,32KG DE LEITE (JAGUAR TE DO GAVIÃO X BITA FIV CABO VERDE)), E PARTO PREVISTO PARA 24/09/2026.

LOTE **124**

AMORA FIV BLACKLIST SANTA LUZIA

BRINCO: NP 36996 | RGN: BT CAB033137 | RGD: RGD 5695CR | NASC.: 12/08/2024 | GRAU DE SANGUE: 1/2 HOL + 1/2 GIR

VENDEDOR: FAZENDA SANTA LUZIA - GRUPO CABO VERDE

BETA-CASEÍNA: A2A2

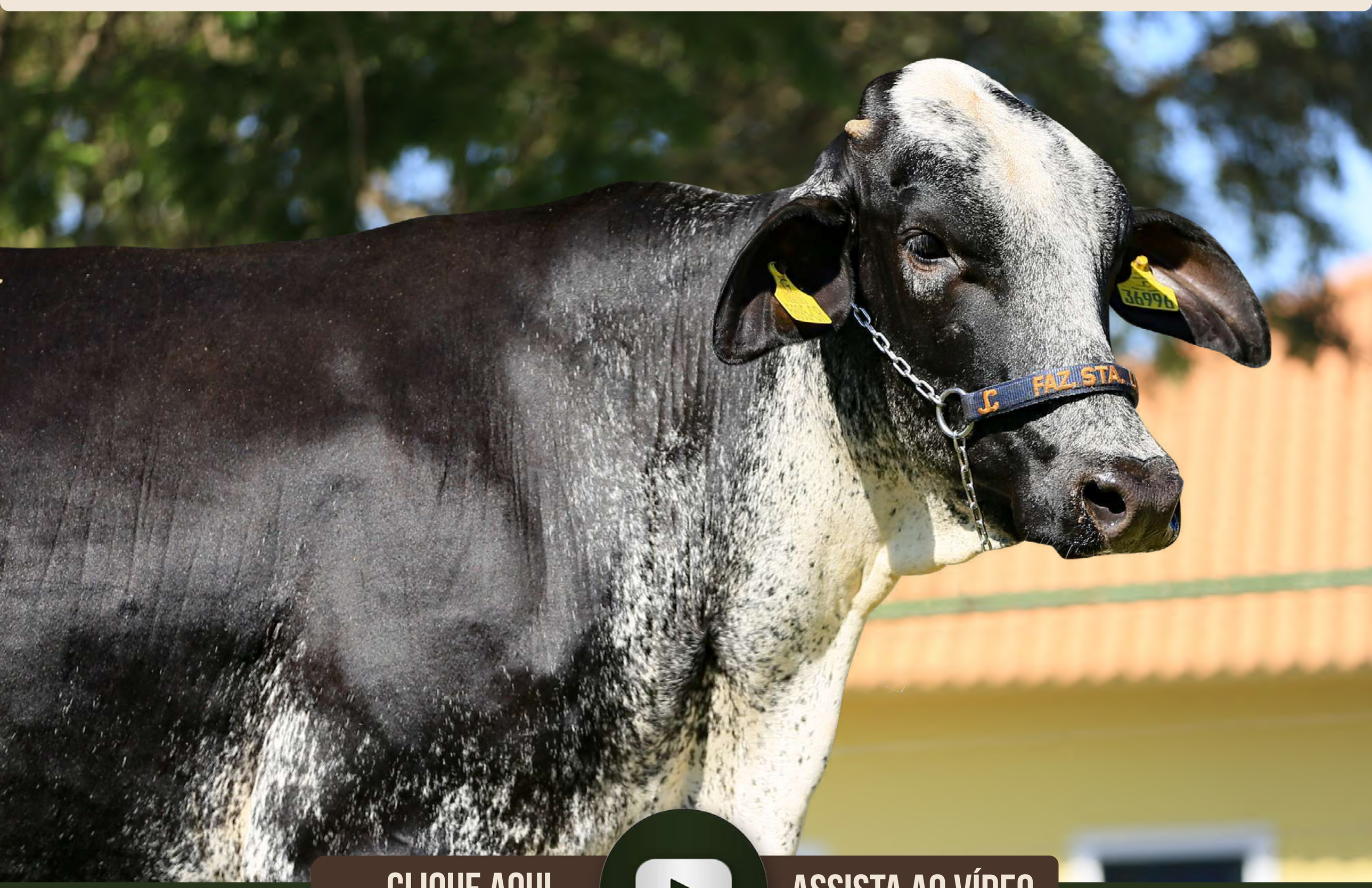

CLIQUE AQUI ASSISTA AO VÍDEO

AVÔ	FARNEAR STRYKER-ET	
PAI	GENOSOURCE BLACKLIST-ET	
AVÓ	GENOSOURCE BRONZE 8061-ET	
AVÔ	JAGUAR TE DO GAVIÃO	
	LACT.: 6.068,0KG DE LEITE EM 365/DIAS	
MÃE	GOIANÉSIA FIV CABO VERDE	
AVÓ	PARREIRA FIV - JCVL145	
	LACT.: 12.330,0KG DE LEITE	

- SEGUE COM PRENHEZ CONFIRMADA DE EMBRIÃO 1/2 SANGUE (S-S-I BG PARFECT PEARCE-ET X ESPOLETA FIV CABO VERDE - JCVL3201 - LACTAÇÃO: 8.508,0KG DE LEITE (GENGIS KHAN DE BRASÍLIA X JIBA FIV DE BRASÍLIA)), E PARTO PREVISTO PARA 24/09/2026.

LOTE 125

WELIDA FIV JERICK SANTA LUZIA

BRINCO: NP 36993 | RGN: BT CAB033134 | RGD: RGD 7861CS | NASC.: 11/08/2024 | GRAU DE SANGUE: 1/2 HOL + 1/2 GIR

VENDEDOR: FAZENDA SANTA LUZIA - GRUPO CABO VERDE

BETA-CASEÍNA: A2A2



CLIQUE AQUI ASSISTA AO VÍDEO

AVÔ GENOSOURCE CAPTAIN-ET

PAI GENOSOURCE CAP JERICK-ET

AVÓ GENOSOURCE NCAP 22267-ET

AVÔ GENGIS KHAN DE BRAS - RRP6097

MÃE GUIDA FIV CABO VERDE

AVÓ GAROA FIV CABO VERDE - JCVL300

LACT.: 10.526,0KG DE LEITE - A2A2

- SEGUE COM PRENHEZ CONFIRMADA DE EMBRIÃO 1/2 SANGUE (GENOSOURCE DRUMROLL-ET X GRINALDA FIV CABO VERDE - JCVL3851 - LACTAÇÃO: 8.053,0KG DE LEITE (BAGUETE FIV CABO VERDE X DELVA FIV CABO VERDE)), E PARTO PREVISTO PARA 01/10/2026.

LOTE **127**

AMAZONA FIV PINBALL SANTA LUZIA

BRINCO: NP 36453 | RGN: BT CAB032594 | RGD: RGD 5626CR | NASC.: 01/06/2024 | GRAU DE SANGUE: 1/2 HOL + 1/2 GIR

VENDEDOR: FAZENDA SANTA LUZIA - GRUPO CABO VERDE

BETA-CASEÍNA: A2A2



CLIQUE AQUI ASSISTA AO VÍDEO

AVÔ	SANDY-VALLEY CHALLENGER-ET	AVÔ	GENGIS KHAN DE BRAS - RRP6097
PAI	PROGÊNESIS PINBALL-ET	MÃE	GUIDA FIV CABO VERDE
AVÓ	PROGENESIS IMAX PERFECTION	AVÓ	AMORA FIV CABO VERDE
			LACT.: 15.138,0KG LEITE - A2A2

- SEGUE COM PRENHEZ CONFIRMADA DE EMBRIÃO 1/2 SANGUE (COOKIECUTTER HYPNOTIC-ET X MARCELY FIV CABO VERDE - JCVL5424 - (NAVEGANTE FIV CAL X MAHINA FIV F.MUTUM)), E PARTO PREVISTO PARA 22/10/2026.

LOTE **128**

NALA FIV BLACKLIST SANTA LUZIA

BRINCO: NP 37033 | RGN: BT CAB033174 | RGD: RGD 5700CR | NASC.: 18/08/2024 | GRAU DE SANGUE: 1/2 HOL + 1/2 GIR

VENDEDOR: FAZENDA SANTA LUZIA - GRUPO CABO VERDE

BETA-CASEÍNA: A2A2



CLIQUE AQUI ASSISTA AO VÍDEO

AVÔ FARNEAR STRYKER-ET

PAI GENOSOURCE BLACKLIST-ET

AVÓ GENOSOURCE BRONZE 8061-ET

AVÔ JAGUAR TE DO GAVIÃO

LACT.: 7.953,0KG DE LEITE - A2A2

MÃE GABINIA FIV CABO VERDE

AVÓ VIAFARA CABO VERDE - JCVL1299

LACT.: 8.661,0KG DE LEITE

- SEGUE COM PRENHEZ CONFIRMADA DE EMBRIÃO 1/2 SANGUE (PENN-ENGLAND CHEW-P-ET X JANAINA FIV CABO VERDE - JCVL4157 - LACTAÇÃO: 7.715,0KG DE LEITE (GENGIS KHAN DE BRASÍLIA X AMORA FIV CABO VERDE)), E PARTO PREVISTO PARA 14/10/2026.

LOTE **129**

DAIANA FIV CHEW-P SANTA LUZIA

BRINCO: NP 36824 | RGN: BT CAB032965 | RGD: RGD 5578CR | NASC.: 18/07/2024 | GRAU DE SANGUE: 1/2 HOL + 1/2 GIR

VENDEDOR: FAZENDA SANTA LUZIA - GRUPO CABO VERDE

BETA-CASEÍNA: A2A2



CLIQUE AQUI ASSISTA AO VÍDEO

AVÔ	TTM SS RENEGADE EXTRA-P-ET	
PAI	PENN-ENGLAND CHEW-P-ET	
AVÓ	PENN-ENGLAND CANDY 15944P	
	FARDO FIV F.MUTUM - MUT697	AVÔ
	LACT.: 6.791,0KG DE LEITE	
	DANIELE FIV CABO VERDE	MÃE
	MIRAGEM II FIV - RCP0158	AVÓ
	LACT.: 13.194,0KG DE LEITE - A2A2	

- SEGUE COM PRENHEZ CONFIRMADA DE EMBRIÃO 1/2 SANGUE (AURORA HIBISCUS-ET X JANDAIA FIV CABO VERDE - JCVL4216 - (GENGIS KHAN DE BRASÍLIA X JIBA FIV DE BRASÍLIA)), E PARTO PREVISTO PARA 28/10/2026.

LOTE **130**

ZOE FIV GORDON SANTA LUZIA

BRINCO: NP 37276 | RGN: BT CAB033417 | RGD: RGD 7651CS | NASC.: 15/09/2024 | GRAU DE SANGUE: 1/2 HOL + 1/2 GIR

VENDEDOR: FAZENDA SANTA LUZIA - GRUPO CABO VERDE

BETA-CASEÍNA: A2A2



CLIQUE AQUI ASSISTA AO VÍDEO

AVÔ	LEANINGHOUSE TAOS-ET	AVÔ	JAGUAR TE DO GAVIÃO
PAI	PENN-ENGLAND GORDON-ET	MÃE	JIBA TN1 CABO VERDE (LACT.: 9.638,0KG DE LEITE - A2A2)
AVÓ	PENN-ENGLAND GIFIAN15903-ET	AVÓ	ENAMORADA TE BRAS - RRP5760 (LACT.: 9.832,0KG DE LEITE)

- SEGUE COM PRENHEZ CONFIRMADA DE EMBRIÃO 1/2 SANGUE (GENOSOURCE BRONCO-ET X LUNETA FIV CABO VERDE - JCVL4524 - LACTAÇÃO: 7.803,0KG DE LEITE (FESTEIRO FIV CABO VERDE X CORAL FIV CABO VERDE)), E PARTO PREVISTO PARA 14/10/2026.

LOTE **131**

PAULA FIV MIAMI SANTA LUZIA

BRINCO: NP 37244 | RGN: BT CAB033385 | RGD: RGD 7764CS | NASC.: 10/09/2024 | GRAU DE SANGUE: 1/2 HOL + 1/2 GIR

VENDEDOR: FAZENDA SANTA LUZIA - GRUPO CABO VERDE

BETA-CASEÍNA: A2A2

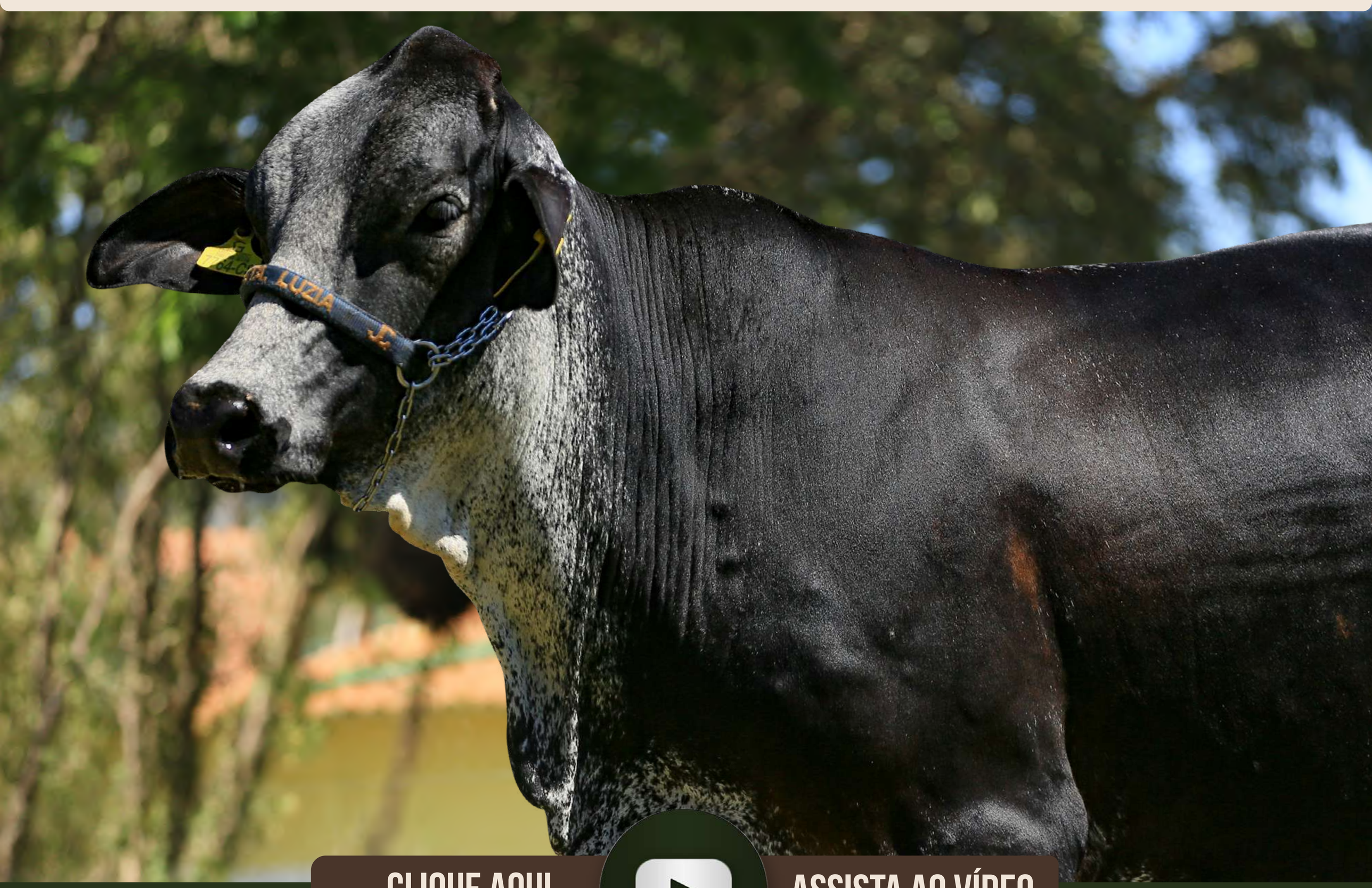

CLIQUE AQUI ASSISTA AO VÍDEO

PAI FARNEAR MIAMI-ET

- AVÔ: MR SPRING NIGHTCAP 74636-ET
- AVÓ: FARNEAR DYNO MAUDE 40140-ET

MÃE GROSELHA FIV CABO VERDE

- AVÔ: GENGIS KHAN DE BRAS - RRP6097 — LACT.: 7.928,0KG DE LEITE - A2A2
- AVÓ: JIBA FIV DE BRASÍLIA - RRP6875 — LACT.: 13.177,0KG DE LEITE - A2A2

- SEGUE COM PRENHEZ CONFIRMADA DE EMBRIÃO 1/2 SANGUE (BEYOND HI-HOPES-ET X GASTRONÔMICA FIV CABO VERDE - JCVL3781 - LACTAÇÃO: 6.444,0KG DE LEITE (ANTONIONE FIV CABO VERDE X JIBA FIV DE BRASÍLIA)), E PARTO PREVISTO PARA 28/10/2026.

LOTE 132

MEG FIV HAS IT ALL SANTA LUZIA

BRINCO: NP 37032 | RGN: BT CAB033173 | RGD: RGD 5475CR | NASC.: 18/08/2024 | GRAU DE SANGUE: 1/2 HOL + 1/2 GIR

VENDEDOR: FAZENDA SANTA LUZIA - GRUPO CABO VERDE

BETA-CASEÍNA: A2A2



CLIQUE AQUI ASSISTA AO VÍDEO

AVÔ	SIEMERS RENGD PARFECT-ET	AVÔ	GENGIS KHAN DE BRAS - RRP6097
PAI	DUCKETT PFCT HAS IT ALL-ET	MÃE	FAZIRA FIV CABO VERDE
AVÓ	S-S-I DOC HAVE NOT 8784-ET	AVÓ	JIBA FIV DE BRASÍLIA - RRP6875

LACT.: 13.177,0KG DE LEITE - A2A2

- SEGUE COM PRENHEZ CONFIRMADA DE EMBRIÃO 1/2 SANGUE (PROGÊNESIS LIFESAVER X FRATERNA FIV CABO VERDE - JCVL3397 - LACTAÇÃO: 7.099,0KG DE LEITE (JAGUAR TE DO GAVIÃO X VEGA CABO VERDE)), E PARTO PREVISTO PARA 14/10/2026.

LOTE **134**

OLGA FIV TAFT SANTA LUZIA

BRINCO: NP 37394 | RGN: BT CAB033535 | RGD: RGD 7773CS | NASC.: 02/10/2024 | GRAU DE SANGUE: 1/2 HOL + 1/2 GIR

VENDEDOR: FAZENDA SANTA LUZIA - GRUPO CABO VERDE

BETA-CASEÍNA: A2A2



CLIQUE AQUI — ASSISTA AO VÍDEO

AVÔ	BOMAZ IMMENSE-P-ET	
PAI	WINSTAR TAFT-PP-ET	
AVÓ	WINSTAR HEROIC 6616-ET	
	GENGIS KHAN DE BRAS - RRP6097	AVÔ
	LACT.: 9.194,0KG DE LEITE - A2A2	
	DÓRIS FIV CABO VERDE	MÃE
	JIBA FIV DE BRASÍLIA - RRP6875	AVÓ
	LACT.: 13.177,0KG DE LEITE - A2A2	

- SEGUE COM PRENHEZ CONFIRMADA DE EMBRIÃO 1/2 SANGUE (SIEMERS RZ PAZZLE 34954-ET X DOLAR FIV CABO VERDE - JCVL2954 - LACTAÇÃO: 7.513,0KG DE LEITE (JAGUAR TE DO GAVIÃO X VIAFARA CABO VERDE)), E PARTO PREVISTO PARA 01/10/2026.

LOTE 135

DANONINHA FIV ELON SANTA LUZIA

BRINCO: NP 36953 | RGN: BT CAB033094 | RGD: RGD 5448CR | NASC.: 03/08/2024 | GRAU DE SANGUE: 1/2 HOL + 1/2 GIR

VENDEDOR: FAZENDA SANTA LUZIA - GRUPO CABO VERDE

BETA-CASEÍNA: A2A2

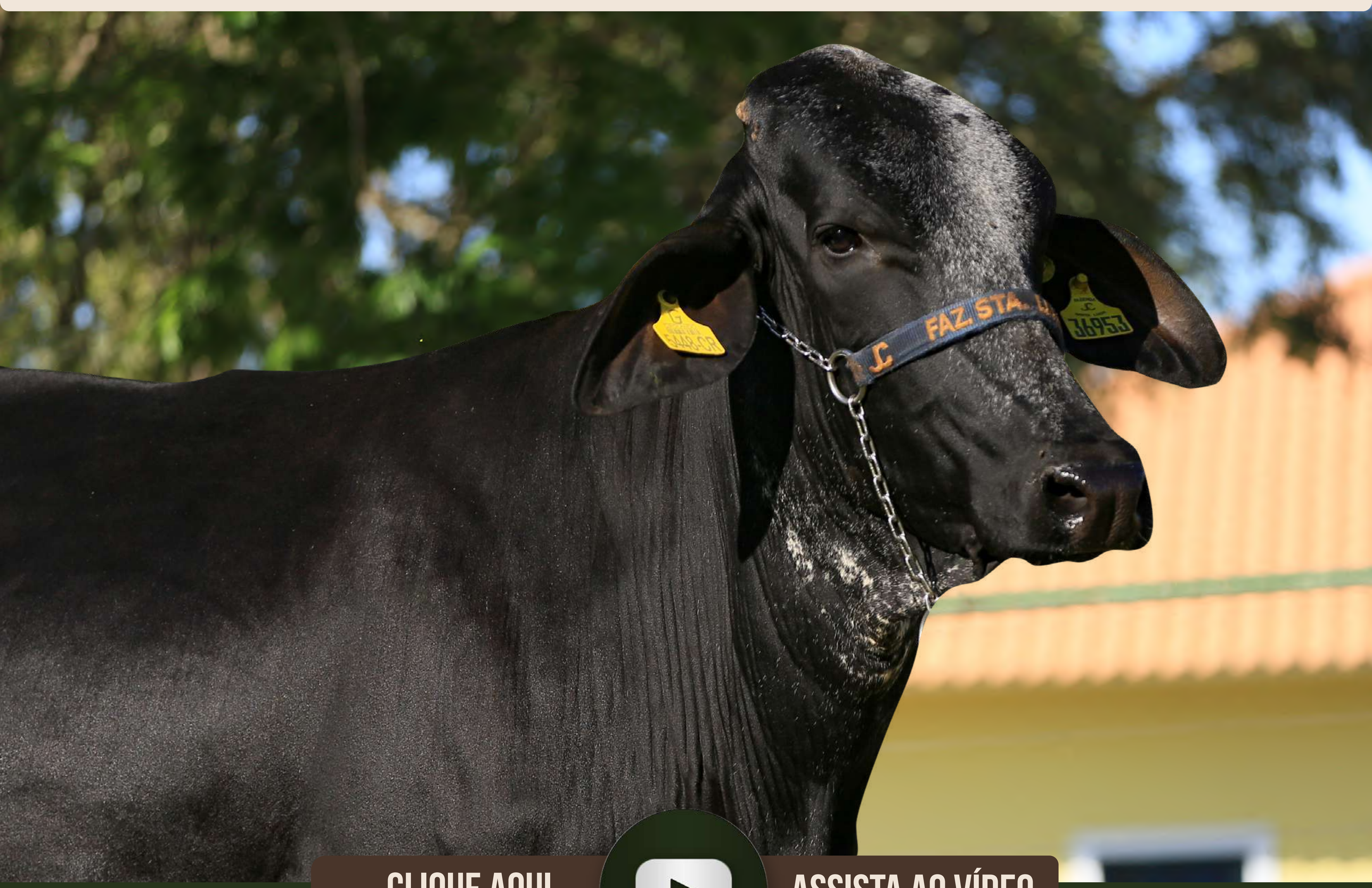

CLIQUE AQUI ASSISTA AO VÍDEO

AVÔ	K-STYLE TARINO SPARTACUS-ET	
PAI	S-S-I SPARTACUS ELON-ET	
AVÓ	S-S-I MOOLA 8001 10061-ET	
	JAGUAR TE DO GAVIÃO	AVÔ
	LACT.: 9.495,0KG DE LEITE - A2A2	
MÃE	ELVIRA FIV CABO VERDE	
	SENSATA FIV CABO VERDE - JCVL0761	AVÓ
	LACT.: 10.435,0KG DE LEITE - A2A2	

- SEGUE COM PRENHEZ CONFIRMADA DE EMBRIÃO 1/2 SANGUE (SANDY-VALLEY P EMPOWER-ET X LISBOA FIV CABO VERDE - JCVL4468 - LACTAÇÃO: 5.320,0KG DE LEITE (JOGRAL FIV DE BRASÍLIA X GAROA FIV CABO VERDE)), E PARTO PREVISTO PARA 14/10/2026.

LOTE **136**

ÚNICA FIV CHEW-P SANTA LUZIA

BRINCO: NP 36812 | RGN: BT CAB032953 | RGD: RGD 5847CR | NASC.: 16/07/2024 | GRAU DE SANGUE: 1/2 HOL + 1/2 GIR

VENDEDOR: FAZENDA SANTA LUZIA - GRUPO CABO VERDE

BETA-CASEÍNA: A2A2



CLIQUE AQUI ASSISTA AO VÍDEO

AVÔ	TTM SS RENEGADE EXTRA-P-ET	
PAI	PENN-ENGLAND CHEW-P-ET	
AVÓ	PENN-ENGLAND CANDY 15944P	
		AVÔ GENGIS KHAN DE BRAS - RRP6097
		LACT.: 7.484,0KG DE LEITE - A2A2
		MÃE FACINORA FIV CABO VERDE
		AVÓ VÍRGULA FIV CABO VERDE
		LACT.: 8.306,0KG DE LEITE - A2A2

- SEGUE COM PRENHEZ CONFIRMADA DE EMBRIÃO 1/2 SANGUE (PROGÊNESIS LIFESAVER X JUCÉLIA FIV CABO VERDE - JCVL4180 - (JOGRAL FIV DE BRASÍLIA X BENIGNA FIV CABO VERDE)), E PARTO PREVISTO PARA 14/10/2026.

LOTE **137**

CACAU FIV PENZA SANTA LUZIA

BRINCO: NP 36661 | RGN: BT CAB032802 | RGD: RGD 5767CR | NASC.: 22/06/2024 | GRAU DE SANGUE: 1/2 HOL + 1/2 GIR

VENDEDOR: FAZENDA SANTA LUZIA - GRUPO CABO VERDE

BETA-CASEÍNA: A2A2



CLIQUE AQUI ASSISTA AO VÍDEO

AVÔ | GENOSOURCE CAPTAIN-ET

PAI | STGEN CAPTN PENZA-ET

AVÓ | STGEN NOBLE 63190-ET

AVÔ | GENGIS KHAN DE BRAS - RRP6097

LACT.: 8.755,0KG DE LEITE - A2A2

MÃE | CARMÉLIA CABO VERDE

AVÓ | BRUNA FIV CABO VERDE

LACT.: 13.117,0KG DE LEITE - A2A2

- SEGUE COM PRENHEZ CONFIRMADA DE EMBRIÃO 1/2 SANGUE (GENSOURCE DRUMROLL-ET X JANDAIA FIV CABO VERDE - JCVL4216 - (GENGIS KHAN DE BRASÍLIA X JIBA FIV DE BRASÍLIA)), E PARTO PREVISTO PARA 01/10/2026.

LOTE **138**

MATILDE FIV ELON SANTA LUZIA

BRINCO: NP 36382 | RGN: BT CAB032523 | RGD: RGD 5532CR | NASC.: 27/05/2024 | GRAU DE SANGUE: 1/2 HOL + 1/2 GIR

VENDEDOR: FAZENDA SANTA LUZIA - GRUPO CABO VERDE

BETA-CASEÍNA: A2A2



CLIQUE AQUI — ASSISTA AO VÍDEO

AVÔ	K-STYLE TARINO SPARTACUS-ET	AVÔ	FARDO FIV F.MUTUM - MUT697
PAI	S-S-I SPARTACUS ELON-ET	MÃE	GASTURA FIV CABO VERDE
AVÓ	S-S-I MOOLA 8001 10061-ET	AVÓ	BENÍGMA FIV CABO VERDE

LACT.: 11.183,0KG DE LEITE

- SEGUE COM PRENHEZ CONFIRMADA DE EMBRIÃO 1/2 SANGUE (GENOSOURCE BRONCO-ET X JANA FIV CABO VERDE - JCVL4212 - LACTAÇÃO: 9.411,0KG DE LEITE (GENGIS KHAN DE BRASÍLIA X BRUNA FIV CABO VERDE)), E PARTO PREVISTO PARA 01/10/2026.

LOTE **139**

MARISOL FIV MIAMI SANTA LUZIA

BRINCO: NP 37264 | RGN: BT CAB033405 | RGD: RGD 7765CS | NASC.: 13/09/2024 | GRAU DE SANGUE: 1/2 HOL + 1/2 GIR

VENDEDOR: FAZENDA SANTA LUZIA - GRUPO CABO VERDE

BETA-CASEÍNA: A2A2

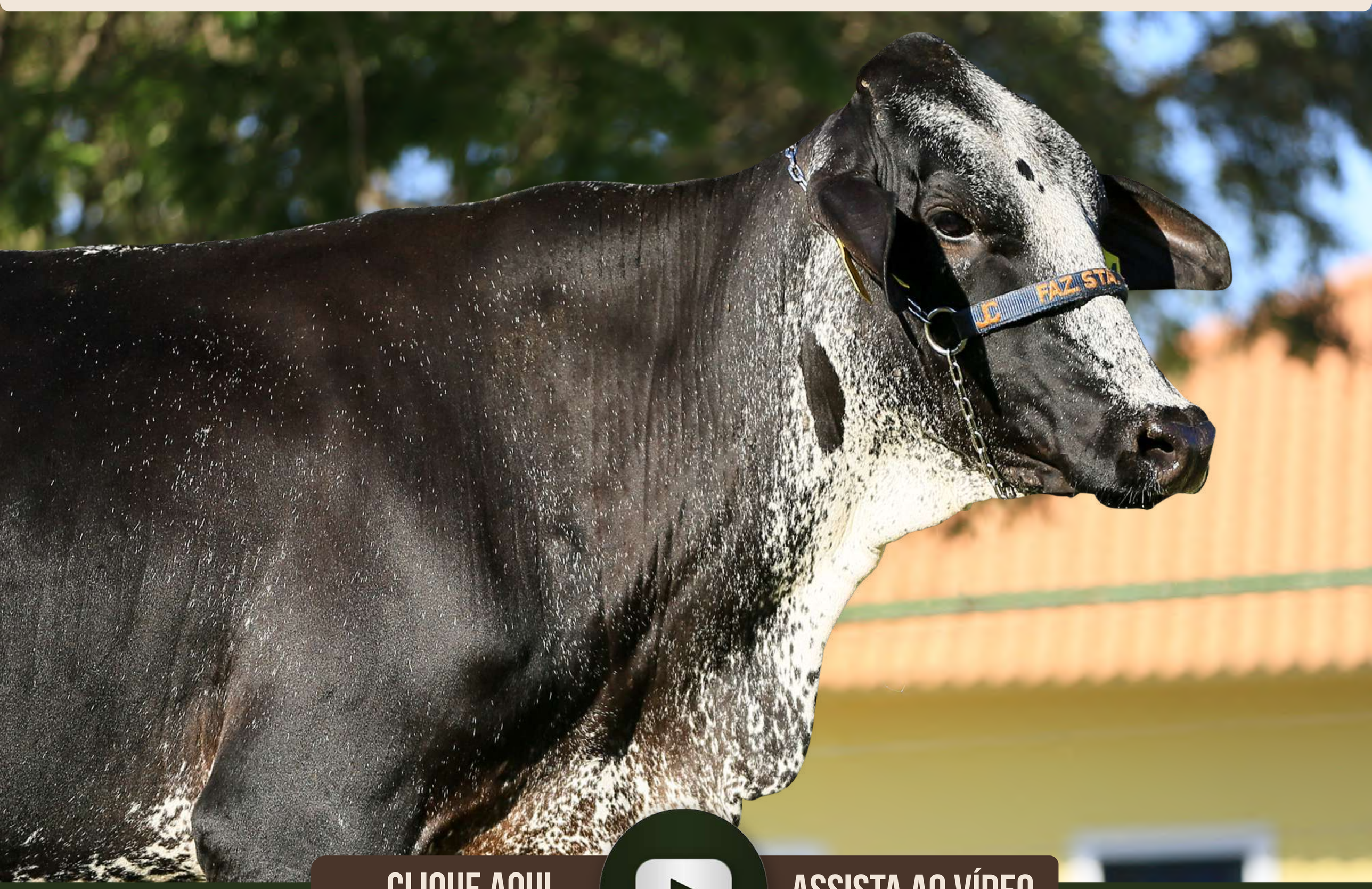

CLIQUE AQUI — ASSISTA AO VÍDEO

PAI FARNEAR MIAMI-ET

AVÔ: MR SPRING NIGHTCAP 74636-ET

AVÓ: FARNEAR DYNO MAUDE 40140-ET

MÃE GROSELHA FIV CABO VERDE

AVÔ: GENGIS KHAN DE BRAS - RRP6097

LACT.: 7.928,0KG DE LEITE - A2A2

AVÓ: JIBA FIV DE BRASÍLIA - RRP6875

LACT.: 13.177,0KG DE LEITE - A2A2

- SEGUE COM PRENHEZ CONFIRMADA DE EMBRIÃO 1/2 SANGUE (GENOSOURCE BRONCO-ET X LISBOA FIV CABO VERDE - JCVL4468 - LACTAÇÃO: 5.320,0KG DE LEITE (JOGRAL FIV DE BRASÍLIA X GAROA FIV CABO VERDE)), E PARTO PREVISTO PARA 14/10/2026.

LOTE **140**

NAZIRA FIV MIAMI SANTA LUZIA

BRINCO: NP 37133 | RGN: BT CAB033274 | RGD: RGD 5773CR | NASC.: 29/08/2024 | GRAU DE SANGUE: 1/2 HOL + 1/2 GIR

VENDEDOR: FAZENDA SANTA LUZIA - GRUPO CABO VERDE

BETA-CASEÍNA: A2A2

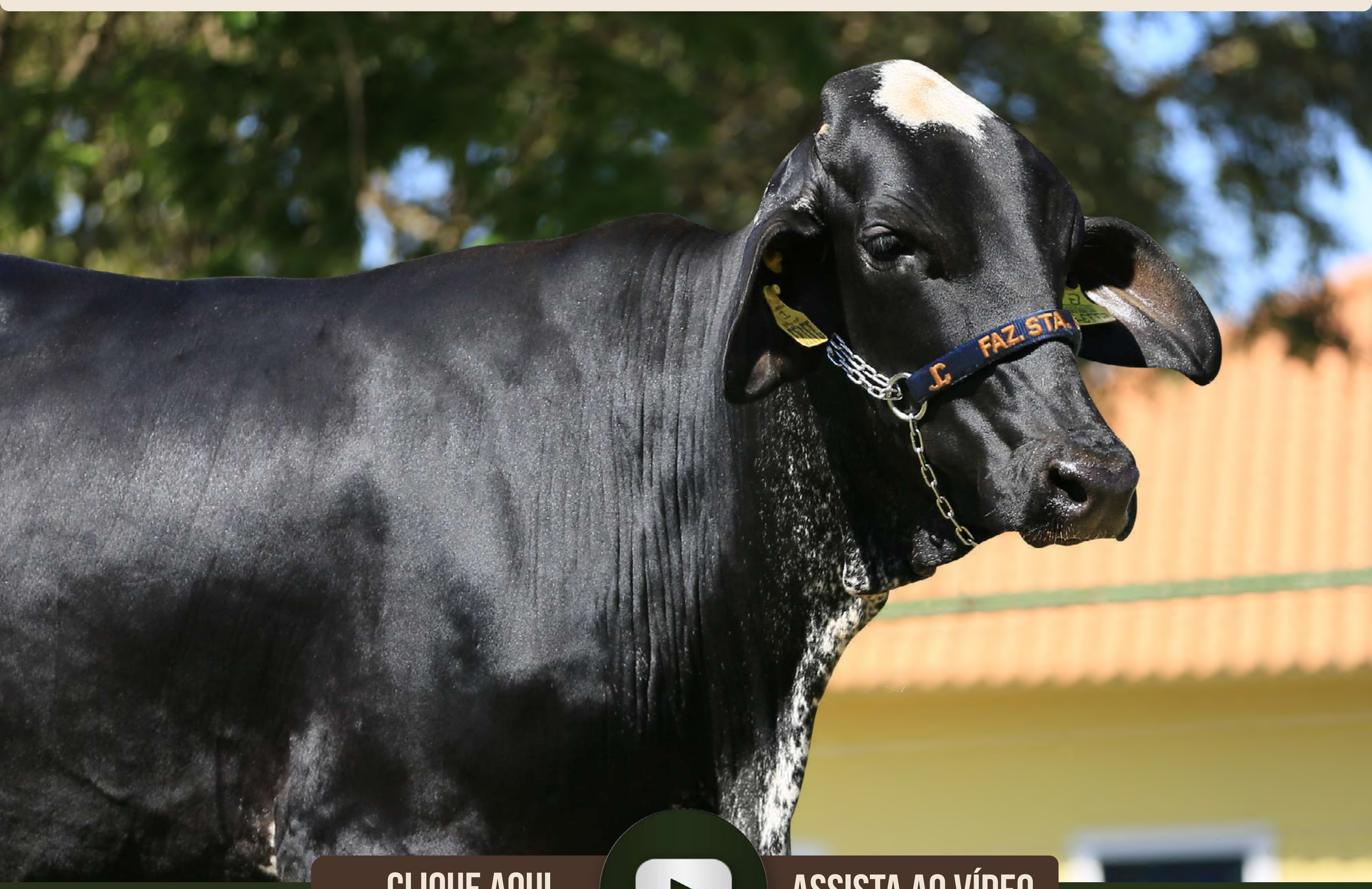

CLIQUE AQUI ASSISTA AO VÍDEO

AVÔ	MR SPRING NIGHTCAP 74636-ET	AVÔ	FARDO FIV F.MUTUM - MUT697
PAI	FARNEAR MIAMI-ET	MÃE	DEDICADA FIV CABO VERDE (LACT.: 10.510,0KG DE LEITE - A2A2)
AVÓ	FARNEAR DYNO MAUDE 40140-ET	AVÓ	CORAÇA V TE BJS - BJAS1319 (LACT.: 9.706,0KG DE LEITE - A2A2)

- SEGUE COM PRENHEZ CONFIRMADA DE EMBRIÃO 1/2 SANGUE (GENOSOURCE BRONCO-ET X FRISADA FIV CABO VERDE - JCVL3327 - LACTAÇÃO: 6.584,0KG DE LEITE (C.A.SANSÃO X GAROA FIV CABO VERDE)), E PARTO PREVISTO PARA 28/10/2026.

LOTE **141**

FLORA FIV PINBALL SANTA LUZIA

BRINCO: NP 36271 | RGN: BT CAB032412 | RGD: RGD 5806CR | NASC.: 15/05/2024 | GRAU DE SANGUE: 1/2 HOL + 1/2 GIR

VENDEDOR: FAZENDA SANTA LUZIA - GRUPO CABO VERDE

BETA-CASEÍNA: A2A2

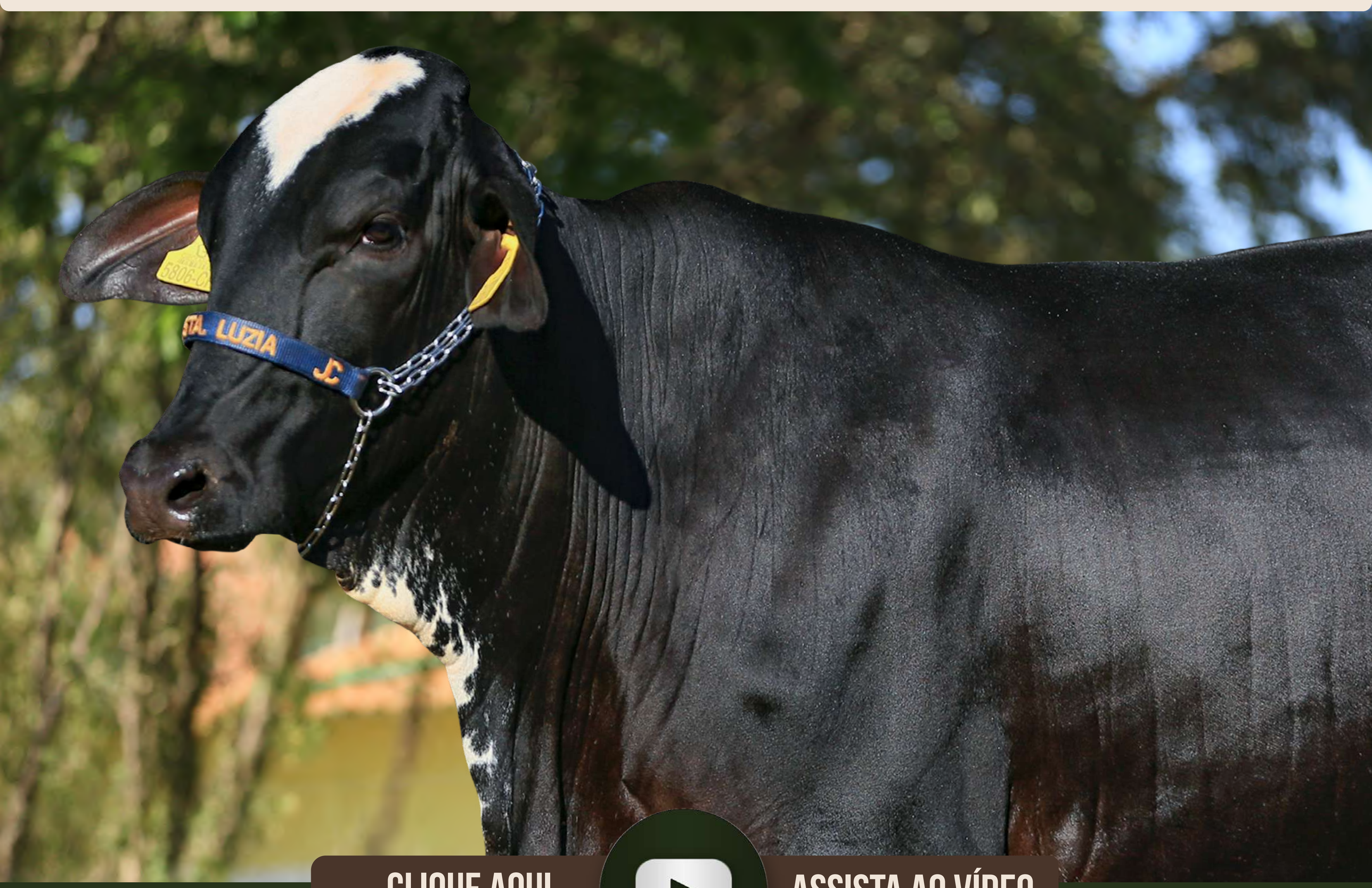

CLIQUE AQUI — ASSISTA AO VÍDEO

AVÔ | SANDY-VALLEY CHALLENGER-ET

PAI | PROGÊNESIS PINBALL-ET

AVÓ | PROGENESIS IMAX PERFECTION

AVÔ | ASTRO FIV CABO VERDE - JCVL215

LACT.: 8.756,0KG DE LEITE

MÃE | CARINHOSA FIV CABO VERDE

AVÓ | OMISKA DA PALMA - JDRB1172

LACT.: 12.108,0KG DE LEITE - A2A2

- SEGUE COM PRENHEZ CONFIRMADA DE EMBRIÃO 1/2 SANGUE (S-S-I BG PARFECT PEARCE-ET X LOCOMOTIVA FIV CABO VERDE - JCVL4598 - LACTAÇÃO: 7.820,32KG DE LEITE (JAGUAR TE DO GAVIÃO X BITA FIV CABO VERDE)), E PARTO PREVISTO PARA 24/09/2026.

LOTE 142

FRAMBOESA FIV BLACKLIST SANTA LUZIA

BRINCO: NP 37164 | RGN: BT CAB033305 | RGD: RGD 5728CR | NASC.: 02/09/2024 | GRAU DE SANGUE: 1/2 HOL + 1/2 GIR

VENDEDOR: FAZENDA SANTA LUZIA - GRUPO CABO VERDE

BETA-CASEÍNA: A2A2



CLIQUE AQUI ASSISTA AO VÍDEO

AVÔ | FARNEAR STRYKER-ET

PAI | GENOSOURCE BLACKLIST-ET

AVÓ | GENOSOURCE BRONZE 8061-ET

AVÔ | JAGUAR TE DO GAVIÃO

LACT.: 10.300,0KG DE LEITE - A2A2

MÃE | FLAUTA 3 FIV COMAPI

AVÓ | C.A.FLAUTA TE - KCA1472

LACT.: 8.113,0KG DE LEITE 365/DIAS

- SEGUE COM PRENHEZ CONFIRMADA DE EMBRIÃO 1/2 SANGUE (PROGÊNESIS LIFESAVER X HAISSA FIV CABO VERDE - JCVL3924 - LACTAÇÃO: 7.099,0KG DE LEITE (ANTONIONE FIV CABO VERDE X VARSÓVIA FIV CABO VERDEL)), E PARTO PREVISTO PARA 14/10/2026.

LOTE

143 CORTESIA FIV ELON SANTA LUZIA

BRINCO: NP 36486 | RGN: BT CAB032627 | RGD: RGD 3760CP | NASC.: 05/06/2024 | GRAU DE SANGUE: 1/2 HOL + 1/2 GIR

VENDEDOR: FAZENDA SANTA LUZIA - GRUPO CABO VERDE

BETA-CASEÍNA: A2A2

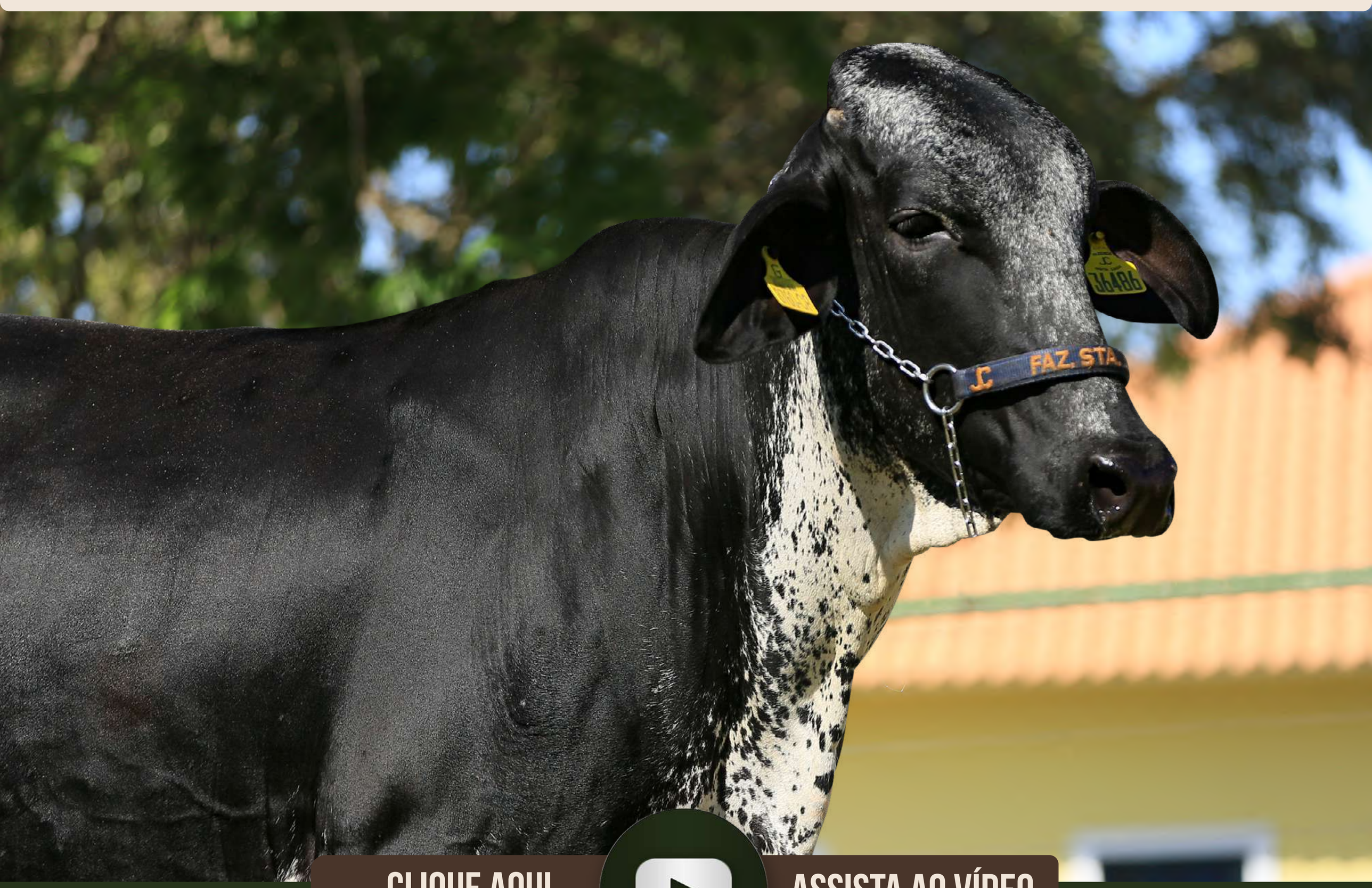

CLIQUE AQUI ASSISTA AO VÍDEO

AVÔ | K-STYLE TARINO SPARTACUS-ET

PAI | S-S-I SPARTACUS ELON-ET

AVÓ | S-S-I MOOLA 8001 10061-ET

AVÔ | FARDO FIV F.MUTUM - MUT697

LACT.: 6.399,0KG DE LEITE - A2A2

MÃE | VERENICE FIV CABO VERDE

AVÓ | TIGREZA TE CAL - CAL6611

CAL6611

- SEGUE COM PRENHEZ CONFIRMADA DE EMBRIÃO 1/2 SANGUE (SIEMERS FGO HOLY-P 40167-ET X ESTEFÂNIA FIV CABO VERDE - JCVL3178 - LACTAÇÃO: 6.999,0KG DE LEITE (GENGIS KHAN DE BRASÍLIA X VARSÓVIA FIV CABO VERDE)), E PARTO PREVISTO PARA 01/10/2026.

LOTE **144**

BELINHA FIV JERICK SANTA LUZIA

BRINCO: NP 37193 | RGN: BT CAB033334 | RGD: RGD 7891CS | NASC.: 05/09/2024 | GRAU DE SANGUE: 1/2 HOL + 1/2 GIR

VENDEDOR: FAZENDA SANTA LUZIA - GRUPO CABO VERDE | BETA-CASEÍNA: A2A2

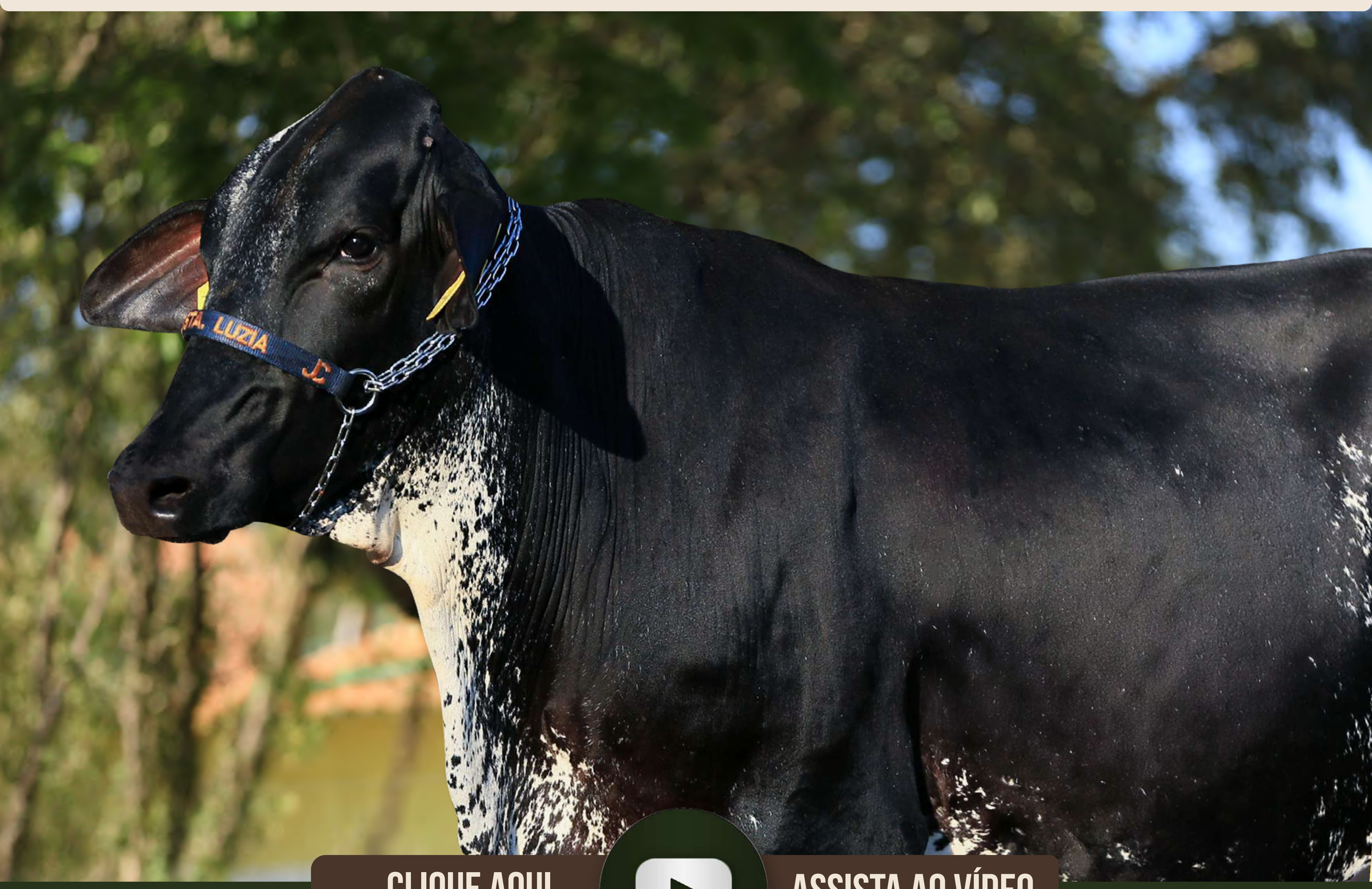

CLIQUE AQUI ASSISTA AO VÍDEO

PAI GENOSOURCE CAP JERICK-ET

AVÔ: GENOSOURCE CAPTAIN-ET

AVÓ: GENOSOURCE NCAP 22267-ET

MÃE ENNYA FIV CABO VERDE - JCVL3179

LACT.: 8.707,0KG DE LEITE - A2A2

AVÔ: GENGIS KHAN DE BRAS - RRP6097

AVÓ: BRUNA FIV CABO VERDE

LACT.: 13.117,0KG DE LEITE - A2A2

- SEGUE COM PRENHEZ CONFIRMADA DE EMBRIÃO 1/2 SANGUE (GENOSOURCE BRONCO-ET X ERCA FIV CABO VERDE - JCVL3124 - LACTAÇÃO: 6.565,0KG DE LEITE (C.A.SANSÃO X JIBA FIV DE BRASÍLIA)), E PARTO PREVISTO PARA 28/10/2026.

LOTE **145**

PENHA FIV CHEW-P SANTA LUZIA

BRINCO: NP 36784 | RGN: BT CAB032925 | RGD: RGD 5736CR | NASC.: 11/07/2024 | GRAU DE SANGUE: 1/2 HOL + 1/2 GIR

VENDEDOR: FAZENDA SANTA LUZIA - GRUPO CABO VERDE

BETA-CASEÍNA: A2A2

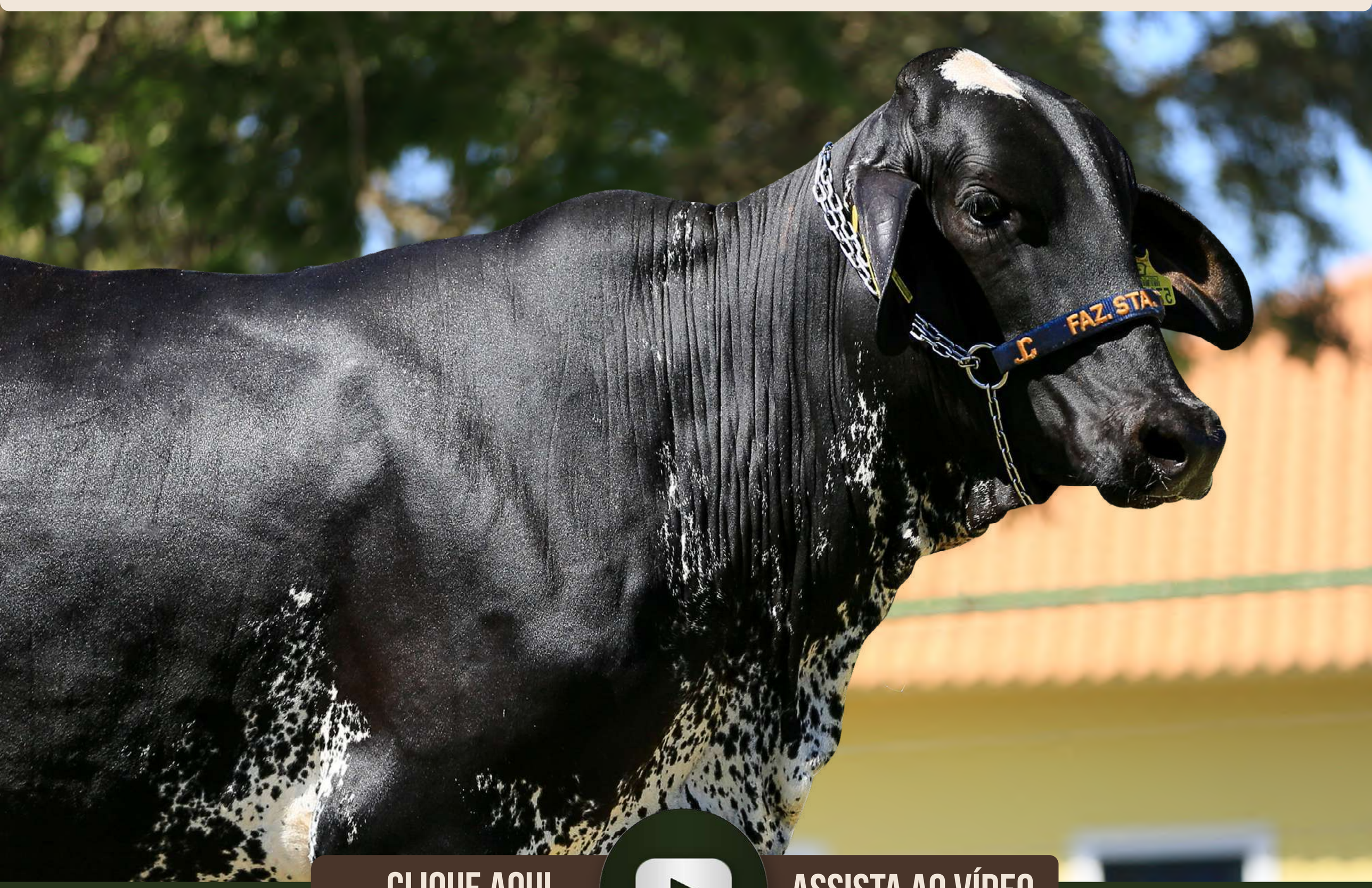

CLIQUE AQUI ASSISTA AO VÍDEO

AVÔ	TTM SS RENEGADE EXTRA-P-ET	AVÔ	FARDO FIV F.MUTUM - MUT697
PAI	PENN-ENGLAND CHEW-P-ET	MÃE	DANIELE FIV CABO VERDE (LACT.: 6.791,0KG DE LEITE)
AVÓ	PENN-ENGLAND CANDY 15944P	AVÓ	MIRAGEM II FIV - RCP0158 (LACT.: 13.194,0KG DE LEITE - A2A2)

- SEGUE COM PRENHEZ CONFIRMADA DE EMBRIÃO 1/2 SANGUE (PROGÊNESIS LIFESAVER X FRATERNA FIV CABO VERDE - JCVL3397 - LACTAÇÃO: 7.099,0KG DE LEITE (JAGUAR TE DO GAVIÃO X VEGA CABO VERDE)), E PARTO PREVISTO PARA 14/10/2026.

LOTE **146**

LARA FIV MIAMI SANTA LUZIA

BRINCO: NP 36722 | RGN: BT CAB032863 | RGD: RGD 5393CR | NASC.: 03/07/2024 | GRAU DE SANGUE: 1/2 HOL + 1/2 GIR

VENDEDOR: FAZENDA SANTA LUZIA - GRUPO CABO VERDE

BETA-CASEÍNA: A2A2

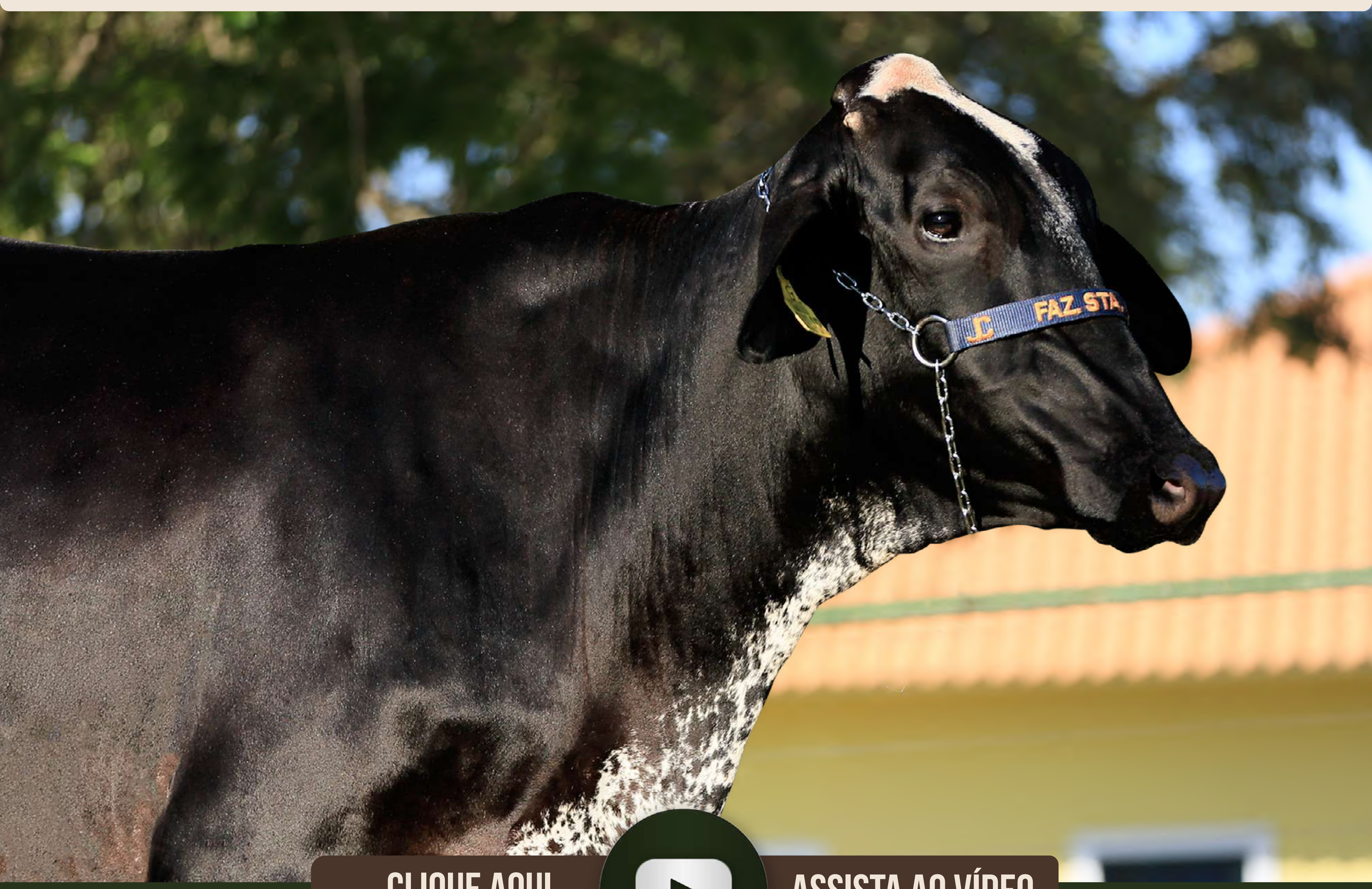

CLIQUE AQUI ASSISTA AO VÍDEO

AVÔ	MR SPRING NIGHTCAP 74636-ET	AVÔ	CARIA FIV CABO VERDE
PAI	FARNEAR MIAMI-ET	MÃE	GAIOLA FIV CABO VERDE LACT.: 6.673,0KG DE LEITE
AVÓ	FARNEAR DYNO MAUDE 40140-ET	AVÓ	ACAJA FIV CABO VERDE - JCVL180 LACT.: 11.105,0KG DE LEITE - A2A2

- SEGUE COM PRENHEZ CONFIRMADA DE EMBRIÃO 1/2 SANGUE (GENOSOURCE TIGER-ET X HELENA FIV CABO VERDE - JCVL3933 - LACTAÇÃO: 7.926,0KG DE LEITE (ANTONIONE FIV CABO VERDE X VARSÓVIA FIV CABO VERDE)), E PARTO PREVISTO PARA 01/10/2026.

LOTE **148**

ADORAÇÃO FIV CHEW-P SANTA LUZIA

BRINCO: NP 36447 | RGN: BT CAB032588 | RGD: RGD 5705CR | NASC.: 01/06/2024 | GRAU DE SANGUE: 1/2 HOL + 1/2 GIR

VENDEDOR: FAZENDA SANTA LUZIA - GRUPO CABO VERDE

BETA-CASEÍNA: A2A2

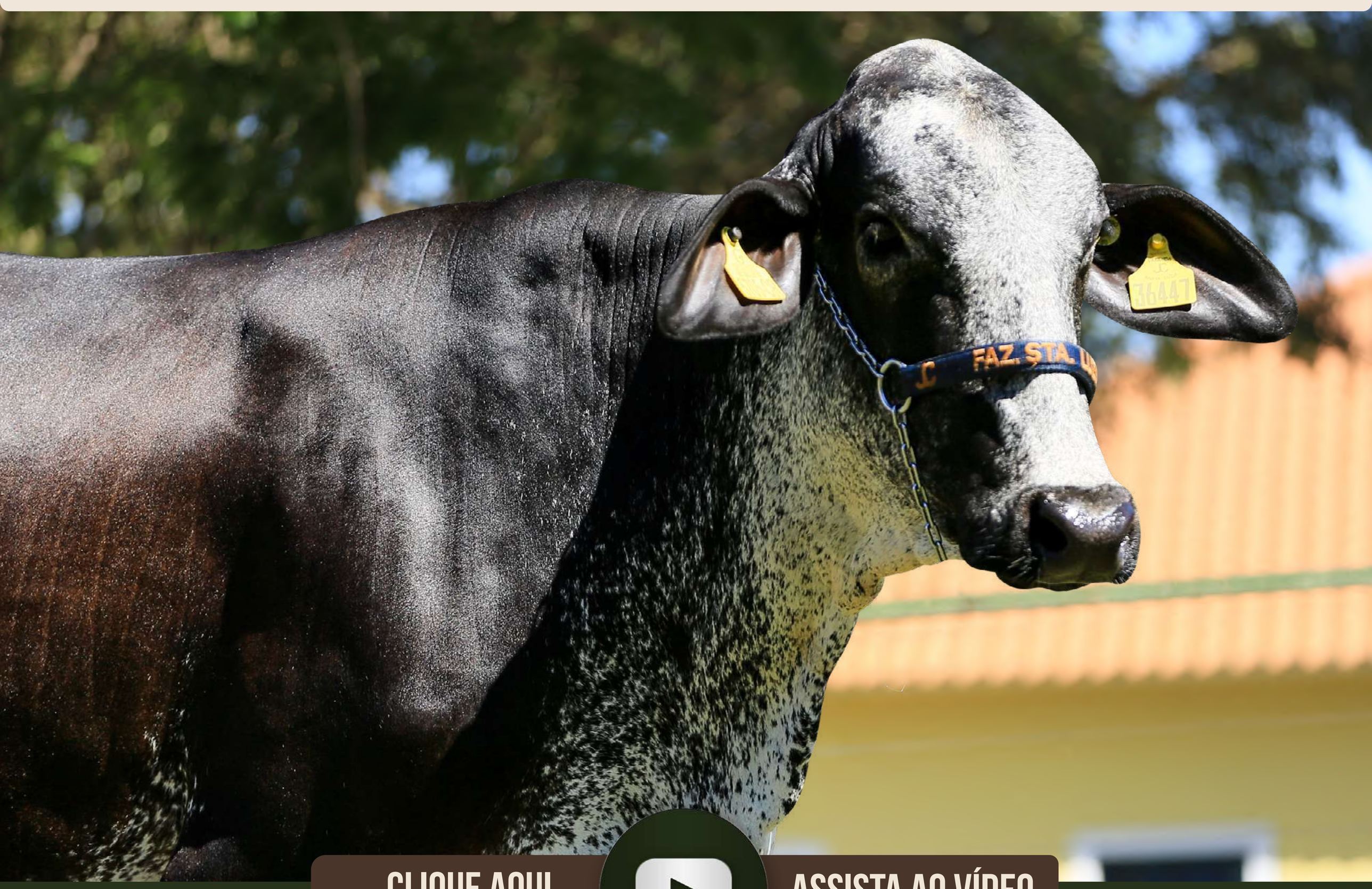

CLIQUE AQUI ASSISTA AO VÍDEO

AVÔ | TTM SS RENEGADE EXTRA-P-ET

PAI | PENN-ENGLAND CHEW-P-ET

AVÓ | PENN-ENGLAND CANDY 15944P

AVÔ | C.A.SANSÃO - KCA472

LACT.: 6.958,0KG DE LEITE

MÃE | ENERGIA FIV CABO VERDE

AVÓ | FÁBRICA FIV DE BRAS - RRP5921

LACT.: 13.935,0KG DE LEITE - A2A2

- SEGUE COM PRENHEZ CONFIRMADA DE EMBRIÃO 1/2 SANGUE (S-S-I BG PARFECT PEARCE-ET X ESPOLETA FIV CABO VERDE - JCVL3201 - LACTAÇÃO: 8.508,0KG DE LEITE (GENGIS KHAN DE BRASÍLIA X JIBA FIV DE BRASÍLIA)), E PARTO PREVISTO PARA 24/09/2026.

LOTE **149**

OLIVE FIV JERICK SANTA LUZIA

BRINCO: NP 36965 | RGN: BT CAB033106 | RGD: RGD 5677CR | NASC.: 05/08/2024 | GRAU DE SANGUE: 1/2 HOL + 1/2 GIR

VENDEDOR: FAZENDA SANTA LUZIA - GRUPO CABO VERDE

BETA-CASEÍNA: A2A2



CLIQUE AQUI ASSISTA AO VÍDEO

PAI GENOSOURCE CAP JERICK-ET

AVÔ GENOSOURCE CAPTAIN-ET

AVÓ GENOSOURCE NCAP 22267-ET

MÃE GISLENE FIV CABO VERDE

AVÔ GENGIS KHAN DE BRAS - RRP6097

LACT.: 7.865,0KG DE LEITE EM 365/DIAS

AVÓ BRUNA FIV CABO VERDE

LACT.: 13.117,0KG DE LEITE - A2A2

- SEGUE COM PRENHEZ CONFIRMADA DE EMBRIÃO 1/2 SANGUE (COOKIECUTTER HYPNOTIC-ET X NAGY FIV CABO VERDE - JCVL5270 - (ASTRO FIV CABO VERDE X AYALA FIV CABO VERDE)), E PARTO PREVISTO PARA 22/10/2026.

LOTE **150**

KEZIA FIV BRUISER SANTA LUZIA

BRINCO: NP 36204 | RGN: BT CAB032350 | RGD: RGD 5130C0 | NASC.: 08/05/2024 | GRAU DE SANGUE: 1/2 HOL + 1/2 GIR

VENDEDOR: FAZENDA SANTA LUZIA - GRUPO CABO VERDE

BETA-CASEÍNA: A2A2

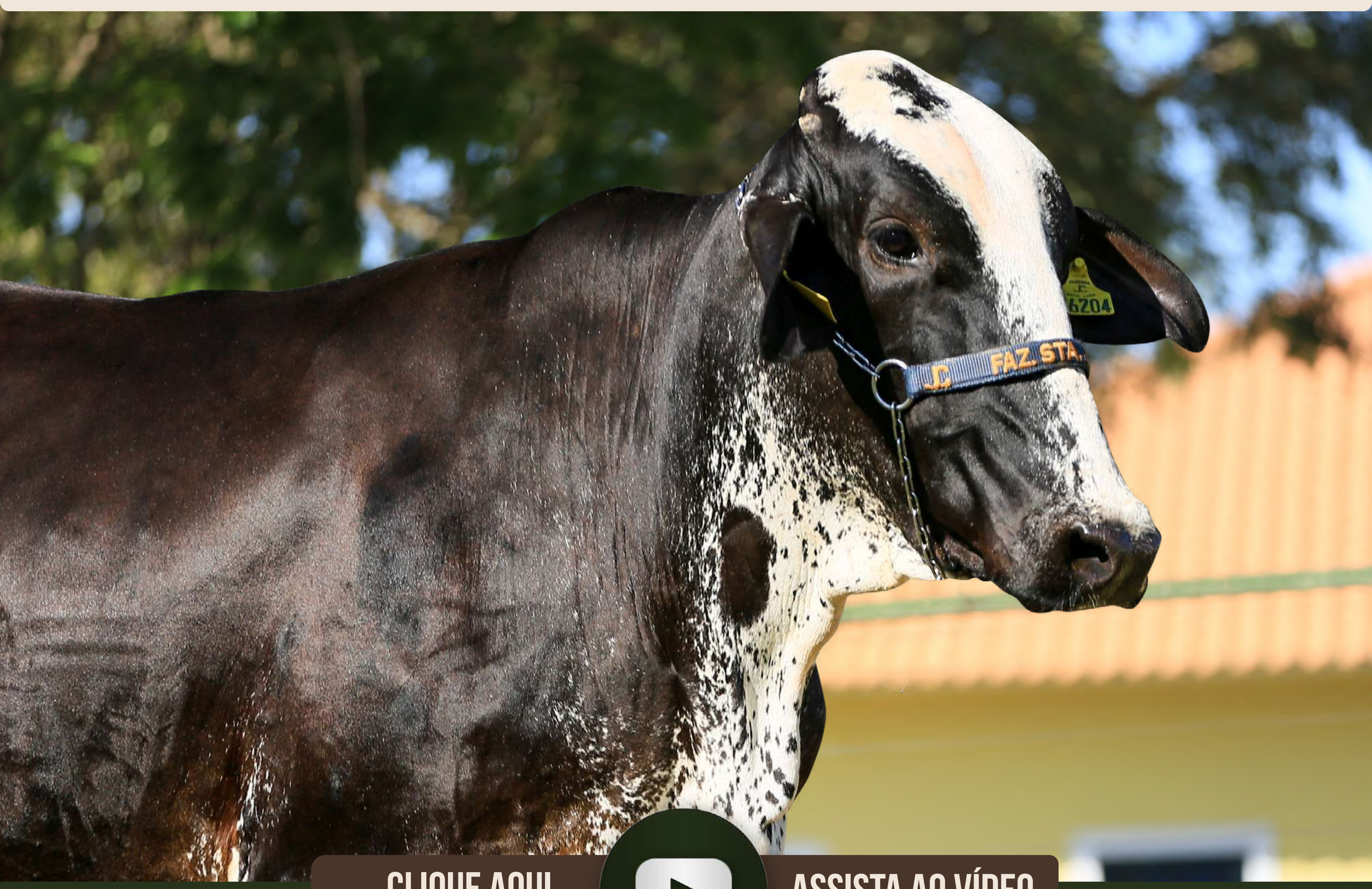

CLIQUE AQUI — ASSISTA AO VÍDEO

AVÔ	SILVERRIDGE V EINSTEIN	AVÔ	GENGIS KHAN DE BRAS - RRP6097
PAI	PEAK ALTABRUISER-ET	MÃE	DORA FIV CABO VERDE (LACT.: 9.077,0KG DE LEITE - A2A2)
AVÓ	ELM-J DINALEE-ET	AVÓ	JIBA FIV DE BRASÍLIA - RRP6875 (LACT.: 13.177,0KG DE LEITE - A2A2)

- SEGUE COM PRENHEZ CONFIRMADA DE EMBRIÃO 1/2 SANGUE (T-SPRUCE BYND CANNONBALL-ET X NANDA FIV CABO VERDE - JCVL5088 - (SOBERANO FIV DE BRASÍLIA X JIBA FIV DE BRASÍLIA)), E PARTO PREVISTO PARA 22/10/2026.

LOTE **151**

ZÉLIA FIV PENZA SANTA LUZIA

BRINCO: NP 36839 | RGN: BT CAB032980 | RGD: RGD 5671CR | NASC.: 20/07/2024 | GRAU DE SANGUE: 1/2 HOL + 1/2 GIR

VENDEDOR: FAZENDA SANTA LUZIA - GRUPO CABO VERDE

BETA-CASEÍNA: A2A2



CLIQUE AQUI ASSISTA AO VÍDEO

PAI STGEN CAPTN PENZA-ET

- AVÔ: GENOSOURCE CAPTAIN-ET
- AVÓ: STGEN NOBLE 63190-ET

MÃE FLAGELA FIV CABO VERDE

- AVÔ: GENGIS KHAN DE BRAS - RRP6097 — LACT.: 8.167,0KG DE LEITE EM 365/DIAS.
- AVÓ: JIBA FIV DE BRASÍLIA - RRP6875 — LACT.: 13.177,0KG DE LEITE - A2A2

- SEGUE COM PRENHEZ CONFIRMADA DE EMBRIÃO 1/2 SANGUE (GENOSOURCE BRONCO-ET X FRISADA FIV CABO VERDE - JCVL3327 - LACTAÇÃO: 6.584,0KG DE LEITE (C.A.SANSÃO X GAROA FIV CABO VERDE)), E PARTO PREVISTO PARA 28/10/2026.

LOTE **152**

BETINA FIV PENZA SANTA LUZIA

BRINCO: NP 36888 | RGN: BT CAB033029 | RGD: RGD 5733CR | NASC.: 25/07/2024 | GRAU DE SANGUE: 1/2 HOL + 1/2 GIR

VENDEDOR: FAZENDA SANTA LUZIA - GRUPO CABO VERDE

BETA-CASEÍNA: A2A2

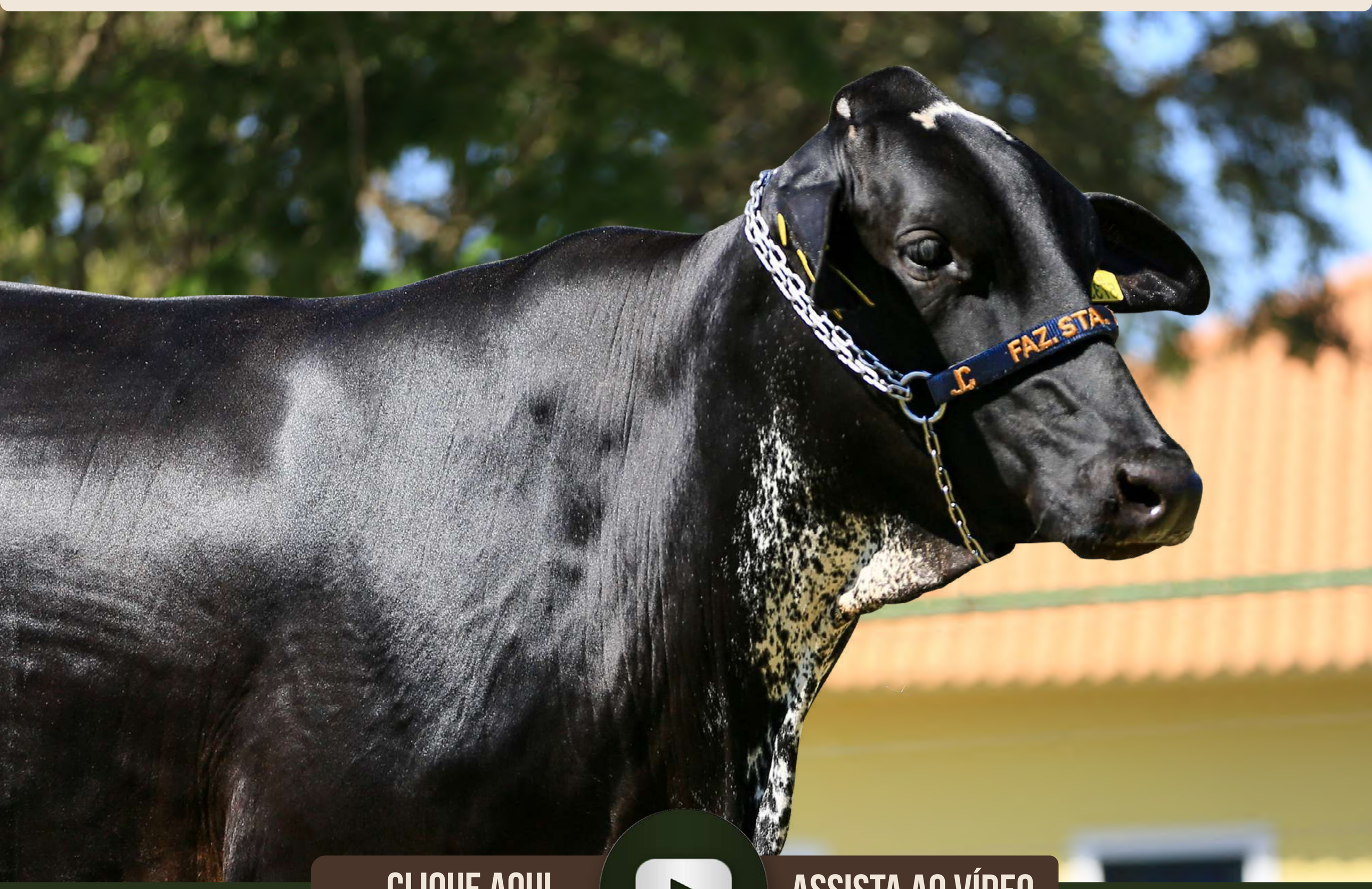

CLIQUE AQUI ASSISTA AO VÍDEO

PAI STGEN CAPTN PENZA-ET

AVÔ GENOSOURCE CAPTAIN-ET

AVÓ STGEN NOBLE 63190-ET

MÃE HEROINA FIV CABO VERDE

AVÔ MODELO TE DE BRAS - B5213

LACT.: 8.791,0KG DE LEITE EM 365 DIAS

AVÓ VINCENZA FIV CABO VERDE

LACT.: 11.469,0KG DE LEITE - A2A2

- SEGUE COM PRENHEZ CONFIRMADA DE EMBRIÃO 1/2 SANGUE (AURORA HIBISCUS-ET X HELENA FIV CABO VERDE - JCVL3933 - LACTAÇÃO: 7.926,0KG DE LEITE (ANTONIONE FIV CABO VERDE X VARSÓVIA FIV CABO VERDE)), E PARTO PREVISTO PARA 01/10/2026.

LOTE 153

LEONOR FIV PEARCE SANTA LUZIA

BRINCO: NP 36383 | RGN: BT CAB032524 | RGD: RGD 5346CR | NASC.: 27/05/2024 | GRAU DE SANGUE: 1/2 HOL + 1/2 GIR

VENDEDOR: FAZENDA SANTA LUZIA - GRUPO CABO VERDE

BETA-CASEÍNA: A2A2

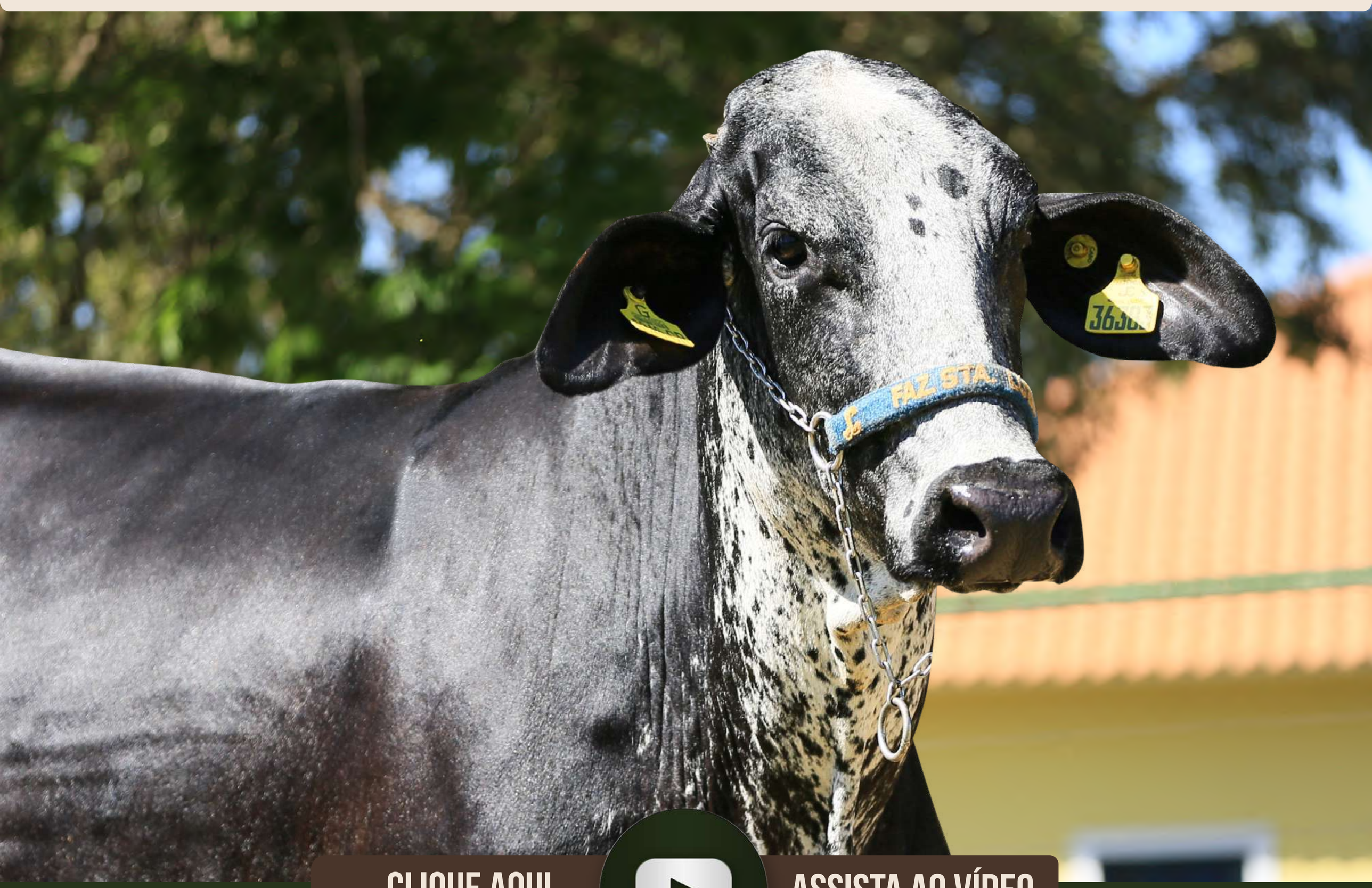

CLIQUE AQUI ASSISTA AO VÍDEO

AVÔ SIEMERS RENGD PARFECT-ET

PAI S-S-I BG PARFECT PEARCE-ET

AVÓ ADAWAY RIO 2186-ET

AVÔ C.A.SANSÃO - KCA472

LACT.: 6.504,0KG DE LEITE

MÃE ARMÊNIA FIV CABO VERDE

AVÓ NAMORADA FIV - JCVL106

LACT.: 4.136,0KG DE LEITE

- SEGUE COM PRENHEZ CONFIRMADA DE EMBRIÃO 1/2 SANGUE (GENOSOURCE BRONCO-ET X ERCA FIV CABO VERDE - JCVL3124 - LACTAÇÃO: 6.565,0KG DE LEITE (C.A.SANSÃO X JIBA FIV DE BRASÍLIA)), E PARTO PREVISTO PARA 28/10/2026.

LOTE **154**

CHARMOSA FIV PENZA SANTA LUZIA

BRINCO: NP 36809 | RGN: BT CAB032950 | RGD: RGD 5919CR | NASC.: 16/07/2024 | GRAU DE SANGUE: 1/2 HOL + 1/2 GIR

VENDEDOR: FAZENDA SANTA LUZIA - GRUPO CABO VERDE

BETA-CASEÍNA: A2A2

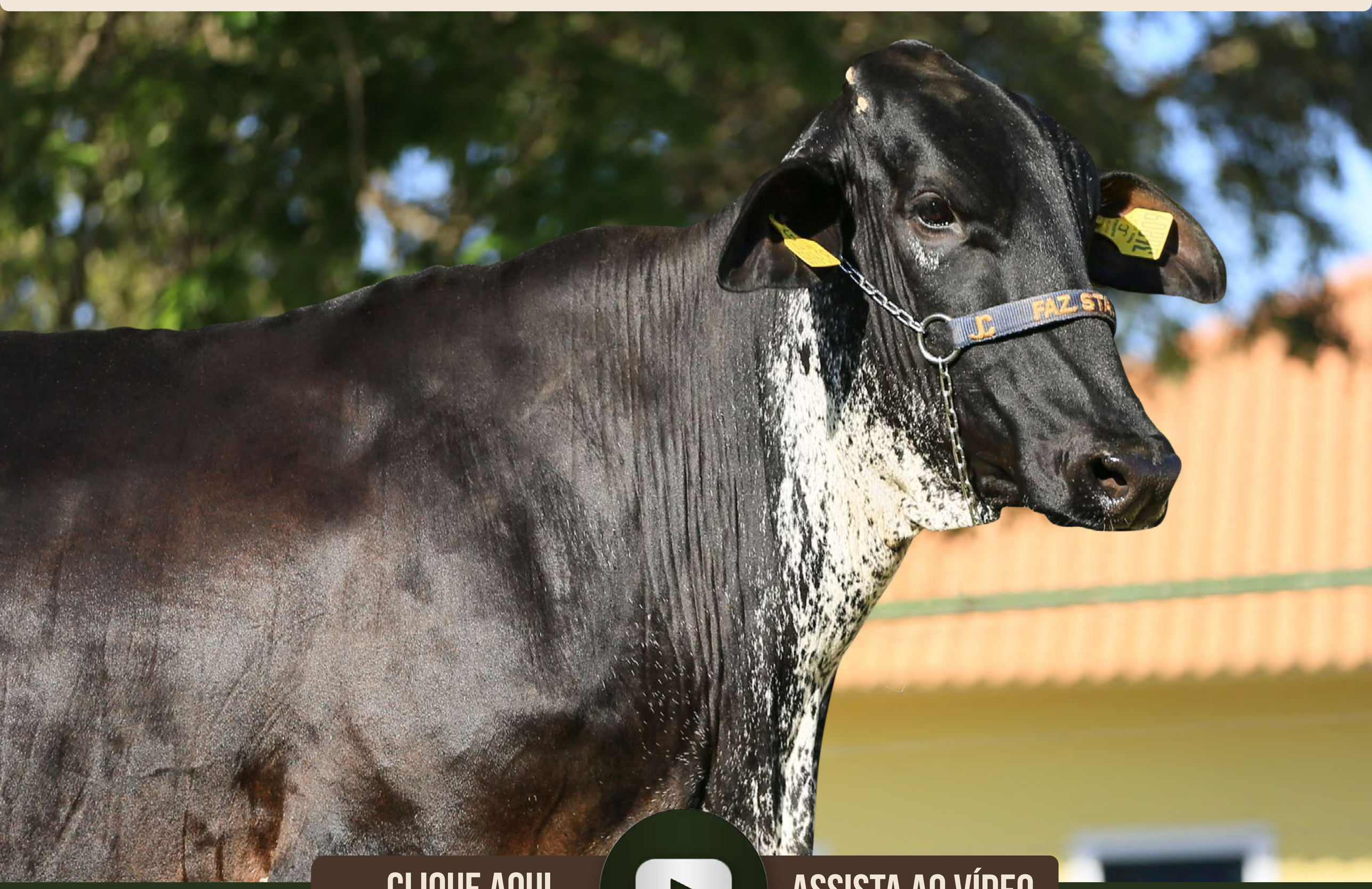

CLIQUE AQUI ASSISTA AO VÍDEO

AVÔ	GENOSOURCE CAPTAIN-ET	AVÔ	GENGIS KHAN DE BRAS - RRP6097
PAI	STGEN CAPTN PENZA-ET	MÃE	DOMINADA FIV CABO VERDE (LACT.: 8.632,0KG DE LEITE - A2A2)
AVÓ	STGEN NOBLE 63190-ET	AVÓ	VARSÓVIA FIV CABO VERDE (LACT.: 10.135,0KG LEITE - A2A2)

- SEGUE COM PRENHEZ CONFIRMADA DE EMBRIÃO 1/2 SANGUE (PROGÊNESIS LIFESAVER X FRATERNA FIV CABO VERDE - JCVL3397 - LACTAÇÃO: 7.099,0KG DE LEITE (JAGUAR TE DO GAVIÃO X VEGA CABO VERDE)), E PARTO PREVISTO PARA 14/10/2026.

LOTE **155**

MATILDA FIV PEARCE SANTA LUZIA

BRINCO: NP 36154 | RGN: BT CAB032300 | RGD: RGD 8023C0 | NASC.: 28/04/2024 | GRAU DE SANGUE: 1/2 HOL + 1/2 GIR

VENDEDOR: FAZENDA SANTA LUZIA - GRUPO CABO VERDE

BETA-CASEÍNA: A2A2



CLIQUE AQUI ASSISTA AO VÍDEO

AVÔ | SIEMERS RENGD PARFECT-ET

PAI | S-S-I BG PARFECT PEARCE-ET

AVÓ | ADAWAY RIO 2186-ET

AVÔ | GENGIS KHAN DE BRAS - RRP6097

LACT.: 6.999,0KG DE LEITE - A2A2

MÃE | ESTEFÂNIA FIV CABO VERDE

AVÓ | VARSÓVIA FIV CABO VERDE

LACT.: 10.135,0KG LEITE - A2A2

- SEGUE COM PRENHEZ CONFIRMADA DE EMBRIÃO 1/2 SANGUE (COOKIECUTTER HYPNOTIC-ET X MARCELY FIV CABO VERDE - JCVL5424 - (NAVEGANTE FIV CAL X MAHINA FIV F.MUTUM)), E PARTO PREVISTO PARA 22/10/2026.

LOTE **156**

KIRBY FIV PEARCE SANTA LUZIA

BRINCO: NP 36040 | RGN: BT CAB032186 | RGD: RGD 7958C0 | NASC.: 11/04/2024 | GRAU DE SANGUE: 1/2 HOL + 1/2 GIR

VENDEDOR: FAZENDA SANTA LUZIA - GRUPO CABO VERDE

BETA-CASEÍNA: A2A2



CLIQUE AQUI ASSISTA AO VÍDEO

AVÔ | SIEMERS RENGD PARFECT-ET

PAI | S-S-I BG PARFECT PEARCE-ET

AVÓ | ADAWAY RIO 2186-ET

AVÔ | JAGUAR TE DO GAVIÃO

LACT.: 6.642,0KG DE LEITE

MÃE | COROA FIV CABO VERDE

AVÓ | PARREIRA FIV - JCVL145

LACT.: 12.330,0KG DE LEITE

- SEGUE COM PRENHEZ CONFIRMADA DE EMBRIÃO 1/2 SANGUE (SIEMERS DOC HANCOCK-ET X FITA FIV CABO VERDE - JCVL3371 - (GENGIS KHAN DE BRASÍLIA X JIBA FIV DE BRASÍLIA)), E PARTO PREVISTO PARA 14/10/2026.

LOTE **157**

LAILA FIV PENZA SANTA LUZIA

BRINCO: NP 36709 | RGN: BT CAB032850 | RGD: RGD 5832CR | NASC.: 01/07/2024 | GRAU DE SANGUE: 1/2 HOL + 1/2 GIR

VENDEDOR: FAZENDA SANTA LUZIA - GRUPO CABO VERDE

BETA-CASEÍNA: A2A2

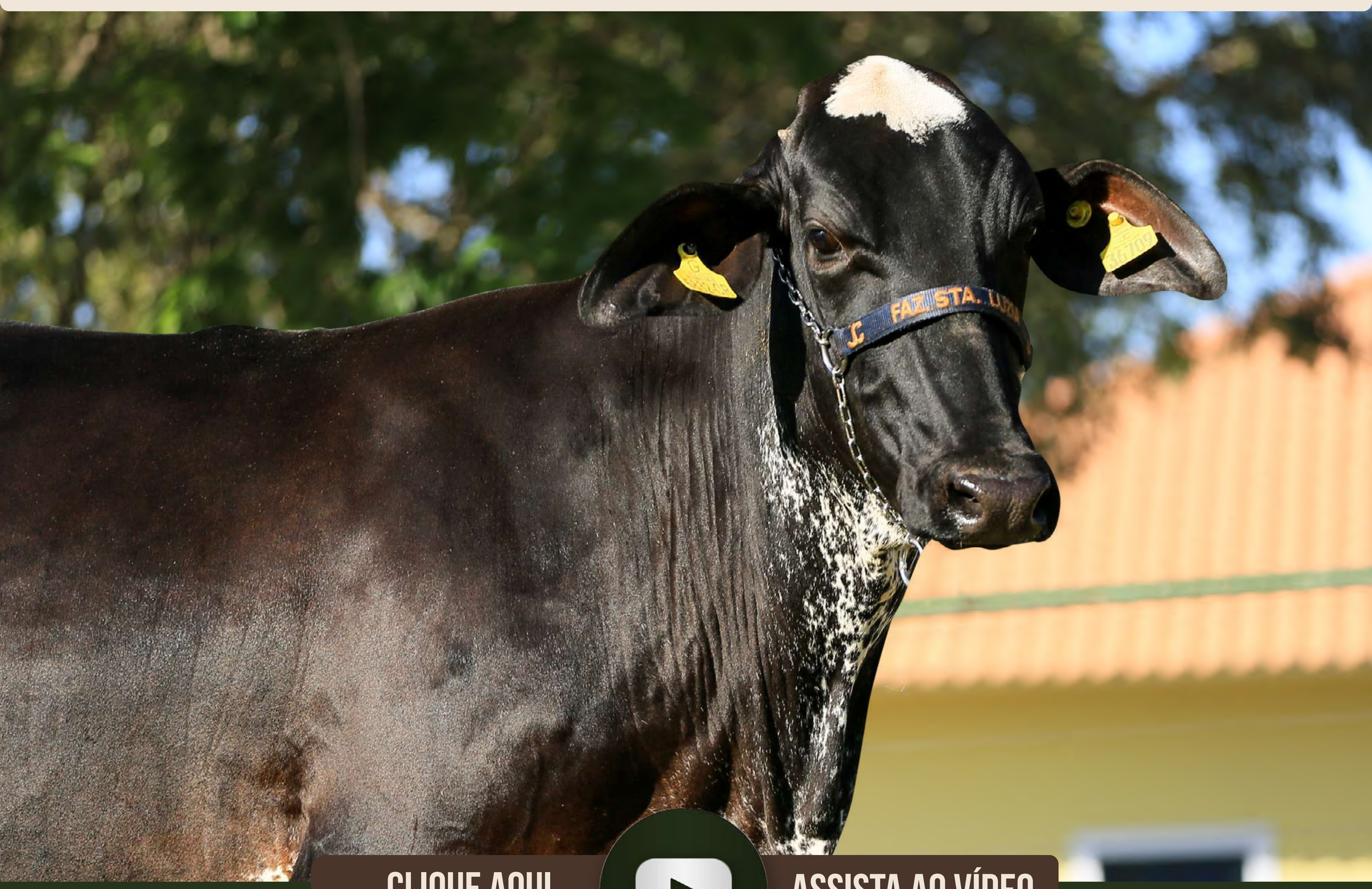

CLIQUE AQUI ASSISTA AO VÍDEO

AVÔ | GENOSOURCE CAPTAIN-ET

PAI | STGEN CAPTN PENZA-ET

AVÓ | STGEN NOBLE 63190-ET

AVÔ | GENGIS KHAN DE BRAS - RRP6097

LACT.: 9.194,0KG DE LEITE - A2A2

MÃE | DÓRIS FIV CABO VERDE

AVÓ | JIBA FIV DE BRASÍLIA - RRP6875

LACT.: 13.177,0KG DE LEITE - A2A2

- SEGUE COM PRENHEZ CONFIRMADA DE EMBRIÃO 1/2 SANGUE (SIEMERS DOC HANCOCK X LICENÇA FIV CABO VERDE - JCVL4392 - LACTAÇÃO: 8.416,KG DE LEITE (RADAR DOS POÇÕES X BERTA CABO VERDE)), E PARTO PREVISTO PARA 14/10/2026.

LOTE **158**

LIAH FIV JERICK SANTA LUZIA

BRINCO: NP 37029 | RGN: BT CAB033170 | RGD: RGD 5449CR | NASC.: 17/08/2024 | GRAU DE SANGUE: 1/2 HOL + 1/2 GIR

VENDEDOR: FAZENDA SANTA LUZIA - GRUPO CABO VERDE

BETA-CASEÍNA: A2A2

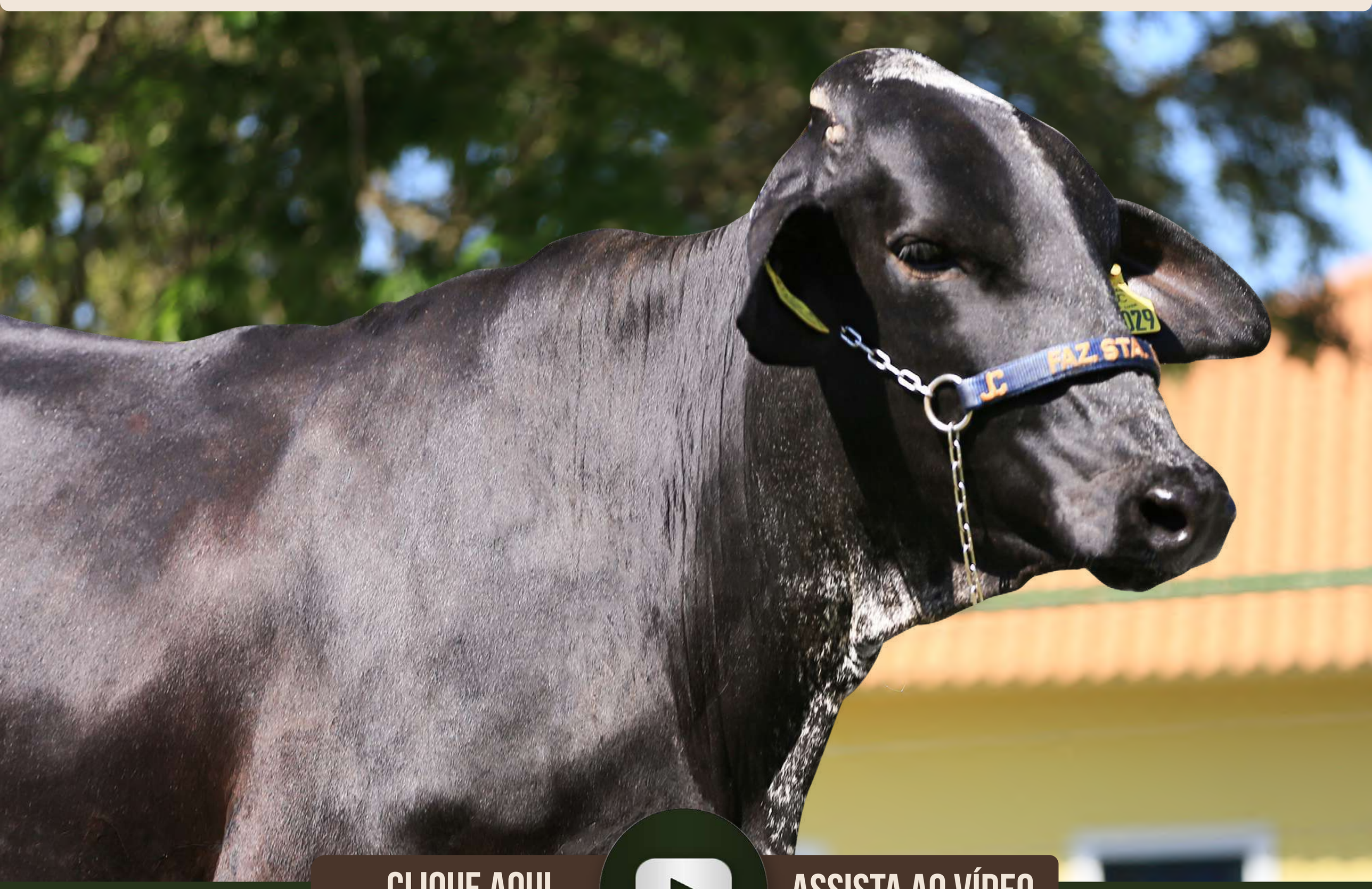

CLIQUE AQUI — ASSISTA AO VÍDEO

PAI GENOSOURCE CAP JERICK-ET

- AVÔ: GENOSOURCE CAPTAIN-ET
- AVÓ: GENOSOURCE NCAP 22267-ET

MÃE DINDA FIV CABO VERDE

- AVÔ: C.A.SANSÃO - KCA472 — LACT.: 10.560,0KG DE LEITE EM 365/DIAS
- AVÓ: FÁBRICA FIV DE BRAS - RRP5921 — LACT.: 13.935,0KG DE LEITE - A2A2

- SEGUE COM PRENHEZ CONFIRMADA DE EMBRIÃO 1/2 SANGUE (GENOSOURCE BRONCO-ET X GINCANA FIV CABO VERDE - JCVL3744 - LACTAÇÃO: 9.916,0KG DE LEITE (GENGIS KHAN DE BRASÍLIA X GAROA FIV CABO VERDE)), E PARTO PREVISTO PARA 14/10/2026.

LOTE **159**

EUDORA FIV JERICK SANTA LUZIA

BRINCO: NP 37310 | RGN: BT CAB033451 | RGD: RGD 7677CS | NASC.: 19/09/2024 | GRAU DE SANGUE: 1/2 HOL + 1/2 GIR

VENDEDOR: FAZENDA SANTA LUZIA - GRUPO CABO VERDE

BETA-CASEÍNA: A2A2

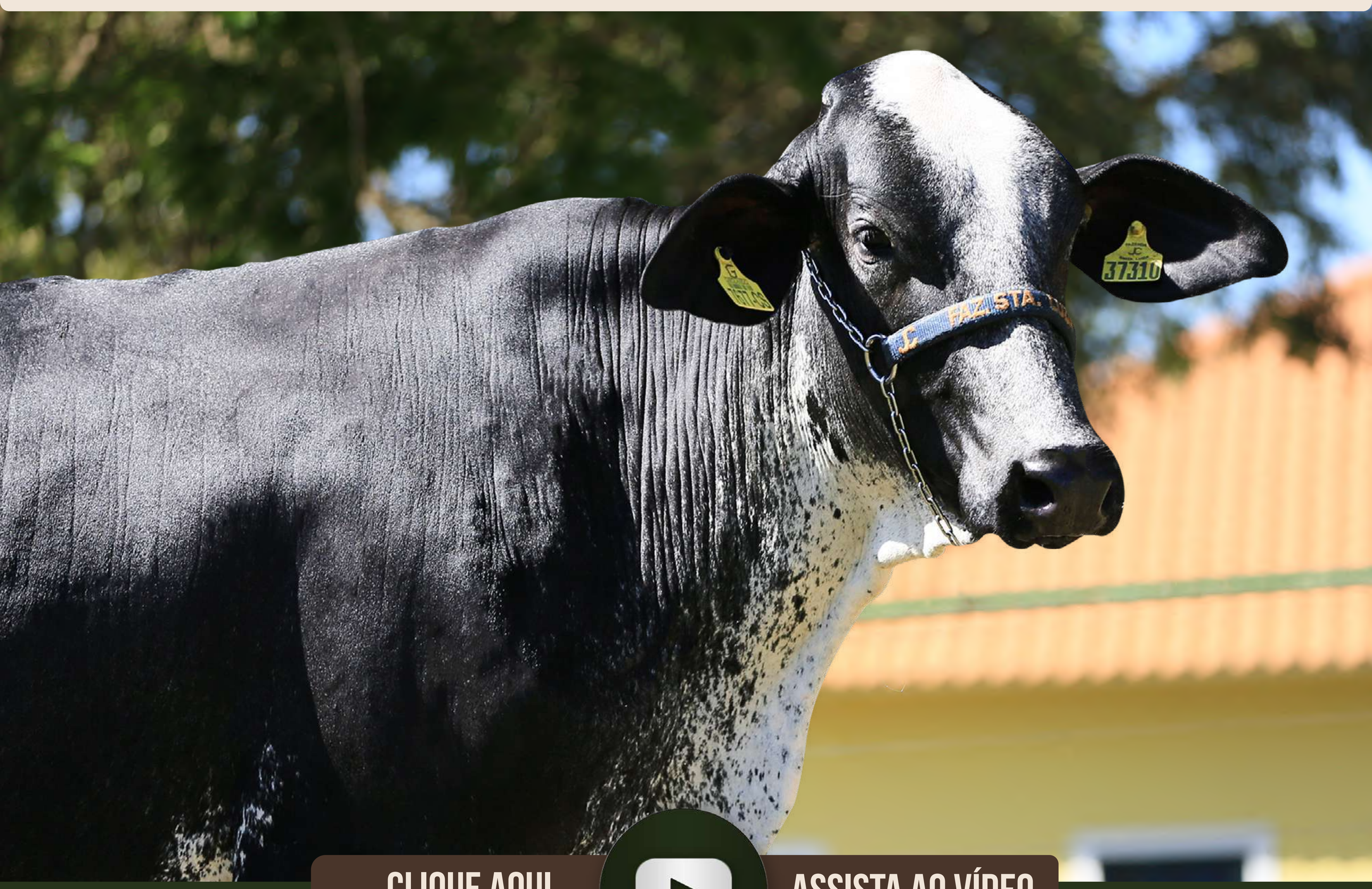

CLIQUE AQUI ASSISTA AO VÍDEO

PAI GENOSOURCE CAP JERICK-ET

AVÔ GENOSOURCE CAPTAIN-ET

AVÓ GENOSOURCE NCAP 22267-ET

MÃE DESTACADA FIV CABO VERDE

LACT.: 8.252,0KG DE LEITE - A2A2

AVÔ C.A.SANSÃO - KCA472

AVÓ JIBA FIV DE BRASÍLIA - RRP6875

LACT.: 13.177,0KG DE LEITE - A2A2

- SEGUE COM PRENHEZ CONFIRMADA DE EMBRIÃO 1/2 SANGUE (T-SPRUCE PHOENIX 2176-ET X BRUNA TN1 CABO VERDE - JCVL3920 - (JAGUAR TE DO GAVIÃO X PAINEIRA DA CAL)), E PARTO PREVISTO PARA 14/10/2026.

LOTE **160**

HOLANDA FIV CHEW-P SANTA LUZIA

BRINCO: NP 37240 | RGN: BT CAB033381 | RGD: RGD 7905CS | NASC.: 10/09/2024 | GRAU DE SANGUE: 1/2 HOL + 1/2 GIR

VENDEDOR: FAZENDA SANTA LUZIA - GRUPO CABO VERDE

BETA-CASEÍNA: A2A2

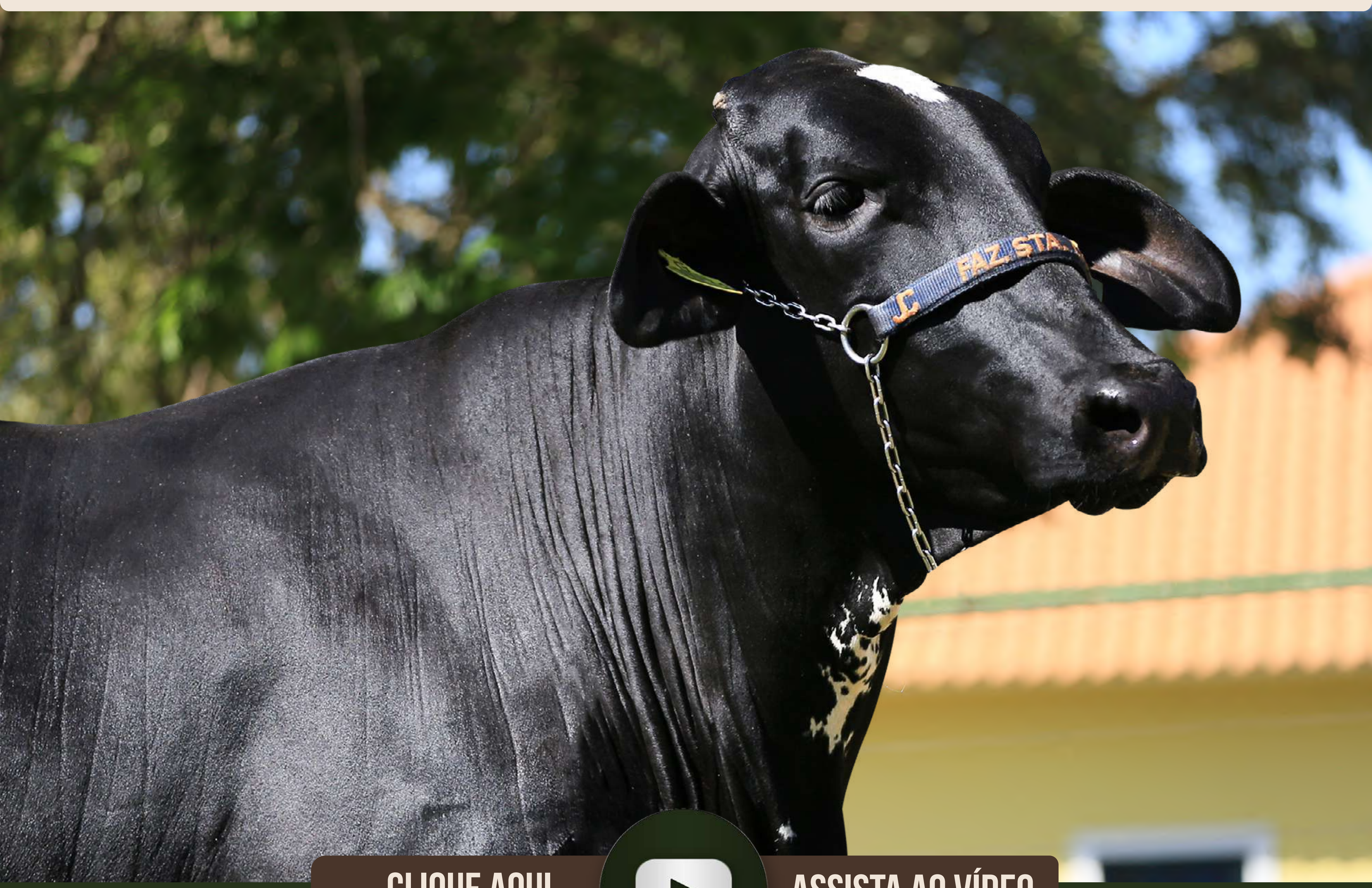

CLIQUE AQUI — ASSISTA AO VÍDEO

AVÔ	TTM SS RENEGADE EXTRA-P-ET	AVÔ	GENGIS KHAN DE BRAS - RRP6097
			LACT.: 6.186,0KG DE LEITE EM 365/DIAS
PAI	PENN-ENGLAND CHEW-P-ET	MÃE	FAUNA FIV CABO VERDE
AVÓ	PENN-ENGLAND CANDY 15944P	AVÓ	BRUNA FIV CABO VERDE
			LACT.: 13.117,0KG DE LEITE - A2A2

- SEGUE COM PRENHEZ CONFIRMADA DE EMBRIÃO 1/2 SANGUE (AURORA HIBISCUS-ET X JANDAIA FIV CABO VERDE - JCVL4216 - (GENGIS KHAN DE BRASÍLIA X JIBA FIV DE BRASÍLIA)), E PARTO PREVISTO PARA 28/10/2026.

LOTE **161**

AUGUSTA FIV PENZA SANTA LUZIA

BRINCO: NP 36676 | RGN: BT CAB032817 | RGD: RGD 5694CR | NASC.: 26/06/2024 | GRAU DE SANGUE: 1/2 HOL + 1/2 GIR

VENDEDOR: FAZENDA SANTA LUZIA - GRUPO CABO VERDE

BETA-CASEÍNA: A2A2

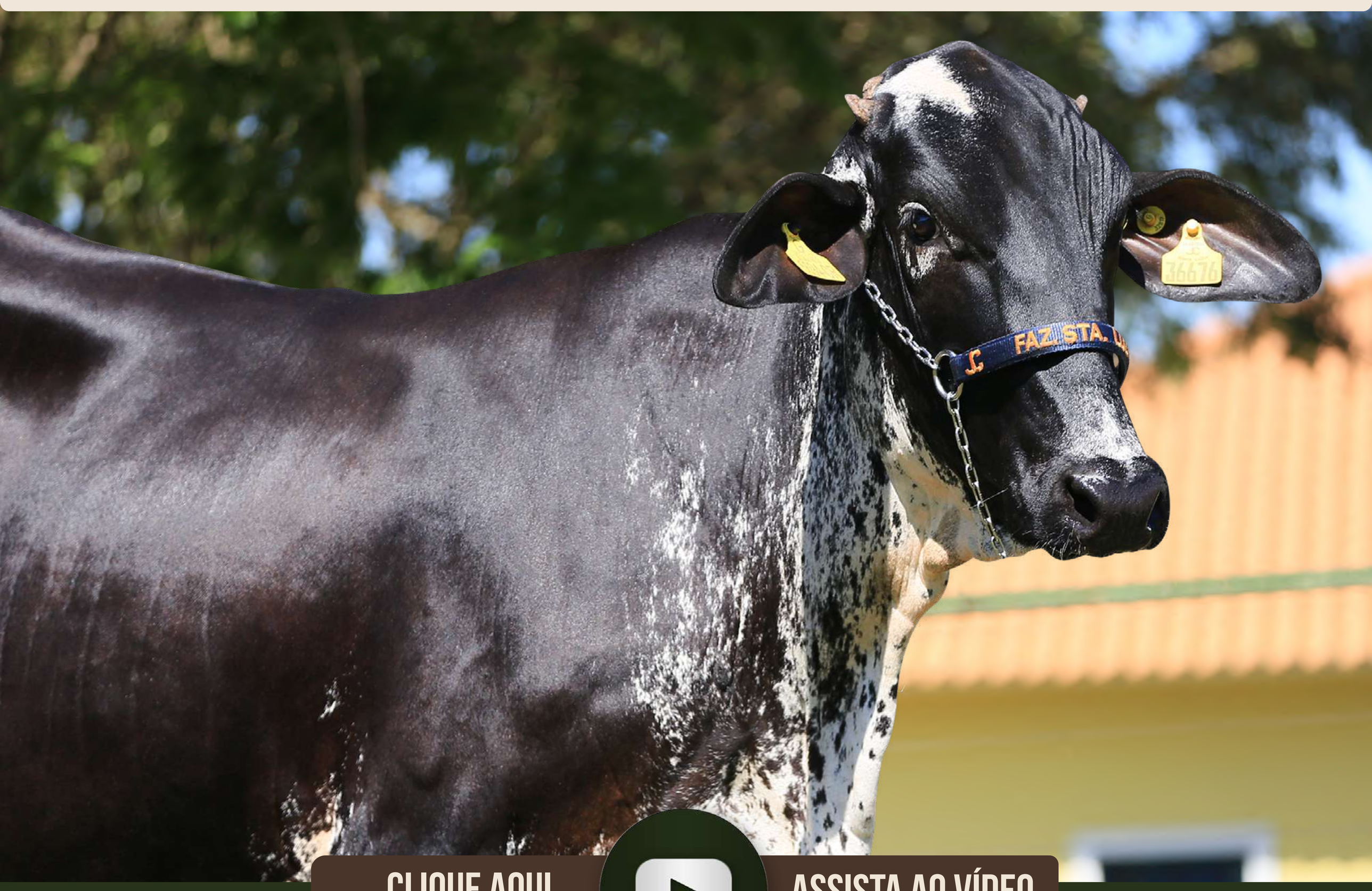

CLIQUE AQUI ASSISTA AO VÍDEO

AVÔ	GENOSOURCE CAPTAIN-ET	
PAI	STGEN CAPTN PENZA-ET	
AVÓ	STGEN NOBLE 63190-ET	
AVÔ	JAGUAR TE DO GAVIÃO	
MÃE	TALIANA FIV CABO VERDE — LACT.: 9.629,0KG DE LEITE - A2A2	
AVÓ	TERNURA FIV FAN - FAN2771 — LACT.: 4.278,0KG DE LEITE	

- SEGUE COM PRENHEZ CONFIRMADA DE EMBRIÃO 1/2 SANGUE (BEYOND HI-PRAISE-ET X LIGADA FIV CABO VERDE - JCVL4758 - (ANTONIONE FIV CABO VERDE X JIBA FIV DE BRASÍLIA)), E PARTO PREVISTO PARA 22/10/2026.

LOTE **162**

PILAR FIV PEARCE SANTA LUZIA

BRINCO: NP 36153 | RGN: BT CAB032299 | RGD: RGD 7976C0 | NASC.: 28/04/2024 | GRAU DE SANGUE: 1/2 HOL + 1/2 GIR

VENDEDOR: FAZENDA SANTA LUZIA - GRUPO CABO VERDE

BETA-CASEÍNA: A2A2



CLIQUE AQUI ASSISTA AO VÍDEO

PAI S-S-I BG PARFECT PEARCE-ET

AVÔ SIEMERS RENGD PARFECT-ET

AVÓ ADAWAY RIO 2186-ET

MÃE FARTA FIV CABO VERDE

AVÔ GENGIS KHAN DE BRAS - RRP6097

LACT.: 7.378,0KG DE LEITE EM 365/DIAS

AVÓ JIBA FIV DE BRASÍLIA - RRP6875

LACT.: 13.177,0KG DE LEITE - A2A2

- SEGUE COM PRENHEZ CONFIRMADA DE EMBRIÃO 1/2 SANGUE (SIEMERS ROZTAC-ET X JIVA FIV CABO VERDE - JCVL4260 - LACTAÇÃO: 8.462,KG DE LEITE (JAGUAR TE DO GAVIÃO X VEGA CABO VERDE)), E PARTO PREVISTO PARA 01/10/2026.

LOTE **163**

ALINA FIV DROPBOX SANTA LUZIA

BRINCO: NP 37599 | RGN: BT CAB033740 | RGD: RGD 7843CS | NASC.: 27/10/2024 | GRAU DE SANGUE: 1/2 HOL + 1/2 GIR

VENDEDOR: FAZENDA SANTA LUZIA - GRUPO CABO VERDE

BETA-CASEÍNA: A2A2

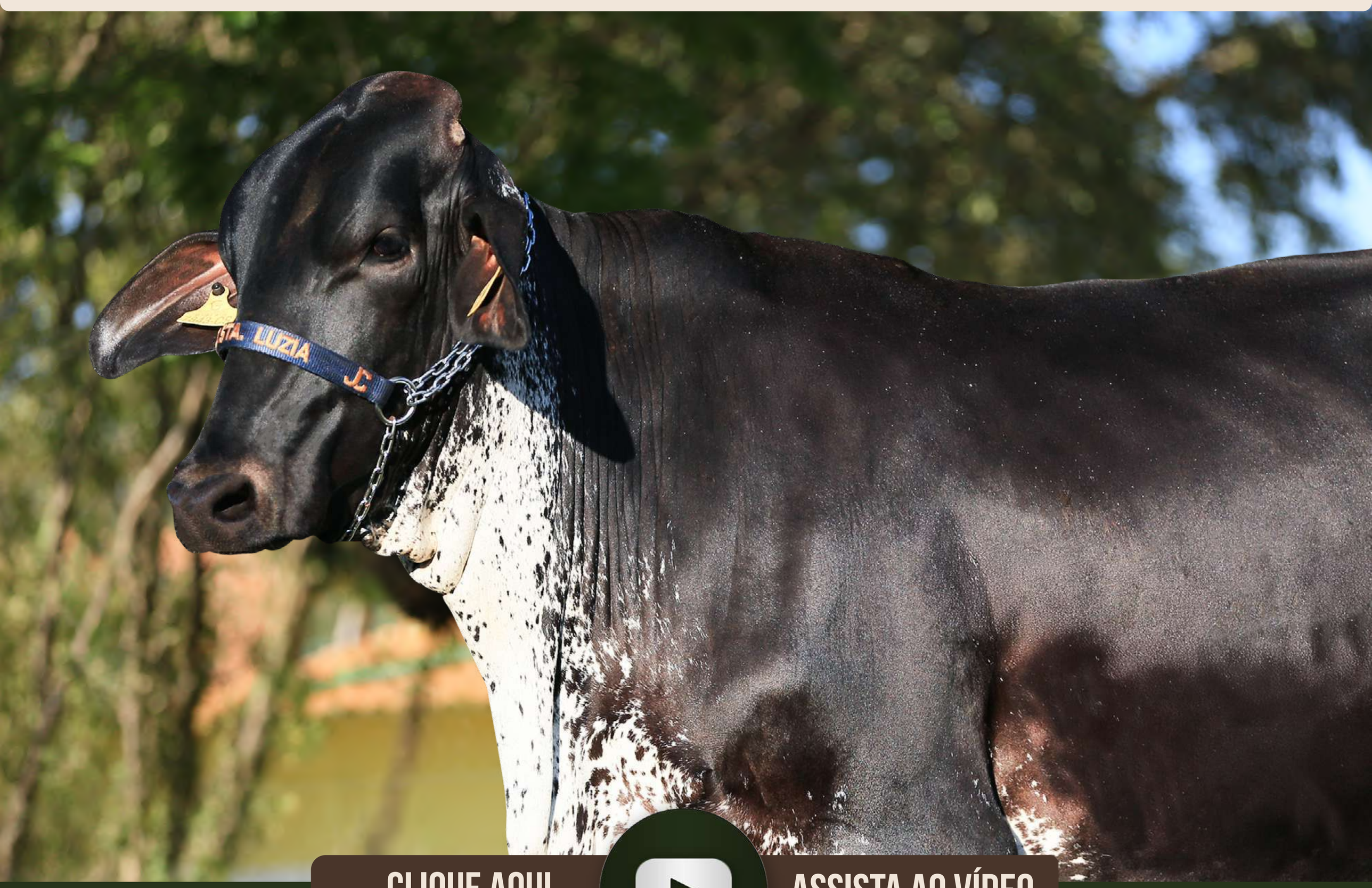

CLIQUE AQUI — ASSISTA AO VÍDEO

AVÔ	AOT HIGHJUMP-ET	AVÔ	GENGIS KHAN DE BRAS - RRP6097
PAI	KINGS-RANSOM DROPBOX-ET	MÃE	FLORINDA FIV CABO VERDE (LACT.: 5.986,0KG DE LEITE)
AVÓ	KINGS-RANSOM CASP DAZE-ET	AVÓ	FINEZA FIV F.MUTUM - MUT687 (LACT.: 7.656,0KG DE LEITE)

- SEGUE COM PRENHEZ CONFIRMADA DE EMBRIÃO 1/2 SANGUE (T-SPRUCE BYND CANNONBALL-ET X INSPIRADA FIV CABO VERDE - JCVL4051 - LACTAÇÃO: 8.522,0KG DE LEITE (JOGRAL FIV DE BRASÍLIA X CARTELA FIV CABO VERDE)), E PARTO PREVISTO PARA 28/10/2026.

LOTE **164**

SERRANA FIV SOYSAUCE SANTA LUZIA

BRINCO: NP 37261 | RGN: BT CAB033402 | RGD: RGD 5803CR | NASC.: 12/09/2024 | GRAU DE SANGUE: 1/2 HOL + 1/2 GIR

VENDEDOR: FAZENDA SANTA LUZIA - GRUPO CABO VERDE

BETA-CASEÍNA: A2A2

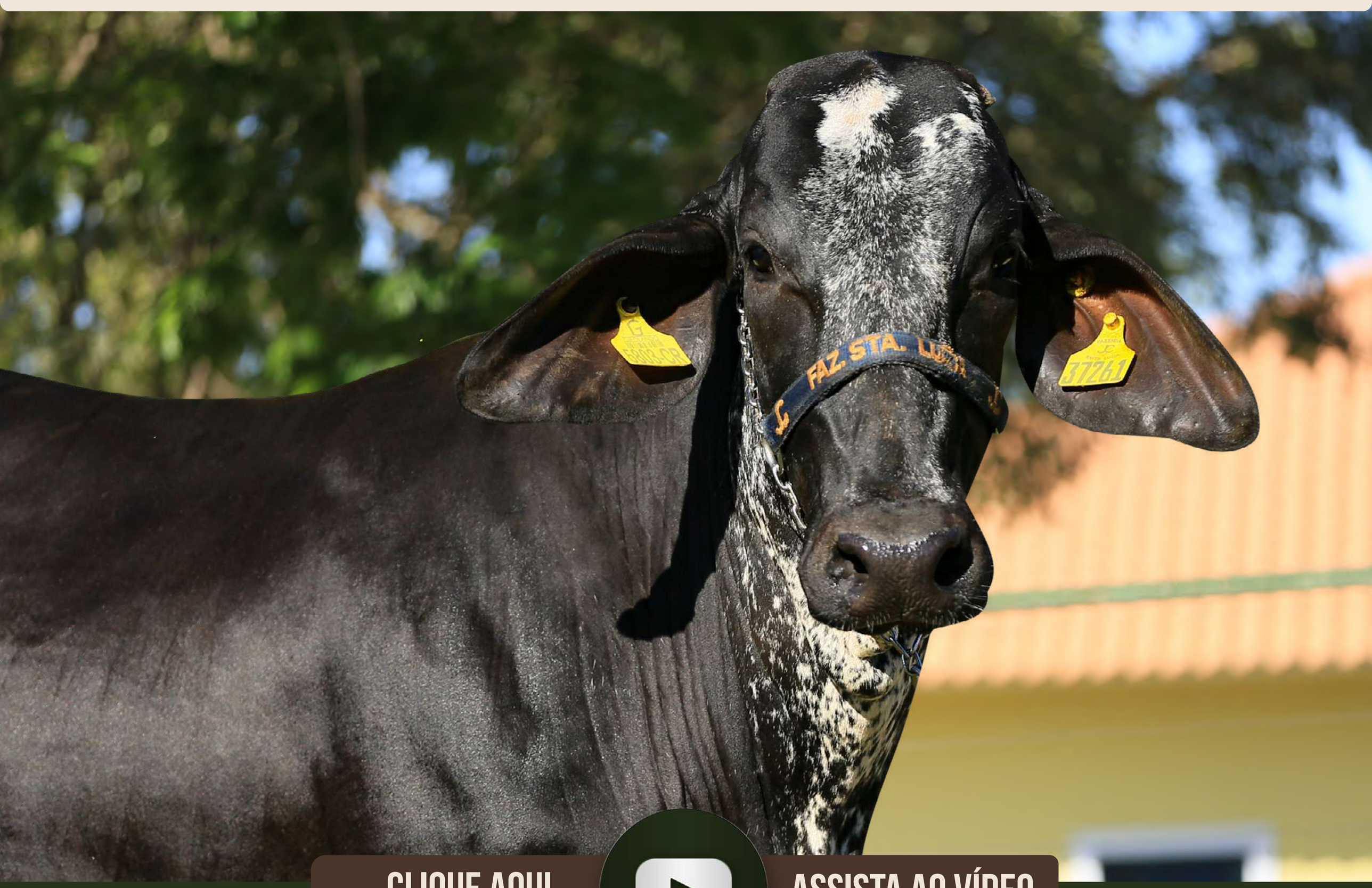

CLIQUE AQUI ASSISTA AO VÍDEO

AVÔ | SIEMERS RENGD PARFECT-ET

PAI | OCD PARFECT SOYSAUCE-ET

AVÓ | OCD LEGACY SOY 52732-ET

AVÔ | GENGIS KHAN DE BRAS - RRP6097

LACT.: 6.865,0KG DE LEITE - A2A2

MÃE | EVELINE FIV CABO VERDE

AVÓ | GRUYERE DE BRAS - RRP6198

LACT.: 8.347,0KG DE LEITE - A2A2

- SEGUE COM PRENHEZ CONFIRMADA DE EMBRIÃO 1/2 SANGUE (SANDY-VALLEY P EMPOWER-ET X GINCANA FIV CABO VERDE - JCVL3744 - LACTAÇÃO: 9.916,0KG DE LEITE (GENGIS KHAN DE BRASÍLIA X GAROA FIV CABO VERDE)), E PARTO PREVISTO PARA 14/10/2026.

LOTE **165**

LUZIANA FIV DROPBOX SANTA LUZIA

BRINCO: NP 37500 | RGN: BT CAB033641 | RGD: RGD 7637CS | NASC.: 19/10/2024 | GRAU DE SANGUE: 1/2 HOL + 1/2 GIR

VENDEDOR: FAZENDA SANTA LUZIA - GRUPO CABO VERDE

BETA-CASEÍNA: A2A2

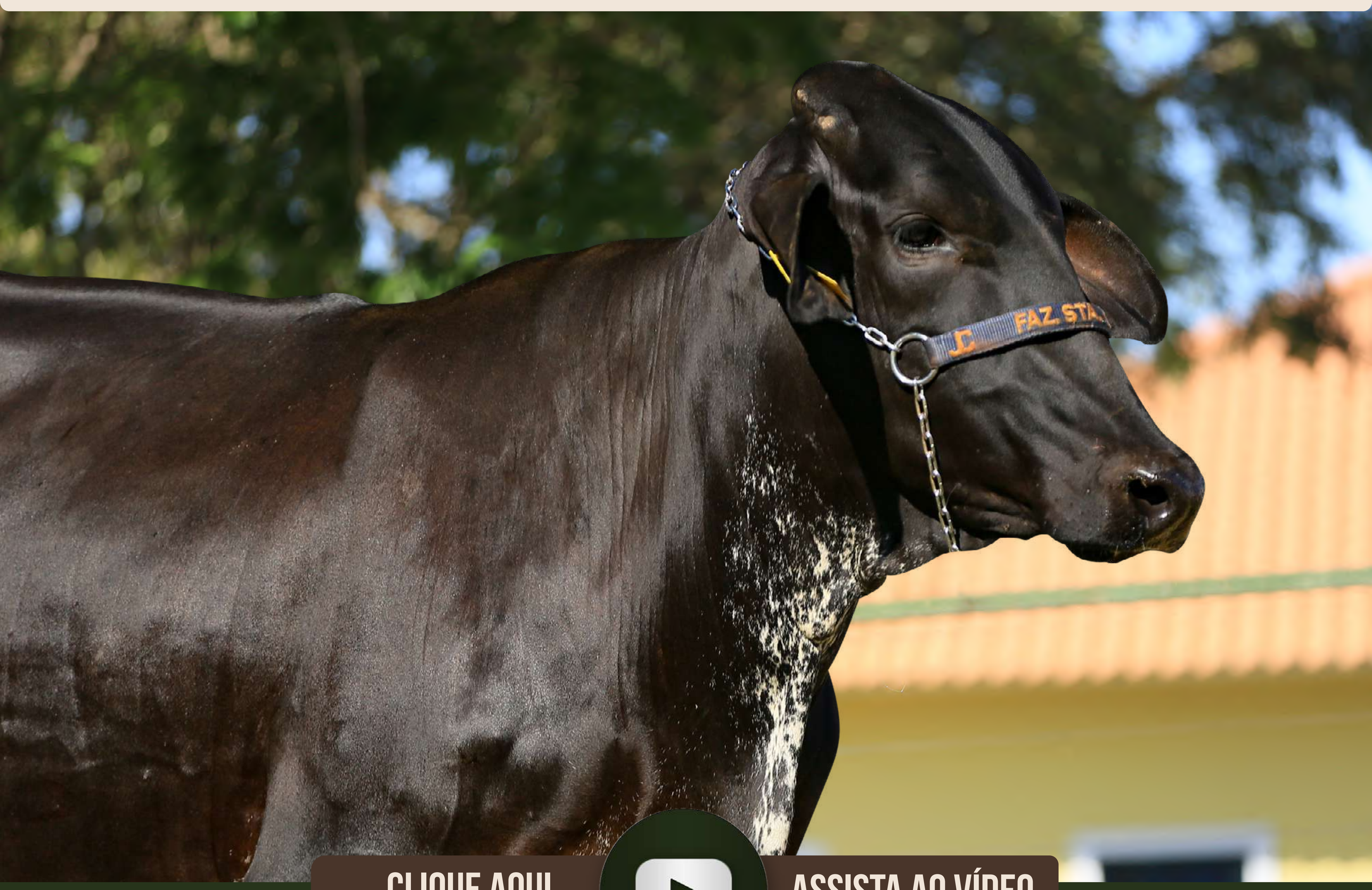

CLIQUE AQUI ASSISTA AO VÍDEO

AVÔ	AOT HIGHJUMP-ET	
PAI	KINGS-RANSOM DROPBOX-ET	
AVÓ	KINGS-RANSOM CASP DAZE-ET	
	ASTRO FIV CABO VERDE - JCVL215	AVÔ
	LACT.: 6.894,0KG DE LEITE EM 365/DIAS	
	FANATICA FIV CABO VERDE	MÃE
	JIBA FIV DE BRASÍLIA - RRP6875	AVÓ
	LACT.: 13.177,0KG DE LEITE - A2A2	

- SEGUE COM PRENHEZ CONFIRMADA DE EMBRIÃO 1/2 SANGUE (GENOSOURCE DRUMROLL-ET X JANA FIV CABO VERDE - JCVL4212 - LACTAÇÃO: 9.411,0KG DE LEITE (GENGIS KHAN DE BRASÍLIA X BRUNA FIV CABO VERDE)), E PARTO PREVISTO PARA 01/10/2026.

LOTE **166**

BABI FIV PEARCE SANTA LUZIA

BRINCO: NP 36408 | RGN: BT CAB032549 | RGD: RGD 5321CR | NASC.: 30/05/2024 | GRAU DE SANGUE: 1/2 HOL + 1/2 GIR

VENDEDOR: FAZENDA SANTA LUZIA - GRUPO CABO VERDE

BETA-CASEÍNA: A2A2

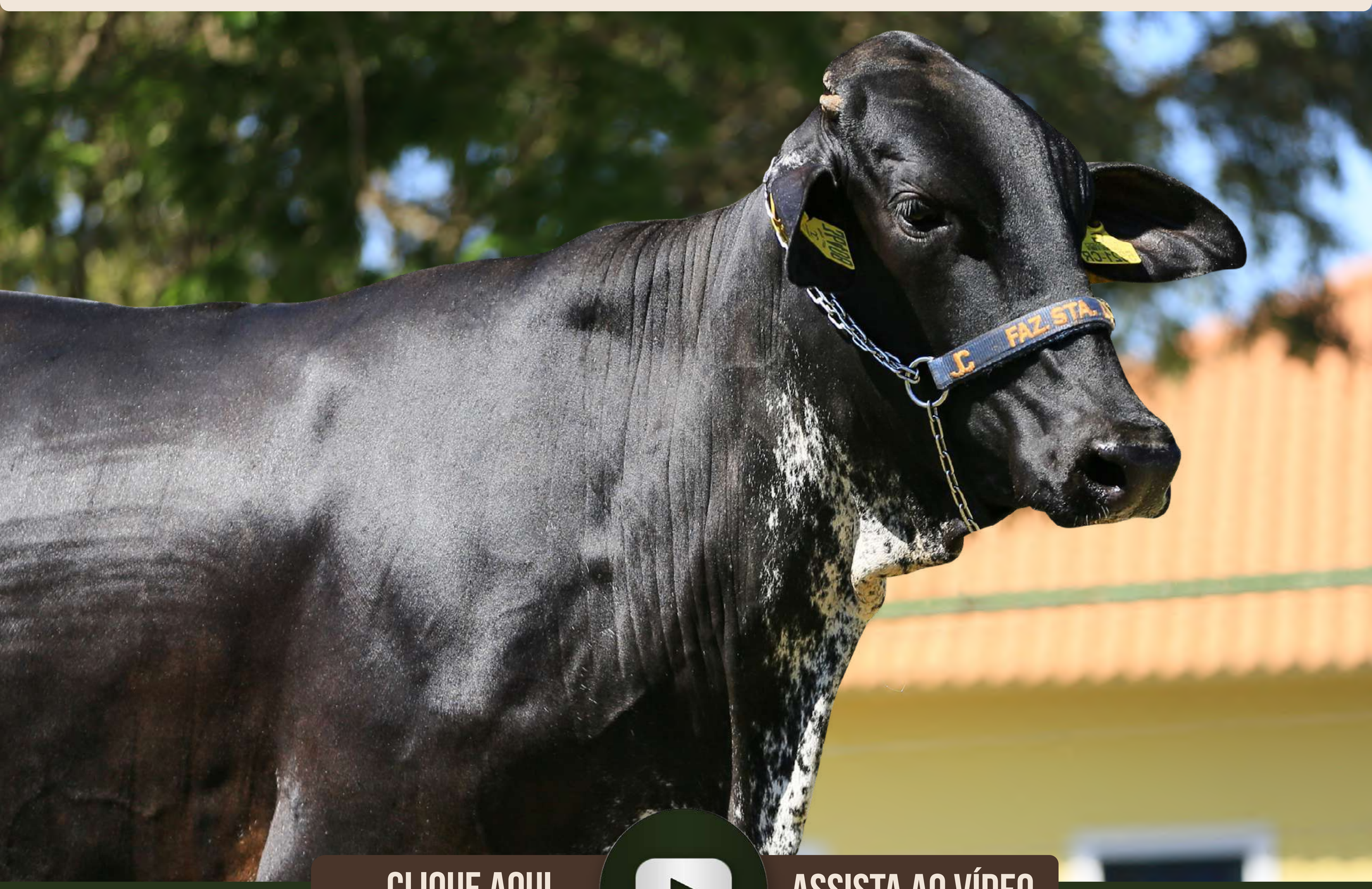

CLIQUE AQUI ASSISTA AO VÍDEO

AVÔ	SIEMERS RENGD PARFECT-ET	AVÔ	JAGUAR TE DO GAVIÃO
PAI	S-S-I BG PARFECT PEARCE-ET	MÃE	LACT.: 6.500,0KG DE LEITE - A2A2 AVANTE FIV CABO VERDE
AVÓ	ADAWAY RIO 2186-ET	AVÓ	AMAR FIV CABO VERDE
			LACT.: 9.544,0KG DE LEITE.

- SEGUE COM PRENHEZ CONFIRMADA DE EMBRIÃO 1/2 SANGUE (PENN-ENGLAND CHEW-P-ET X JANAINA FIV CABO VERDE - JCVL4157 - LACTAÇÃO: 7.715,0KG DE LEITE (GENGIS KHAN DE BRASÍLIA X AMORA FIV CABO VERDE)), E PARTO PREVISTO PARA 14/10/2026.

LOTE **167**

SIMONE FIV SOYSAUCE SANTA LUZIA

BRINCO: NP 36578 | RGN: BT CAB032719 | RGD: RGD 5290CR | NASC.: 13/06/2024 | GRAU DE SANGUE: 1/2 HOL + 1/2 GIR

VENDEDOR: FAZENDA SANTA LUZIA - GRUPO CABO VERDE

BETA-CASEÍNA: A2A2



CLIQUE AQUI ASSISTA AO VÍDEO

AVÔ | SIEMERS RENGD PARFECT-ET

PAI | OCD PARFECT SOYSAUCE-ET

AVÓ | OCD LEGACY SOY 52732-ET

AVÔ | MODELO TE DE BRAS - B5213

LACT.: 8.791,0KG DE LEITE EM 365 DIAS

MÃE | HEROINA FIV CABO VERDE

AVÓ | VINCENZA FIV CABO VERDE

LACT.: 11.469,0KG DE LEITE - A2A2

- SEGUE COM PRENHEZ CONFIRMADA DE EMBRIÃO 1/2 SANGUE (PENN-ENGLAND CHEW-P-ET X JANAINA FIV CABO VERDE - JCVL4157 - LACTAÇÃO: 7.715,0KG DE LEITE (GENGIS KHAN DE BRASÍLIA X AMORA FIV CABO VERDE)), E PARTO PREVISTO PARA 14/10/2026.

LOTE **168**

NAIMA FIV HAS IT ALL SANTA LUZIA

BRINCO: NP 37235 | RGN: BT CAB033376 | RGD: RGD 5742CR | NASC.: 10/09/2024 | GRAU DE SANGUE: 1/2 HOL + 1/2 GIR

VENDEDOR: FAZENDA SANTA LUZIA - GRUPO CABO VERDE

BETA-CASEÍNA: A2A2

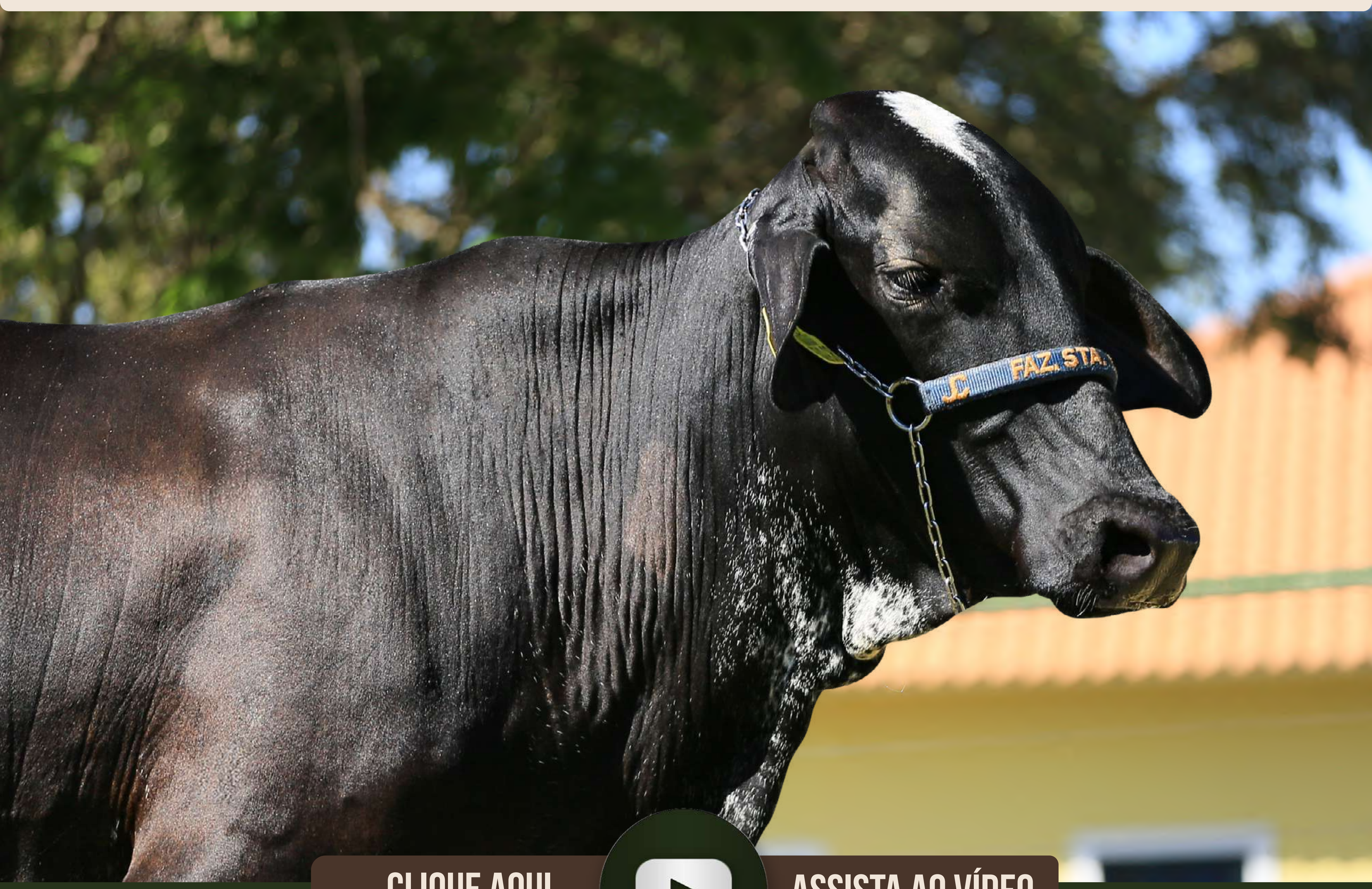

CLIQUE AQUI ASSISTA AO VÍDEO

PAI DUCKETT PFCT HAS IT ALL-ET

AVÔ SIEMERS RENGD PARFECT-ET

AVÓ S-S-I DOC HAVE NOT 8784-ET

MÃE TRINCHA FIV CABO VERDE

LACT.: 6.415,0KG DE LEITE

AVÔ C.A.SANSÃO - KCA472

AVÓ MADRE DA BADAJÓS

LACT/AJUST: 12.412,0KG DE LEITE

- SEGUE COM PRENHEZ CONFIRMADA DE EMBRIÃO 1/2 SANGUE (GENOSOURCE BRONCO-ET X LISBOA FIV CABO VERDE - JCVL4468 - LACTAÇÃO: 5.320,0KG DE LEITE (JOGRAL FIV DE BRASÍLIA X GAROA FIV CABO VERDE)), E PARTO PREVISTO PARA 14/10/2026.

LOTE **170**

LIZ FIV MIAMI SANTA LUZIA

BRINCO: NP 36876 | RGN: BT CAB033017 | RGD: RGD 5669CR | NASC.: 24/07/2024 | GRAU DE SANGUE: 1/2 HOL + 1/2 GIR

VENDEDOR: FAZENDA SANTA LUZIA - GRUPO CABO VERDE

BETA-CASEÍNA: A2A2

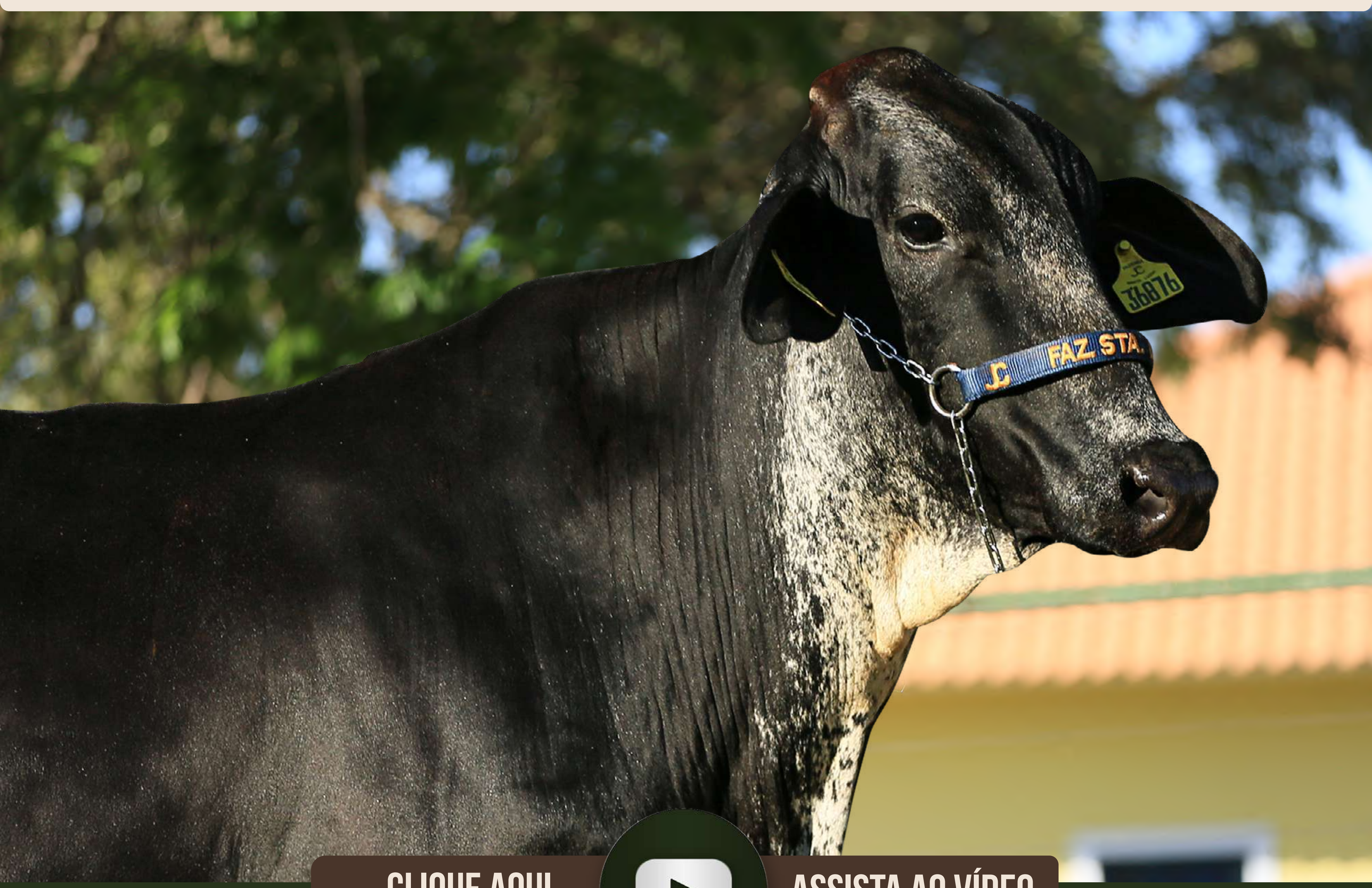

CLIQUE AQUI ASSISTA AO VÍDEO

AVÔ	MR SPRING NIGHTCAP 74636-ET	
PAI	FARNEAR MIAMI-ET	
AVÓ	FARNEAR DYNO MAUDE 40140-ET	
	MODELO TE DE BRAS - B5213	AVÔ
	LACT.: 8.791,0KG DE LEITE EM 365 DIAS	
MÃE	HEROINA FIV CABO VERDE	
	VINCENZA FIV CABO VERDE	AVÓ
	LACT.: 11.469,0KG DE LEITE - A2A2	

- SEGUE COM PRENHEZ CONFIRMADA DE EMBRIÃO 1/2 SANGUE (PROGÊNESIS LIFESAVER X GRETA FIV CABO VERDE - JCVL3878 - LACTAÇÃO: 7.110,0KG DE LEITE (JAGUAR TE DO GAVIÃO X LARANJEIRA FIV)), E PARTO PREVISTO PARA 28/10/2026.

LOTE **171**

LAIS FIV PENZA SANTA LUZIA

BRINCO: NP 36710 | RGN: BT CAB032851 | RGD: RGD 5666CR | NASC.: 01/07/2024 | GRAU DE SANGUE: 1/2 HOL + 1/2 GIR

VENDEDOR: FAZENDA SANTA LUZIA - GRUPO CABO VERDE

BETA-CASEÍNA: A2A2

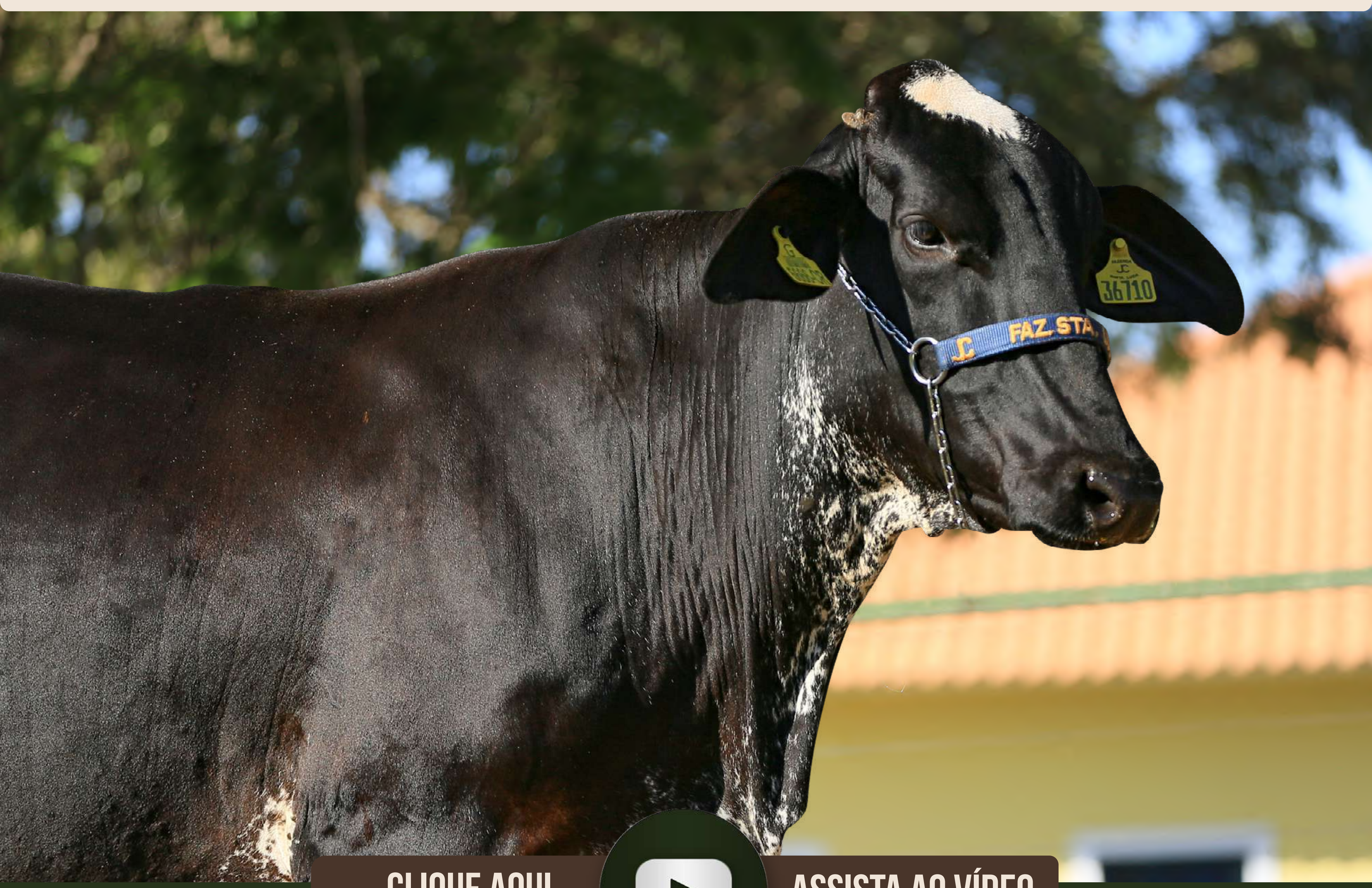

CLIQUE AQUI ASSISTA AO VÍDEO

AVÔ	GENOSOURCE CAPTAIN-ET	
PAI	STGEN CAPTN PENZA-ET	
AVÓ	STGEN NOBLE 63190-ET	
	GENGIS KHAN DE BRAS - RRP6097	AVÔ
	LACT.: 9.194,0KG DE LEITE - A2A2	
MÃE	DÓRIS FIV CABO VERDE	
	JIBA FIV DE BRASÍLIA - RRP6875	AVÓ
	LACT.: 13.177,0KG DE LEITE - A2A2	

- SEGUE COM PRENHEZ CONFIRMADA DE EMBRIÃO 1/2 SANGUE (PROGÊNESIS LIFESAVER X JUCÉLIA FIV CABO VERDE - JCVL4180 - (JOGRAL FIV DE BRASÍLIA X BENIGNA FIV CABO VERDE)), E PARTO PREVISTO PARA 14/10/2026.

LOTE **172**

VALQUIRIA FIV ELON SANTA LUZIA

BRINCO: NP 36961 | RGN: BT CAB033102 | RGD: RGD 5673CR | NASC.: 04/08/2024 | GRAU DE SANGUE: 1/2 HOL + 1/2 GIR

VENDEDOR: FAZENDA SANTA LUZIA - GRUPO CABO VERDE

BETA-CASEÍNA: A2A2

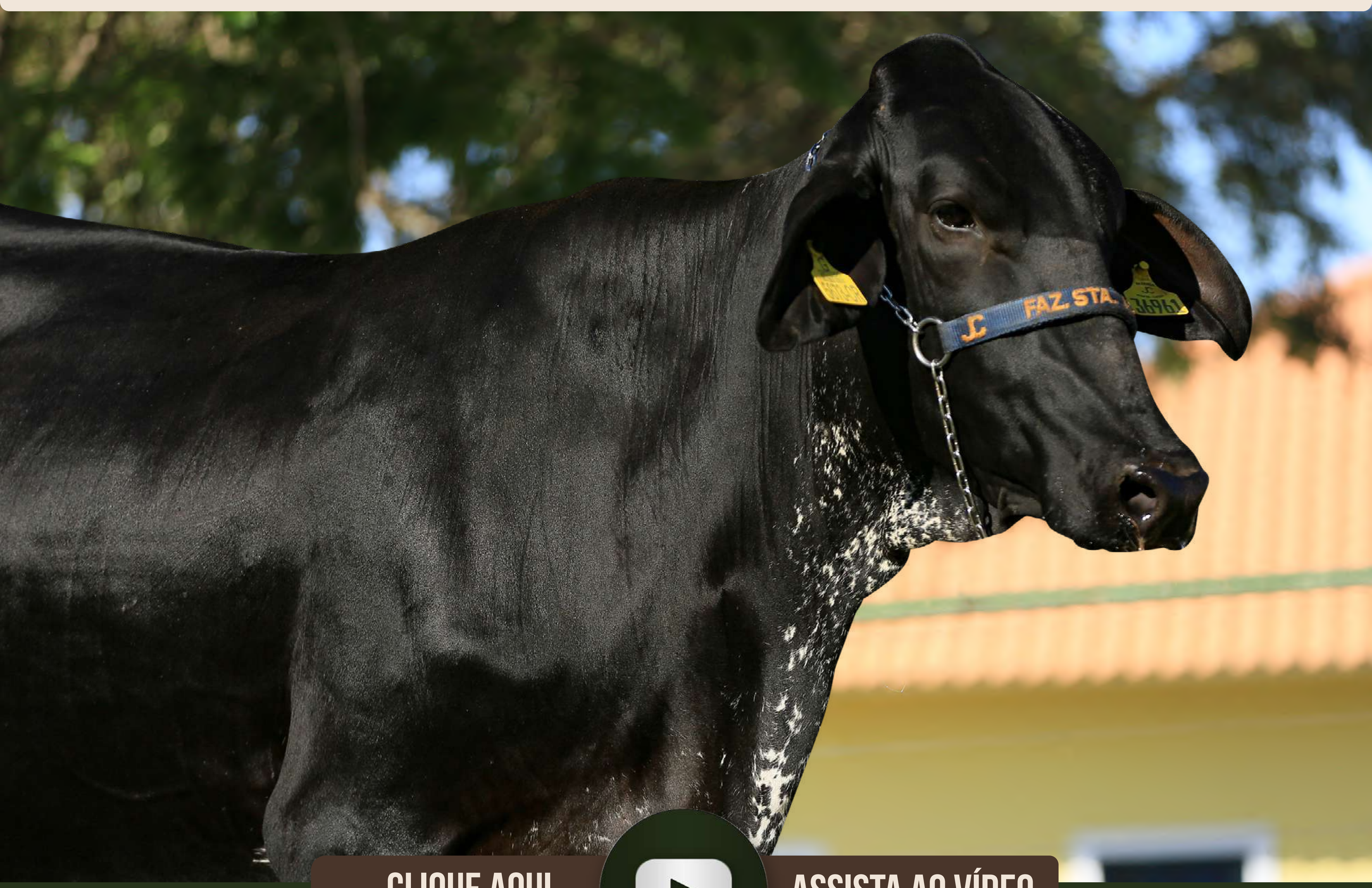

CLIQUE AQUI ASSISTA AO VÍDEO

AVÔ	K-STYLE TARINO SPARTACUS-ET	
PAI	S-S-I SPARTACUS ELON-ET	
AVÓ	S-S-I MOOLA 8001 10061-ET	
		AVÔ GENGIS KHAN DE BRAS - RRP6097 (LACT.: 8.800,0KG DE LEITE - A2A2)
		MÃE ESPIA FIV CABO VERDE
		AVÓ JIBA FIV DE BRASÍLIA - RRP6875 (LACT.: 13.177,0KG DE LEITE - A2A2)

- SEGUE COM PRENHEZ CONFIRMADA DE EMBRIÃO 1/2 SANGUE (PROGÊNESIS LIFESAVER X JUCÉLIA FIV CABO VERDE - JCVL4180 - (JOGRAL FIV DE BRASÍLIA X BENIGNA FIV CABO VERDE)), E PARTO PREVISTO PARA 14/10/2026.

LOTE 173

JAQUELINE FIV SOYSAUCE SANTA LUZIA

BRINCO: NP 37075 | RGN: BT CAB033216 | RGD: RGD 5779CR | NASC.: 22/08/2024 | GRAU DE SANGUE: 1/2 HOL + 1/2 GIR

VENDEDOR: FAZENDA SANTA LUZIA - GRUPO CABO VERDE

BETA-CASEÍNA: A2A2

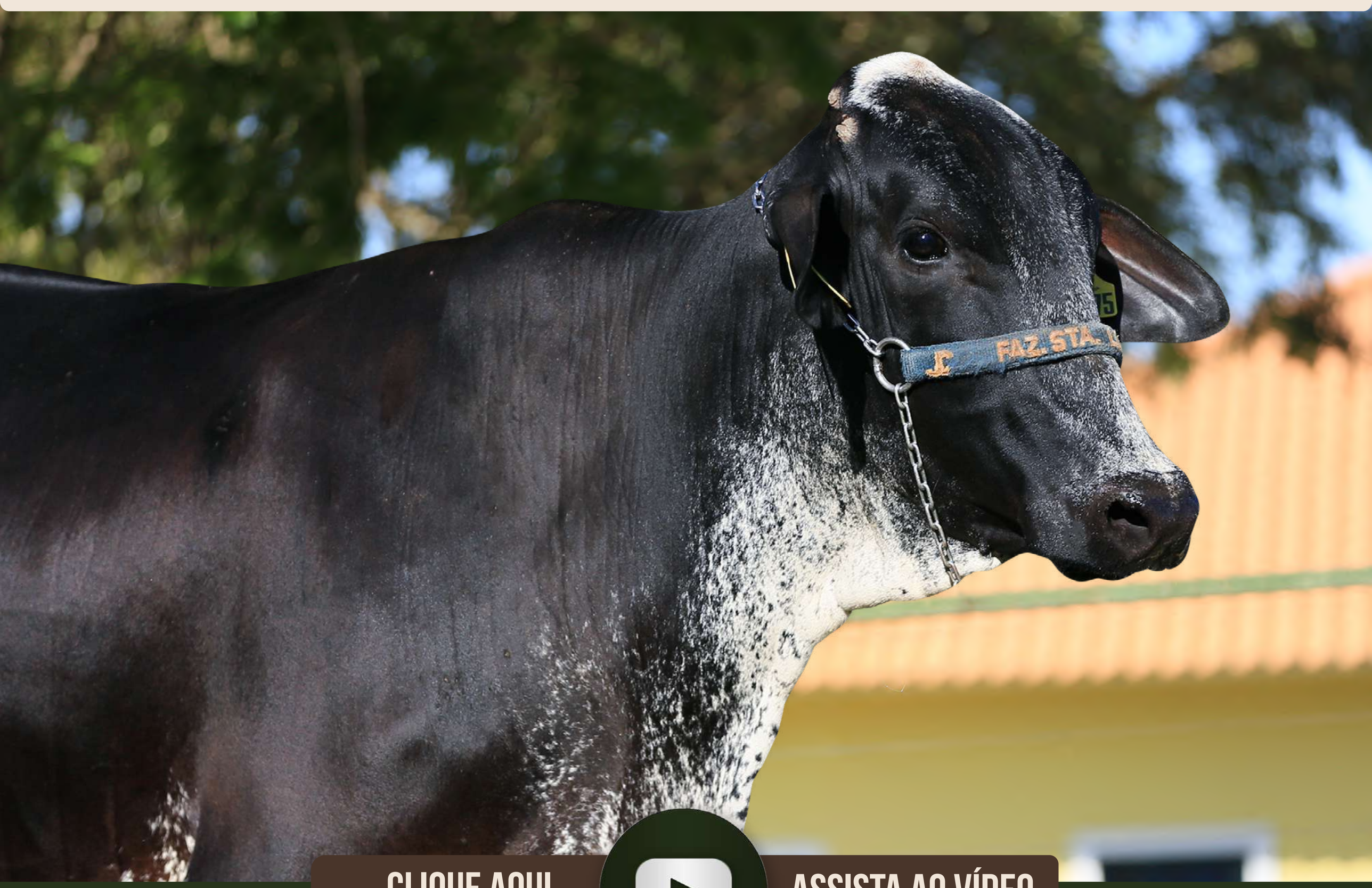

CLIQUE AQUI ASSISTA AO VÍDEO

PAI OCD PARFECT SOYSAUCE-ET

- AVÔ: SIEMERS RENGD PARFECT-ET
- AVÓ: OCD LEGACY SOY 52732-ET

MÃE ENERGIA FIV CABO VERDE

- AVÔ: C.A.SANSÃO - KCA472 — LACT.: 6.958,0KG DE LEITE
- AVÓ: FÁBRICA FIV DE BRAS - RRP5921 — LACT.: 13.935,0KG DE LEITE - A2A2

- SEGUE COM PRENHEZ CONFIRMADA DE EMBRIÃO 1/2 SANGUE (GENOSOURCE BRONCO-ET X GINCANA FIV CABO VERDE - JCVL3744 - LACTAÇÃO: 9.916,0KG DE LEITE (GENGIS KHAN DE BRASÍLIA X GAROA FIV CABO VERDE)), E PARTO PREVISTO PARA 14/10/2026.

LOTE **174**

ISADORA FIV WINSTON SANTA LUZIA

BRINCO: NP 36938 | RGN: BT CAB033079 | RGD: RGD 5697CR | NASC.: 01/08/2024 | GRAU DE SANGUE: 1/2 HOL + 1/2 GIR

VENDEDOR: FAZENDA SANTA LUZIA - GRUPO CABO VERDE

BETA-CASEÍNA: A2A2



CLIQUE AQUI ASSISTA AO VÍDEO

AVÔ | GENOSOURCE CAPTAIN-ET

PAI | GENOSOURCE CAP WINSTON-ET

AVÓ | GENOSOURCE WELSH 38486-ET

AVÔ | GENGIS KHAN DE BRAS - RRP6097

LACT.: 8.077,0KG DE LEITE EM 365/DIAS

MÃE | HARPA FIV CABO VERDE

AVÓ | JIBA FIV DE BRASÍLIA - RRP6875

LACT.: 13.177,0KG DE LEITE - A2A2

- SEGUE COM PRENHEZ CONFIRMADA DE EMBRIÃO 1/2 SANGUE (T-SPRUCE BYND CANNONBALL-ET X INSPIRADA FIV CABO VERDE - JCVL4051 - LACTAÇÃO: 8.522,0KG DE LEITE (JOGRAL FIV DE BRASÍLIA X CARTELA FIV CABO VERDE)), E PARTO PREVISTO PARA 28/10/2026.

LOTE **176**

JEICE FIV CAPTAIN SANTA LUZIA

BRINCO: NP 35999 | RGN: CAB032145 | RGD: RGD 5428C0 | NASC.: 05/04/2024 | GRAU DE SANGUE: 1/2 HOL + 1/2 GIR

VENDEDOR: FAZENDA SANTA LUZIA - GRUPO CABO VERDE | BETA-CASEÍNA: A2A2

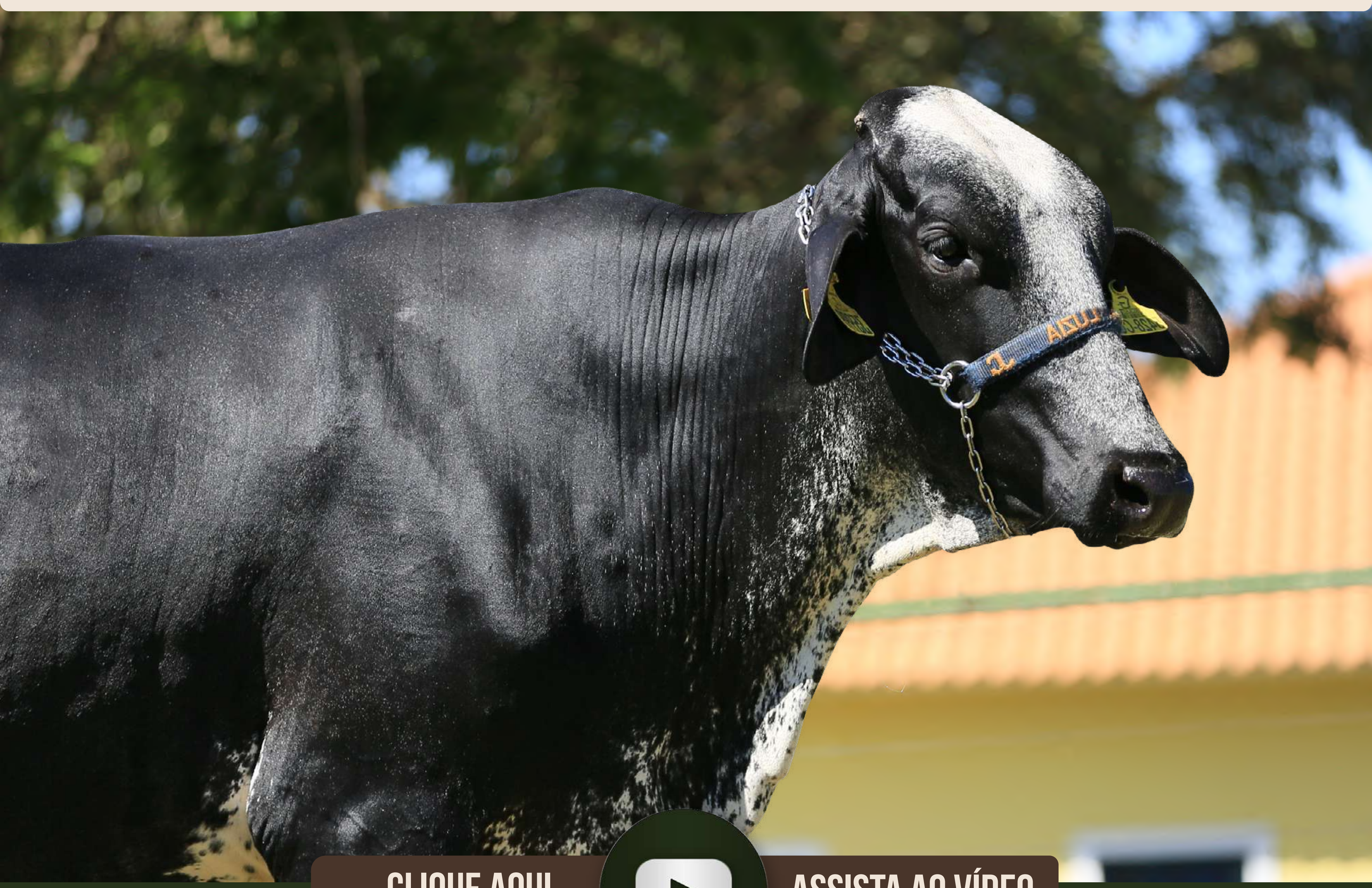

CLIQUE AQUI — ASSISTA AO VÍDEO

AVÔ | HURTGENLEA RICHARD CHARL-ET

PAI | GENOSOURCE CAPTAIN-ET

AVÓ | GENOSOURCE SABRE 35223-ET

AVÔ | JAGUAR TE DO GAVIÃO

LACT.: 10.328,0KG DE LEITE

MÃE | BARATINADA FIV CABO VERDE

AVÓ | VITRY FIV DOS POÇÕES - APPG1658

LACT.: 5.940,0KG DE LEITE

- SEGUE COM PRENHEZ CONFIRMADA DE EMBRIÃO 1/2 SANGUE (AURORA HIBISCUS-ET X HELENA FIV CABO VERDE - JCVL3933 - LACTAÇÃO: 7.926,0KG DE LEITE (ANTONIONE FIV CABO VERDE X VARSÓVIA FIV CABO VERDE)), E PARTO PREVISTO PARA 01/10/2026.

LOTE **177**

BEGÔNIA FIV JERICK SANTA LUZIA

BRINCO: NP 37169 | RGN: BT CAB033310 | RGD: RGD 5668CR | NASC.: 03/09/2024 | GRAU DE SANGUE: 1/2 HOL + 1/2 GIR

VENDEDOR: FAZENDA SANTA LUZIA - GRUPO CABO VERDE

BETA-CASEÍNA: A2A2



CLIQUE AQUI — ASSISTA AO VÍDEO

AVÔ: GENOSOURCE CAPTAIN-ET

PAI: GENOSOURCE CAP JERICK-ET

AVÓ: GENOSOURCE NCAP 22267-ET

AVÔ: C.A.SANSÃO - KCA472

LACT.: 8.232,0KG DE LEITE - A2A2

MÃE: CORÉIA FIV CABO VERDE

AVÓ: VARSÓVIA FIV CABO VERDE

LACT.: 10.135,0KG LEITE - A2A2

- SEGUE COM PRENHEZ CONFIRMADA DE EMBRIÃO 1/2 SANGUE (PROGÊNESIS LIFESAVER X FRATERNA FIV CABO VERDE - JCVL3397 - LACTAÇÃO: 7.099,0KG DE LEITE (JAGUAR TE DO GAVIÃO X VEGA CABO VERDE)), E PARTO PREVISTO PARA 14/10/2026.

LOTE **178**

PRECIOSA FIV DROPBOX SANTA LUZIA

BRINCO: NP 37800 | RGN: BT CAB033941 | RGD: RGD 7896CS | NASC.: 09/11/2024 | GRAU DE SANGUE: 1/2 HOL + 1/2 GIR

VENDEDOR: FAZENDA SANTA LUZIA - GRUPO CABO VERDE

BETA-CASEÍNA: A2A2

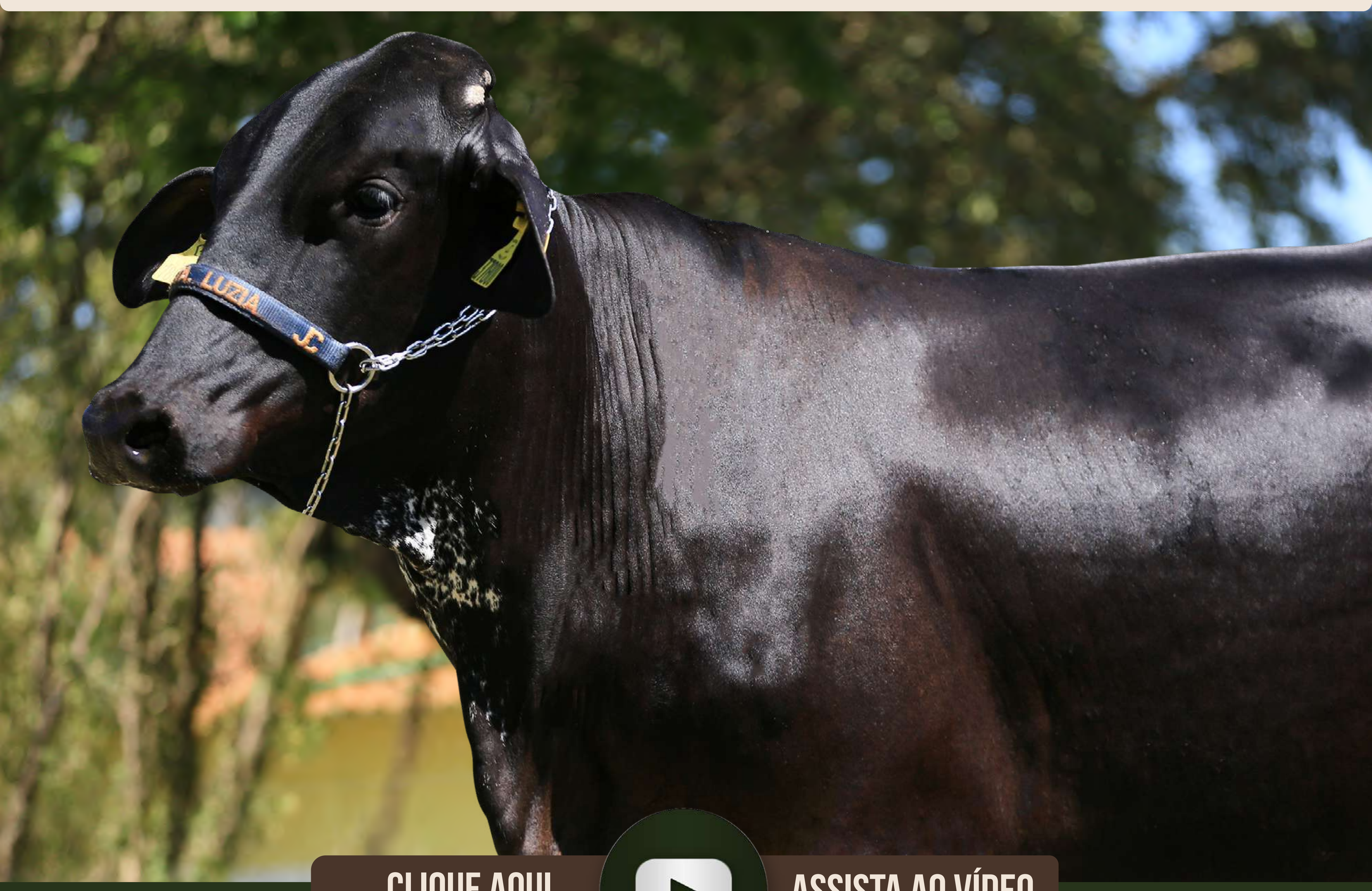

CLIQUE AQUI ASSISTA AO VÍDEO

AVÔ	AOT HIGHJUMP-ET	AVÔ	ERICH CABO VERDE - JCVL2992
PAI	KINGS-RANSOM DROPBOX-ET	MÃE	LICIA FIV CABO VERDE
AVÓ	KINGS-RANSOM CASP DAZE-ET	AVÓ	VÍRGULA FIV CABO VERDE

LACT.: 8.306,0KG DE LEITE - A2A2

- SEGUE COM PRENHEZ CONFIRMADA DE EMBRIÃO 1/2 SANGUE (AURORA HIBISCUS-ET X JANDAIA FIV CABO VERDE - JCVL4216 - (GENGIS KHAN DE BRASÍLIA X JIBA FIV DE BRASÍLIA)), E PARTO PREVISTO PARA 28/10/2026.

LOTE **179**

LARANJA FIV DROPBOX SANTA LUZIA

BRINCO: NP 37815 | RGN: BT CAB033956 | RGD: | NASC.: 11/11/2024 | GRAU DE SANGUE: 1/2 HOL + 1/2 GIR

VENDEDOR: FAZENDA SANTA LUZIA - GRUPO CABO VERDE | BETA-CASEÍNA: A2A2

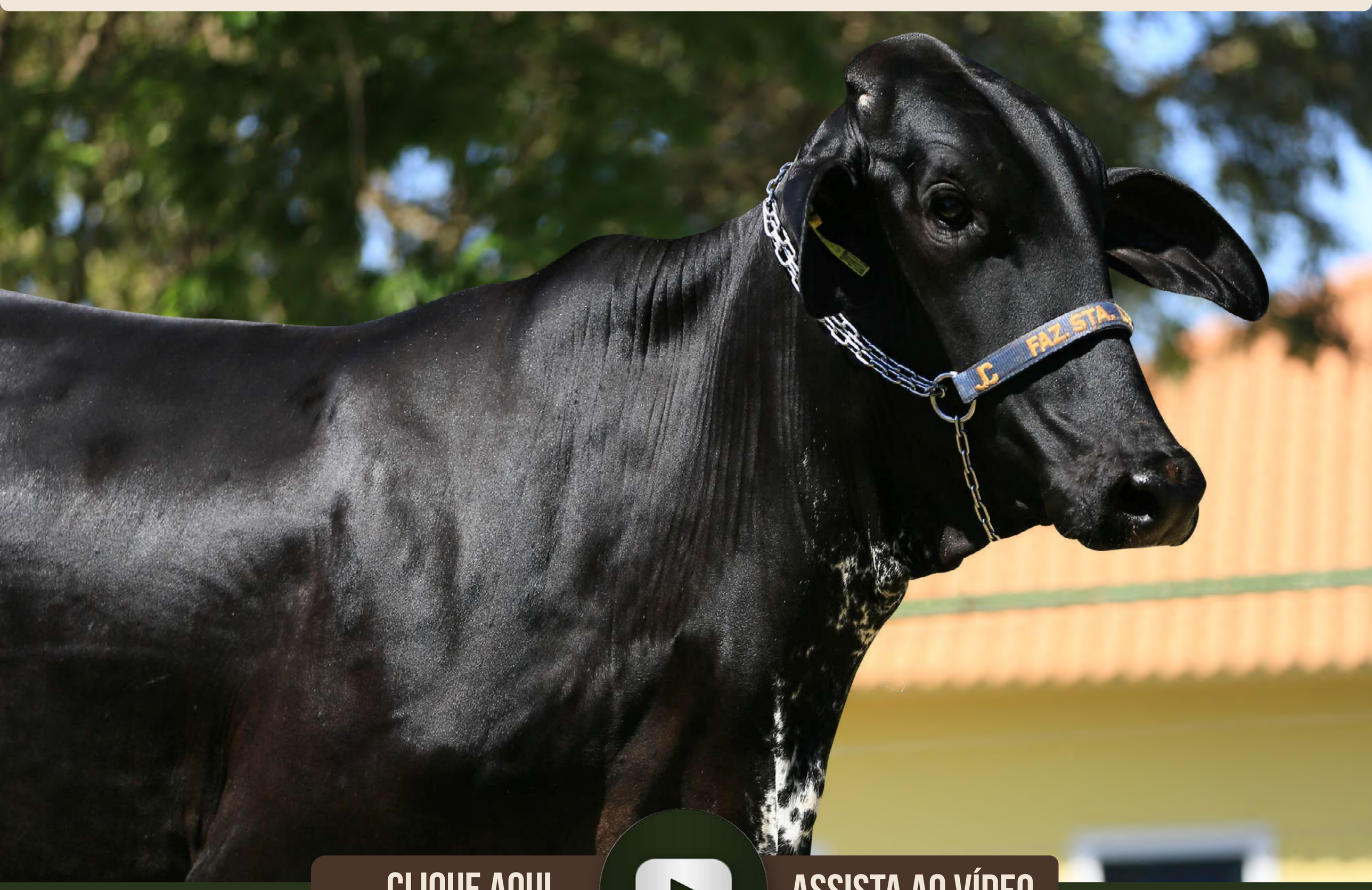

CLIQUE AQUI ASSISTA AO VÍDEO

AVÔ	AOT HIGHJUMP-ET	AVÔ	OSCAR DE BRASÍLIA - RRP7838
PAI	KINGS-RANSOM DROPBOX-ET	MÃE	LUCIANA FIV CABO VERDE
AVÓ	KINGS-RANSOM CASP DAZE-ET	AVÓ	JIBA FIV DE BRASÍLIA - RRP6875

LACT.: 13.177,0KG DE LEITE - A2A2

- SEGUE COM PRENHEZ CONFIRMADA DE EMBRIÃO 1/2 SANGUE (GENOSOURCE BRONCO-ET X ERCA FIV CABO VERDE - JCVL3124 - LACTAÇÃO: 6.565,0KG DE LEITE (C.A.SANSÃO X JIBA FIV DE BRASÍLIA)), E PARTO PREVISTO PARA 28/10/2026.

LOTE **180**

SALETUZA FIV MIAMI SANTA LUZIA

BRINCO: NP 36926 | RGN: BT CAB033067 | RGD: RGD 5665CR | NASC.: 30/07/2024 | GRAU DE SANGUE: 1/2 HOL + 1/2 GIR

VENDEDOR: FAZENDA SANTA LUZIA - GRUPO CABO VERDE

BETA-CASEÍNA: A2A2

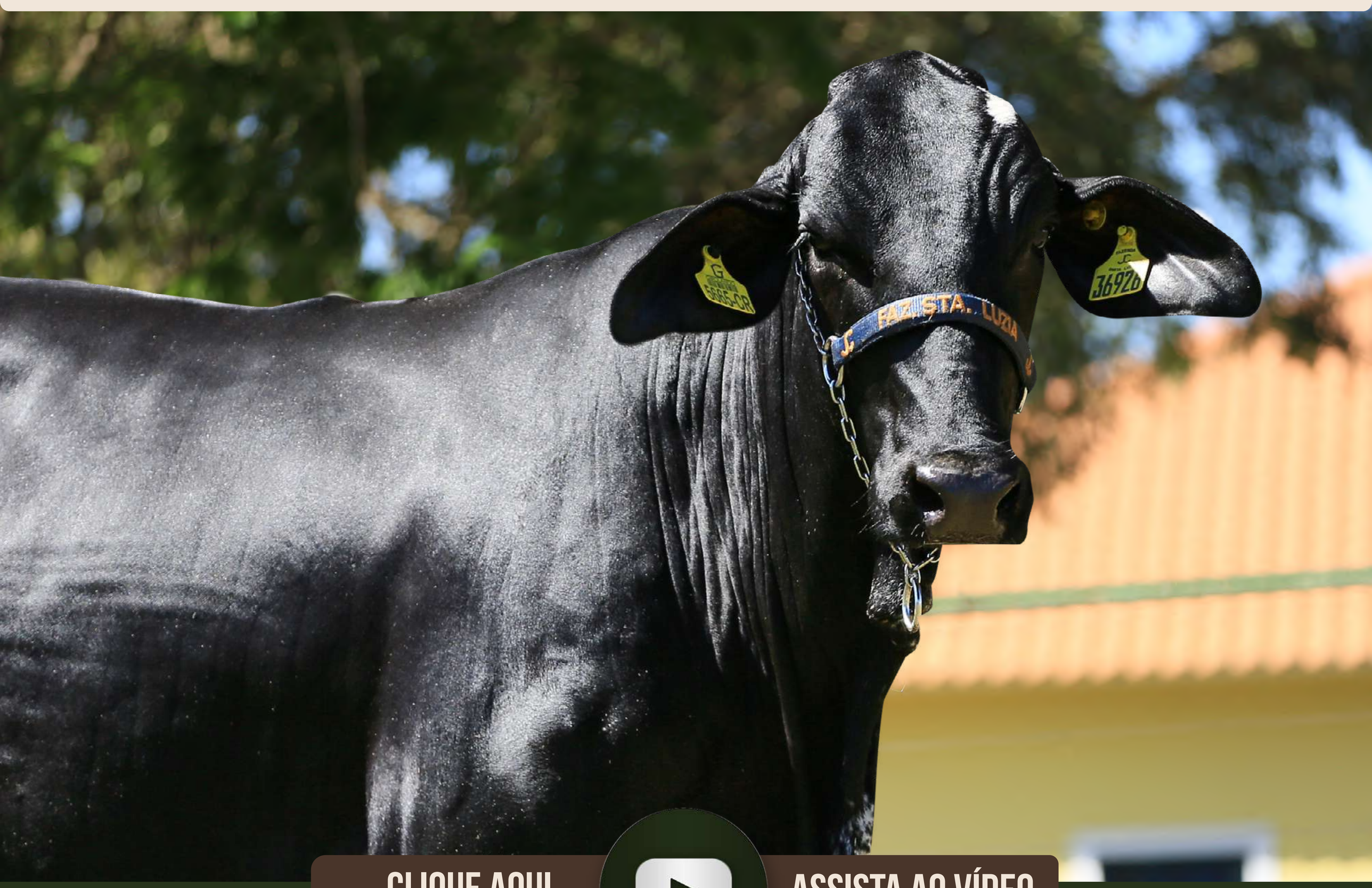

CLIQUE AQUI ASSISTA AO VÍDEO

AVÔ	MR SPRING NIGHTCAP 74636-ET	
PAI	FARNEAR MIAMI-ET	
AVÓ	FARNEAR DYNO MAUDE 40140-ET	
AVÔ	MODELO TE DE BRAS - B5213	
	LACT.: 8.791,0KG DE LEITE EM 365 DIAS	
MÃE	HEROINA FIV CABO VERDE	
AVÓ	VINCENZA FIV CABO VERDE	
	LACT.: 11.469,0KG DE LEITE - A2A2	

- SEGUE COM PRENHEZ CONFIRMADA DE EMBRIÃO 1/2 SANGUE (GENOSOURCE BRONCO-ET X FRISADA FIV CABO VERDE - JCVL3327 - LACTAÇÃO: 6.584,0KG DE LEITE (C.A.SANSÃO X GAROA FIV CABO VERDE)), E PARTO PREVISTO PARA 28/10/2026.

LOTE **181**

JUNIA FIV HALL & OATS SANTA LUZIA

BRINCO: NP 35994 | RGN: BT CAB032140 | RGD: RGD 5082C0 | NASC.: 05/04/2024 | GRAU DE SANGUE: 1/2 HOL + 1/2 GIR

VENDEDOR: FAZENDA SANTA LUZIA - GRUPO CABO VERDE

BETA-CASEÍNA: A2A2



CLIQUE AQUI — ASSISTA AO VÍDEO

PAI S-S-I FANECA HALL & OATS-ET

- AVÔ: BADGER SSI LUCIA FANECA-ET
- AVÓ: S-S-I LEGACY 8672 10564-ET

MÃE CLENNE FIV CABO VERDE

- AVÔ: FARDO FIV F.MUTUM - MUT697 — LACT.: 6.221,0KG LEITE - A2A2
- AVÓ: JIBA FIV DE BRASÍLIA - RRP6875 — LACT.: 13.177,0KG DE LEITE - A2A2

- SEGUE COM PRENHEZ CONFIRMADA DE EMBRIÃO 1/2 SANGUE (SIEMERS ZAS PATAN 33849-ET X FORMILHA FIV CABO VERDE - JCVL3502 - LACTAÇÃO: 5.113,0KG DE LEITE (GENGIS KHAN DE BRASÍLIA X TUANNE FIV CABO VERDE)), E PARTO PREVISTO PARA 24/09/2026.

LOTE **182**

INÊS FIV PEARCE SANTA LUZIA

BRINCO: NP 36234 | RGN: BT CAB032380 | RGD: RGD 3693CP | NASC.: 11/05/2024 | GRAU DE SANGUE: 1/2 HOL + 1/2 GIR

VENDEDOR: FAZENDA SANTA LUZIA - GRUPO CABO VERDE

BETA-CASEÍNA: A2A2



CLIQUE AQUI ASSISTA AO VÍDEO

PAI S-S-I BG PARFECT PEARCE-ET

- AVÔ: SIEMERS RENGD PARFECT-ET
- AVÓ: ADAWAY RIO 2186-ET

MÃE FAZIRA FIV CABO VERDE

- AVÔ: GENGIS KHAN DE BRAS - RRP6097
- AVÓ: JIBA FIV DE BRASÍLIA - RRP6875
  - LACT.: 13.177,0KG DE LEITE - A2A2

- SEGUE COM PRENHEZ CONFIRMADA DE EMBRIÃO 1/2 SANGUE (GENSOURCE BRONCO-ET X LISBOA FIV CABO VERDE - JCVL4468 - LACTAÇÃO: 5.320,0KG DE LEITE (JOGRAL FIV DE BRASÍLIA X GAROA FIV CABO VERDE)), E PARTO PREVISTO PARA 14/10/2026.

LOTE **183**

NEFELI FIV CHEW-P SANTA LUZIA

BRINCO: NP 36750 | RGN: BT CAB032891 | RGD: RGD 5400CR | NASC.: 06/07/2024 | GRAU DE SANGUE: 1/2 HOL + 1/2 GIR

VENDEDOR: FAZENDA SANTA LUZIA - GRUPO CABO VERDE

BETA-CASEÍNA: A2A2

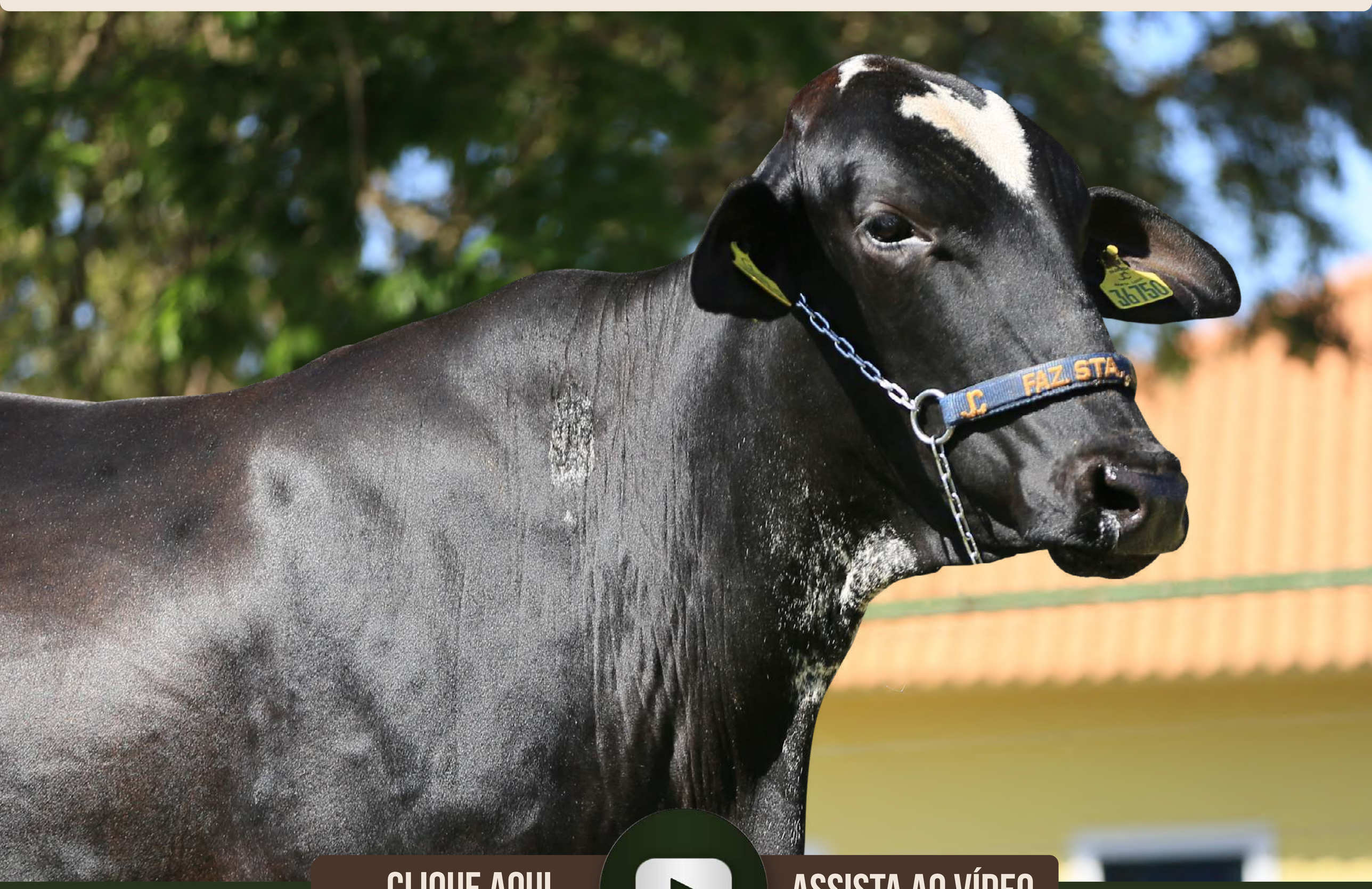

CLIQUE AQUI ASSISTA AO VÍDEO

AVÔ	TTM SS RENEGADE EXTRA-P-ET	
PAI	PENN-ENGLAND CHEW-P-ET	
AVÓ	PENN-ENGLAND CANDY 15944P	
	JOGRAL FIV DE BRAS - RRP6968	AVÔ
	LACT.: 5.534,0KG DE LEITE EM 365/DIAS	
	IOLANDA FIV CABO VERDE	MÃE
	VINCENZA FIV CABO VERDE	AVÓ
	LACT.: 11.469,0KG DE LEITE - A2A2	

- SEGUE COM PRENHEZ CONFIRMADA DE EMBRIÃO 1/2 SANGUE (PROGÊNESIS LIFESAVER X JUCÉLIA FIV CABO VERDE - JCVL4180 - (JOGRAL FIV DE BRASÍLIA X BENIGNA FIV CABO VERDE)), E PARTO PREVISTO PARA 14/10/2026.

LOTE **184**

ELDA FIV MAXIMUS SANTA LUZIA

BRINCO: NP 36203 | RGN: BT CAB032349 | RGD: RGD 5854CR | NASC.: 07/05/2024 | GRAU DE SANGUE: 1/2 HOL + 1/2 GIR

VENDEDOR: FAZENDA SANTA LUZIA - GRUPO CABO VERDE

BETA-CASEÍNA: A2A2



CLIQUE AQUI ASSISTA AO VÍDEO

AVÔ	PINE-TREE ACURA-ET	AVÔ	C.A.SANSÃO - KCA472
PAI	WET ACURA MAXIMUS-ET	MÃE	ESMERALDA FIV CABO VERDE LACT.: 8.770,0KG DE LEITE - A2A2
AVÓ	WET MATTERS MARGIE-ET	AVÓ	ACAJA FIV CABO VERDE - JCVL180 LACT.: 11.105,0KG DE LEITE - A2A2

- SEGUE COM PRENHEZ CONFIRMADA DE EMBRIÃO 1/2 SANGUE (S-S-I BG PARFECT PEARCE-ET X EVÂNIA FIV CABO VERDE - JCVL3151 - LACTAÇÃO: 7.037,0KG DE LEITE (JAGUAR TE DO GAVIÃO X TECA FIV CABO VERDE)), E PARTO PREVISTO PARA 24/09/2026.

LOTE **185**

JACIARA FIV ELON SANTA LUZIA

BRINCO: NP 36978 | RGN: BT CAB033119 | RGD: RGD 5395CR | NASC.: 08/08/2024 | GRAU DE SANGUE: 1/2 HOL + 1/2 GIR

VENDEDOR: FAZENDA SANTA LUZIA - GRUPO CABO VERDE

BETA-CASEÍNA: A2A2



CLIQUE AQUI ASSISTA AO VÍDEO

AVÔ	K-STYLE TARINO SPARTACUS-ET	
PAI	S-S-I SPARTACUS ELON-ET	
AVÓ	S-S-I MOOLA 8001 10061-ET	
AVÔ	JAGUAR TE DO GAVIÃO	
	LACT.: 6.483,0KG DE LEITE EM 365/DIAS	
MÃE	FUTURA FIV CABO VERDE	
AVÓ	AMÁLIA CABO VERDE - JCVL1730	
	LACT.: 9.243,0KG DE LEITE - A2A2	

- SEGUE COM PRENHEZ CONFIRMADA DE EMBRIÃO 1/2 SANGUE (PENN-ENGLAND CHEW-P ET-ET X LUNETA FIV CABO VERDE - JCVL4524 - LACTAÇÃO: 7.803,0KG DE LEITE (FESTEIRO FIV CABO VERDE X CORAL FIV CABO VERDE)), E PARTO PREVISTO PARA 14/10/2026.

LOTE **186**

MARISOL FIV BLACKLIST SANTA LUZIA

BRINCO: NP 37136 | RGN: BT CAB033277 | RGD: RGD 5717CR | NASC.: 29/08/2024 | GRAU DE SANGUE: 1/2 HOL + 1/2 GIR

VENDEDOR: FAZENDA SANTA LUZIA - GRUPO CABO VERDE

BETA-CASEÍNA: A2A2

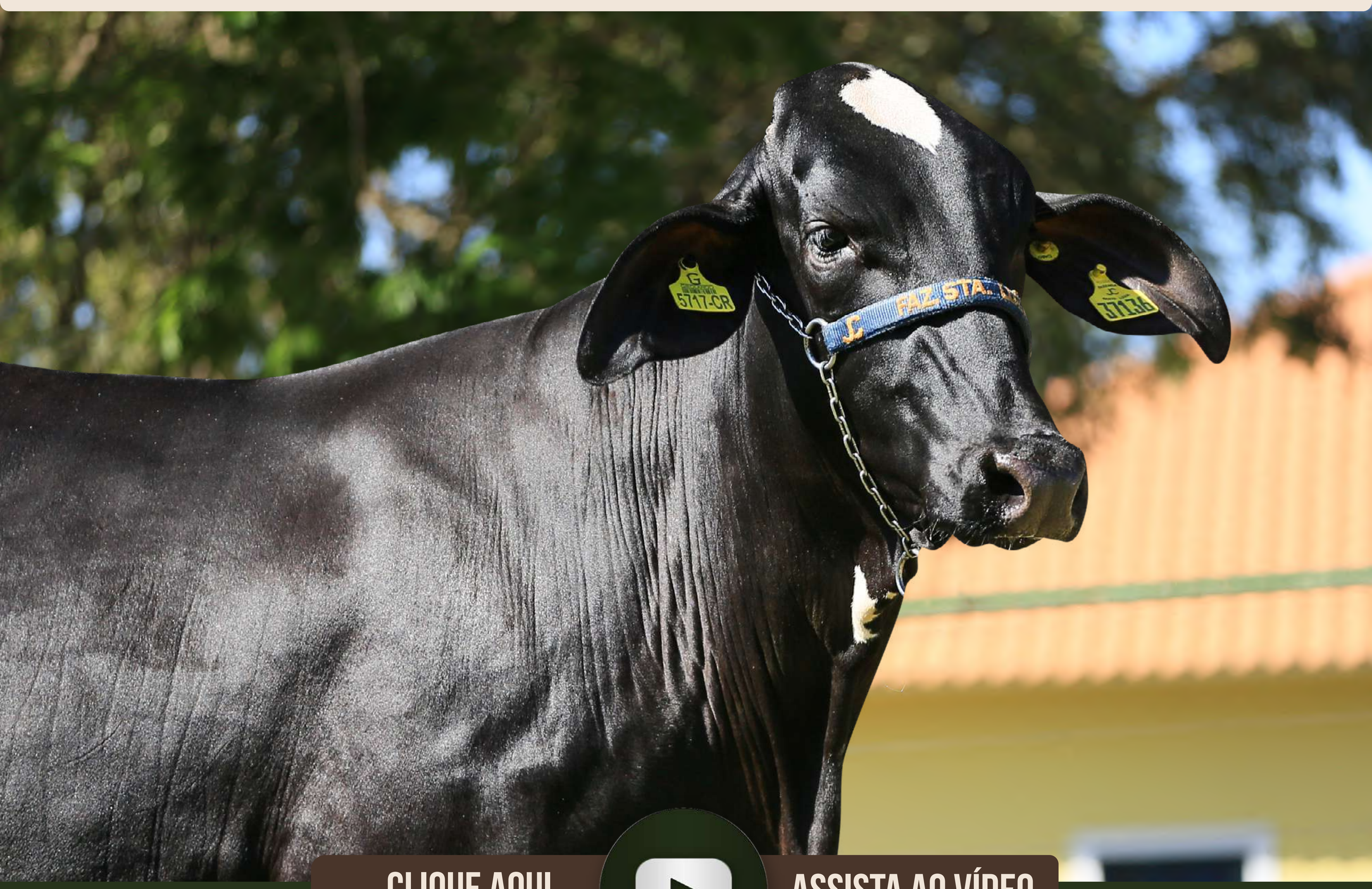

CLIQUE AQUI ASSISTA AO VÍDEO

AVÔ FARNEAR STRYKER-ET

PAI GENOSOURCE BLACKLIST-ET

AVÓ GENOSOURCE BRONZE 8061-ET

AVÔ JAGUAR TE DO GAVIÃO

LACT.: 10.300,0KG DE LEITE - A2A2

MÃE FLAUTA 3 FIV COMAPI

AVÓ C.A.FLAUTA TE - KCA1472

LACT.: 8.113,0KG DE LEITE 365/DIAS

- SEGUE COM PRENHEZ CONFIRMADA DE EMBRIÃO 1/2 SANGUE (PROGÊNESIS LIFESAVER X FRATERNA FIV CABO VERDE - JCVL3397 - LACTAÇÃO: 7.099,0KG DE LEITE (JAGUAR TE DO GAVIÃO X VEGA CABO VERDE)), E PARTO PREVISTO PARA 14/10/2026.

LOTE **187**

FIVELA FIV CHEW-P SANTA LUZIA

BRINCO: NP 36601 | RGN: BT CAB032742 | RGD: RGD 5431CR | NASC.: 15/06/2024 | GRAU DE SANGUE: 1/2 HOL + 1/2 GIR

VENDEDOR: FAZENDA SANTA LUZIA - GRUPO CABO VERDE | BETA-CASEÍNA: A2A2

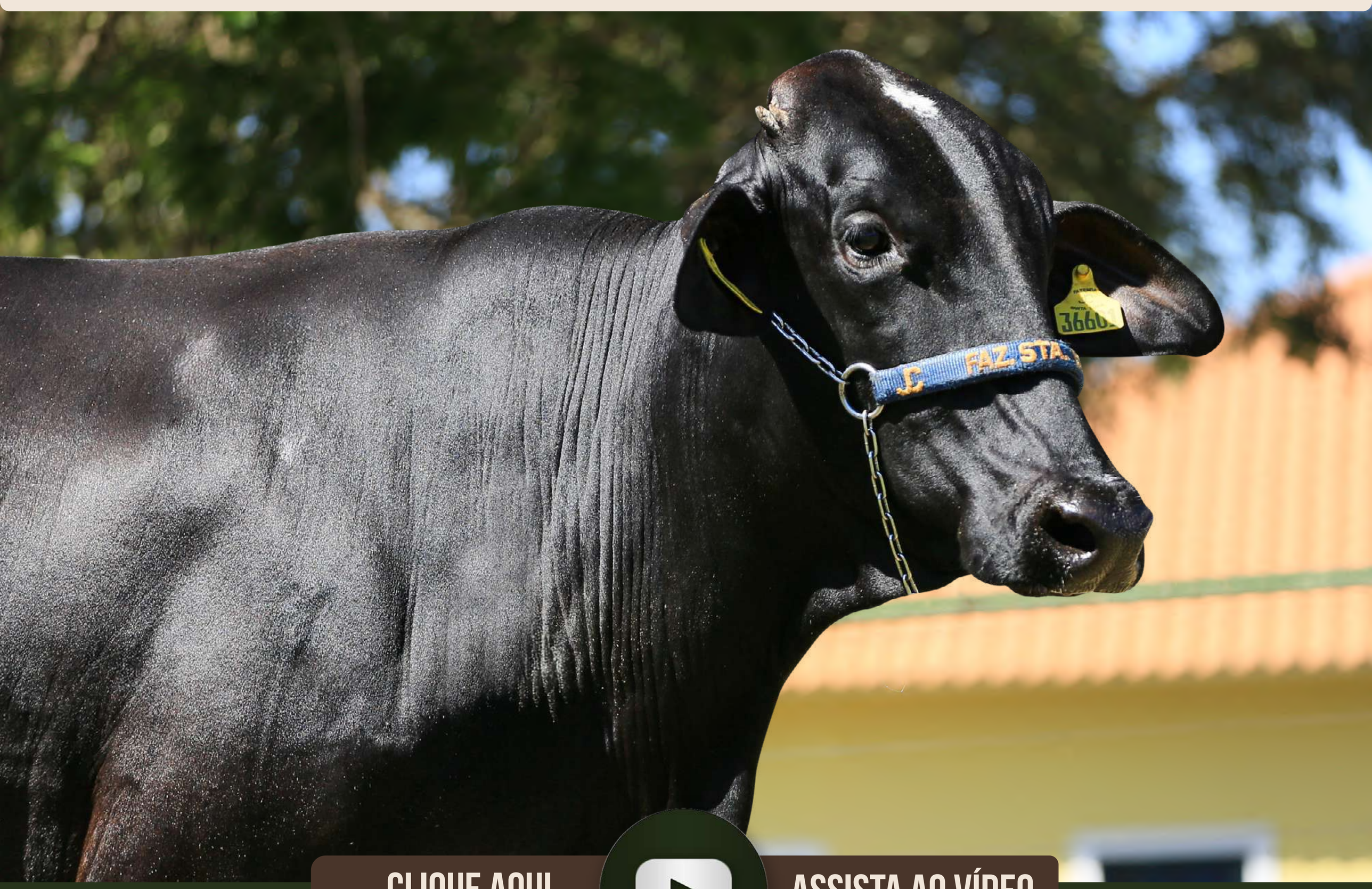

CLIQUE AQUI ASSISTA AO VÍDEO

PAI PENN-ENGLAND CHEW-P-ET

- AVÔ: TTM SS RENEGADE EXTRA-P-ET
- AVÓ: PENN-ENGLAND CANDY 15944P

MÃE FACINORA FIV CABO VERDE

LACT.: 7.484,0KG DE LEITE - A2A2

- AVÔ: GENGIS KHAN DE BRAS - RRP6097
- AVÓ: VÍRGULA FIV CABO VERDE

LACT.: 8.306,0KG DE LEITE - A2A2

- SEGUE COM PRENHEZ CONFIRMADA DE EMBRIÃO 1/2 SANGUE (BEYOND HI-PRAISE-ET X LIGADA FIV CABO VERDE - JCVL4758 - (ANTONIONE FIV CABO VERDE X JIBA FIV DE BRASÍLIA)), E PARTO PREVISTO PARA 22/10/2026.

LOTE **188**

IEDA FIV JERICK SANTA LUZIA

BRINCO: NP 37340 | RGN: BT CAB033481 | RGD: RGD 5860CR | NASC.: 24/09/2024 | GRAU DE SANGUE: 1/2 HOL + 1/2 GIR

VENDEDOR: FAZENDA SANTA LUZIA - GRUPO CABO VERDE

BETA-CASEÍNA: A2A2



CLIQUE AQUI ASSISTA AO VÍDEO

AVÔ	GENOSOURCE CAPTAIN-ET	
PAI	GENOSOURCE CAP JERICK-ET	
AVÓ	GENOSOURCE NCAP 22267-ET	
	ASTRO FIV CABO VERDE - JCVL215	AVÔ
	LACT.: 5.835,0KG DE LEITE - A2A2	
MÃE	ELGA FIV CABO VERDE	
	JIBA FIV DE BRASÍLIA - RRP6875	AVÓ
	LACT.: 13.177,0KG DE LEITE - A2A2	

- SEGUE COM PRENHEZ CONFIRMADA DE EMBRIÃO 1/2 SANGUE (PROGÊNESIS LIFESAVER X HAISSA FIV CABO VERDE - JCVL3924 - LACTAÇÃO: 7.099,0KG DE LEITE (ANTONIONE FIV CABO VERDE X VARSÓVIA FIV CABO VERDEL)), E PARTO PREVISTO PARA 14/10/2026.

LOTE **189**

GUILERMINA FIV MIAMI SANTA LUZIA

BRINCO: NP 36911 | RGN: BT CAB033052 | RGD: RGD 5963CR | NASC.: 28/07/2024 | GRAU DE SANGUE: 1/2 HOL + 1/2 GIR

VENDEDOR: FAZENDA SANTA LUZIA - GRUPO CABO VERDE

BETA-CASEÍNA: A2A2



CLIQUE AQUI ASSISTA AO VÍDEO

PAI FARNEAR MIAMI-ET

AVÔ: MR SPRING NIGHTCAP 74636-ET

AVÓ: FARNEAR DYNO MAUDE 40140-ET

MÃE HARPA FIV CABO VERDE

AVÔ: GENGIS KHAN DE BRAS - RRP6097

LACT.: 8.077,0KG DE LEITE EM 365/DIAS

AVÓ: JIBA FIV DE BRASÍLIA - RRP6875

LACT.: 13.177,0KG DE LEITE - A2A2

- SEGUE COM PRENHEZ CONFIRMADA DE EMBRIÃO 1/2 SANGUE (GENOSOURCE DRUMROLL-ET X GRAMADA FIV CABO VERDE - JCVL3873 - LACTAÇÃO: 6.952,0KG DE LEITE (ANTONIONE FIV CABO VERDE X JIBA FIV DE BRASÍLIA)), E PARTO PREVISTO PARA 01/10/2026.

LOTE **190**

ANABELLE FIV SOYSAUCE SANTA LUZIA

BRINCO: NP 37202 | RGN: BT CAB033343 | RGD: RGD 7783CS | NASC.: 06/09/2024 | GRAU DE SANGUE: 1/2 HOL + 1/2 GIR

VENDEDOR: FAZENDA SANTA LUZIA - GRUPO CABO VERDE

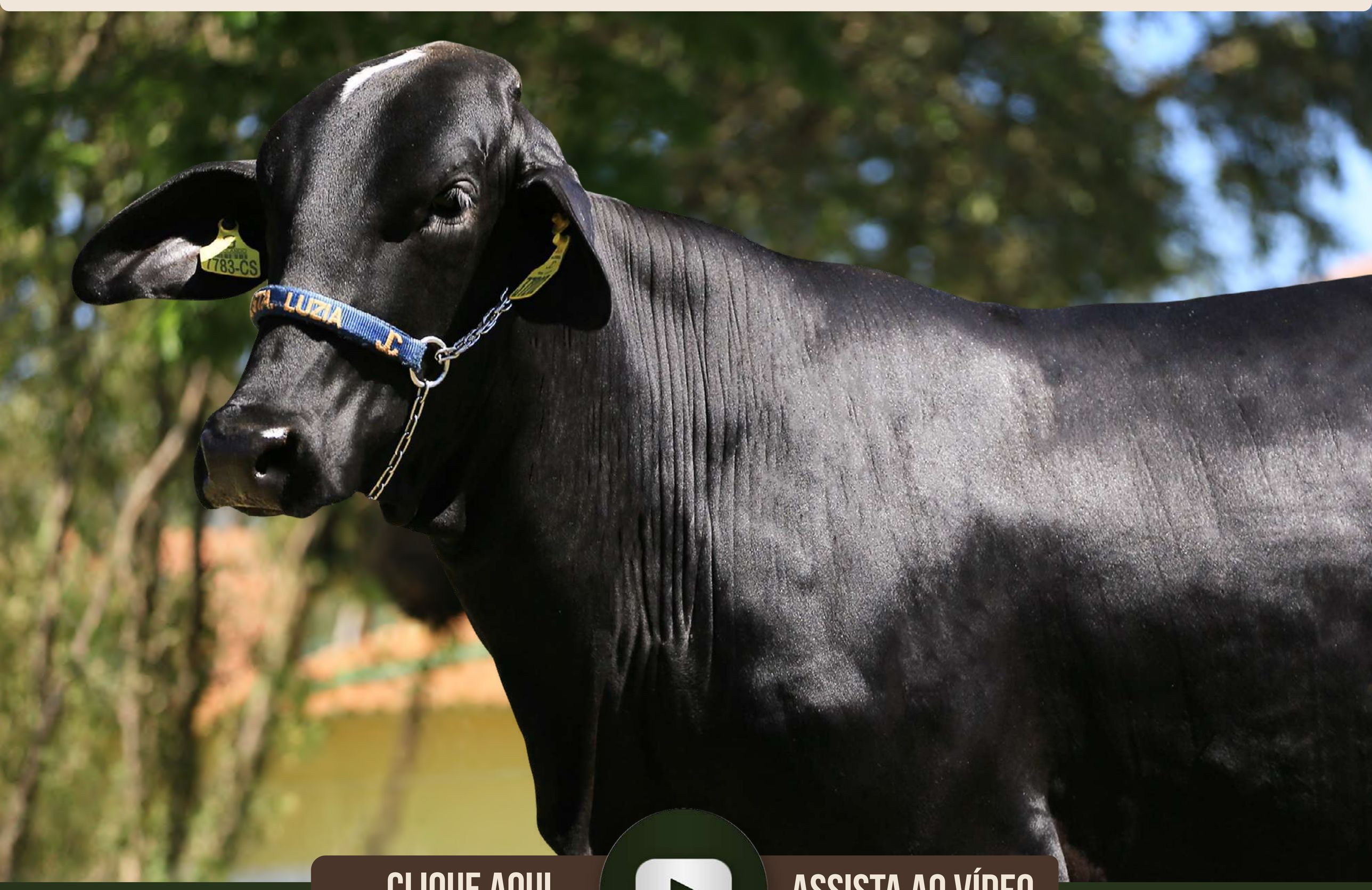

CLIQUE AQUI ASSISTA AO VÍDEO

PAI OCD PARFECT SOYSAUCE-ET

AVÔ SIEMERS RENGD PARFECT-ET

AVÓ OCD LEGACY SOY 52732-ET

MÃE VILALBA FIV CABO VERDE

LACT.: 8.551,0KG DE LEITE - A1A2

AVÔ TEATRO DA SILVÂNIA - EFC383

AVÓ TRÁCIA FIV POÇÕES - APPG1374

APPG1374

- SEGUE COM PRENHEZ CONFIRMADA DE EMBRIÃO 1/2 SANGUE (SIEMERS DOC HANCOCK-ET X FITA FIV CABO VERDE - JCVL3371 - (GENGIS KHAN DE BRASÍLIA X JIBA FIV DE BRASÍLIA)), E PARTO PREVISTO PARA 14/10/2026.

LOTE **191**

FABIANA FIV HAS IT ALL SANTA LUZIA

BRINCO: NP 37450 | RGN: BT CAB033591 | RGD: RGD 5935CR | NASC.: 12/10/2024 | GRAU DE SANGUE: 1/2 HOL + 1/2 GIR

VENDEDOR: FAZENDA SANTA LUZIA - GRUPO CABO VERDE

BETA-CASEÍNA: A2A2



CLIQUE AQUI ASSISTA AO VÍDEO

AVÔ	SIEMERS RENGD PARFECT-ET	
PAI	DUCKETT PFCT HAS IT ALL-ET	
AVÓ	S-S-I DOC HAVE NOT 8784-ET	
	RADAR DOS POÇÕES - A7368	AVÔ
	LACT.: 7.180,0KG DE LEITE - A2A2	
MÃE	VALERYA FIV CABO VERDE	
	TERNURA FIV FAN - FAN2771	AVÓ
	LACT.: 4.278,0KG DE LEITE	

- SEGUE COM PRENHEZ CONFIRMADA DE EMBRIÃO 1/2 SANGUE (GENOSOURCE BRONCO-ET X FRISADA FIV CABO VERDE - JCVL3327 - LACTAÇÃO: 6.584,0KG DE LEITE (C.A.SANSÃO X GAROA FIV CABO VERDE)), E PARTO PREVISTO PARA 28/10/2026.

LOTE

192 POLIANA FIV HAS IT ALL SANTA LUZIA

BRINCO: NP 37242 | RGN: BT CAB033383 | RGD: RGD 5507CR | NASC.: 10/09/2024 | GRAU DE SANGUE: 1/2 HOL + 1/2 GIR

VENDEDOR: FAZENDA SANTA LUZIA - GRUPO CABO VERDE

BETA-CASEÍNA: A2A2



CLIQUE AQUI ASSISTA AO VÍDEO

AVÔ | SIEMERS RENGD PARFECT-ET

PAI | DUCKETT PFCT HAS IT ALL-ET

AVÓ | S-S-I DOC HAVE NOT 8784-ET

AVÔ | ANTONIONE FIV CABO VERDE

LACT.: 8.233,0KG DE LEITE EM 365/DIAS

MÃE | GESIANE FIV CABO VERDE

AVÓ | JIBA FIV DE BRASÍLIA - RRP6875

LACT.: 13.177,0KG DE LEITE - A2A2

- SEGUE COM PRENHEZ CONFIRMADA DE EMBRIÃO 1/2 SANGUE (GENOSOURCE BRONCO-ET X LISBOA FIV CABO VERDE - JCVL4468 - LACTAÇÃO: 5.320,0KG DE LEITE (JOGRAL FIV DE BRASÍLIA X GAROA FIV CABO VERDE)), E PARTO PREVISTO PARA 14/10/2026.

LOTE **193**

CÉLIA FIV PENZA SANTA LUZIA

BRINCO: NP 36625 | RGN: BT CAB032766 | RGD: RGD 5347CR | NASC.: 17/06/2024 | GRAU DE SANGUE: 1/2 HOL + 1/2 GIR

VENDEDOR: FAZENDA SANTA LUZIA - GRUPO CABO VERDE

BETA-CASEÍNA: A2A2



CLIQUE AQUI ASSISTA AO VÍDEO

AVÔ | GENOSOURCE CAPTAIN-ET

PAI | STGEN CAPTN PENZA-ET

AVÓ | STGEN NOBLE 63190-ET

AVÔ | RADAR DOS POÇÕES - A7368

LACT.: 7.180,0KG DE LEITE - A2A2

MÃE | VALERYA FIV CABO VERDE

AVÓ | TERNURA FIV FAN - FAN2771

LACT.: 4.278,0KG DE LEITE

- SEGUE COM PRENHEZ CONFIRMADA DE EMBRIÃO 1/2 SANGUE (SIEMERS DOC HANCOCK X LICENÇA FIV CABO VERDE - JCVL4392 - LACTAÇÃO: 8.416,KG DE LEITE (RADAR DOS POÇÕES X BERTA CABO VERDE)), E PARTO PREVISTO PARA 14/10/2026.

LOTE 194

MARCILENE FIV SOYSAUCE SANTA LUZIA

BRINCO: NP 37258 | RGN: BT CAB033399 | RGD: RGD 5663CR | NASC.: 12/09/2024 | GRAU DE SANGUE: 1/2 HOL + 1/2 GIR

VENDEDOR: FAZENDA SANTA LUZIA - GRUPO CABO VERDE | BETA-CASEÍNA: A2A2

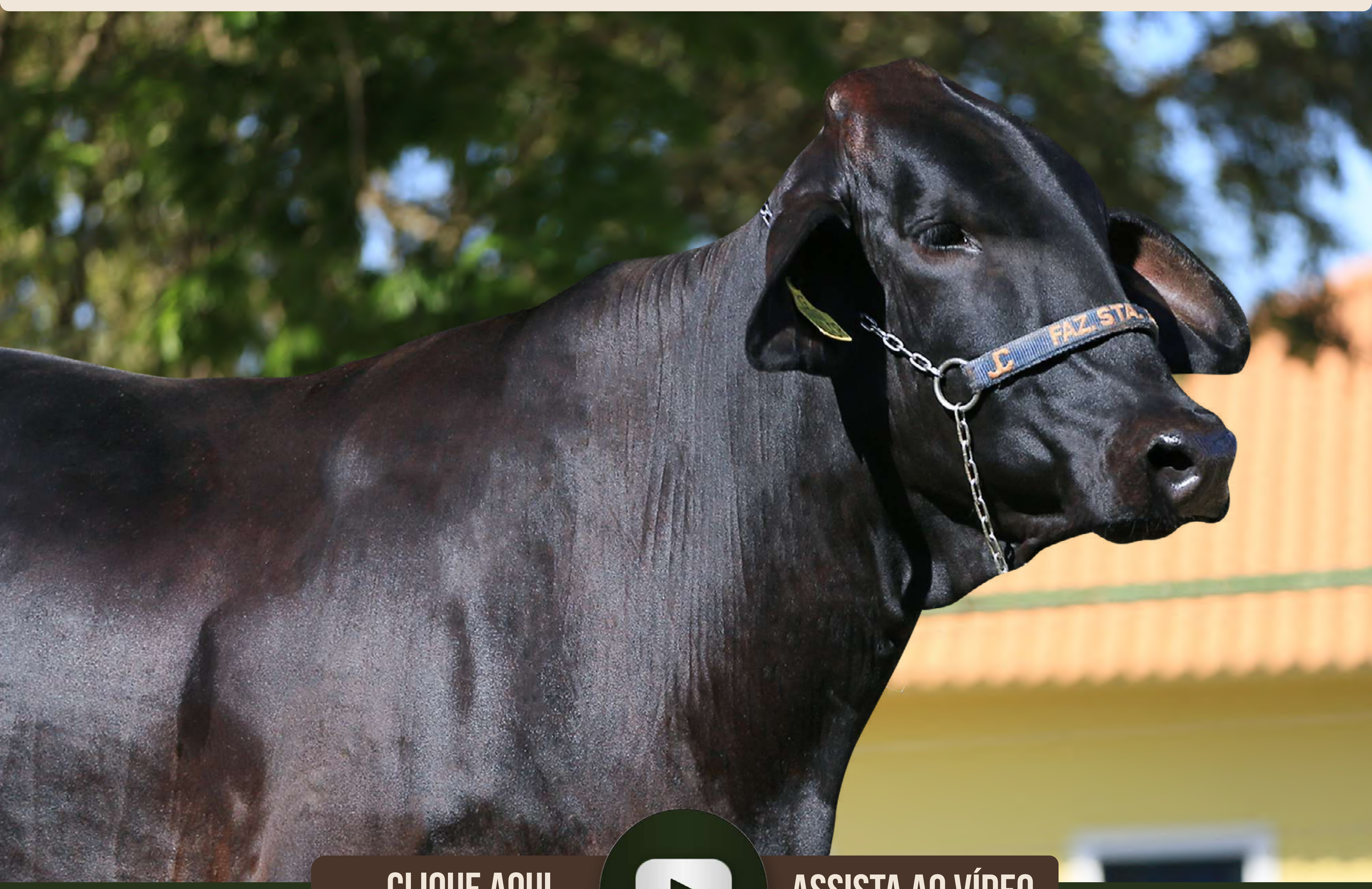

CLIQUE AQUI ASSISTA AO VÍDEO

PAI OCD PARFECT SOYSAUCE-ET

- AVÔ: SIEMERS RENGD PARFECT-ET
- AVÓ: OCD LEGACY SOY 52732-ET

MÃE EVELINE FIV CABO VERDE

LACT.: 6.865,0KG DE LEITE - A2A2

- AVÔ: GENGIS KHAN DE BRAS - RRP6097
- AVÓ: GRUYERE DE BRAS - RRP6198

LACT.: 8.347,0KG DE LEITE - A2A2

- SEGUE COM PRENHEZ CONFIRMADA DE EMBRIÃO 1/2 SANGUE (PROGÊNESIS LIFESAVER X FRATERNA FIV CABO VERDE - JCVL3397 - LACTAÇÃO: 7.099,0KG DE LEITE (JAGUAR TE DO GAVIÃO X VEGA CABO VERDE)), E PARTO PREVISTO PARA 14/10/2026.

LOTE **195**

RAFAELA FIV HAS IT ALL SANTA LUZIA

BRINCO: NP 37329 | RGN: BT CAB033470 | RGD: RGD 5825CR | NASC.: 23/09/2024 | GRAU DE SANGUE: 1/2 HOL + 1/2 GIR

VENDEDOR: FAZENDA SANTA LUZIA - GRUPO CABO VERDE

BETA-CASEÍNA: A2A2



CLIQUE AQUI — ASSISTA AO VÍDEO

AVÔ	SIEMERS RENGD PARFECT-ET	
PAI	DUCKETT PFCT HAS IT ALL-ET	
AVÓ	S-S-I DOC HAVE NOT 8784-ET	
AVÔ	ASTRO FIV CABO VERDE - JCVL215	
MÃE	CARINHOSA FIV CABO VERDE — LACT.: 8.756,0KG DE LEITE	
AVÓ	OMISKA DA PALMA - JDRB1172 — LACT.: 12.108,0KG DE LEITE - A2A2	

- SEGUE COM PRENHEZ CONFIRMADA DE EMBRIÃO 1/2 SANGUE (SANDY-VALLEY P EMPOWER-ET X LISBOA FIV CABO VERDE - JCVL4468 - LACTAÇÃO: 5.320,0KG DE LEITE (JOGRAL FIV DE BRASÍLIA X GAROA FIV CABO VERDE)), E PARTO PREVISTO PARA 14/10/2026.

LOTE **196**

CORINA FIV HAS IT ALL SANTA LUZIA

BRINCO: NP 37321 | RGN: BT CAB033462 | RGD: RGD 5458CR | NASC.: 22/09/2024 | GRAU DE SANGUE: 1/2 HOL + 1/2 GIR

VENDEDOR: FAZENDA SANTA LUZIA - GRUPO CABO VERDE

BETA-CASEÍNA: A2A2



CLIQUE AQUI ASSISTA AO VÍDEO

AVÔ	SIEMERS RENGD PARFECT-ET	
PAI	DUCKETT PFCT HAS IT ALL-ET	
AVÓ	S-S-I DOC HAVE NOT 8784-ET	
		AVÔ ASTRO FIV CABO VERDE - JCVL215
		LACT.: 8.756,0KG DE LEITE
		MÃE CARINHOSA FIV CABO VERDE
		AVÓ OMISKA DA PALMA - JDRB1172
		LACT.: 12.108,0KG DE LEITE - A2A2

- SEGUE COM PRENHEZ CONFIRMADA DE EMBRIÃO 1/2 SANGUE (BEYOND HI-HOPES-ET X ARTISTA FIV CABO VERDE - JCVL1696 - LACTAÇÃO: 8.756,0KG DE LEITE (C.A.SANSÃO X PROFANA TN V DA PALMA)), E PARTO PREVISTO PARA 28/10/2026.

LOTE **197**

VANESSA FIV WINSTON SANTA LUZIA

BRINCO: NP 37476 | RGN: BT CAB033617 | RGD: RGD 7733CS | NASC.: 16/10/2024 | GRAU DE SANGUE: 1/2 HOL + 1/2 GIR

VENDEDOR: FAZENDA SANTA LUZIA - GRUPO CABO VERDE

BETA-CASEÍNA: A2A2



CLIQUE AQUI ASSISTA AO VÍDEO

AVÔ | GENOSOURCE CAPTAIN-ET

PAI | GENOSOURCE CAP WINSTON-ET

AVÓ | GENOSOURCE WELSH 38486-ET

AVÔ | C.A.SANSÃO - KCA472

LACT.: 6.584,0KG DE LEITE - A2A2

MÃE | FRISADA FIV CABO VERDE

AVÓ | GAROA FIV CABO VERDE - JCVL300

LACT.: 10.526,0KG DE LEITE - A2A2

- SEGUE COM PRENHEZ CONFIRMADA DE EMBRIÃO 1/2 SANGUE (T-SPRUCE BYND CANNONBALL-ET X NANDA FIV CABO VERDE - JCVL5088 - (SOBERANO FIV DE BRASÍLIA X JIBA FIV DE BRASÍLIA)), E PARTO PREVISTO PARA 22/10/2026.

LOTE **198**

CAMÉLIA FIV HAS IT ALL SANTA LUZIA

BRINCO: NP 37408 | RGN: BT CAB033549 | RGD: RGD 5813CR | NASC.: 05/10/2024 | GRAU DE SANGUE: 1/2 HOL + 1/2 GIR

VENDEDOR: FAZENDA SANTA LUZIA - GRUPO CABO VERDE

BETA-CASEÍNA: A2A2



CLIQUE AQUI ASSISTA AO VÍDEO

AVÔ	SIEMERS RENGD PARFECT-ET	
PAI	DUCKETT PFCT HAS IT ALL-ET	
AVÓ	S-S-I DOC HAVE NOT 8784-ET	
AVÔ	GENGIS KHAN DE BRAS - RRP6097	
	LACT.: 7.932,0KG DE LEITE EM 365/DIAS	
MÃE	GREVE FIV CABO VERDE	
AVÓ	GAROA FIV CABO VERDE - JCVL300	
	LACT.: 10.526,0KG DE LEITE - A2A2	

- SEGUE COM PRENHEZ CONFIRMADA DE EMBRIÃO 1/2 SANGUE (SANDY-VALLEY P EMPOWER-ET X LISBOA FIV CABO VERDE - JCVL4468 - LACTAÇÃO: 5.320,0KG DE LEITE (JOGRAL FIV DE BRASÍLIA X GAROA FIV CABO VERDE)), E PARTO PREVISTO PARA 14/10/2026.

LOTE **199**

JEISIANE FIV ELON SANTA LUZIA

BRINCO: NP 36422 | RGN: BT CAB032563 | RGD: RGD 5315CR | NASC.: 30/05/2024 | GRAU DE SANGUE: 1/2 HOL + 1/2 GIR

VENDEDOR: FAZENDA SANTA LUZIA - GRUPO CABO VERDE

BETA-CASEÍNA: A2A2

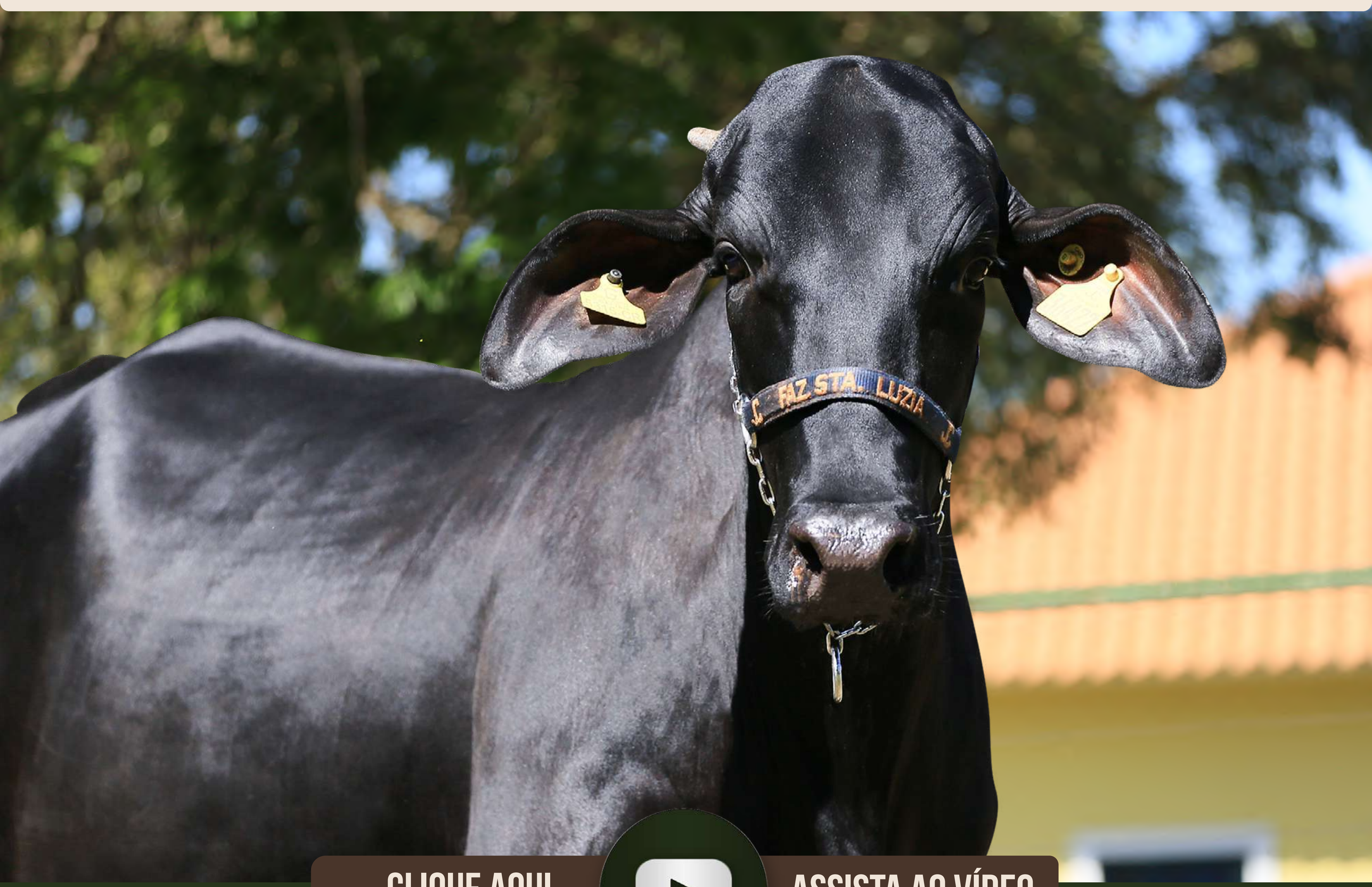

CLIQUE AQUI ASSISTA AO VÍDEO

AVÔ	K-STYLE TARINO SPARTACUS-ET	
PAI	S-S-I SPARTACUS ELON-ET	
AVÓ	S-S-I MOOLA 8001 10061-ET	
		AVÔ JAGUAR TE DO GAVIÃO
		LACT.: 7.903,0KG DE LEITE - A2A2
		MÃE CAYFA FIV CABO VERDE
		AVÓ PAINEIRA DA CAL - CAL4798
		LACT.: 7.708,0KG DE LEITE - A2A2

- SEGUE COM PRENHEZ CONFIRMADA DE EMBRIÃO 1/2 SANGUE (BEYOND HI-PRAISE-ET X LIGADA FIV CABO VERDE - JCVL4758 - (ANTONIONE FIV CABO VERDE X JIBA FIV DE BRASÍLIA)), E PARTO PREVISTO PARA 22/10/2026.

LOTE **200**

PROTEINA FIV CHEW-P SANTA LUZIA

BRINCO: NP 37198 | RGN: BT CAB033339 | RGD: RGD 5292CR | NASC.: 06/09/2024 | GRAU DE SANGUE: 1/2 HOL + 1/2 GIR

VENDEDOR: FAZENDA SANTA LUZIA - GRUPO CABO VERDE

BETA-CASEÍNA: A2A2



CLIQUE AQUI ASSISTA AO VÍDEO

AVÔ | TTM SS RENEGADE EXTRA-P-ET

PAI | PENN-ENGLAND CHEW-P-ET

AVÓ | PENN-ENGLAND CANDY 15944P

AVÔ | GENGIS KHAN DE BRAS - RRP6097

LACT.: 8.632,0KG DE LEITE - A2A2

MÃE | DOMINADA FIV CABO VERDE

AVÓ | VARSÓVIA FIV CABO VERDE

LACT.: 10.135,0KG LEITE - A2A2

- SEGUE COM PRENHEZ CONFIRMADA DE EMBRIÃO 1/2 SANGUE (GENOSOURCE BRONCO-ET X HILARIA FIV CABO VERDE - JCVL3956 - LACTAÇÃO: 8.963,0KG DE LEITE (JAGUAR TE DO GAVIÃO X AMÁLIA CABO VERDE)), E PARTO PREVISTO PARA 14/10/2026.

LOTE **202**

EPOPÉIA FIV ELON SANTA LUZIA

BRINCO: NP 36509 | RGN: BT CAB032650 | RGD: RGD 5310CR | NASC.: 06/06/2024 | GRAU DE SANGUE: 1/2 HOL + 1/2 GIR

VENDEDOR: FAZENDA SANTA LUZIA - GRUPO CABO VERDE

BETA-CASEÍNA: A2A2

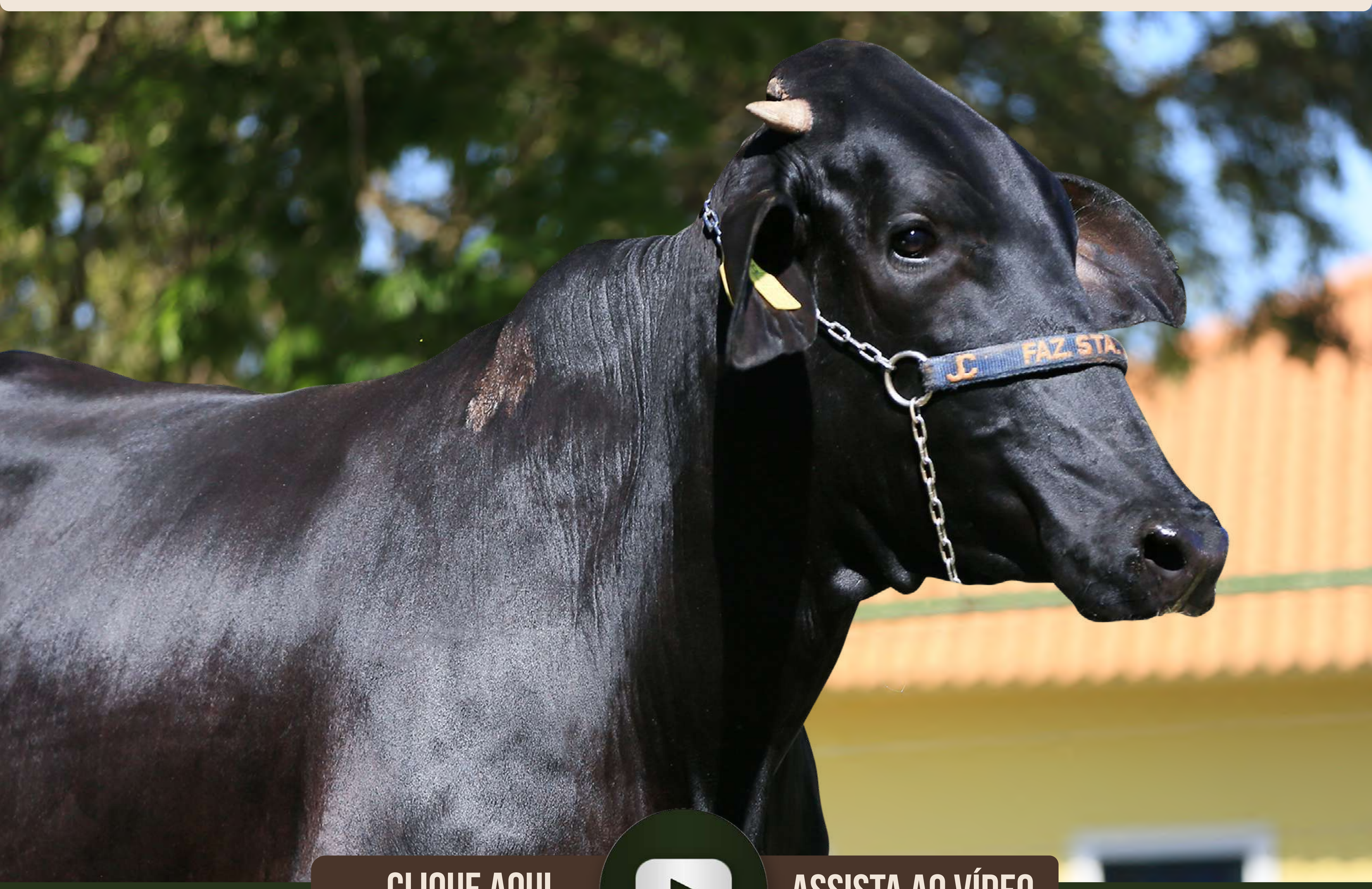

CLIQUE AQUI ASSISTA AO VÍDEO

AVÔ	K-STYLE TARINO SPARTACUS-ET	
PAI	S-S-I SPARTACUS ELON-ET	
AVÓ	S-S-I MOOLA 8001 10061-ET	
AVÔ	FARDO FIV F.MUTUM - MUT697	
	LACT.: 5.245,0KG DE LEITE - A2A2	
MÃE	BARBOSA FIV CABO VERDE	
AVÓ	JIBA FIV DE BRASÍLIA - RRP6875	
	LACT.: 13.177,0KG DE LEITE - A2A2	

- SEGUE COM PRENHEZ CONFIRMADA DE EMBRIÃO 1/2 SANGUE (S-S-I BG PARFECT PEARCE-ET X ADRIELE FIV CABO VERDE - JCVL1875 - LACTAÇÃO: 7.991,0KG DE LEITE (C.A.SANSÃO X JIBA FIV DE BRASÍLIA)), E PARTO PREVISTO PARA 24/09/2026.

LOTE **203**

MARGARIDA FIV HAS IT ALL SANTA LUZIA

BRINCO: NP 37252 | RGN: BT CAB033393 | RGD: RGD 7822CS | NASC.: 12/09/2024 | GRAU DE SANGUE: 1/2 HOL + 1/2 GIR

VENDEDOR: FAZENDA SANTA LUZIA - GRUPO CABO VERDE

BETA-CASEÍNA: A2A2

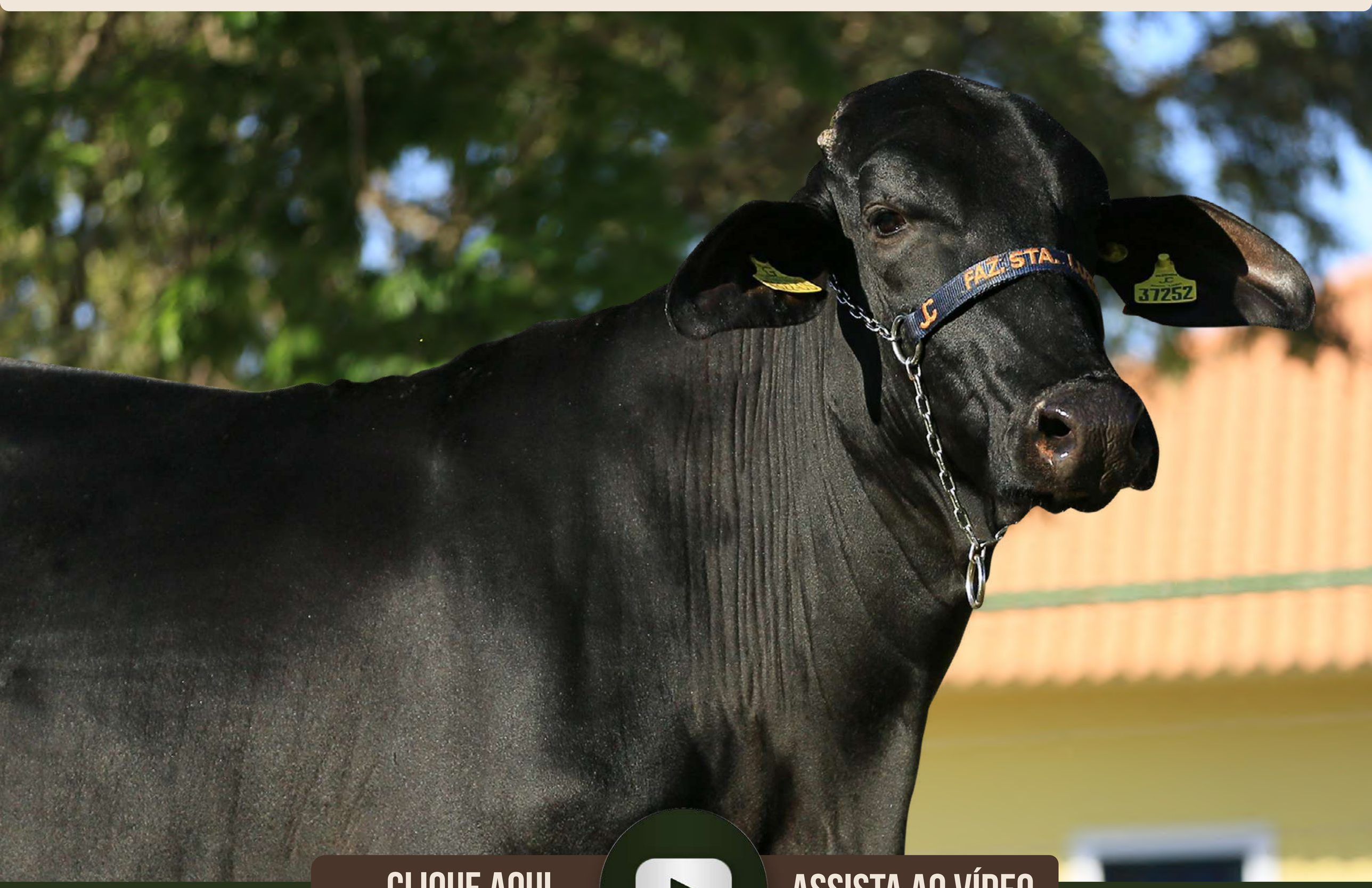

CLIQUE AQUI ASSISTA AO VÍDEO

AVÔ	SIEMERS RENGD PARFECT-ET	AVÔ	GENGIS KHAN DE BRAS - RRP6097
PAI	DUCKETT PFCT HAS IT ALL-ET	MÃE	EVELINE FIV CABO VERDE LACT.: 6.865,0KG DE LEITE - A2A2
AVÓ	S-S-I DOC HAVE NOT 8784-ET	AVÓ	GRUYERE DE BRAS - RRP6198 LACT.: 8.347,0KG DE LEITE - A2A2

- SEGUE COM PRENHEZ CONFIRMADA DE EMBRIÃO 1/2 SANGUE (PROGÊNESIS LIFESAVER X FRATERNA FIV CABO VERDE - JCVL3397 - LACTAÇÃO: 7.099,0KG DE LEITE (JAGUAR TE DO GAVIÃO X VEGA CABO VERDE)), E PARTO PREVISTO PARA 14/10/2026.

LOTE **204**

MURALHA FIV WINSTON SANTA LUZIA

BRINCO: NP 36561 | RGN: BT CAB032702 | RGD: RGD 5342CR | NASC.: 11/06/2024 | GRAU DE SANGUE: 1/2 HOL + 1/2 GIR

VENDEDOR: FAZENDA SANTA LUZIA - GRUPO CABO VERDE

BETA-CASEÍNA: A2A2



CLIQUE AQUI — ASSISTA AO VÍDEO

PAI GENOSOURCE CAP WINSTON-ET

- AVÔ: GENOSOURCE CAPTAIN-ET
- AVÓ: GENOSOURCE WELSH 38486-ET

MÃE FELIZ FIV CABO VERDE

LACT.: 8.081,0KG DE LEITE - A2A2

- AVÔ: GENGIS KHAN DE BRAS - RRP6097
- AVÓ: JIBA FIV DE BRASÍLIA - RRP6875

LACT.: 13.177,0KG DE LEITE - A2A2

- SEGUE COM PRENHEZ CONFIRMADA DE EMBRIÃO 1/2 SANGUE (SANDY-VALLEY ESQUIRE-ET X GAITA FIV CABO VERDE - JCVL3557 - LACTAÇÃO: 8.039,0KG DE LEITE (CARIÁ FIV CABO VERDE X ACAJÁ FIV CABO VERDE)), E PARTO PREVISTO PARA 24/09/2026.

LOTE **205**

LAVINIA FIV JERICK SANTA LUZIA

BRINCO: NP 37315 | RGN: BT CAB033456 | RGD: RGD 7735CS | NASC.: 21/09/2024 | GRAU DE SANGUE: 1/2 HOL + 1/2 GIR

VENDEDOR: FAZENDA SANTA LUZIA - GRUPO CABO VERDE

BETA-CASEÍNA: A2A2



CLIQUE AQUI ASSISTA AO VÍDEO

AVÔ	GENOSOURCE CAPTAIN-ET	AVÔ	C.A.SANSÃO - KCA472
PAI	GENOSOURCE CAP JERICK-ET	MÃE	ERCA FIV CABO VERDE LACT.: 6.565,0KG DE LEITE - A2A2
AVÓ	GENOSOURCE NCAP 22267-ET	AVÓ	JIBA FIV DE BRASÍLIA - RRP6875 LACT.: 13.177,0KG DE LEITE - A2A2

- SEGUE COM PRENHEZ CONFIRMADA DE EMBRIÃO 1/2 SANGUE (GENOSOURCE BRONCO-ET X ERCA FIV CABO VERDE - JCVL3124 - LACTAÇÃO: 6.565,0KG DE LEITE (C.A.SANSÃO X JIBA FIV DE BRASÍLIA)), E PARTO PREVISTO PARA 28/10/2026.

LOTE **206**

GABRIELA FIV CLARO SANTA LUZIA

BRINCO: NP 37491 | RGN: BT CAB033632 | RGD: RGD 7821CS | NASC.: 18/10/2024 | GRAU DE SANGUE: 1/2 HOL + 1/2 GIR

VENDEDOR: FAZENDA SANTA LUZIA - GRUPO CABO VERDE

BETA-CASEÍNA: A2A2



CLIQUE AQUI — ASSISTA AO VÍDEO

PAI ELGA FIV CABO VERDE

AVÔ: ASTRO FIV CABO VERDE - JCVL215

AVÓ: JIBA FIV DE BRASÍLIA - RRP6875

MÃE ELGA FIV CABO VERDE

LACT.: 5.835,0KG DE LEITE - A2A2

AVÔ: ASTRO FIV CABO VERDE - JCVL215

AVÓ: JIBA FIV DE BRASÍLIA - RRP6875

LACT.: 13.177,0KG DE LEITE - A2A2

- SEGUE COM PRENHEZ CONFIRMADA DE EMBRIÃO 1/2 SANGUE (GENOSOURCE BRONCO-ET X ERCA FIV CABO VERDE - JCVL3124 - LACTAÇÃO: 6.565,0KG DE LEITE (C.A.SANSÃO X JIBA FIV DE BRASÍLIA)), E PARTO PREVISTO PARA 28/10/2026.

LOTE **207**

VANY FIV TONKA SANTA LUZIA

BRINCO: NP 36064 | RGN: BT CAB032210 | RGD: RGD 7971C0 | NASC.: 14/04/2024 | GRAU DE SANGUE: 1/2 HOL + 1/2 GIR

VENDEDOR: FAZENDA SANTA LUZIA - GRUPO CABO VERDE

BETA-CASEÍNA: A2A2

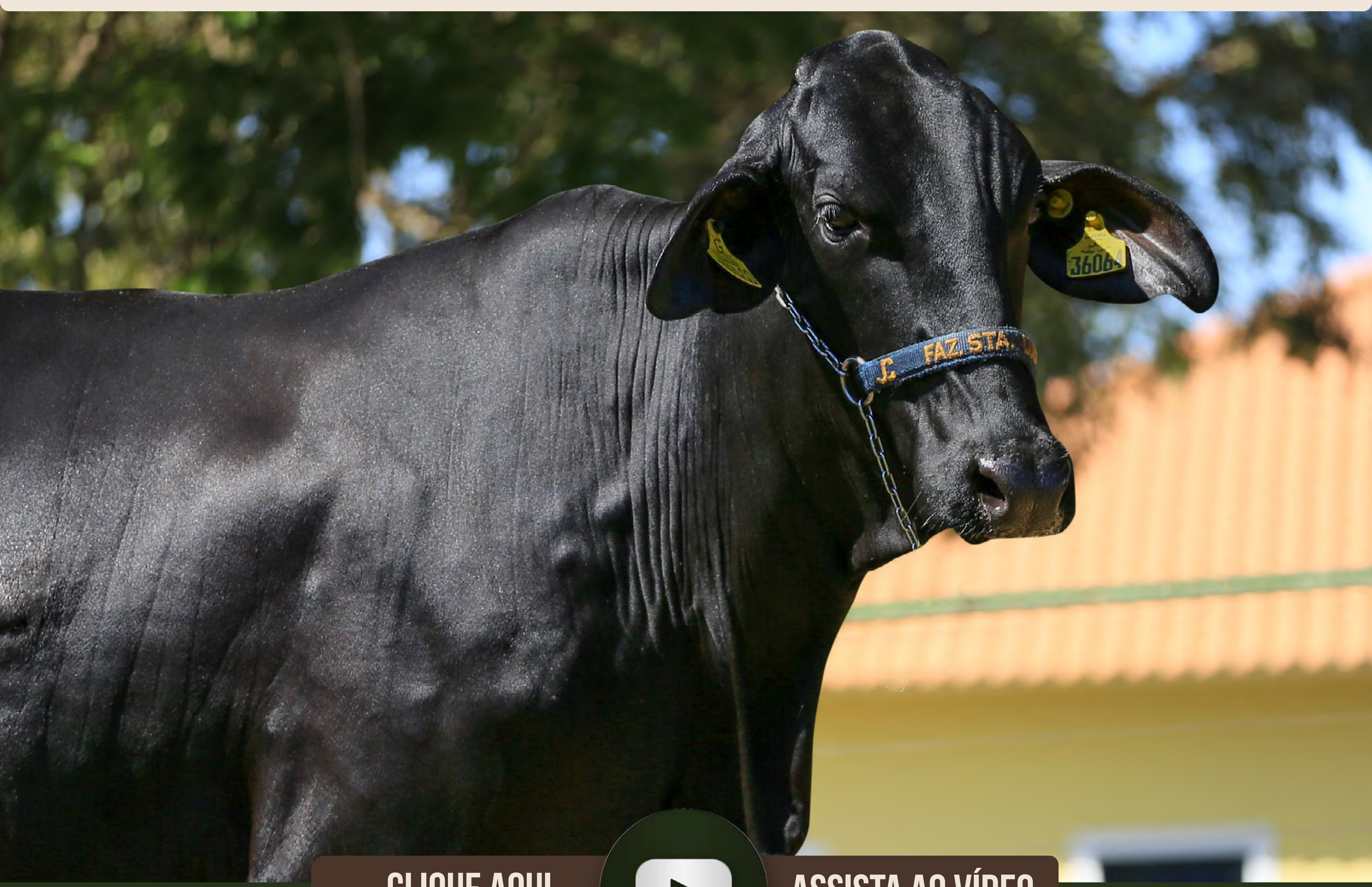

CLIQUE AQUI ASSISTA AO VÍDEO

AVÔ	PROGÊNESIS PYRAMID	AVÔ	JAGUAR TE DO GAVIÃO
PAI	OCD TONKA-ET	MÃE	CECITA CABO VERDE - JCVL2274 (LACT.: 8.152,0KG DE LEITE)
AVÓ	OCD PINNACLE TAYA 44974-ET	AVÓ	ZELLY FIV CABO VERDE (JCVL 1600)

- SEGUE COM PRENHEZ CONFIRMADA DE EMBRIÃO 1/2 SANGUE (PENN-ENGLAND CHEW-P ET X BRUNA TN1 CABO VERDE - JCVL3920 - (JAGUAR TE DO GAVIÃO X PAINEIRA DA CAL)), E PARTO PREVISTO PARA 14/10/2026.

LOTE **208**

CIBELE FIV STORMY SANTA LUZIA

BRINCO: NP 35551 | RGN: BT CAB031729 | RGD: RGD 1469CL | NASC.: 22/02/2024 | GRAU DE SANGUE: 1/2 HOL + 1/2 GIR

VENDEDOR: FAZENDA SANTA LUZIA - GRUPO CABO VERDE

BETA-CASEÍNA: A2A2

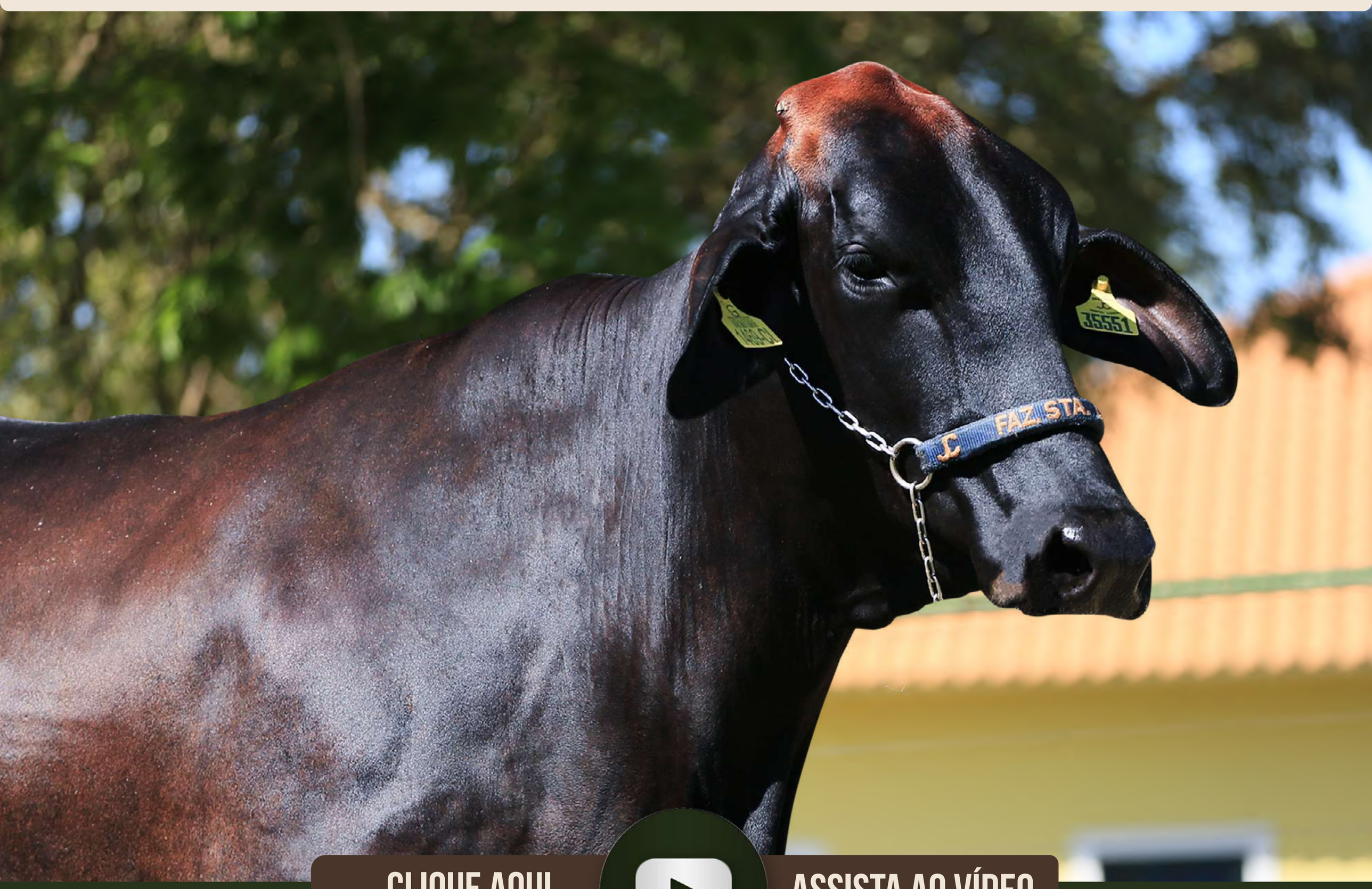

CLIQUE AQUI ASSISTA AO VÍDEO

PAI DENOVO 17055 STORMY-ET

AVÔ: DENOVO 2981 SHELDON-ET

AVÓ: DENOVO MATTERS 7467-ET

MÃE GLÓRIA FIV CABO VERDE

AVÔ: GENGIS KHAN DE BRAS - RRP6097 — LACT.: 10.321,0KG DE LEITE - A2A2

AVÓ: BRUNA FIV CABO VERDE — LACT.: 13.117,0KG DE LEITE - A2A2

- SEGUE COM PRENHEZ CONFIRMADA DE EMBRIÃO 1/2 SANGUE (T-SPRUCE BYND CANNONBALL-ET X NANDA FIV CABO VERDE - JCVL5088 - (SOBERANO FIV DE BRASÍLIA X JIBA FIV DE BRASÍLIA)), E PARTO PREVISTO PARA 22/10/2026.

LOTE **209**

BEBEL FIV HAS IT ALL SANTA LUZIA

BRINCO: NP 37192 | RGN: BT CAB033333 | RGD: RGD 5838CR | NASC.: 05/09/2024 | GRAU DE SANGUE: 1/2 HOL + 1/2 GIR

VENDEDOR: FAZENDA SANTA LUZIA - GRUPO CABO VERDE

BETA-CASEÍNA: A2A2

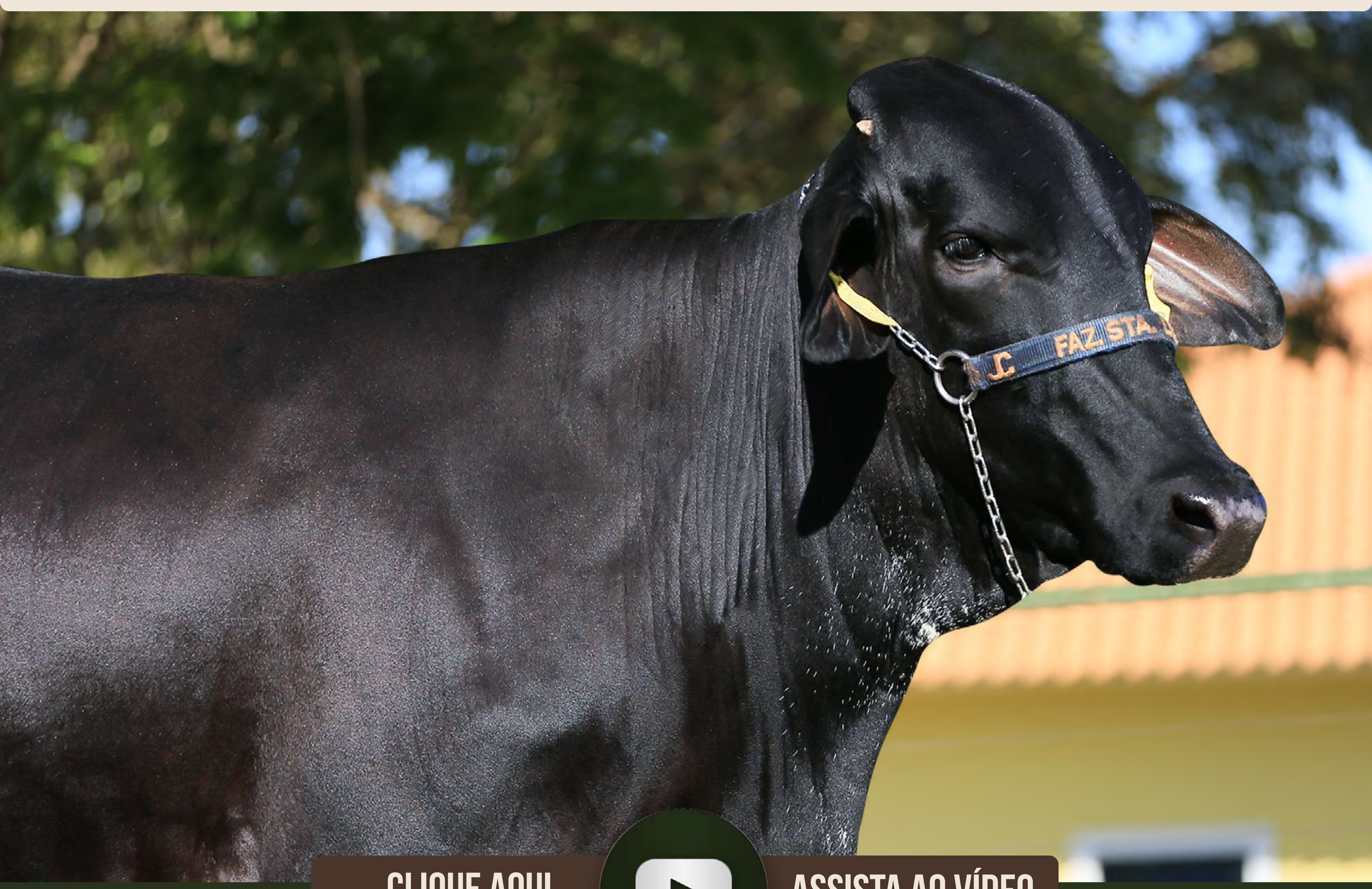

CLIQUE AQUI ASSISTA AO VÍDEO

AVÔ: SIEMERS RENGD PARFECT-ET

PAI: DUCKETT PFCT HAS IT ALL-ET

AVÓ: S-S-I DOC HAVE NOT 8784-ET

AVÔ: JAGUAR TE DO GAVIÃO

LACT.: 7.858,0KG DE LEITE

MÃE: CASSIMIRA FIV CABO VERDE

AVÓ: MIRAGEM II FIV - RCPO158

LACT.: 13.194,0KG DE LEITE - A2A2

- SEGUE COM PRENHEZ CONFIRMADA DE EMBRIÃO 1/2 SANGUE (GENOSOURCE BRONCO-ET X ERCA FIV CABO VERDE - JCVL3124 - LACTAÇÃO: 6.565,0KG DE LEITE (C.A.SANSÃO X JIBA FIV DE BRASÍLIA)), E PARTO PREVISTO PARA 28/10/2026.

LOTE **210**

NIKITA FIV HAS IT ALL SANTA LUZIA

BRINCO: NP 37191 | RGN: BT CAB033332 | RGD: RGD 5667CR | NASC.: 05/09/2024 | GRAU DE SANGUE: 1/2 HOL + 1/2 GIR

VENDEDOR: FAZENDA SANTA LUZIA - GRUPO CABO VERDE

BETA-CASEÍNA: A2A2



CLIQUE AQUI ASSISTA AO VÍDEO

AVÔ	SIEMERS RENGD PARFECT-ET	
PAI	DUCKETT PFCT HAS IT ALL-ET	
AVÓ	S-S-I DOC HAVE NOT 8784-ET	
AVÔ	JAGUAR TE DO GAVIÃO	
MÃE	ALICCIA CABO VERDE	LACT.: 7.324,0KG DE LEITE - A2A2
AVÓ	MIRAGEM II FIV - RCP0158	LACT.: 13.194,0KG DE LEITE - A2A2

- SEGUE COM PRENHEZ CONFIRMADA DE EMBRIÃO 1/2 SANGUE (SIEMERS DOC HANCOCK X LICENÇA FIV CABO VERDE - JCVL4392 - LACTAÇÃO: 8.416,KG DE LEITE (RADAR DOS POÇÕES X BERTA CABO VERDE)), E PARTO PREVISTO PARA 14/10/2026.

LOTE **211**

ESTRELA FIV HAS IT ALL SANTA LUZIA

BRINCO: NP 37000 | RGN: BT CAB033141 | RGD: RGD 5687CR | NASC.: 12/08/2024 | GRAU DE SANGUE: 1/2 HOL + 1/2 GIR

VENDEDOR: FAZENDA SANTA LUZIA - GRUPO CABO VERDE

BETA-CASEÍNA: A2A2

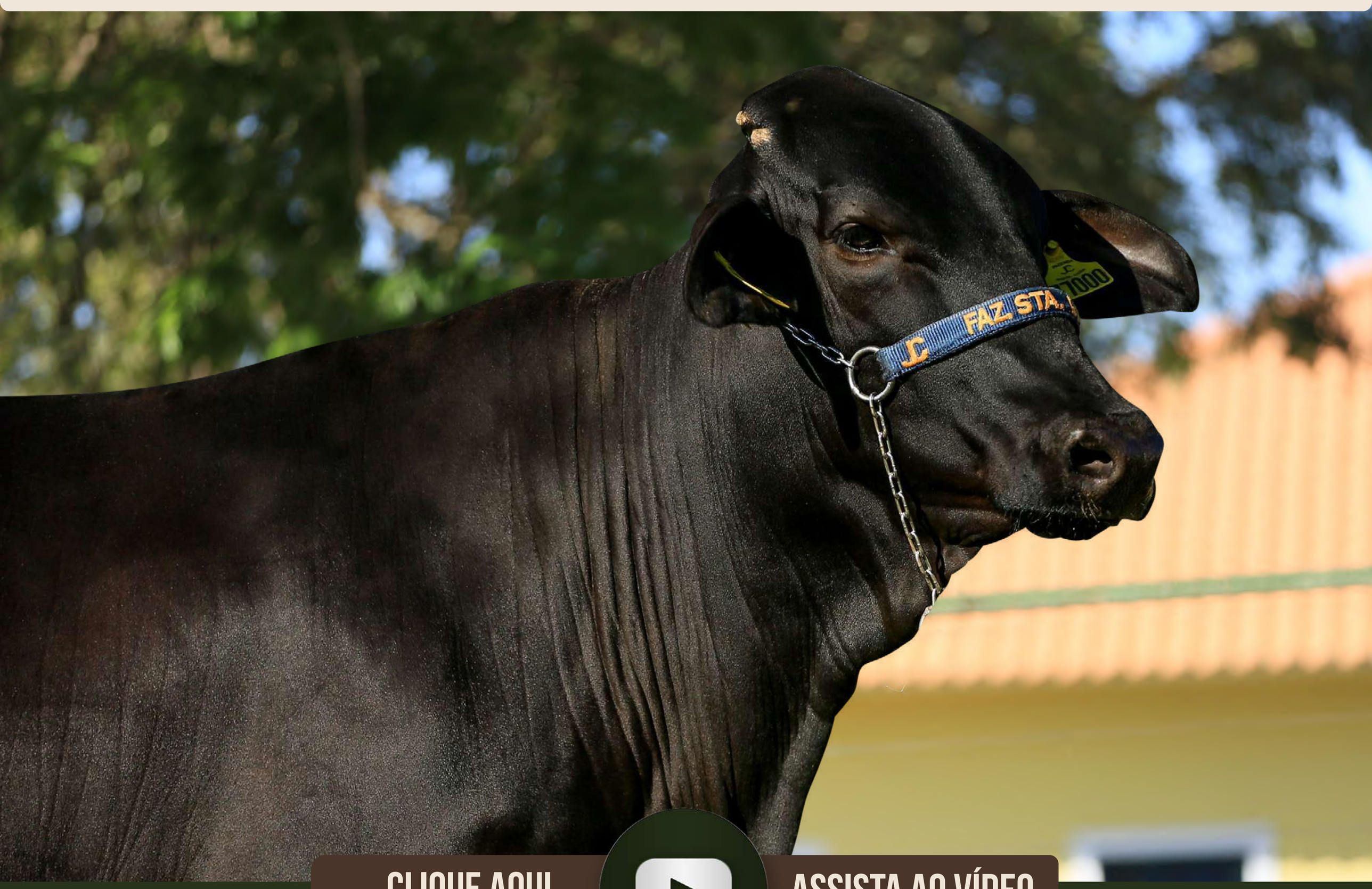

CLIQUE AQUI ASSISTA AO VÍDEO

AVÔ	SIEMERS RENGD PARFECT-ET	AVÔ	GENGIS KHAN DE BRAS - RRP6097
PAI	DUCKETT PFCT HAS IT ALL-ET	MÃE	FITA FIV CABO VERDE - JCVL3371
AVÓ	S-S-I DOC HAVE NOT 8784-ET	AVÓ	JIBA FIV DE BRASÍLIA - RRP6875

LACT.: 13.177,0KG DE LEITE - A2A2

- SEGUE COM PRENHEZ CONFIRMADA DE EMBRIÃO 1/2 SANGUE (SIEMERS DOC HANCOCK X LICENÇA FIV CABO VERDE - JCVL4392 - LACTAÇÃO: 8.416,KG DE LEITE (RADAR DOS POÇÕES X BERTA CABO VERDE)), E PARTO PREVISTO PARA 14/10/2026.

LOTE **212**

ESTRELA FIV HAS IT ALL SANTA LUZIA

BRINCO: NP 37000 | RGN: BT CAB033141 | RGD: RGD 5687CR | NASC.: 12/08/2024 | GRAU DE SANGUE: 1/2 HOL + 1/2 GIR

VENDEDOR: FAZENDA SANTA LUZIA - GRUPO CABO VERDE

BETA-CASEÍNA: A2A2



CLIQUE AQUI ASSISTA AO VÍDEO

PAI DUCKETT PFCT HAS IT ALL-ET

AVÔ: SIEMERS RENGD PARFECT-ET

AVÓ: S-S-I DOC HAVE NOT 8784-ET

MÃE FITA FIV CABO VERDE - JCVL3371

AVÔ: GENGIS KHAN DE BRAS - RRP6097

AVÓ: JIBA FIV DE BRASÍLIA - RRP6875

LACT.: 13.177,0KG DE LEITE - A2A2

- SEGUE COM PRENHEZ CONFIRMADA DE EMBRIÃO 1/2 SANGUE (SIEMERS DOC HANCOCK X LICENÇA FIV CABO VERDE - JCVL4392 - LACTAÇÃO: 8.416,KG DE LEITE (RADAR DOS POÇÕES X BERTA CABO VERDE)), E PARTO PREVISTO PARA 14/10/2026.

LOTE **213**

KIARA FIV MAXIMUS SANTA LUZIA

BRINCO: NP 36342 | RGN: BT CAB032843 | RGD: RGD 5535CR | NASC.: 23/05/2024 | GRAU DE SANGUE: 1/2 HOL + 1/2 GIR

VENDEDOR: FAZENDA SANTA LUZIA - GRUPO CABO VERDE

BETA-CASEÍNA: A2A2

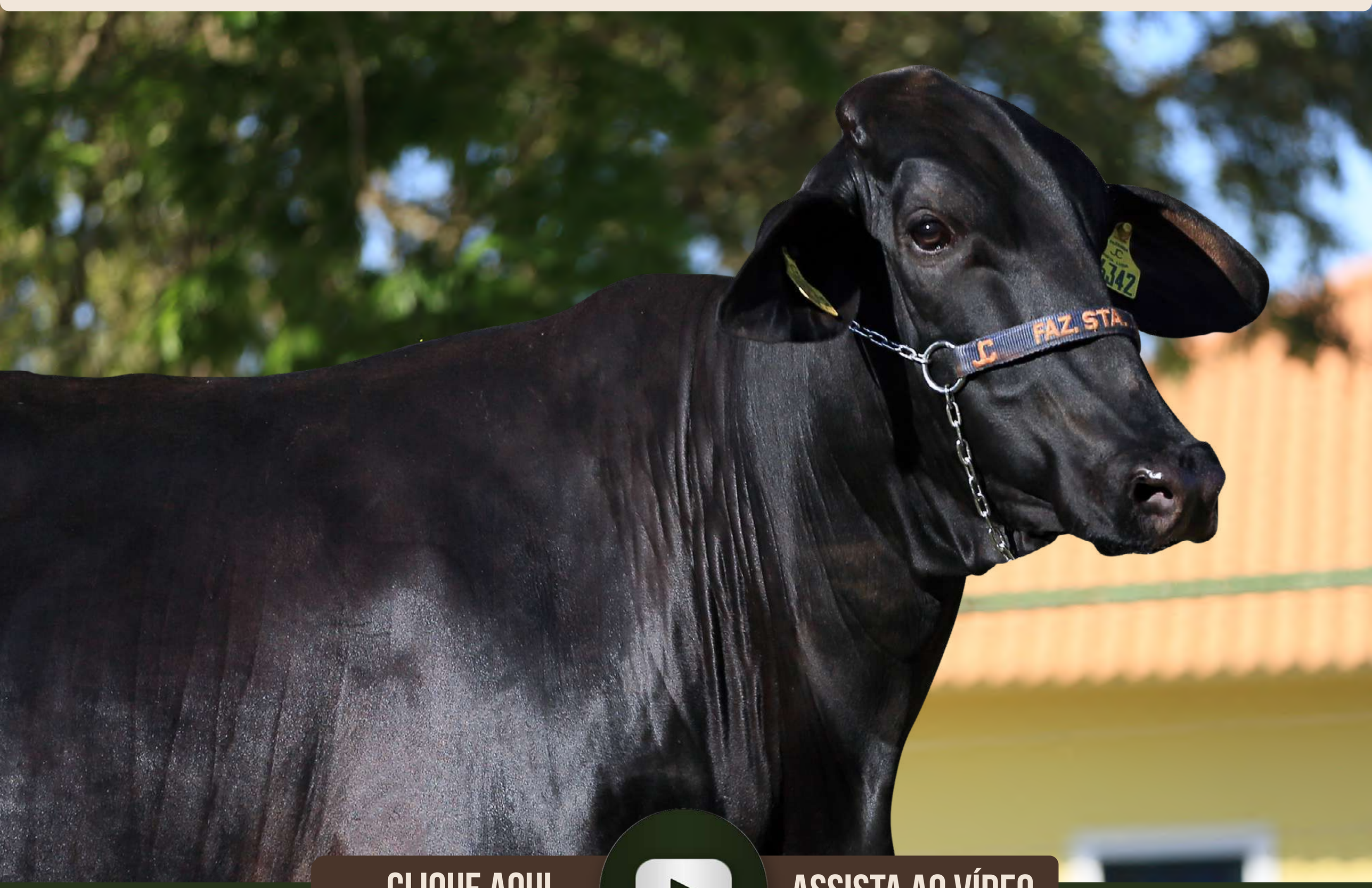

CLIQUE AQUI ASSISTA AO VÍDEO

AVÔ	PINE-TREE ACURA-ET		
PAI	WET ACURA MAXIMUS-ET		
AVÓ	WET MATTERS MARGIE-ET		
		AVÔ	JAGUAR TE DO GAVIÃO
		MÃE	BRUNA TN2 CABO VERDE — LACT.: 9.348,0KG DE LEITE - A2A2
		AVÓ	PAINEIRA DA CAL - CAL4798 — LACT.: 7.708,0KG DE LEITE - A2A2

- SEGUE COM PRENHEZ CONFIRMADA DE EMBRIÃO 1/2 SANGUE (PROGÊNESIS LIFESAVER X FRATERNA FIV CABO VERDE - JCVL3397 - LACTAÇÃO: 7.099,0KG DE LEITE (JAGUAR TE DO GAVIÃO X VEGA CABO VERDE)), E PARTO PREVISTO PARA 14/10/2026.

LOTE **214**

NAIR FIV HAS IT ALL SANTA LUZIA

BRINCO: NP 37234 | RGN: BT CAB033375 | RGD: RGD 5759CR | NASC.: 10/09/2024 | GRAU DE SANGUE: 1/2 HOL + 1/2 GIR

VENDEDOR: FAZENDA SANTA LUZIA - GRUPO CABO VERDE

BETA-CASEÍNA: A2A2

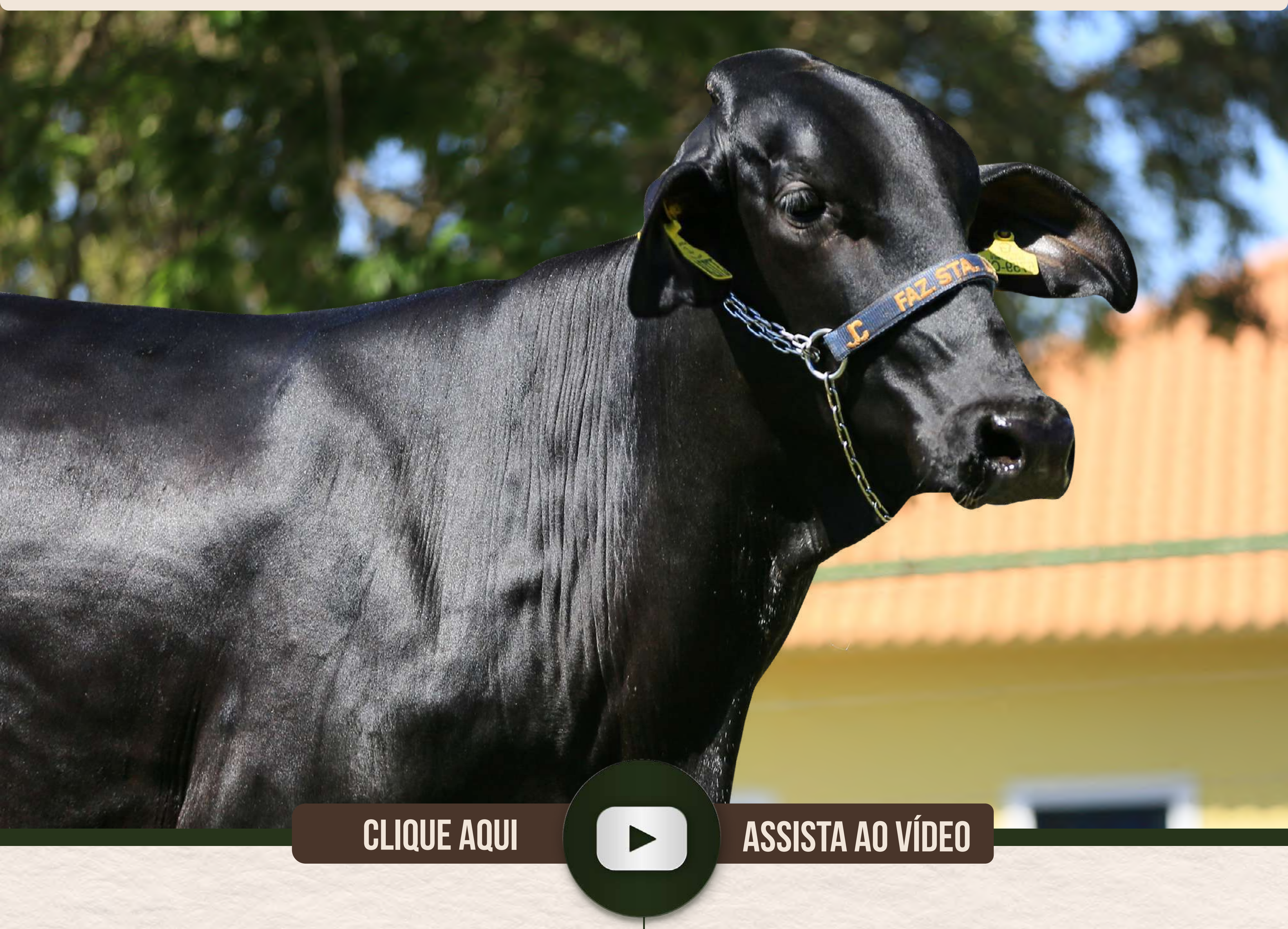

CLIQUE AQUI ASSISTA AO VÍDEO

AVÔ | SIEMERS RENGD PARFECT-ET

PAI | DUCKETT PFCT HAS IT ALL-ET

AVÓ | S-S-I DOC HAVE NOT 8784-ET

AVÔ | JAGUAR TE DO GAVIÃO

LACT.: 7.858,0KG DE LEITE

MÃE | CASSIMIRA FIV CABO VERDE

AVÓ | MIRAGEM II FIV - RCPO158

LACT.: 13.194,0KG DE LEITE - A2A2

- SEGUE COM PRENHEZ CONFIRMADA DE EMBRIÃO 1/2 SANGUE (SIEMERS RZ PAZZLE 34954-ET X DOLAR FIV CABO VERDE - JCVL2954 - LACTAÇÃO: 7.513,0KG DE LEITE (JAGUAR TE DO GAVIÃO X VIAFARA CABO VERDE)), E PARTO PREVISTO PARA 01/10/2026.

LOTE **215**

FORTALEZA FIV SOYSAUCE SANTA LUZIA

BRINCO: NP 36990 | RGN: BT CAB033131 | RGD: RGD 5807CR | NASC.: 10/08/2024 | GRAU DE SANGUE: 1/2 HOL + 1/2 GIR

VENDEDOR: FAZENDA SANTA LUZIA - GRUPO CABO VERDE

BETA-CASEÍNA: A2A2

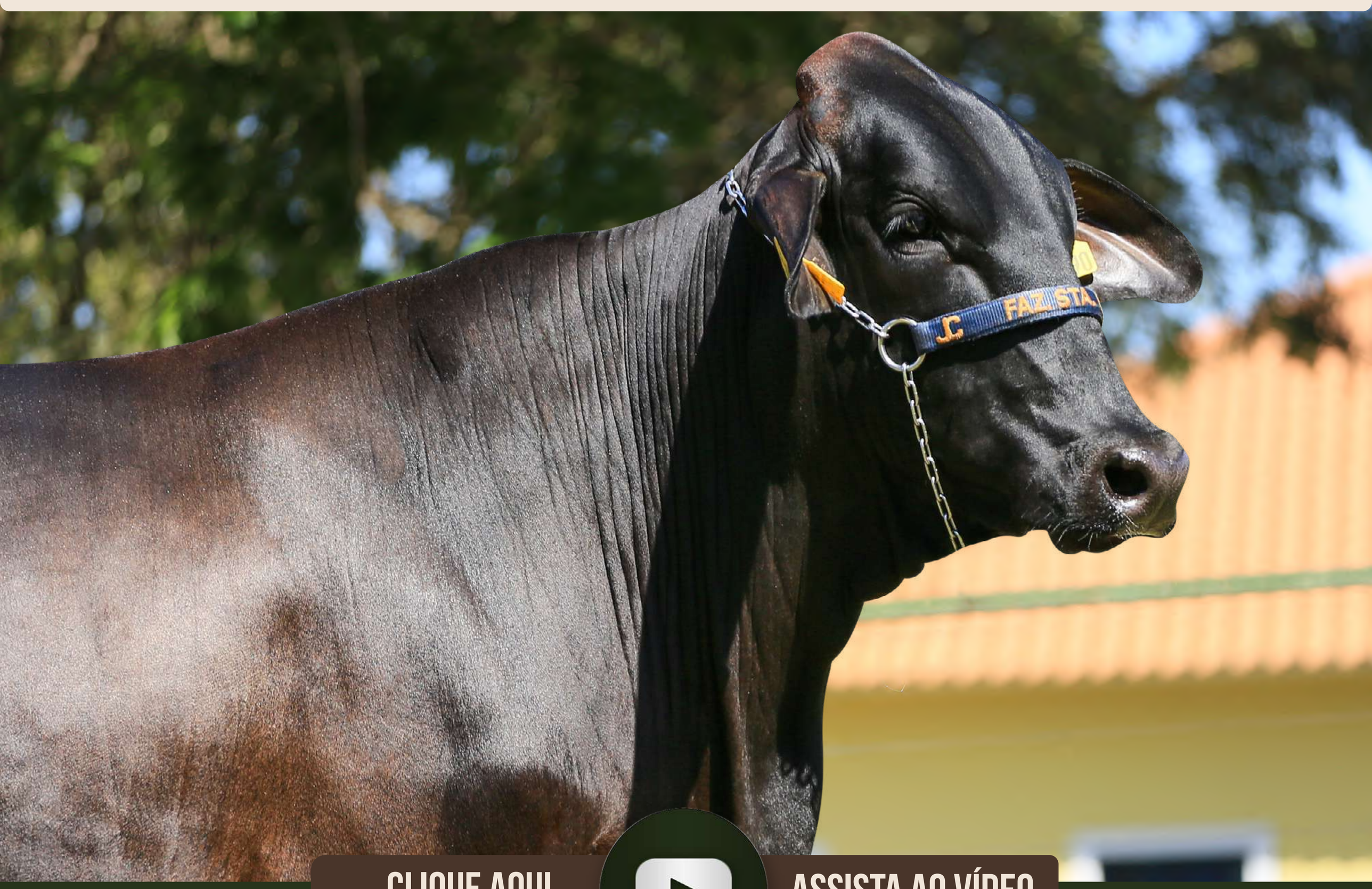

CLIQUE AQUI ASSISTA AO VÍDEO

PAI OCD PARFECT SOYSAUCE-ET

AVÔ SIEMERS RENGD PARFECT-ET

AVÓ OCD LEGACY SOY 52732-ET

MÃE CAYFA FIV CABO VERDE

AVÔ JAGUAR TE DO GAVIÃO

LACT.: 7.903,0KG DE LEITE - A2A2

AVÓ PAINEIRA DA CAL - CAL4798

LACT.: 7.708,0KG DE LEITE - A2A2

- SEGUE COM PRENHEZ CONFIRMADA DE EMBRIÃO 1/2 SANGUE (SANDY-VALLEY P EMPOWER-ET X LISBOA FIV CABO VERDE - JCVL4468 - LACTAÇÃO: 5.320,0KG DE LEITE (JOGRAL FIV DE BRASÍLIA X GAROA FIV CABO VERDE)), E PARTO PREVISTO PARA 14/10/2026.

LOTE **251**

JUMARA FIV STORMY SANTA LUZIA

BRINCO: NP 36000 | RGN: BT CAB032146 | RGD: RGD 5379C0 | NASC.: 05/04/2024 | GRAU DE SANGUE: 3/4 HOL + 1/4 GIR

VENDEDOR: FAZENDA SANTA LUZIA - GRUPO CABO VERDE

BETA-CASEÍNA: A2A2

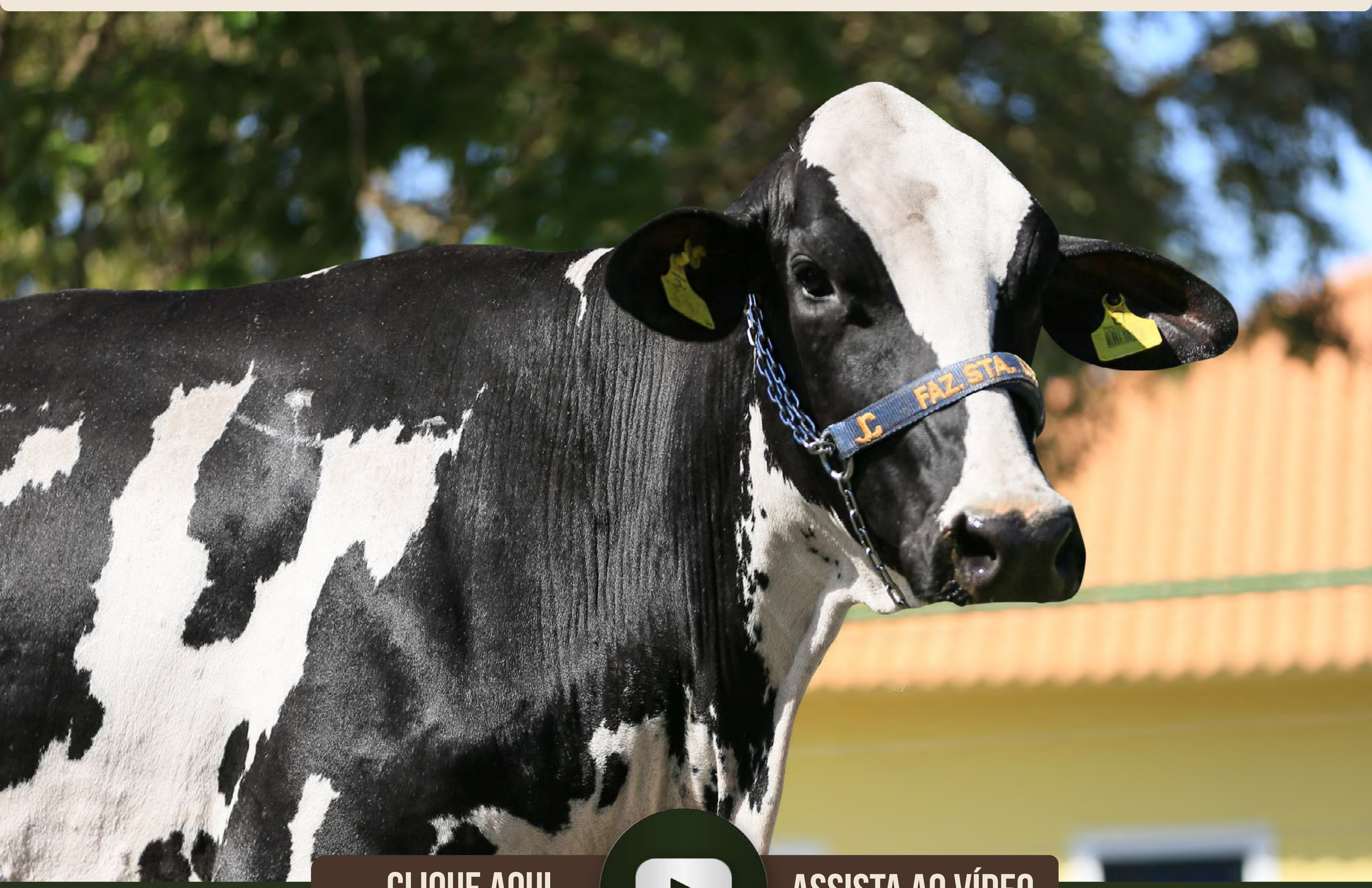

CLIQUE AQUI ASSISTA AO VÍDEO

AVÔ	DENOVO 2981 SHELDON-ET	
PAI	DENOVO 17055 STORMY-ET	
AVÓ	DENOVO MATTERS 7467-ET	
	BACON-HILL MONTROSS-ET	AVÔ
	LACT.: 12.286,0KG DE LEITE	
	FESTEJA FIV MONTROSS CABO VERDE	MÃE
	JIBA FIV DE BRASÍLIA - RRP6875	AVÓ
	LACT.: 13.177,0KG DE LEITE - A2A2	

- SEGUE COM PRENHEZ CONFIRMADA DE EMBRIÃO 3/4 SANGUE (DENOVO 17055 STORMY-ET X HOMOGÊNEA FIV HONDA CABO VERDE - 8659BT - LACTAÇÃO: 8.481,0KG DE LEITE (N-SPRINGHOPE HONDA-ET X CORAL FIV CABO VERDE)), E PARTO PREVISTO PARA 22/10/2026.

LOTE **252**

JÓIA FIV ROSWELL SANTA LUZIA

BRINCO: NP 37044 | RGN: BT CAB033185 | RGD: RGD 7752CS | NASC.: 19/08/2024 | GRAU DE SANGUE: 3/4 HOL + 1/4 GIR

VENDEDOR: FAZENDA SANTA LUZIA - GRUPO CABO VERDE

BETA-CASEÍNA: A2A2



CLIQUE AQUI ASSISTA AO VÍDEO

PAI SANDY-VALLEY T ROSWELL-ET

AVÔ LEANINGHOUSE TAOS-ET

AVÓ SANDY-VALLEY EDITH-ET

MÃE GISLENE FIV MONTROSS CABO VERDE

AVÔ BACON-HILL MONTROSS-ET

LACT.: 8.875,0KG DE LEITE

AVÓ GAROA FIV CABO VERDE - JCVL300

LACT.: 10.526,0KG DE LEITE - A2A2

- SEGUE COM PRENHEZ CONFIRMADA DE EMBRIÃO 3/4 SANGUE (SANDY-VALLEY T ROSWELL-ET X IRIS FIV HUGO VERDE - 1049BZ - LACTAÇÃO: 6.291,0KG DE LEITE (DENOVO 15492 HUGO-ET X CRISCA CABO VERDE)), E PARTO PREVISTO PARA 28/10/2026.

LOTE **253**

FIONA FIV PINBALL SANTA LUZIA

BRINCO: NP 36348 | RGN: BT CAB032489 | RGD: RGD 3641CP | NASC.: 23/05/2024 | GRAU DE SANGUE: 3/4 HOL + 1/4 GIR

VENDEDOR: FAZENDA SANTA LUZIA - GRUPO CABO VERDE

BETA-CASEÍNA: A2A2

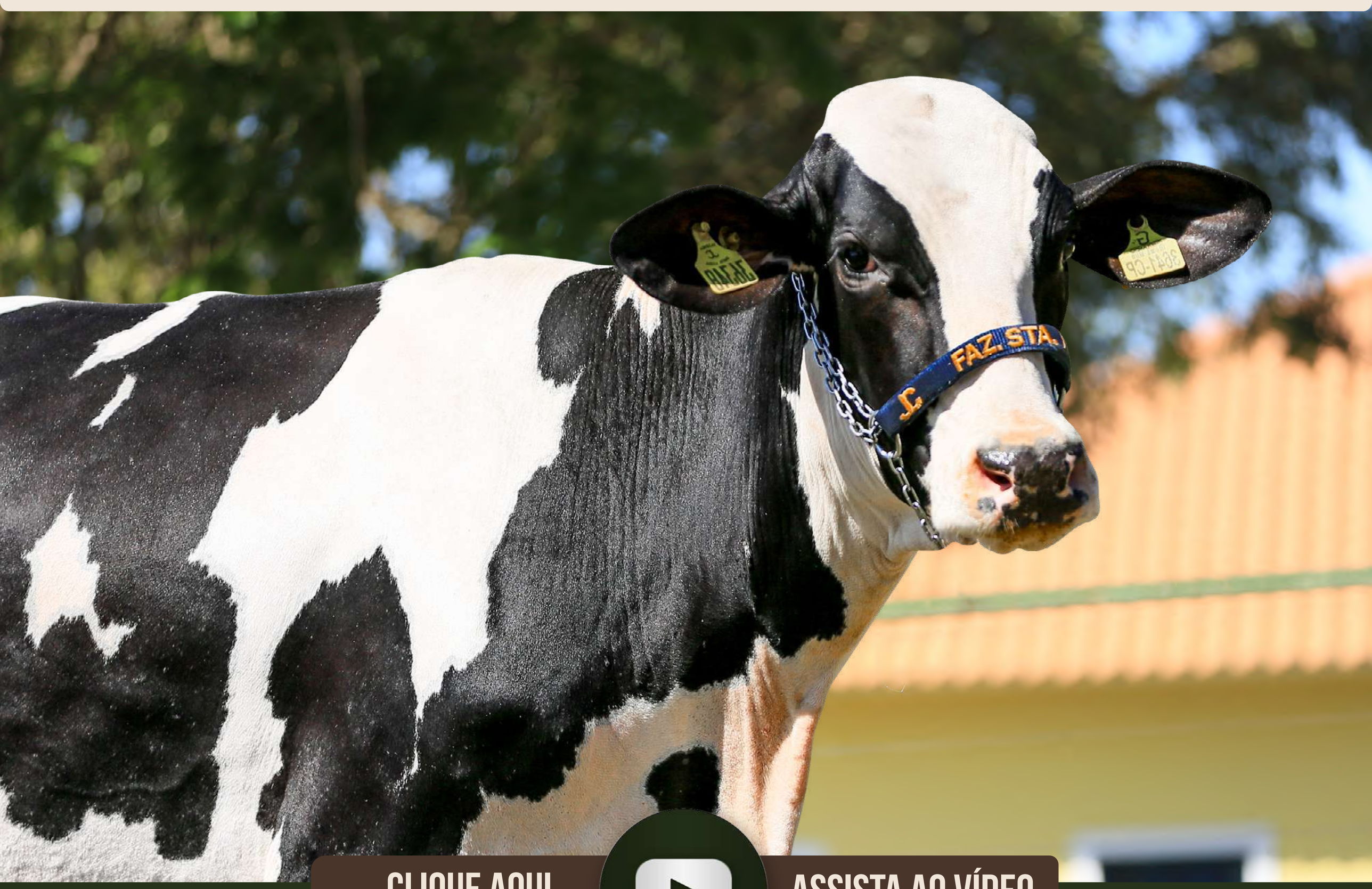

CLIQUE AQUI ASSISTA AO VÍDEO

PAI PROGÊNESIS PINBALL-ET

AVÔ SANDY-VALLEY CHALLENGER-ET

AVÓ PROGENESIS IMAX PERFECTION

MÃE FARDA FIV BUBBA CABO VERDE

1ªLACT.: 10.982,0KG DE LEITE 365/DIAS

AVÔ LEANINGHOUSE BIG BUBBA-ET

AVÓ GAROA FIV CABO VERDE - JCVL300

LACT.: 10.526,0KG DE LEITE - A2A2

- SEGUE COM PRENHEZ CONFIRMADA DE EMBRIÃO 3/4 SANGUE (SIEMERS TWN PARSLY 32480-ET X HELGA FIV KENOBI CABO VERDE - 8657BT - LACTAÇÃO: 10.769,0KG DE LEITE (DE-SU 14222 KENOBI-ET X AVENTURA FIV CABO VERDE)), E PARTO PREVISTO PARA 28/10/2026.

LOTE **254**

MEIGA FIV ROSWELL SANTA LUZIA

BRINCO: NP 37101 | RGN: BT CAB033242 | RGD: RGD 7785CS | NASC.: 25/08/2024 | GRAU DE SANGUE: 3/4 HOL + 1/4 GIR

VENDEDOR: FAZENDA SANTA LUZIA - GRUPO CABO VERDE

BETA-CASEÍNA: A2A2



CLIQUE AQUI — ASSISTA AO VÍDEO

PAI SANDY-VALLEY T ROSWELL-ET

- AVÔ: LEANINGHOUSE TAOS-ET
- AVÓ: SANDY-VALLEY EDITH-ET

MÃE FESTIVA FIV MONTROSS CABO VERDE

- AVÔ: BACON-HILL MONTROSS-ET
  - LACT.: 8.836,0 KG DE LEITE EM 305/DIAS
- AVÓ: BARSINE CABO VERDE
  - LACT.: 8.044,0KG DE LEITE - A2A2

- SEGUE COM PRENHEZ CONFIRMADA DE EMBRIÃO 3/4 SANGUE (SIEMERS TWN PARSLY 32480-ET X IRIS FIV HUGO VERDE - 1049BZ - LACTAÇÃO: 6.291,0KG DE LEITE (DENOVO 15492 HUGO-ET X CRISCA CABO VERDE)), E PARTO PREVISTO PARA 28/10/2026.

LOTE **255**

PERLA FIV ROSWELL SANTA LUZIA

BRINCO: NP 36830 | RGN: BT CAB032971 | RGD: RGD 5922CR | NASC.: 18/07/2024 | GRAU DE SANGUE: 3/4 HOL + 1/4 GIR

VENDEDOR: FAZENDA SANTA LUZIA - GRUPO CABO VERDE

BETA-CASEÍNA: A2A2

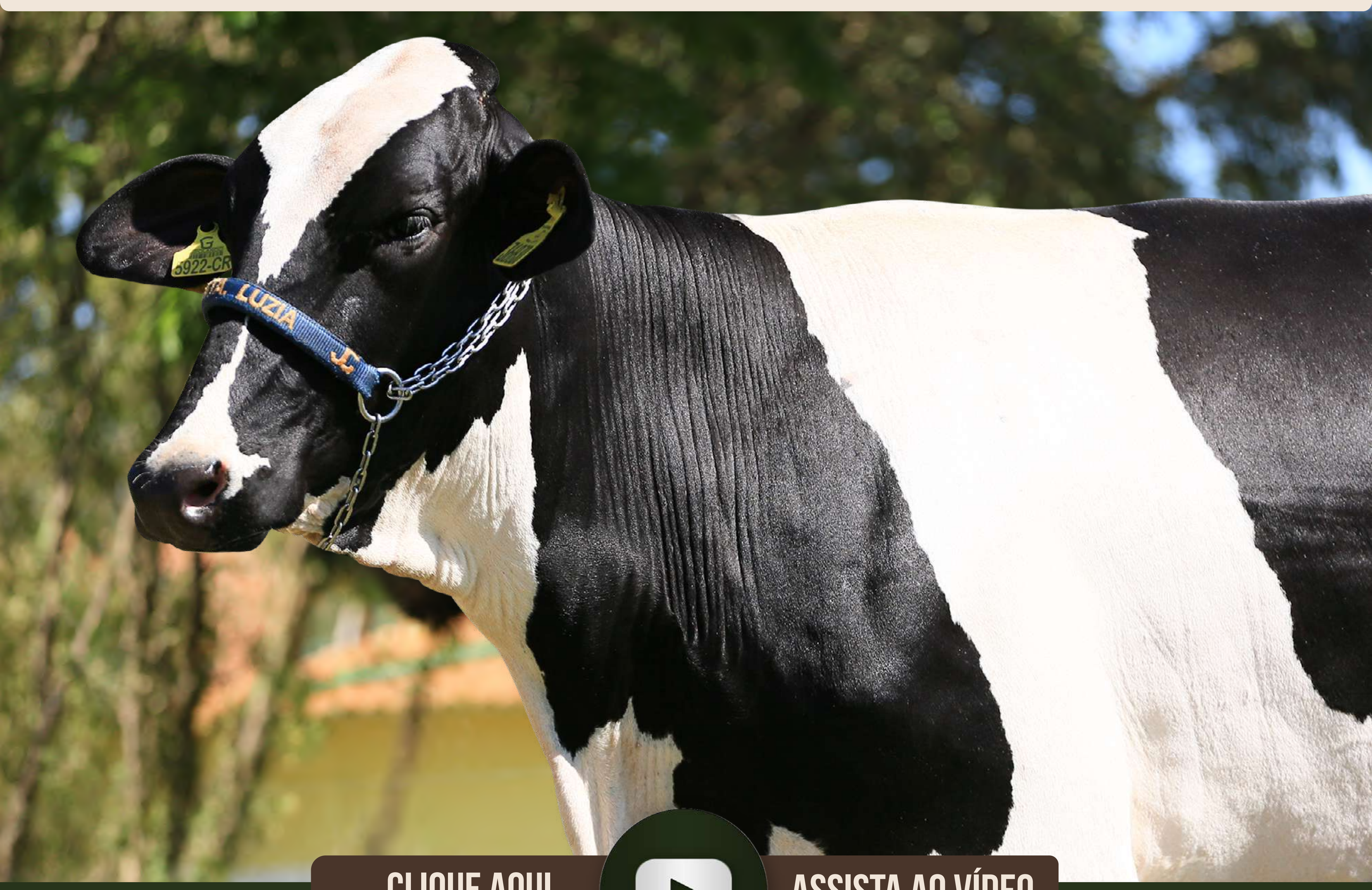

CLIQUE AQUI ASSISTA AO VÍDEO

AVÔ LEANINGHOUSE TAOS-ET

PAI SANDY-VALLEY T ROSWELL-ET

AVÓ SANDY-VALLEY EDITH-ET

AVÔ DENOVO 14370 MOSAIC-ET

LACT.: 7.594,0KG DE LEITE EM 365/DIAS

MÃE HONRA FIV MOSAIC CABO VERDE

AVÓ XADINY FIV CABO VERDE

LACT.: 9.502,0KG DE LEITE - A2A2

- SEGUE COM PRENHEZ CONFIRMADA DE EMBRIÃO 3/4 SANGUE (SANDY-VALLEY T ROSWELL-ET X IRIS FIV HUGO VERDE - 1049BZ - LACTAÇÃO: 6.291,0KG DE LEITE (DENOVO 15492 HUGO-ET X CRISCA CABO VERDE)), E PARTO PREVISTO PARA 28/10/2026.

LOTE **256**

BOLACHA FIV ROSWELL SANTA LUZIA

BRINCO: NP 36685 | RGN: CAB032826 | RGD: RGD 3704CP | NASC.: 27/06/2024 | GRAU DE SANGUE: 3/4 HOL + 1/4 GIR

VENDEDOR: FAZENDA SANTA LUZIA - GRUPO CABO VERDE

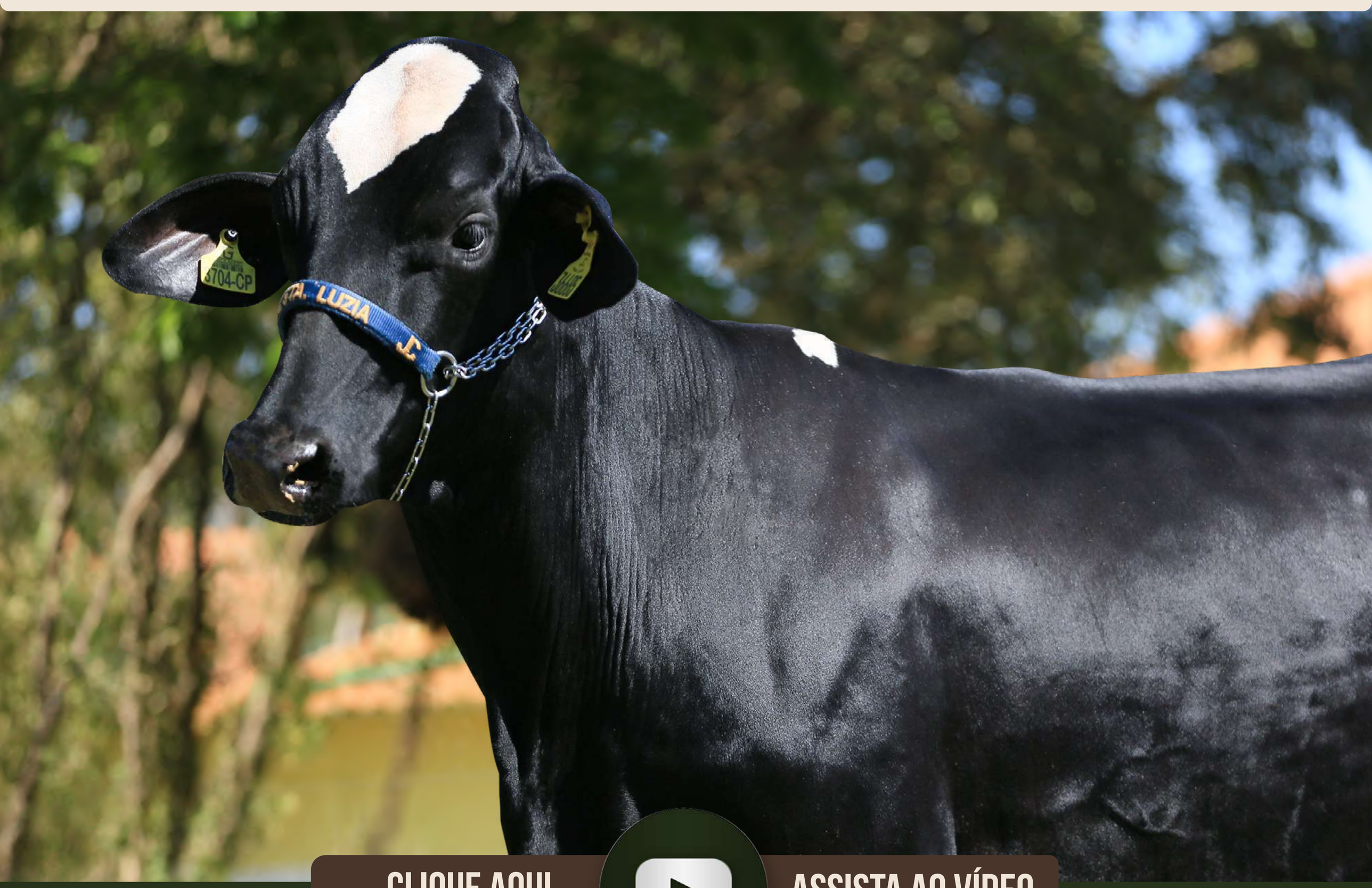

CLIQUE AQUI ASSISTA AO VÍDEO

AVÔ	LEANINGHOUSE TAOS-ET	AVÔ	LEANINGHOUSE BIG BUBBA-ET
PAI	SANDY-VALLEY T ROSWELL-ET	MÃE	FARELA FIV BUBBA CABO VERDE (LACT..: 10.224,58KG DE LEITE EM 328/DIAS)
AVÓ	SANDY-VALLEY EDITH-ET	AVÓ	VALIOSA FIV CABO VERDE (LACT.: 10.750,0KG DE LEITE)

- SEGUE COM PRENHEZ CONFIRMADA DE EMBRIÃO 3/4 SANGUE (PENN-ENGLAND GORDON-ET X FLAGELA FIV MOGUL CABO VERDE - 7222BP - LACTAÇÃO: 8.001,0KG DE LEITE (MOUNTFIELD SSI DCY MOGUL-ET X LARANJEIRA FIV)), E PARTO PREVISTO PARA 24/09/2026.

LOTE **257**

CLARA FIV JANEIRO SANTA LUZIA

BRINCO: NP 35979 | RGN: BT CAB032125 | RGD: RGD 5432C0 | NASC.: 04/04/2024 | GRAU DE SANGUE: 3/4 HOL + 1/4 GIR

VENDEDOR: FAZENDA SANTA LUZIA - GRUPO CABO VERDE



CLIQUE AQUI ASSISTA AO VÍDEO

AVÔ	BOMAZ FASTBALL-ET		
PAI	PEAK ALTAJANEIRO-ET		
AVÓ	PEAK ANNALISE-ET		
		AVÔ	DE-SU 14222 KENOBI-ET
		MÃE	PIPETA FIV KENOBI SANTA LUZIA
		AVÓ	CORÉIA FIV CABO VERDE
			LACT.: 8.232,0KG DE LEITE - A2A2

- SEGUE COM PRENHEZ CONFIRMADA DE EMBRIÃO 3/4 SANGUE (SIEMERS ZAS MODENA-ET X DIULIA FIV YODER CABO VERDE - 4922BC - LACTAÇÃO: 12.652,0KG DE LEITE (WOODCREST MOGUL YODER-ET X BANSI FIV CABO VERDE)), E PARTO PREVISTO PARA 14/10/2026.

LOTE **258**

LAURA FIV PINBALL SANTA LUZIA

BRINCO: NP 36361 | RGN: BT CABO 32502 | RGD: RGD 5174CO | NASC.: 25/05/2024 | GRAU DE SANGUE: 3/4 HOL + 1/4 GIR

VENDEDOR: FAZENDA SANTA LUZIA - GRUPO CABO VERDE

BETA-CASEÍNA: A2A2

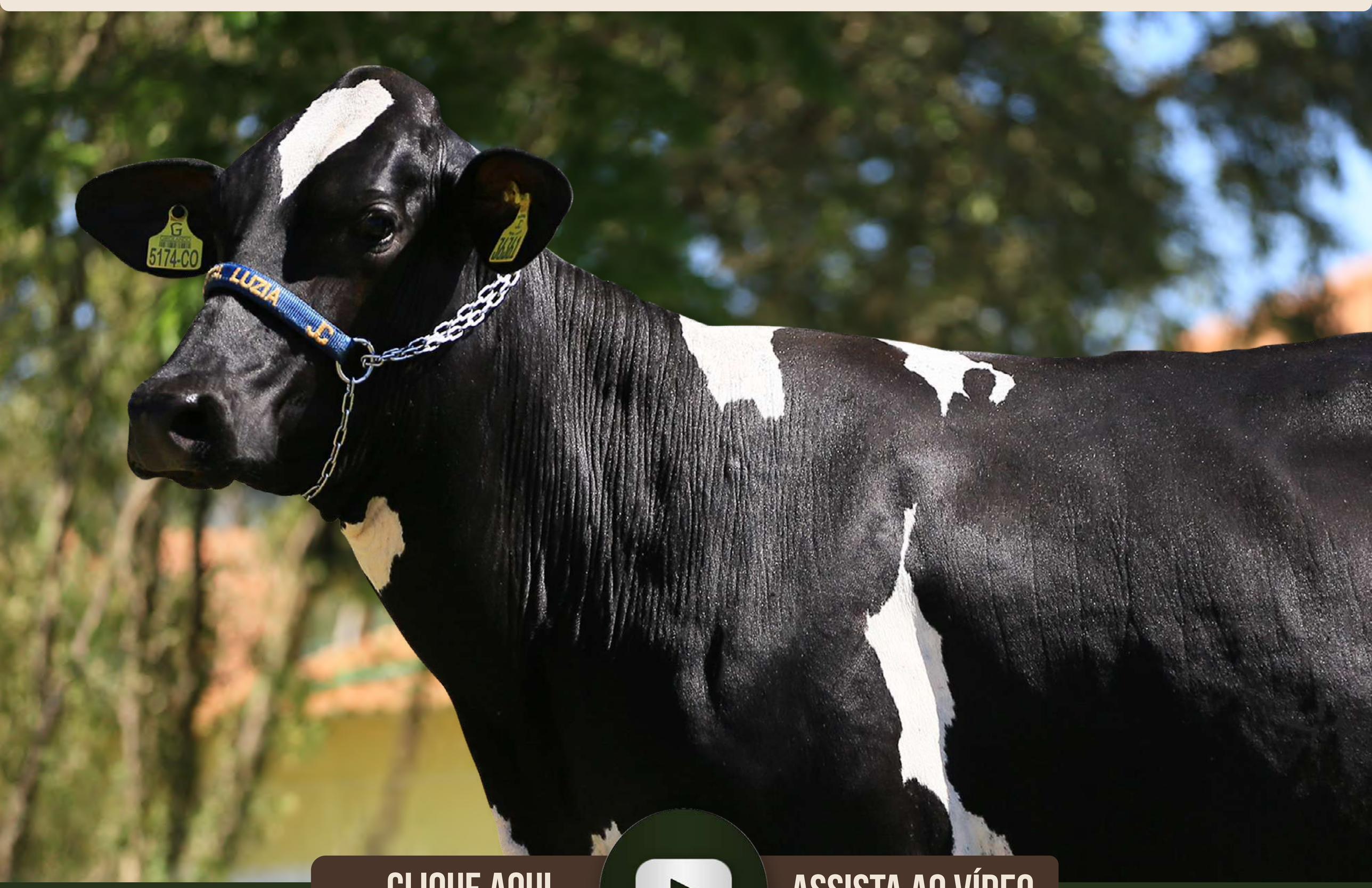

CLIQUE AQUI ASSISTA AO VÍDEO

AVÔ | SANDY-VALLEY CHALLENGER-ET

PAI | PROGÊNESIS PINBALL-ET

AVÓ | PROGENESIS IMAX PERFECTION

AVÔ | BACON-HILL MONTROSS-ET

LACT.: 10.299,25KG DE LEITE

MÃE | DECENDENTE FIV MONTROSS CABO VERDE

AVÓ | MIRAGEM II FIV - RCPO158

LACT.: 13.194,0KG DE LEITE - A2A2

- SEGUE COM PRENHEZ CONFIRMADA DE EMBRIÃO 3/4 SANGUE (AURORA TUBMAN-ET X LEGENDA FIV MIAMI SANTA LUZIA - 5394CE - LACTAÇÃO: 7.131,0KG DE LEITE (FARNEAR MIAMI-ET X ASTUTA FIV CABO VERDE)), E PARTO PREVISTO PARA 01/10/2026.

LOTE **259**

FLOR FIV MOVIE SANTA LUZIA

BRINCO: NP 35310 | RGN: BT CAB031488 | RGD: RGD 1429CL | NASC.: 14/01/2024 | GRAU DE SANGUE: 3/4 HOL + 1/4 GIR

VENDEDOR: FAZENDA SANTA LUZIA - GRUPO CABO VERDE

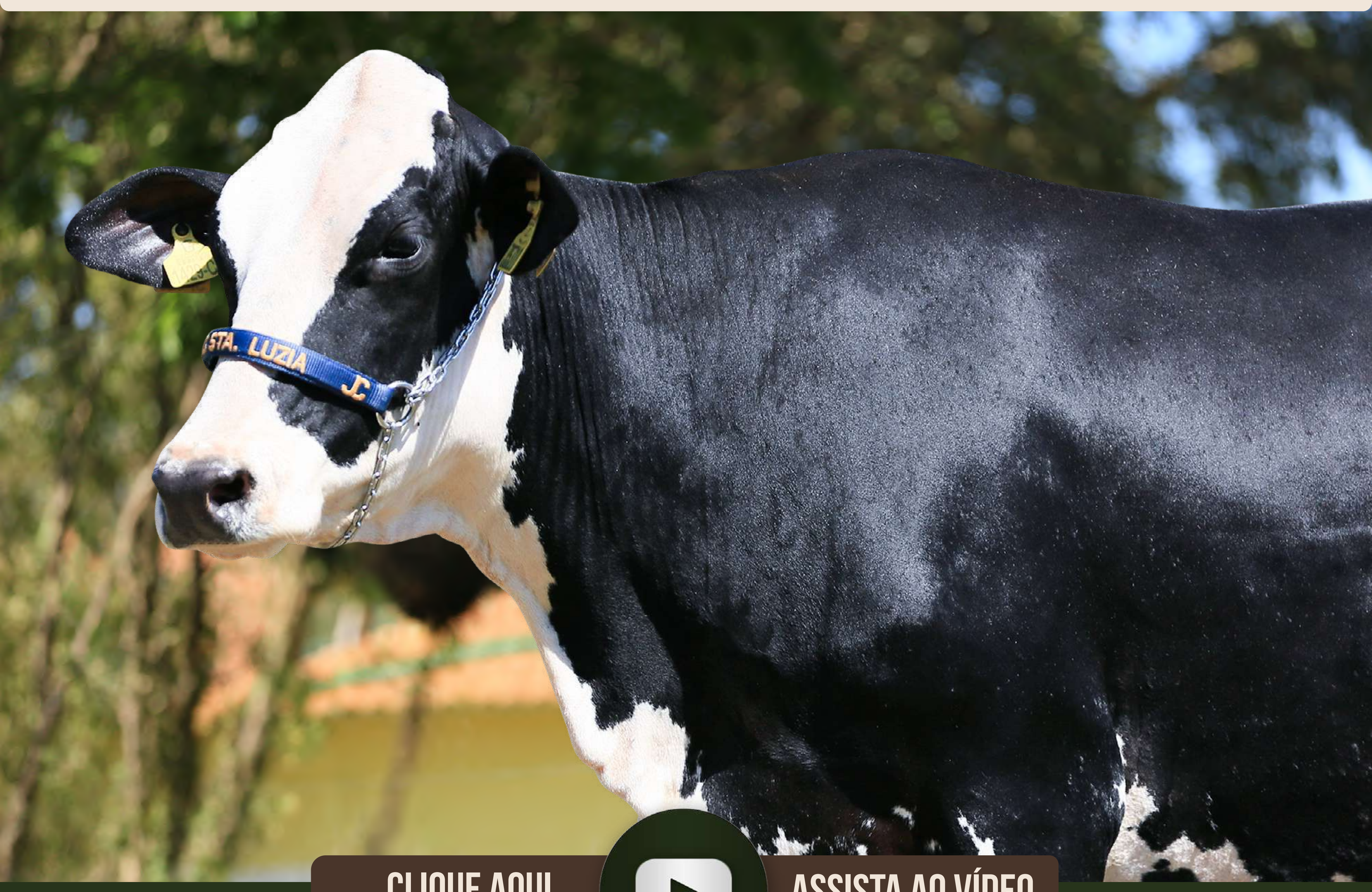

CLIQUE AQUI ASSISTA AO VÍDEO

AVÔ	ROSYLANE-LLC MURPHY-ET	AVÔ	LADYS-MANOR PL SHAMROCK-ET
PAI	PEAK RUW MOVIE	MÃE	BRILHANTINA FIV SHAMROCK CABO VERDE
AVÓ	PEAK HEPSIE-ET	AVÓ	ELMA FIV CABO VERDE - JCVL256

LACT.: 9.310,0KG DE LEITE - A2A2

LACT.: 10.110,0KG DE LEITE

- SEGUE COM PRENHEZ CONFIRMADA DE EMBRIÃO 3/4 SANGUE (SIEMERS TWN PARSLY 32480-ET X ÍMPAR FIV TAHITI CABO VERDE - 1036BZ - LACTAÇÃO: 8.514,0KG DE LEITE (DE-SU FRAZZ TAHITI 14104-ET X ATENAS FIV CABO VERDE)), E PARTO PREVISTO PARA 01/10/2026.

LOTE **260**

EDUARDA FIV ROSWELL SANTA LUZIA

BRINCO: NP 37121 | RGN: BT CAB033262 | RGD: RGD 7910CS | NASC.: 27/08/2024 | GRAU DE SANGUE: 3/4 HOL + 1/4 GIR

VENDEDOR: FAZENDA SANTA LUZIA - GRUPO CABO VERDE

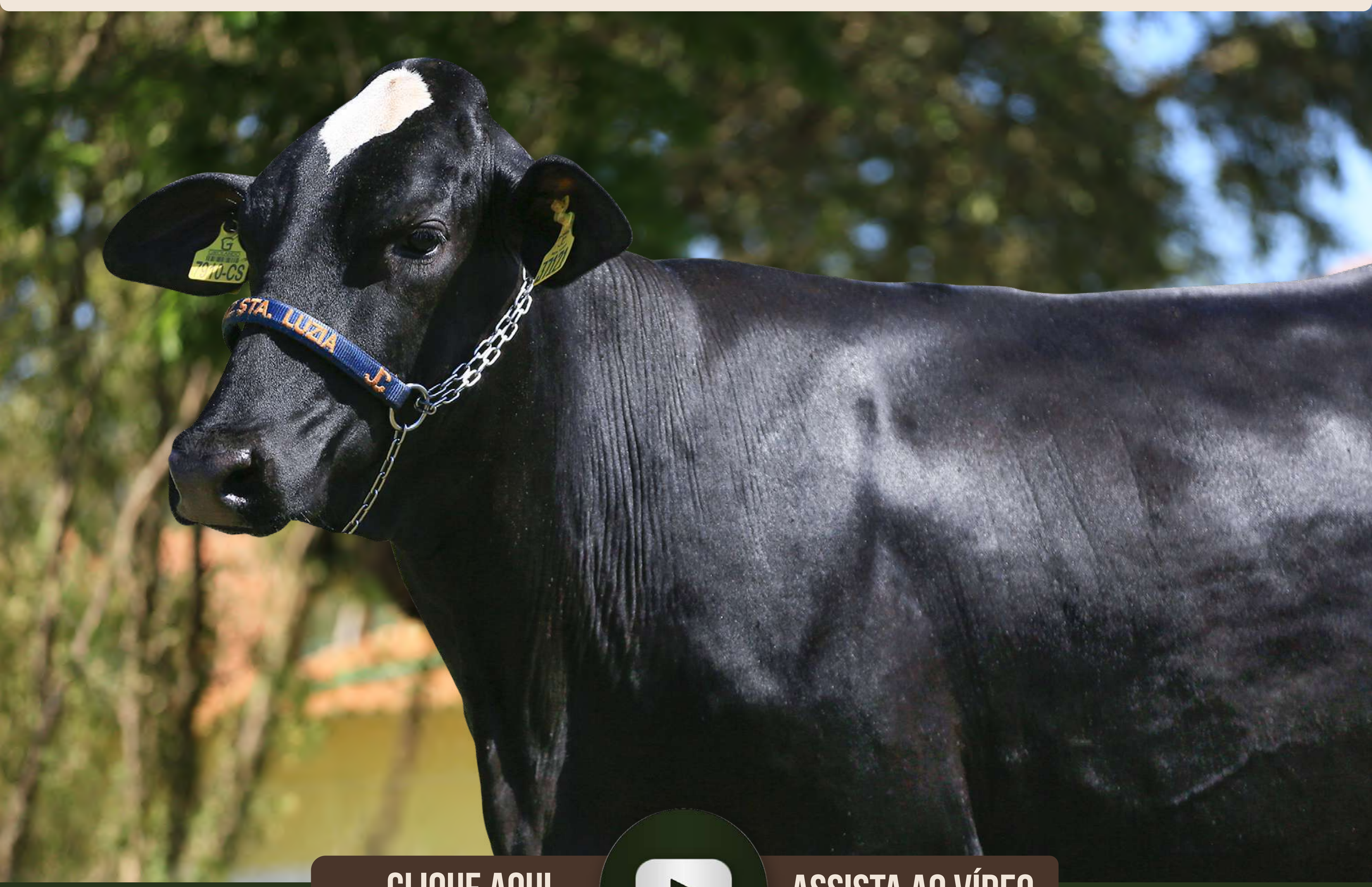

CLIQUE AQUI ASSISTA AO VÍDEO

AVÔ	LEANINGHOUSE TAOS-ET		
PAI	SANDY-VALLEY T ROSWELL-ET		
AVÓ	SANDY-VALLEY EDITH-ET		
		AVÔ	BACON-HILL MONTROSS-ET
			LACT.: 10.140,0KG DE LEITE EM 365/DIAS
		MÃE	JÚNIA FIV MONTROSS SANTA LUZIA
		AVÓ	GRACY FIV CABO VERDE
			LACT.: 10.526,0KG DE LEITE - A2A2

- SEGUE COM PRENHEZ CONFIRMADA DE EMBRIÃO 3/4 SANGUE (SIEMERS ZAS MODENA-ET X DIULIA FIV YODER CABO VERDE - 4922BC - LACTAÇÃO: 12.652,0KG DE LEITE (WOODCREST MOGUL YODER-ET X BANSI FIV CABO VERDE)), E PARTO PREVISTO PARA 14/10/2026.

LOTE **261**

CHEIROSA FIV TONKA SANTA LUZIA

BRINCO: NP 36298 | RGN: BT CAB032439 | RGD: RGD 5338CR | NASC.: 18/05/2024 | GRAU DE SANGUE: 3/4 HOL + 1/4 GIR

VENDEDOR: FAZENDA SANTA LUZIA - GRUPO CABO VERDE

BETA-CASEÍNA: A2A2

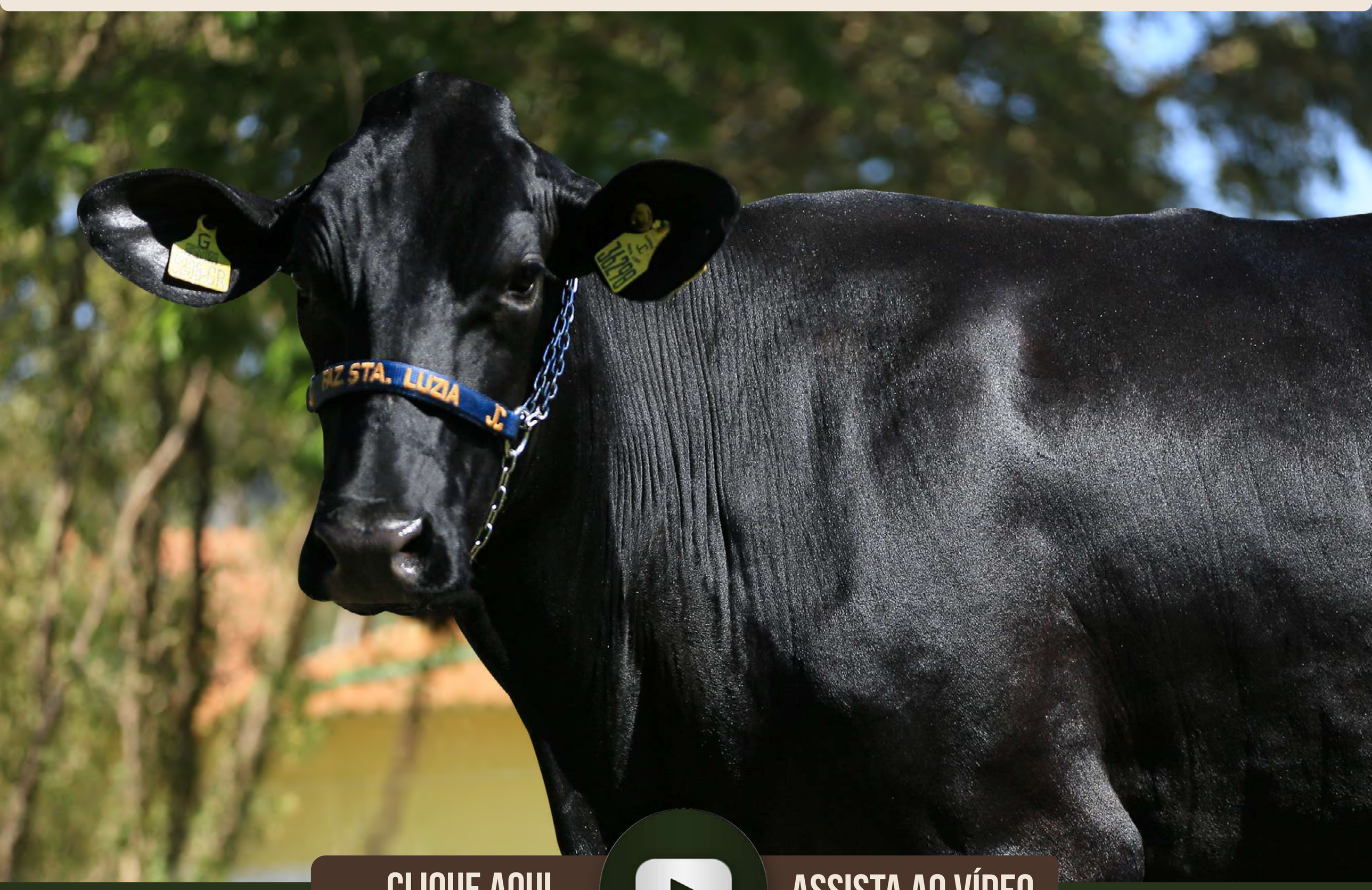

CLIQUE AQUI ASSISTA AO VÍDEO

AVÔ | PROGÊNESIS PYRAMID

PAI | OCD TONKA-ET

AVÓ | OCD PINNACLE TAYA 44974-ET

AVÔ | SEAGULL-BAY HEADLINER-ET

LACT.: 9.999,0KG DE LEITE EM 365/DIAS

MÃE | GAIVOTA FIV HEADLINER CABO VERDE

AVÓ | VERA FIV CABO VERDE - JCVL 1279

LACT.: 9.831,0KG DE LEITE - A2A2

- SEGUE COM PRENHEZ CONFIRMADA DE EMBRIÃO 3/4 SANGUE (SIEMERS TWN PARSLY 32480-ET X HELGA FIV KENOBI CABO VERDE - 8657BT - LACTAÇÃO: 10.769,0KG DE LEITE (DE-SU 14222 KENOBI-ET X AVENTURA FIV CABO VERDE)), E PARTO PREVISTO PARA 28/10/2026.

LOTE **262**

JAQUELINE FIV STORMY SANTA LUZIA

BRINCO: NP 36003 | RGN: BT CAB032149 | RGD: RGD 5048C0 | NASC.: 06/04/2024 | GRAU DE SANGUE: 3/4 HOL + 1/4 GIR

VENDEDOR: FAZENDA SANTA LUZIA - GRUPO CABO VERDE

BETA-CASEÍNA: A2A2

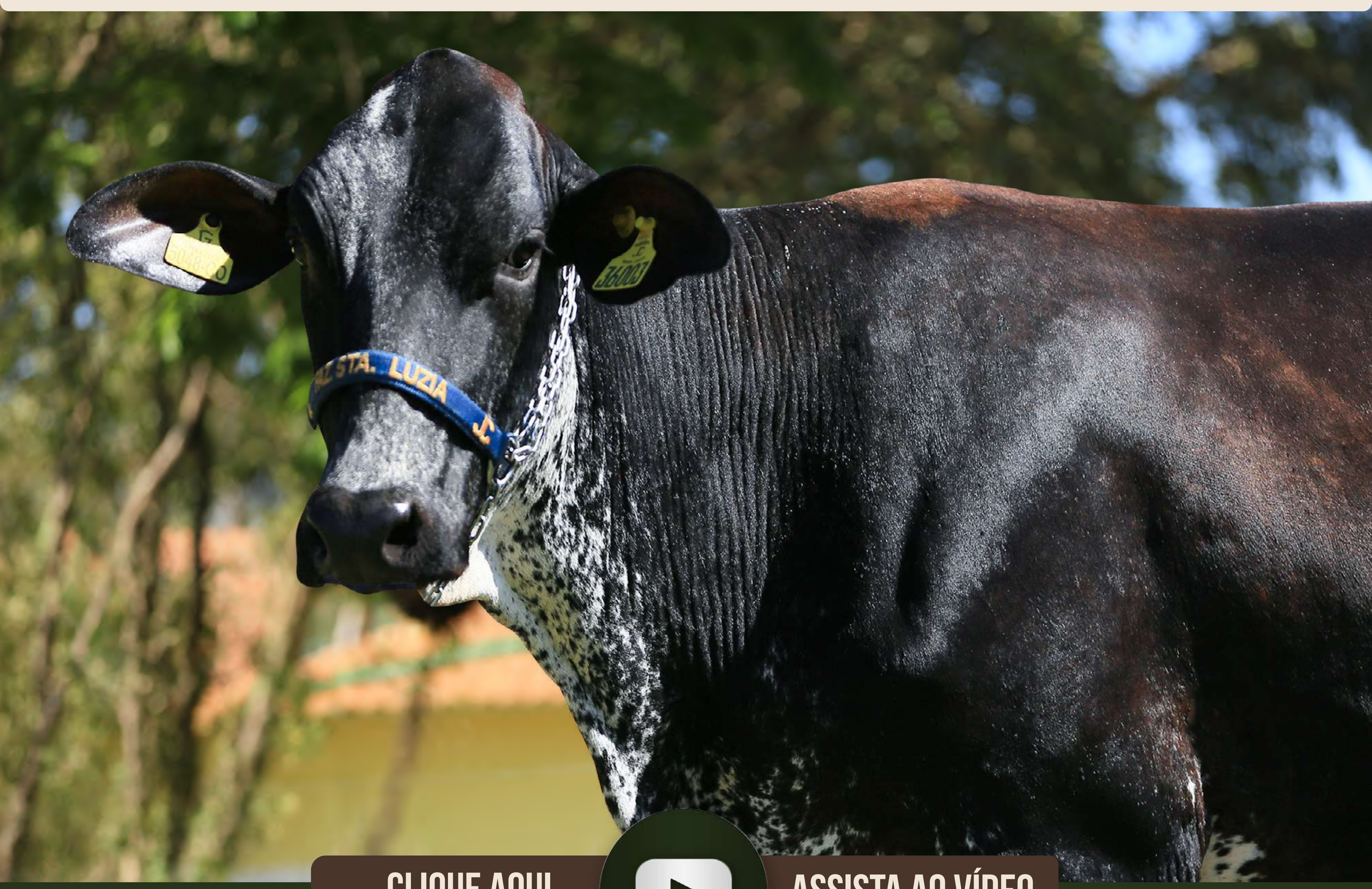

CLIQUE AQUI — ASSISTA AO VÍDEO

AVÔ: DENOVO 2981 SHELDON-ET

PAI: DENOVO 17055 STORMY-ET

AVÓ: DENOVO MATTERS 7467-ET

AVÔ: ABS CORDIAL-ET

LACT.: 9.669,0KG DE LEITE EM 365/DIAS

MÃE: BELLA FIV CORDIAL SANTA LUZIA

AVÓ: CRISCA CABO VERDE - JCVL2415

LACT.: 8.340,0KG DE LEITE - A2A2

- SEGUE COM PRENHEZ CONFIRMADA DE EMBRIÃO 3/4 SANGUE (GENOSOURCE TAHOMA-ET X BRAHMA FIV MONTROSS SANTA LUZIA - 2005BV - LACTAÇÃO: 8.298,0KG DE LEITE (BACON-HILL MONTROSS-ET X AVENTURA FIV CABO VERDE)), E PARTO PREVISTO PARA 01/10/2026.

GRUPO CABO VERDE agricultura e pecuária

APRESENTA:

LEILÃO VIRTUAL GIROLANDO
NOVILHAS COM PRENHEZ DE EMBRIÃO

Santa Luzia



TRADIÇÃO, CONSISTÊNCIA E PRODUTIVIDADE NA RAÇA GIROLANDO.

PLAYLIST [CLIQUE]