

2º Leilão Anual Presencial



**30**  
PARCELAS  
6x3+6x2

**26 DE MAIO**  
**DOMINGO 14H**

RECINTO DA ALVORADA LEILÕES  
ROD.452 KM 07 (DE ITUMBIARA A RIO VERDE)

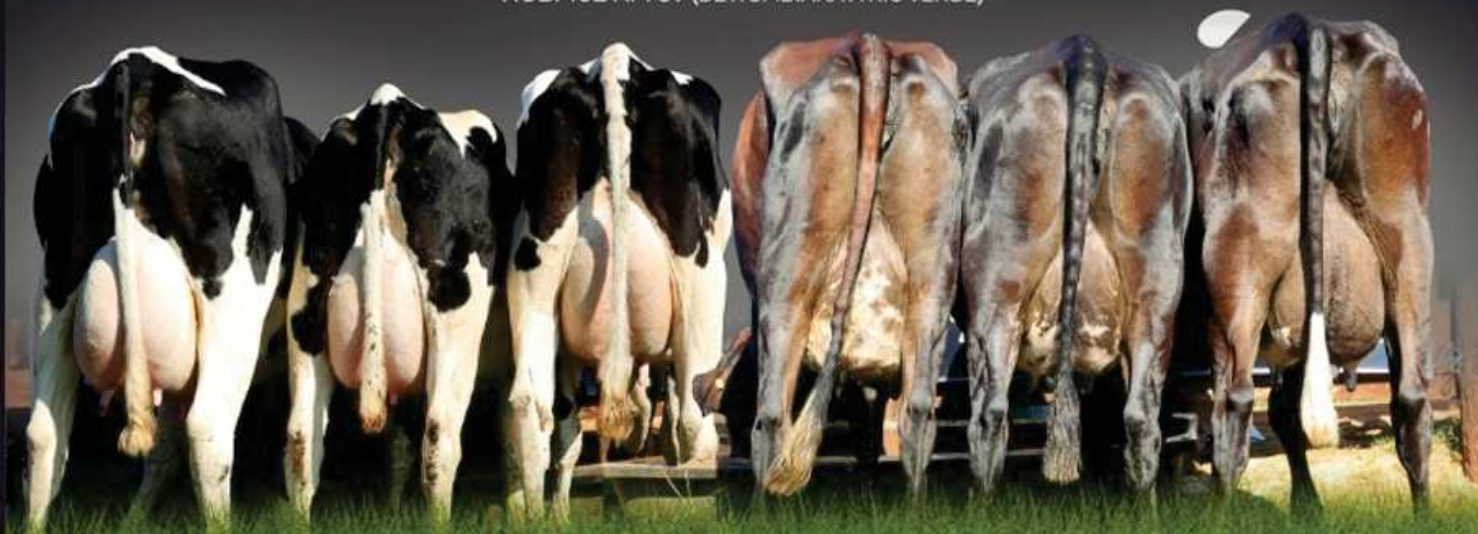

**150 FÊMEAS**

100 VACAS EM LACTAÇÃO 1ª E 2ª CRIA  
25 NOVILHAS PRENHAS  
25 BEZERRAS

---

CATÁLOGO

---

## REGULAMENTO DO LEILÃO

O presente regulamento estabelecerá as normas que serão observadas durante o leilão, sendo que seu cumprimento será obrigatório a todos aqueles que, na condição de convidados, participantes e/ou promotores do evento, quiserem promover a aquisição ou venda de animal(is) ou produto(s) agrobusiness, ou como mero espectador. 1. DEFINIÇÕES 1.1. Considera-se LEILÃO o evento que visa à comercialização de animal(is) e/ou produto(s), pela melhor oferta de valores, efetuada de forma aberta e aceita por um leiloeiro. 1.2. Considera-se EMPRESA LEILOEIRA a empresa responsável pela organização e coordenação do leilão. O presente leilão será coordenado e organizado pela Paulo Horto Leilões Ltda. (PROGRAMA/REMATE LEILÕES). 1.3. Considera-se LEILOEIRO a pessoa inscrita no Sindicato Nacional dos Leiloeiros Rurais, detentor de fé pública, e que será responsável pela recepção das propostas de ofertas aos lotes comercializados, bem como pela batida do martelo e concretização do negócio, não guardando qualquer vínculo com a empresa leiloeira. 1.4. Considera-se PROMOTOR DO EVENTO a(s) pessoa(s), física(s) ou jurídica(s), que for(em) responsável(is) pela promoção do evento e arrematação do(s) animal(is) ou produto(s) para serem comercializados no leilão. Ao promotor também será permitida a realização de compras no leilão. 1.5. Considera-se CONVIVADO a pessoa, física ou jurídica, que for proprietária de animal(is) ou produto(s) que será(ão) comercializado(s) no leilão. Ao convidado também será permitida a realização de compras no leilão. 1.5.1. Ao convidado poderá ser cobrado pelo promotor do leilão taxa de inscrição para a comercialização de seu(s) animal(is) ou produto(s) no leilão. 1.6. Considera-se PARTICIPANTE todo aquele que comparecer no leilão e que tenha interesse na compra de animal(is) ou produto(s) comercializado(s) no evento, ou como mero espectador. 1.7. Considera-se EMPRESA DE ACESSORIA a empresa de assessoria pecuária que seleciona os animais e/ou produtos a serem comercializados, estabelece a ordem de entrada dos animais no leilão, pré-apresenta os animais antes do leilão, dentre outros. 1.8. Considera-se COMISSÃO DE COMPRA comissão paga pelo comprador do(s) animal(is) / produto(s) à EMPRESA LEILOEIRA / LEILOEIROS / OUTROS, que será anunciada pelo leiloeiro no início do leilão, cujo percentual incidirá sobre o valor total de cada lote apreçoado. 1.9. Considera-se COMISSÃO DE VENDA comissão paga pelo proprietário do(s) animal(is) / produto(s) ao PROMOTORDOEVENTO/ EMPRESA LEILOEIRA. 1.10. Considera-se PRODUTO tudo que não seja semovente e que possa ser comercializado em leilão, tais como: embrião, sêmen, etc. 1.11. Considera-se LANCE DE DEFESA o lance ofertado pelo próprio proprietário do animal(is) ou produto(s), quando não alcançado o preço esperado por este junto ao leilão. Nesta hipótese, o proprietário será responsável pelo pagamento das comissões de compra e venda acima previstas. 1.12. Considera-se LOTE o grupo de animais ou o animal individualmente e/ou de produto(s) a serem colocados à venda através de leilão, devidamente identificado no catálogo. 1.13. Considera-se EMBRIÃO; o feto. Resultado útil da união do sêmen com o óvulo. 1.14. Considera-se OVÓCITO ou OÓCITO, o gameta feminino ou óvulo que, juntamente com o, que é o gameta masculino, é capaz de gerar um embrião. 1.15. Considera-se PREENHEZ, a condição de fêmea em gestação. 1.16. Considera-se LIVRE ACASALAMENTO, quando o VENDEDOR oferece a fêmea doadora para ser acasalada com o sêmen do touro da escolha do COMPRADOR. 1.17. Considera-se DOAÇÃO o produto(s) ou animal(is), ou ainda, direitos, distintos do(s) do(s) daquele(s) que inicialmente é(são) posto(s) à venda(s), mas a ele(s) se agregando, doado por VENDEDOR ou TERCEIRO, com fim de aumentar o interesse no bem ofertado. 2. CADASTRO: 2.1. Todo aquele que pretenda apresentar lance no leilão deverá estar previamente cadastrado junto à Paulo Horto Leilões Ltda, podendo encaminhar tal solicitação à EMPRESA LEILOEIRA com antecedência, para fins de análise e aprovação prévia dos cadastros. Nesta hipótese, o pedido de cadastramento importará em autorização automática à EMPRESA LEILOEIRA de consulta de informações do solicitante junto ao SERASA ou outros órgãos de proteção ao crédito. 2.2. A fim de dar o máximo de segurança aos negócios a serem realizados sob sua intermediação a Paulo Horto Leilões Ltda disponibilizará aos convidados e participantes um escritório no local do evento, podendo o cadastro ser efetuado neste local. Nesta hipótese, toda compra efetuada pelo convidado ou participante ficará condicionada a posterior aprovação do cadastro, bem como aceitação pelo VENDEDOR. 2.3. Nesse compasso, poderá exigir as seguintes informações acompanhadas dos documentos que lhe atestem veracidade: a) Nome completo; b) Estado civil; c) Propriedades; d) Endereço para encaminhamento de correspondência; e) Nome completo, de pelo menos uma pessoa, que terá autorização para recebimento de correspondência; f) Informações de idoneidade; g) Referências pessoais. 2.4. Os dados cadastrais, objetos de análise pela EMPRESA LEILOEIRA, naturalmente que só terão valor contanto que acompanhado de respectivo comprovante o qual, a seu arbítrio, poderá solicitar cópia para seu arquivo próprio ou eventual informação e/ ou documento complementar. 2.5. A EMPRESA LEILOEIRA, de acordo com seu conhecimento de idoneidade do cadastrado, poderá dispensar um ou mais documentos mencionados no item 2.3. 2.6. As informações contidas no item 2.3, tem caráter imediato e valor por prazo indeterminado, vigendo assim, a todos os Leilões posteriores e realizados sob a custódia da Paulo Horto Leilões Ltda e coligadas. 2.7. Ficará a encargo do cadastrado informar a EMPRESA LEILOEIRA sobre alterações de qualquer dos itens do cadastro. 2.8. A qualquer tempo a EMPRESA LEILOEIRA poderá solicitar atualização de cadastro e documentos; pena de ser vedado à participação direta em leilões futuros até que seja a solicitação formulada. 2.9. A presença dos convidados ou participantes no recinto do leilão importará em imediata autorização à Paulo Horto Leilões Ltda em promover consultas sobre os mesmos junto ao SERASA ou outros órgãos de proteção ao crédito. 2.10. Os empregados da Paulo Horto Leilões Ltda não estão autorizados a avaliar ou endossar qualquer comprador junto ao leilão. 2.11. A existência de cadastro não dispensará a necessidade de apresentação de avalista, caso seja solicitado pelo VENDEDOR ou pela Paulo Horto Leilões Ltda. 2.12. Será permitida a compra de animal(is) / produto(s) mediante procuração por Instrumento Público, a qual deverá ser específica para aquele evento e deverá conter o valor máximo autorizado pelo outorgante e desde que este possua cadastro aprovado junto à Paulo Horto Leilões Ltda que permanecerá com referida procuração. 2.13. A Paulo Horto Leilões Ltda atua como intermediária das transações, sendo responsável pela organização e coordenação do evento, não se responsabilizando pelo inadimplemento do comprador, seja em relação ao valor do(s) produto(s) / animal(is) adquirido(s), seja em relação às comissões de venda. Portanto, cabe ao vendedor manifestar-se sobre o cadastro do comprador antes da assinatura do contrato de compra e venda, bem como exigir a assinatura de avalista antes da formalização deste contrato. 2.14. O cartão senha Programa/Remate Leilões de cada cliente é vinculado ao seu cadastro único, e a partir do momento em que o participante utilizar seu cartão para dar lances em leilões realizados pela EMPRESA LEILOEIRA, ele estará ciente de todas as regras determinadas neste regulamento de leilão, Documento Público registrado em Cartório no 2º Ofício de Registro de Títulos e Documentos de Londrina-PR sob o número 264392. 2.15. A senha ou código secreto do cartão Programa/Remate Leilões (Paulo Horto Leilões Ltda.) é secreta, pessoal e intransferível e a sua utilização é de inteira responsabilidade do donatário. Por segurança, não deve ser revelada a outras pessoas. 3. DO LEILOEIRO E EMPRESA LEILOEIRA: 3.1. O leilão será realizado por um LEILOEIRO RURAL, devidamente inscrito nos órgãos próprios, sendo que a venda considerará efetuada como batida do martelo, momento em que as partes, compradores e vendedores, estarão obrigados ao cumprimento do negócio fechado, exceto na hipótese de não aprovação do cadastro do comprador, na forma do item 02 supra. 3.2. O valor das comissões, tanto de compra como de venda, terá seu percentual anunciado pelo leiloeiro no início dos trabalhos. 3.3. Poderá o leiloeiro, durante o leilão, promover as alterações das presentes normas, estabelecer outras regras, alterar as disposições do catálogo, de lotes ou condições de pagamento, instituir preços mínimos, sem direito de reclamação ou indenização por parte dos convidados ou participantes. 3.4. Qualquer alteração havida pelas partes, após a batida do martelo, sobretudo no tocante ao valor da transação, não interferirá no valor final das comissões (venda e compra) que terá, sempre, como base de cálculo, o valor da transação anunciada pelo LEILOEIRO pela batida do martelo. Ou seja, em sendo dado qualquer desconto, seja para pagamento à vista, seja para desconto progressivo em lotes sequenciais ou desconto de qualquer natureza concedido pelo VENDEDOR ao COMPRADOR, referida liberalidade não atingirá os honorários do leiloeiro e/ou EMPRESA LEILOEIRA. 3.5. O valor das comissões (compra e venda) é considerado devido logo após a concretização do negócio e seu pagamento será sempre à vista. 3.6. Os casos de lance de defesa são regidos pelo item 6.13. 3.7. O atraso no pagamento da comissão acarretará a mora do devedor com acréscimo de atualização monetária, juros de 1% ao mês, cláusula penal de 20% e mais honorários advocatícios em igual patamar. Tudo como rezam os artigos 389 e 406do CC/02. 4. DISPOSIÇÕES ESPECÍFICAS PARA LEILÃO DE PREENHEZES: 4.1. Salvo estipulação em contrário, nos casos de prenhez, a primeira parcela será considerada como sinal de negócio e devida no ato. As demais parcelas somente poderão ser exigidas do(s) COMPRADOR(es) após o recebimento ou a retirada da(s) prenhez(es) confirmada(s). Caso o VENDEDOR tenha recebido antecipadamente alguma parcela e a prenhez não consiga se realizar o VENDEDOR restituirá ao(s) COMPRADOR(es) o valor recebido em dobro e com demais acréscimos da mora. 4.1.1. Caso a(s) prenhez(es) seja(m) entregue pelo VENDEDOR em até 30 dias da data de realização do leilão, o vencimento da 2ª parcela considerará-se-á no 30º dia após a data do leilão. 4.2. PREENHEZES RECEPTORAS: 4.2.1. Constatada a prenhez, o VENDEDOR, salvo disposição em contrário, se responsabiliza em apresentar a(s) receptor(a)s em perfeitas condições físicas, com boa habilidade maternal, a fim de bem criar o embrião. Para tanto e dado o prazo mínimo para a transferência do embrião da vaca prenhe à vaca receptora, obriga-se o VENDEDOR a entregar ao COMPRADOR a vaca receptora devidamente fertilizada com o embrião objeto do lance. 4.2.2. A vaca receptora é considerada como bem acessório ao embrião. Nesse compasso, a vaca receptora faz parte integrante do contrato de compromisso de compra e venda do embrião. 4.2.3. O VENDEDOR será responsável pela prenhez até a sua entrega ao COMPRADOR ou pessoa por este indicado. O COMPRADOR, por sua vez, se compromete a mantê-la(s) sob as mesmas condições de manejo e trato, a fim de não prejudicar o desenvolvimento do embrião adquirido. 4.2.4. O COMPRADOR deverá comunicar imediatamente o VENDEDOR em caso de óbito da receptora e/ou da "cria", bem como de qualquer intercorrência que venha a surgir durante o período gestacional. Os prejuízos de eventual acontecimento serão apurados na proporção da responsabilidade de cada contratante. 4.3. EMBRIÕES A SEREM COLETADOS: 4.3.1. É de responsabilidade do VENDEDOR a coleta do embrião e sua transferência da prenhez para a receptora do referido acasalamento, tendo o prazo máximo de 90 dias para a entrega da receptora prenhe, a contar da data da assinatura do presente Contrato de Compra e Venda, findo o qual poderá o COMPRADOR optar: a) escolher outro acasalamento já realizado, de igual importância e valor ou; b) pleitear em juízo as perdas e danos de referido desfalque. 4.4. LIVRES ACASALAMENTOS: 4.4.1. O VENDEDOR oferece o animal (fêmea) doadora para ser acasalada como touro (macho) da escolha do COMPRADOR. Ficando a prenhez na propriedade do titular durante o período gestacional. 4.4.2. O COMPRADOR tem o prazo máximo de 30 dias para enviar o sêmen do reprodutor escolhido, ou autorizar o proprietário da doadora a acasalá-la segundo critério do VENDEDOR, sob as expensas do COMPRADOR. 4.4.3. Todas as despesas provenientes do transporte e aquisição de sêmen que porventura possam ocorrer, serão de inteira responsabilidade do COMPRADOR. 4.4.4. Do acasalamento em questão o COMPRADOR terá direito a apenas uma prenhez proveniente da lavagem, salvo disposição em contrário e acordado entre as partes. Terá também direito a optar se tal prenhez será sexada de macho ou fêmea. 4.4.5. O VENDEDOR garante ao COMPRADOR que a prenhez adquirida venha a nascer com saúde, com garantia de receber RGN (registro geral de nascimento) e RGD (registro geral definitivo). 4.4.6. Caso o produto nascido não preencha os requisitos mencionados no item anterior, deverá o VENDEDOR substituir o produto, caso não possua o mesmo acasalamento, de comum acordo com o COMPRADOR, substituí-lo por outro já nascido de igual categoria e valor, em um ou outro caso, todas as despesas geradas, tanto pela substituição do animal ou pela rescisão do contrato serão suportadas pelo vendedor e deverão em qualquer das situações, serem devidamente comprovadas pelo comprador. 4.4.7. A(s) prenhez(es) será(ão) entregue(s) por malha viária, podendo ainda o COMPRADOR retirá-la da propriedade de origem, sob sua conta e responsabilidade. 4.5. DISPOSIÇÕES ESPECÍFICAS PARA LEILÃO DE ASPIRAÇÃO 4.5.1. A coleta do ovócito far-se-á pela técnica de aspiração folicular via ultrassom, ou, até que outra mais moderna venha a ser desenvolvida pela medicina veterinária. 4.5.2. A venda compreenderá todos os ovócitos presentes no útero da doadora no momento da aspiração, independentemente do número que venha a ser aspirado –art. 233 do Código Civil. 4.5.3. A aspiração deverá ocorrer no prazo máximo de 30 dias após a ocorrência do leilão, salvo disposição em contrário por ocasião da realização do leilão –art. 394 do Código Civil. 4.5.4. O processo de aspiração e fecundação, desde veterinário até laboratórios, será realizado por profissionais eleitos pelo Vendedor – art. 492 do Código Civil. O Comprador, contudo, por si ou via representação poderá acompanhar, contanto que apresente manifestação nesse sentido. 4.5.5. Salvo disposição em contrário, o sêmen de fecundação será escolhido pelo Comprador, às expensas, que sairá ou do banco de sêmen deste, ou de qualquer outro, contanto que à disposição no mercado pecuário, se dessa última forma for combinado. 4.5.6. O custo de implantação do embrião fecundado e do animal receptor está agregado ao contrato de (compromisso) compra e venda. Nesse momento do processo, entretanto, caso o comprador queira, sem qualquer desconto, escolher o laboratório e/ou apresentar receptora de seu plantel, óbice alguma haverá, bastando

apresentar manifestação nesse sentido. 4.5.7. A entrega da prenhez ocorrerá logo após a realização da sexagem dos animais. 4.5.8. Caso, no ato do leilão, haja garantia mínima de animais com determinadas características (por exemplo, "n" fêmeas), todo o processo sobredito nas cláusulas anteriores, sem prejuízos das prenhez obtidas com êxito, será realizado tantas vezes, quantas necessárias, para que se lhe atinja. 4.5.9. A cláusula acima não se aplica nos casos previstos no item "4.5.6", eis que o contrato se aperfeiçoará, após a cessação dos direitos e deveres, coma entrega dos embriões ao Comprador. 5. DISPOSIÇÕES ESPECÍFICAS PARA LEILÃO DE SÊMEN: 5.1. O VENDEDOR responde pela qualidade do sêmen de animal de sua propriedade posto à venda. 5.2. Todo lote de sêmen deverá estar à disposição do COMPRADOR para ser retirado em local previamente estipulado. Nos casos em que a entrega do sêmen for feita por empresa de coleta, as despesas decorrentes deste procedimento correrão por conta e risco COMPRADOR. Quando o sêmen de animal, comercializado for do estoque particular do VENDEDOR, o COMPRADOR deverá providenciar botijão para o transporte, correndo por conta deste todo e qualquer risco. 5.3. Caso queira, poderá o COMPRADOR, no ato da retirada, testar a qualidade do sêmen adquirido, em sendo este raro, desde que seja realizado por profissionais credenciados por uma das centrais de coleta do país. 6. DISPOSIÇÕES GERAIS PARA TODOS OS LEILÕES: 6.1. O leiloeiro apregoará, no início do leilão e/ou no início de cada lote, o valor do lance que, multiplicado pelo número de parcelas determinadas, formará o preço total de venda e compra do(s) animal(is)/ produto(s). Também será informada a condição de cada venda, data de vencimento das parcelas, condições gerais do(s) produto(s) ou a(s) condição(ões) física(s) do(s) animal(is) referente a cada lote. 6.2. Outrossim, as especificações de cada lote constarão em editais apregoados no recinto ou em painel eletrônico, para os compradores presentes no recinto, e às margens inferiores e superiores da tela, para os compradores virtuais. Todas as informações inerentes ao catálogo são fornecidas e de responsabilidade dos senhores vendedores. 6.2.1. Caso seja apregoado no leilão, lote que possua dois ou mais animais, o valor do lance será por animal, sendo o valor total do lote o valor da parcela, multiplicado pelo número de animais existentes no lote, salvo estipulação em contrário por escrito e/ou informada pelo leiloeiro no início do leilão. 6.3. A(s) parte(s) vendedora(s) declara(m) ser legítima(s) possuidora(s) e proprietária(s) do(s) animal(is)/produto(s), sendo de sua exclusiva responsabilidade a legitimidade da propriedade do(s) mesmo(s). 6.4. Os leilões referentes a gado de elite (genética), embrião e sêmen serão realizados com CLÁUSULA DE RESERVA DE DOMÍNIO, que abrangerá inclusive as "crias" advindas destes, conforme disposto no artigo 94 e 95 do Código Civil. 6.5. Excetuando o disposto no item "2" deste Regulamento (aprovação de cadastro), as vendas efetuadas durante o leilão são irrevogáveis e irrevogáveis, obrigando comprador e vendedor ao seu cumprimento, por si e por seus herdeiros ou sucessores. 6.6. Ainda que existente índice deflacionário divulgado pelo Governo Federal, os preços estabelecidos no leilão não serão alterados. 6.7. Caberá ao comprador o pagamento do ICMS e ao vendedor o recolhimento do mesmo, referente ao lote adquirido, devendo o segundo informar a Paulo Horto Leilões Ltda o número de inscrição junto à Receita Estadual. 6.8. A participação no leilão de qualquer pessoa, seja comprador ou vendedor, implicará na presunção de aceitação de todas as normas previstas neste Regulamento uma vez ter que lhe é dado a devida publicidade por: a) estar no átrio do local da realização do evento; b) constar no catálogo de leilão, devidamente distribuído em todas as mesas; c) estar devidamente registrado junto ao Cartório 2º Ofício de Registro de Títulos e Documentos da Cidade de Londrina-PR, sob o nº 264392, anunciado pelo Sr. Leiloeiro no início dos trabalhos. 6.9. Compradores domiciliados fora do país deverão informar-se no escritório sobre as condições que regem a compra e venda, que no caso presente somente se operará com o pagamento à vista, em moeda corrente do país, no ato do negócio. 6.10. Salvo se estabelecido de forma diversa, por escrito e antes do leilão, o comprador será responsável pelo pagamento da comissão de compra, a qual recai sobre o valor do lote no momento da batida do martelo, em favor da EMPRESA LEILOEIRA / LEILOEIROS / OUTROS, na forma dos itens 3.2 e 3.4. 6.11. Salvo se estabelecido de forma diversa, por escrito e antes do leilão, o vendedor será responsável pelo pagamento da comissão de venda, a qual recai sobre o valor do lote no momento da batida do martelo, em favor do PROMOTOR DO EVENTO / EMPRESA LEILOEIRA / LEILOEIROS / OUTROS, na forma dos itens 3.2 e 3.4. 6.12. As taxas do leilão, assim como as comissões, para comprador e vendedor, são irrevogáveis e irretroatáveis. O desfazimento do negócio pelas partes após o remate não desobrigará COMPRADOR(ES) e VENDEDOR(ES) para com suas comissões em relação à EMPRESA LEILOEIRA/ LEILOEIROS / OUTROS. 6.13. Em caso de pagamento à vista das parcelas de compra, o desconto poderá ser concedido pelo vendedor, mas tal desconto não recai sobre as comissões em favor da EMPRESA LEILOEIRA/ OUTROS. 6.14. No lance de defesa, conforme definição do item 1.11 deste regulamento, o proprietário do animal será responsável pelo pagamento das comissões de compra e venda em favor do PROMOTOR DO EVENTO / EMPRESA LEILOEIRA/ LEILOEIROS / OUTROS, sobre o valor do lote no momento da batida do martelo. 6.15. Não serão aceitos pagamentos das parcelas vencíveis no ato da compra com cheques de terceiros. 6.16. Todos os pagamentos efetuados em cheque somente serão considerados quitados com a respectiva compensação. 6.17. Os catálogos do leilão são de responsabilidade dos vendedores, não sendo a Paulo Horto Leilões Ltda responsável por eventuais erros constantes nestes, os quais inclusive poderão ser retificados pelo leiloeiro. 6.18. Quando da batida do martelo os lances forem simultâneos entre dois compradores, o leiloeiro pedirá o retorno do(s) animal(is) à pista e reiniciará a venda do(s) mesmo(s), a partir do lance em questão, para o desempate. 6.19. Serão de exclusiva responsabilidade do vendedor, o(s) animal(ais) colocado(s) a leilão estar(em) saudável(eis), com toda documentação sanitária atualizada, bem como a sua guarda, manutenção e segurança, durante o tempo em que se mantiver(em) no local do leilão, seja no estábulo, em trânsito ou enquanto estiverem sendo exibidos na pista, até o momento da batida do martelo, passando então tais responsabilidades a serem exclusivas do comprador, não restando à Paulo Horto Leilões Ltda nenhum ônus sobre os itens retro mencionados, bem como em caso de acidente e danos que, eventualmente, venha(m) a ocorrer como(s) animal(is). 6.20. Será de exclusiva responsabilidade do comprador o pagamento do frete do(s) animal(ais) arrematado(s), salvo estipulação em contrário. 6.21. No caso de comercialização efetuada através de canal fechado de televisão, o vendedor compromete-se a liberar o(s) animal(ais) somente quando tiver em sua posse a respectiva documentação de venda, devidamente assinada pelo comprador, eximindo a Paulo Horto Leilões Ltda de qualquer responsabilidade se a presente cláusula não for cumprida. 7. DA AUTORIZAÇÃO DE USO DO NOME, IMAGEM E VOZ DOS PRESENTES AO LEILÃO: 7.1. A entrada da pessoa no recinto do leilão importará na presunção em favor da EMPRESA LEILOEIRA e do PROMOTOR DO EVENTO, sem ônus a estes, ao uso de seus NOMES, IMAGENS e SOM durante a realização do evento, bem como após a ocorrência deste para fins de divulgação do resultado final alcançado. Autorizam, também, a divulgação em periódicos e em site de todas as informações referentes ao leilão, tais como: nome do comprador, do vendedor, do animal ou produto comercializado e o valor efetivo da transação. Finalmente, fica autorizada a gravação de todas as imagens do leilão e dos participantes, bem como a transmissão ao vivo destas por canal fechado de televisão e, ainda, a divulgação de fotos em periódicos e em site próprio da EMPRESA LEILOEIRA. 8. DO CONTRATO DE (PROMESSA DE) COMPRA E VENDA EM LANCE NO RECINTO: 8.1. Ao final da venda de cada lote a Paulo Horto Leilões Ltda promoverá a emissão do contrato de compromisso de compra e venda, bem como das NOTAS PROMISSÓRIAS RURAIS referentes a cada lote do LEILÃO, as quais serão assinadas imediatamente pelo vendedor e comprador. As notas fiscais referentes às vendas, que deverão ser emitidas pelos vendedores, bem como a nota fiscal da comissão de compra a ser emitida pela EMPRESA LEILOEIRA/ LEILOEIROS/OUTROS, serão efetuadas posteriormente. 8.2. Ficam fazendo parte integrante do contrato de compra e venda todas as regras constantes neste regulamento, bem como outras que forem estabelecidas pelo leiloeiro durante o leilão. 9. DO CONTRATO DE (PROMESSA DE) COMPRA E VENDA EM LANCE VIRTUAL: 9.1. Dado o lance e batido o martelo considerar-se-á aceita a proposta nos moldes do artigo 427 do CC/02 com o anúncio do licitante pelo leiloeiro. 9.2. Com efeito, as partes reger-se-ão por normas gerais constantes neste Regulamento do Leilão bem como por Contrato de Compromisso de Compra e Venda, este último em apartado daquela, mas parte integrante deste. 9.3. De consequente, ficará a EMPRESA LEILOEIRA obrigada a, no prazo máximo de 10 dias da realização do leilão, remeter 03 vias do Contrato de Compromisso de Compra e Venda de Animal/Produto (via rosa: Comprador; via azul: EMPRESA LEILOEIRA; via branca: VENDEDOR), acompanhada das 02 NOTAS PROMISSÓRIAS RURAIS (de Comissão e única como valor de todo o débito), ao endereço cadastral do Comprador. 9.4. Em se comprovando o não recebimento da correspondência por parte do Comprador, o contrato de compromisso de compra e venda será considerado formalizado uma vez ser o Comprador o único responsável pelas informações cadastrais, sobretudo no que toca à localização. 9.5. Recebida a Carta AR com as 03 vias e as 02 Promissórias, o Comprador deverá reter sua via rosa do Contrato, postar sua assinatura nas vias azul (EMPRESA LEILOEIRA) e branca (VENDEDOR) bem como no corpo das Promissórias (única e da comissão), reconhecer firma e fazer a remessa das vias azul e branca, além das promissórias, ao endereço da leiloeira Paulo Horto Leilões Ltda. 9.6. Sob a égide das leis cíveis e criminais, o Comprador será o único responsável pelas assinaturas lançadas nos documentos que lhes é encaminhado bem como sobre suas informações cadastrais. 10. DO CONTRATO ACESSÓRIO DE DOAÇÃO 10.1. Fica facultado ao(s) vendedor(es) no(s) lote(s) a ser(em) apregoado(s) fazer(em) doação(ões), sendo esta(s) doação(ões) instrumentalizada(s) da(s) seguinte(s) forma(s): 10.1.1. Na(s) doação(ões) feita(s) pelo(s) próprio(s), a(s) descrição(ões) da(s) doação(ões) constará(ão) no rosto do contrato de compromisso de compra e venda de animal. Nesse caso, aplicar-se-ão à(s) doação(ões), as cláusulas aplicáveis ao(s) bem(ns) principal(is) leiloado(s); 10.1.2. Acaso o fruto da(s) doação(ões) mencionada(s) no rosto do contrato de compromisso de compra e venda, tenha se dado por oferta de produtor(es) distinto(s) da venda principal, será(ão) firmado(s) entre as partes um contrato de doação acessório ao contrato principal, contendo a(s) cláusula(s) e a(s) descrição(ões) da(s) doação(ões), ficando a cargo do(s) doador(es) a responsabilidade por proceder a entrega, bem como para com a qualidade do(s) animal(is) e/ou produto(s) é de inteira responsabilidade do(s) doador(es). 10.1.2.1. Na hipótese do item acima (10.1.2), a forma do frete corresponderá ao anúncio feito pelo leiloeiro. 11. FORO DE ELEIÇÃO. 11.1. Fica eleito o foro da cidade de Londrina para dirimir qualquer dúvida ou interpretação de cláusula e itens predisposto neste regulamento.

"É proibida a reprodução em parte ou no todo".



# DIETA DOS ANIMAIS

Silagem de milho a vontade.

Ração 24% na proporção de 1kg para cada 3kg de leite..

2 Kg de Caroço de algodão.

Sal 90

Bst a cada 12 dias, 60 dias após o parto.

**ESTÂNCIA SÃO JOSÉ**

**64- 99999-6400**

**64 - 99969-1510**



# CATÁLOGO DE ANIMAIS

2º Leilão Agropecuária São José - 26/05/2019

Itumbiara - GO

Animal	Genealogia
Lote : <b>01</b>	Estância São José
Qtde : 1	

---> **14777**

NOVILHA(S) - 3/4 Hol + 1/4 Gir

Nasc.: 06/07/2016

Idade.: 34 meses

TAT.: 14777

Lote : <b>02</b>	Estância São José	Qtde : 1
------------------	-------------------	----------

---> **15601**

NOVILHA(S) - 3/4 Hol + 1/4 Gir

Nasc.: 09/02/2017

Idade.: 27 meses

TAT.: 15601

PRenhe de embirão 3/4( Delgate Van de Paul x Alvorada Fiv Meteor com parto previsto para 22/05/19

Lote : <b>03</b>	Estância São José	Qtde : 1
------------------	-------------------	----------

---> **14174**

VACA(S) - 3/4 Hol + 1/4 Gir

Nasc.: 13/09/2013

Idade.: 68 meses

TAT.:

Produção 86,5 em lactação fechada

1º lactação oficial: 7.823,35 Kg em 315 dias

2º lactação oficial: 10.265,99 Kg em 365 dias

Abrindo a 3º lactação com projeção de mais de 15 mil Kg de leite.

Lote : <b>04</b>	Estância São José	Qtde : 2
------------------	-------------------	----------

---> **4419**

VACA(S) - 3/4 Hol + 1/4 Gir

Nasc.: 10/10/2014

Idade.: 55 meses

TAT.: 4419

Ultimo parto 30/04/19

Produção 42,3Kg

---> **4425**

VACA(S) - 1/2 Hol + 1/2 Gir

Nasc.: 09/09/2014

Idade.: 56 meses

TAT.: 4425

Prenhe de touro de repasse

Ultimo parto 09/12/2018

Produção 36,5Kg



# CATÁLOGO DE ANIMAIS

2º Leilão Agropecuária São José - 26/05/2019

Itumbiara - GO

Animal	Genealogia
Lote : <b>05</b> Estância São José	Qtde : 1

---> 3096

VACA(S) - HPB  
Nasc.: 21/01/2013  
Idade.: 76 meses  
TAT.: 3096

Recém parida em aleitamento  
Pico da ultima lactação: 63,7Kg

Lote : <b>06</b> Estância São José	Qtde : 1
------------------------------------	----------

---> 3265

VACA(S) - HPB  
Nasc.: 23/02/2016  
Idade.: 39 meses  
TAT.: 3265

JHANNER	

Inseminada do Speaker à confirmar  
Produção 36,5Kg

Lote : <b>07</b> Estância São José	Qtde : 1
------------------------------------	----------

---> 4200

VACA(S) - 1/2 Hol + 1/2 Gir  
Nasc.: 01/06/2015  
Idade.: 47 meses  
TAT.: 4200

Produção 44,5Kg

Lote : <b>08</b> Estância São José	Qtde : 1
------------------------------------	----------

---> 10430

NOVILHA(S) - Holandês PO  
Nasc.: 07/06/2016  
Idade.: 35 meses  
TAT.: 10430

Inseminada do Speaker à confirmar  
Ultimo parto 15/02/19  
Produção 35,3Kg



# CATÁLOGO DE ANIMAIS

2º Leilão Agropecuária São José - 26/05/2019

Itumbiara - GO

Animal	Genealogia
Lote : <b>09</b> Estância São José	Qtde : 2

---> **4101**

VACA(S) - HPB  
Nasc.: 11/05/2016  
Idade.: 36 meses  
TAT.: 4101

Ultimo parto 10/03/19  
Produção 41,4Kg

---> **4102**

VACA(S) - HPB  
Nasc.: 03/08/2015  
Idade.: 45 meses  
TAT.: 4102

Inseminada do Speaker à confirmar  
Ultimo parto 23/02/19  
Produção 39,5Kg

Lote : <b>10</b> Estância São José	Qtde : 1
------------------------------------	----------

---> **4152**

VACA(S) - 7/8 Hol + 1/8 Gir  
Nasc.: 03/04/2015  
Idade.: 49 meses  
TAT.: 4152

BOLIVER	

Produção 47,5Kg

Lote : <b>11</b> Estância São José	Qtde : 1
------------------------------------	----------

---> **4390**

VACA(S) - 1/2 Hol + 1/2 Gir  
Nasc.: 26/11/2013  
Idade.: 65 meses  
TAT.: 4390

ALTA RAVEN	

Prenhe do touro Speaker  
Ultimo parto 15/02/19  
Produção 43,3Kg



# CATÁLOGO DE ANIMAIS

2º Leilão Agropecuária São José - 26/05/2019

Itumbiara - GO

Animal	Genealogia
Lote : <b>12</b> Estância São José	Qtde : 1

---> **4416**

NOVILHA(S) - 3/4 Hol + 1/4 Gir

Nasc.: 22/12/2016

Idade.: 29 meses

TAT.: 4416

GERARD	

Ultimo parto 18/04/19

Produção 42,1Kg

Lote : <b>13</b> Estância São José	Qtde : 1
------------------------------------	----------

---> **4095**

VACA(S) - HPB

Nasc.: 01/12/2014

Idade.: 53 meses

TAT.: 4095

GAMEDAY	

Ultimo parto 28/04/19

Produção 43,5Kg

Lote : <b>14</b> Estância São José	Qtde : 1
------------------------------------	----------

---> **4077**

VACA(S) - 7/8 Hol + 1/8 Gir

Nasc.: 13/12/2014

Idade.: 53 meses

TAT.: 4077

WILDMAN	

Inseminada do Speaker à confirmar

Ultimo parto 22/02/19

Lote : <b>15</b> Estância São José	Qtde : 1
------------------------------------	----------

---> **AGUIA 2RJATAI**

VACA(S) - Gir PO

Nasc.: 06/11/2011

Idade.: 90 meses

TAT.:

C.A.SANSÃO	TEATRO DA SILVAIA
ATLETA COCHO D AGUA	DAGMA TE STAR
MANHOSA TE POÇÕES	MOLECA TE DA PALMA

Produção 26,5Kg





# CATÁLOGO DE ANIMAIS

2º Leilão Agropecuária São José - 26/05/2019

Itumbiara - GO

Animal	Genealogia
Lote : <b>16</b>	Estância São José
Qtde : 2	

---> **4340**

NOVILHA(S) - 1/2 Hol + 1/2 Gir

Nasc.: 07/07/2017

Idade.: 22 meses

TAT.: 4340

Ultimo parto 04/04/19

Produção 25,7Kg

---> **4424**

VACA(S) - 1/2 Hol + 1/2 Gir

Nasc.: 20/11/2015

Idade.: 42 meses

TAT.: 4424

Ultimo parto 09/12/18

32,1Kg

Lote : <b>17</b>	Estância São José	Qtde : 2
------------------	-------------------	----------

---> **4168**

VACA(S) - HPB

Nasc.: 27/08/2015

Idade.: 44 meses

TAT.: 4168

Ultimo parto 20/02/19

Produção 41,3Kg

---> **4422**

VACA(S) - HPB

Nasc.: 20/08/2015

Idade.: 45 meses

TAT.: 4422

Prenhe do California Red

Ultimo parto 14/10/18

Produção 30,5Kg

Lote : <b>18</b>	Estância São José	Qtde : 1
------------------	-------------------	----------

---> **4214**

VACA(S) - HPB

Nasc.: 15/10/2015

Idade.: 43 meses

TAT.: 4214

BOLIVER	

Inseminada do Speaker à confirmar

Ultimo parto 08/02/19

Produção 41,5Kg



# CATÁLOGO DE ANIMAIS

2º Leilão Agropecuária São José - 26/05/2019

Itumbiara - GO

Animal	Genealogia
Lote : <b>19</b> Estância São José	Qtde : 2

---> **4396**

VACA(S) - 3/4 Hol + 1/4 Gir

Nasc.: 12/12/2010

Idade.: 101 meses

TAT.: 4396

Prenhe de touro de repasse

Ultimo parto 01/11/2018

Produção 28,5Kg

---> **4423**

VACA(S) - 3/4 Hol + 1/4 Gir

Nasc.: 02/12/2014

Idade.: 53 meses

TAT.: 4423

Prenhe de touro de repasse

Ultimo parto 07/11/2018

Produção 24,5Kg

Lote : <b>20</b> Estância São José	Qtde : 2
------------------------------------	----------

---> **CAPOTA GM**

VACA(S) - 1/2 Hol + 1/2 Gir

Nasc.: 27/06/2015

Idade.: 46 meses

TAT.: 4295

SANDY-VALLEY BOLTON-ET	***
DE-SU GILLESPIY-ET	SILVINHA GM
DE-SU 6822-ET	***

Inseminada do Speaker à confirmar

Ultimo parto 01/01/19

Produção 28,3Kg

---> **GUITARRA GM**

VACA(S) - 1/2 Hol + 1/2 Gir

Nasc.: 27/06/2015

Idade.: 46 meses

TAT.: 4300

SANDY-VALLEY BOLTON-ET	C.A. EVEREST
DE-SU GILLESPIY-ET	ESPONJA TE MAMJ
DE-SU 6822-ET	ALEGRIA MAMJ

Inseminada do Speaker à confirmar

Ultimo parto 01/01/19

Produção 26,5Kg



# CATÁLOGO DE ANIMAIS

2º Leilão Agropecuária São José - 26/05/2019

Itumbiara - GO

Animal	Genealogia
Lote : <b>21</b> Estância São José	Qtde : 1

---> **4421**

VACA(S) - HPB  
Nasc.: 23/05/2014  
Idade.: 60 meses  
TAT.: 4421

Ultimo parto 13/04/19  
Produção 48,5Kg

Lote : <b>22</b> Estância São José	Qtde : 2
------------------------------------	----------

---> **4150**

VACA(S) - HPB  
Nasc.: 16/04/2015  
Idade.: 49 meses  
TAT.: 4150

Inseminada do Styx Red à confirmar  
Ultimo parto 10/02/19  
Produção 41,3 Kg

---> **4393**

VACA(S) - HPB  
Nasc.: 15/10/2015  
Idade.: 43 meses  
TAT.: 4393

Inseminada do Styx Red à confirmar  
Ultimo parto 26/02/19  
Produção 31,3 Kg

Lote : <b>23</b> Estância São José	Qtde : 1
------------------------------------	----------

---> **4285**

VACA(S) - 1/2 Hol + 1/2 Gir  
Nasc.: 23/11/2015  
Idade.: 42 meses  
TAT.: 4285

WILDIMAN	

Inseminada do Bolivia à confirmar  
Ultimo parto 02/02/19  
Produção 33,4Kg



## CATÁLOGO DE ANIMAIS

2º Leilão Agropecuária São José - 26/05/2019

Itumbiara - GO

Animal	Genealogia
Lote : <b>24</b>	Estância São José
Qtde : 2	

---> **4147**

VACA(S) - 3/4 Hol + 1/4 Gir

Nasc.: 16/04/2015

Idade.: 49 meses

TAT.: 4147

Inseminada do Speaker à confirmar

Ultimo parto 01/02/19

Produção 41,3 Kg

---> **4395**

VACA(S) - 3/4 Hol + 1/4 Gir

Nasc.: 24/12/2014

Idade.: 53 meses

TAT.: 4395

Ultimo parto 26/03/19

Produção 42,1 Kg

Lote : <b>25</b>	Estância São José	Qtde : 2
------------------	-------------------	----------

---> **4124**

NOVILHA(S) - 7/8 Hol + 1/8 Gir

Nasc.: 09/01/2017

Idade.: 28 meses

TAT.: 4124

Recém parida em aleitamento

Ultimo parto 14/05/19

Produção 25,1 Kg

---> **4402**

NOVILHA(S) - 3/4 Hol + 1/4 Gir

Nasc.: 12/04/2017

Idade.: 25 meses

TAT.: 4402

Abrindo primeira lactação

Ultimo parto 02/05/19

Produção 27,4 Kg



## CATÁLOGO DE ANIMAIS

2º Leilão Agropecuária São José - 26/05/2019

Itumbiara - GO

Animal	Genealogia
Lote : <b>26</b>	Estância São José
Qtde : 2	

---> 171

NOVILHA(S) - 3/4 Hol + 1/4 Gir

Nasc.: 28/11/2016

Idade.: 29 meses

TAT.: 171

Produção 24,3Kg

---> 4407

NOVILHA(S) - 3/4 Hol + 1/4 Gir

Nasc.: 01/12/2016

Idade.: 29 meses

TAT.: 4407

Recém parida em aleitamento

Ultimo parto 05/05/19

Produção 29,7Kg

Lote : <b>27</b>	Estância São José	Qtde : 2
------------------	-------------------	----------

---> 4392

VACA(S) - 3/4 Hol + 1/4 Gir

Nasc.: 11/11/2015

Idade.: 42 meses

TAT.: 4392

Ultimo parto 21/04/19

Produção 28,4Kg

---> 4398

VACA(S) - 3/4 Hol + 1/4 Gir

Nasc.: 12/11/2015

Idade.: 42 meses

TAT.: 4398

Prenhe de touro de repasse

Ultimo parto 15/12/18

Produção 28,1Kg



## CATÁLOGO DE ANIMAIS

2º Leilão Agropecuária São José - 26/05/2019

Itumbiara - GO

Animal	Genealogia
Lote : <b>28</b>	Estância São José
Qtde : 2	

---> **4408**

NOVILHA(S) - 7/8 Hol + 1/8 Gir

Nasc.: 10/05/2017

Idade.: 24 meses

TAT.: 4408

Inseminada do Sketch à confirmar

Ultimo parto 05/02/19

Produção 31Kg

---> **4411**

NOVILHA(S) - 7/8 Hol + 1/8 Gir

Nasc.: 10/07/2017

Idade.: 22 meses

TAT.: 4411

Prenhe do Boastiful

Ultimo parto 20/01/19

Produção 32,3Kg

Lote : <b>29</b>	Estância São José	Qtde : 2
------------------	-------------------	----------

---> **4309**

NOVILHA(S) - 7/8 Hol + 1/8 Gir

Nasc.: 20/12/2016

Idade.: 29 meses

TAT.: 4309

Ultimo parto 15/05/19

Produção 24,1Kg

---> **4391**

NOVILHA(S) - 7/8 Hol + 1/8 Gir

Nasc.: 20/10/2016

Idade.: 31 meses

TAT.: 4391

Recém parida em aleitamento

Ultimo parto 10/05/2019

Produção 28,7Kg



## CATÁLOGO DE ANIMAIS

2º Leilão Agropecuária São José - 26/05/2019

Itumbiara - GO

Animal	Genealogia
Lote : <b>30</b>	Estância São José
Qtde : 2	

---> **4413**

NOVILHA(S) - 3/4 Hol + 1/4 Gir

Nasc.: 01/12/2016

Idade.: 29 meses

TAT.: 4413

Ultimo parto 21/03/19

Produção 28,7Kg

---> **4418**

VACA(S) - 3/4 Hol + 1/4 Gir

Nasc.: 30/12/2015

Idade.: 40 meses

TAT.: 4418

Recém parida em aleitamento

Ultimo parto 18/05/19

Produção 28,3Kg

Lote : <b>31</b>	Estância São José	Qtde : 3
------------------	-------------------	----------

---> **4382**

VACA(S) - 7/8 Hol + 1/8 Gir

Nasc.: 12/11/2013

Idade.: 66 meses

TAT.: 4382

Ultimo parto 08/05/19

Produção 32,3Kg

---> **4394**

VACA(S) - Jersolando

Nasc.: 26/12/2010

Idade.: 100 meses

TAT.: 4394

Prenhe com parto previsto para 19/08/19

Ultimo parto 22/10/18

Produção 33,1Kg

---> **4417**

VACA(S) - Jersolando

Nasc.: 10/12/2014

Idade.: 53 meses

TAT.: 4417

Prenhe do Sketch

Ultimo parto 22/10/18

Produção 33,1Kg



## CATÁLOGO DE ANIMAIS

2º Leilão Agropecuária São José - 26/05/2019

Itumbiara - GO

Animal	Genealogia
Lote : <b>32</b>	Estância São José
	Qtde : 2

---> **4404**

NOVILHA(S) - 3/4 Hol + 1/4 Gir

Nasc.: 20/11/2016

Idade.: 30 meses

TAT.: 4404

Prenhe com parto previsto para 25/08/19

Ultimo parto 07/09/18

Produção 31,3Kg

---> **4415**

NOVILHA(S) - 3/4 Hol + 1/4 Gir

Nasc.: 10/12/2016

Idade.: 29 meses

TAT.: 4415

Prenhe de touro de repasse com parto previsto para 25/09/19

Ultimo parto 30/10/18

Produção 28,7Kg

Lote : <b>33</b>	Estância São José	Qtde : 2
------------------	-------------------	----------

---> **4305**

NOVILHA(S) - 1/2 Hol + 1/2 Gir

Nasc.: 10/11/2016

Idade.: 30 meses

TAT.: 4305

Inseminada do Speaker à confirmar

Ultimo parto 02/02/19

Produção 26,3Kg

---> **4406**

NOVILHA(S) - 3/4 Hol + 1/4 Gir

Nasc.: 20/11/2016

Idade.: 30 meses

TAT.: 4406

Ultimo parto 03/03/19

Produção 28,9Kg





# CATÁLOGO DE ANIMAIS

2º Leilão Agropecuária São José - 26/05/2019

Itumbiara - GO

Animal	Genealogia
Lote : <b>34</b> Estância São José	Qtde : 2

---> **4403**

VACA(S) - 1/2 Hol + 1/2 Gir

Nasc.: 15/01/2016

Idade.: 40 meses

TAT.: 4403

Prenhe do Sketch com parto previsto para 08/09/19

Ultimo parto 12/10/18

Produção 27,1Kg

---> **4420**

VACA(S) - 1/2 Hol + 1/2 Gir

Nasc.: 05/11/2015

Idade.: 42 meses

TAT.: 4420

Prenhe com parto previsto para 15/09/19

Ultimo parto 31/10/18

Produção 29,3Kg

Lote : <b>35</b> Estância São José	Qtde : 2
------------------------------------	----------

---> **4378**

VACA(S) - 3/4 Hol + 1/4 Gir

Nasc.: 24/12/2015

Idade.: 41 meses

TAT.: 4378

Ultimo parto 15/03/19

Produção 23,3Kg

---> **4397**

VACA(S) - 3/4 Hol + 1/4 Gir

Nasc.: 23/12/2014

Idade.: 53 meses

TAT.: 4397

Ultimo parto 13/03/19

Produção 31,3Kg

Lote : <b>36</b> Estância São José	Qtde : 1
------------------------------------	----------

---> **4401**

NOVILHA(S) - 3/4 Hol + 1/4 Gir

Nasc.: 11/05/2017

Idade.: 24 meses

TAT.: 4401

HALLEY	

Produção 27,3Kg



## CATÁLOGO DE ANIMAIS

2º Leilão Agropecuária São José - 26/05/2019

Itumbiara - GO

Animal	Genealogia
Lote : <b>37</b>	Estância São José
	Qtde : 1

---> **4286**

VACA(S) - 1/2 Hol + 1/2 Gir

Nasc.: 20/11/2015

Idade.: 42 meses

TAT.: 4286

Prenhe do FINCH com parto previsto para 21/09/19

Ultimo parto 01/08/18

Produção 25,1Kg

Lote : <b>38</b>	Estância São José	Qtde : 2
------------------	-------------------	----------

---> **4269**

NOVILHA(S) - 1/2 Hol + 1/2 Gir

Nasc.: 15/11/2016

Idade.: 30 meses

TAT.: 4269

Inseminada do Speaker à confirmar

Ultimo parto 01/02/19

Produção 26,3Kg

---> **4337**

NOVILHA(S) - 1/2 Hol + 1/2 Gir

Nasc.: 10/05/2017

Idade.: 24 meses

TAT.: 4337

Inseminada do Speaker à confirmar

Ultimo parto 02/04/19

Produção 28,5Kg



# CATÁLOGO DE ANIMAIS

2º Leilão Agropecuária São José - 26/05/2019

Itumbiara - GO

Animal	Genealogia
Lote : <b>39</b> Estância São José	Qtde : 2

---> **4279**

NOVILHA(S) - HPB

Nasc.: 15/12/2016

Idade.: 29 meses

TAT.: 4279

GERARD	

Inseminada do Styk Redr à confirmar

Ultimo parto 05/01/19

Produção 28,5Kg

---> **4412**

NOVILHA(S) - HPB

Nasc.: 10/08/2017

Idade.: 21 meses

TAT.: 4412

Inseminada do Boastfull à confirmar

Ultimo parto 03/02/19

Lote : <b>40</b> Estância São José	Qtde : 2
------------------------------------	----------

---> **4122**

NOVILHA(S) - HPB

Nasc.: 09/08/2016

Idade.: 33 meses

TAT.: 4122

Inseminada do Speaker à confirmar

Ultimo parto 04/03/19

Produção 39,9Kg

---> **4220**

NOVILHA(S) - HPB

Nasc.: 10/10/2016

Idade.: 31 meses

TAT.: 4220

GERARD	

Inseminada do Speaker à confirmar

Ultimo parto 26/02/19

Produção 39,3Kg



# CATÁLOGO DE ANIMAIS

2º Leilão Agropecuária São José - 26/05/2019

Itumbiara - GO

Animal	Genealogia
Lote : <b>41</b> Estância São José	Qtde : 2

---> **4327**

NOVILHA(S) - HPB

Nasc.: 13/10/2016

Idade.: 31 meses

TAT.: 4327

Inseminada do Speaker à confirmar

Ultimo parto 06/03/19

Produção 28,5Kg

---> **4356**

NOVILHA(S) - HPB

Nasc.: 03/11/2016

Idade.: 30 meses

TAT.: 4356

Recém parida em aleitamento

Ultimo parto 09/05/19

Produção 27,3Kg

Lote : <b>42</b> Estância São José	Qtde : 1
------------------------------------	----------

---> **4405**

NOVILHA(S) - 1/2 Hol + 1/2 Gir

Nasc.: 22/11/2016

Idade.: 30 meses

TAT.: 4405

GERARD	

Ultimo parto 02/03/19

Produção 40,5Kg

Lote : <b>43</b> Estância São José	Qtde : 2
------------------------------------	----------

---> **018**

NOVILHA(S) - HPB

Nasc.: 18/08/2016

Idade.: 33 meses

TAT.: 018

TRIGGER	

Ultimo parto 07/03/19

Produção 32,3Kg

---> **4126**

NOVILHA(S) - HPB

Nasc.: 24/08/2016

Idade.: 33 meses

TAT.: 4126

Inseminada do Speaker à confirmar

Ultimo parto 15/02/19

Produção 30,6Kg



# CATÁLOGO DE ANIMAIS

2º Leilão Agropecuária São José - 26/05/2019

Itumbiara - GO

Animal	Genealogia
Lote : <b>44</b> Estância São José	Qtde : 2

---> **4178**

VACA(S) - 7/8 Hol + 1/8 Gir

Nasc.: 08/05/2016

Idade.: 36 meses

TAT.: 4178

Ultimo parto 09/03/19

Produção 38,3Kg

---> **4298**

VACA(S) - HPB

Nasc.: 25/11/2015

Idade.: 42 meses

TAT.: 4298

Inseminada do Speaker à confirmar

Ultimo parto 22/01/19

Produção 34,7Kg

Lote : <b>45</b> Estância São José	Qtde : 2
------------------------------------	----------

---> **4137**

VACA(S) - HPB

Nasc.: 20/04/2015

Idade.: 49 meses

TAT.: 4137

Inseminada do Speaker à confirmar

Ultimo parto 10/02/19

Produção 36,5Kg

---> **4331**

NOVILHA(S) - HPB

Nasc.: 20/12/2016

Idade.: 29 meses

TAT.: 4331

MAMMETH	

Inseminada do Speaker à confirmar

Ultimo parto 06/03/19

Produção 38,7Kg

Lote : <b>46</b> Estância São José	Qtde : 1
------------------------------------	----------

---> **4332**

VACA(S) - HPB

Nasc.: 25/02/2016

Idade.: 39 meses

TAT.: 4332

CANCUN	

Ultimo parto 01/03/19

Produção 39,3Kg



# CATÁLOGO DE ANIMAIS

2º Leilão Agropecuária São José - 26/05/2019

Itumbiara - GO

Animal	Genealogia
Lote : <b>47</b> Estância São José	Qtde : 2

---> 050

NOVILHA(S) - HPB

Nasc.: 20/03/2017

Idade.: 26 meses

TAT.: 050

GAMEDAY	

Inseminada do Bolivia à confirmar

Ultimo parto 17/03/19

Produção 31,5Kg

---> 4128

VACA(S) - HPB

Nasc.: 11/05/2016

Idade.: 36 meses

TAT.: 4128

GERARD	

Inseminada do Speaker à confirmar

Ultimo parto 28/02/19

Produção 36,8Kg

Lote : <b>48</b> Estância São José	Qtde : 1
------------------------------------	----------

---> 4297

NOVILHA(S) - HPB

Nasc.: 20/11/2016

Idade.: 30 meses

TAT.: 4297

GAMEDAY	

Inseminada do Speaker à confirmar

Ultimo parto 23/02/19

Produção 40,1Kg

Lote : <b>49</b> Estância São José	Qtde : 1
------------------------------------	----------

---> 10397

NOVILHA(S) - HPB

Nasc.: 07/06/2016

Idade.: 35 meses

TAT.: 10397

MONTREY	

Ultimo parto 19/04/19

Produção 40,1Kg

Abrindo lactação



# CATÁLOGO DE ANIMAIS

2º Leilão Agropecuária São José - 26/05/2019

Itumbiara - GO

Animal	Genealogia
Lote : <b>50</b>	Estância São José
Qtde : 2	

---> **4051**

VACA(S) - 7/8 Hol + 1/8 Gir

Nasc.: 12/12/2014

Idade.: 53 meses

TAT.: 4051

Prenhe do SOPRANO com parto previsto para 26/05/19

Ultima Lactação: 48,7Kg

---> **4290**

NOVILHA(S) - 7/8 Hol + 1/8 Gir

Nasc.: 10/10/2016

Idade.: 31 meses

TAT.: 4290

Prenhe de H.P.B com parto previsto para 23/05/19

Ultima Lactação: 44,3Kg

Lote : <b>50A</b>	Estância São José	Qtde : 1
-------------------	-------------------	----------

---> **030**

NOVILHA(S) - HPB

Nasc.: 20/03/2017

Idade.: 26 meses

TAT.: 030

PARADISE	

Ultimo parto 17/03/19

Produção 34,3Kg

Lote : <b>51</b>	Estância São José	Qtde : 2
------------------	-------------------	----------

---> **005**

NOVILHA(S) - 7/8 Hol + 1/8 Gir

Nasc.: 02/06/2016

Idade.: 35 meses

TAT.: 005

Prenhe do SOPRANO com parto previsto para 24/06/19

Ultima Lactação: 37,5Kg

---> **014**

NOVILHA(S) - 7/8 Hol + 1/8 Gir

Nasc.: 02/07/2016

Idade.: 34 meses

TAT.: 014

Prenhe do SOPRANO com parto previsto para 27/05/19

Ultima Lactação: 35,7Kg



## CATÁLOGO DE ANIMAIS

2º Leilão Agropecuária São José - 26/05/2019

Itumbiara - GO

Animal	Genealogia
Lote : <b>52</b>	Estância São José
Qtde : 1	

---> **4090**

VACA(S) - HPB  
Nasc.: 24/08/2015  
Idade.: 45 meses  
TAT.: 4090

Prenhe do CALIFORNIA RED com parto previsto para 02/06/19  
Ultima Lactação: 47,3Kg

Lote : <b>53</b>	Estância São José	Qtde : 1
------------------	-------------------	----------

---> **4162**

VACA(S) - 7/8 Hol + 1/8 Gir  
Nasc.: 08/08/2015  
Idade.: 45 meses  
TAT.: 4162

Prenhe do SOPRANO com parto previsto para 31/05/19  
Ultima Lactação: 44,5Kg

Lote : <b>54</b>	Estância São José	Qtde : 2
------------------	-------------------	----------

---> **4381**

VACA(S) - 7/8 Hol + 1/8 Gir  
Nasc.: 10/02/2015  
Idade.: 51 meses  
TAT.: 4381

Prenhe do BOASTFUL com parto previsto para 09/06/19  
Ultima Lactação: 44,3Kg

---> **4387**

VACA(S) - 7/8 Hol + 1/8 Gir  
Nasc.: 20/12/2014  
Idade.: 53 meses  
TAT.: 4387

Prenhe de touro de repasse com parto previsto para 27/05/19  
Ultima Lactação: 38,3Kg





## CATÁLOGO DE ANIMAIS

2º Leilão Agropecuária São José - 26/05/2019

Itumbiara - GO

Animal	Genealogia
Lote : <b>55</b>	Estância São José
Qtde : 2	

---> **4182**

VACA(S) - 7/8 Hol + 1/8 Gir

Nasc.: 01/08/2015

Idade.: 45 meses

TAT.: 4182

---> **4236**

VACA(S) - 7/8 Hol + 1/8 Gir

Nasc.: 02/07/2015

Idade.: 46 meses

TAT.: 4236

Prenhe do Finch com parto previsto para 21/08/19

Ultima Lactação: 51,3Kg

Lote : <b>56</b>	Estância São José	Qtde : 2
------------------	-------------------	----------

---> **013**

VACA(S) - 7/8 Hol + 1/8 Gir

Nasc.: 01/05/2016

Idade.: 36 meses

TAT.: 013

---> **4385**

VACA(S) - 7/8 Hol + 1/8 Gir

Nasc.: 25/12/2015

Idade.: 41 meses

TAT.: 4395

Prenhe com parto previsto para 08/06/19

Ultima lactação: 31,3Kg



## CATÁLOGO DE ANIMAIS

2º Leilão Agropecuária São José - 26/05/2019

Itumbiara - GO

Animal	Genealogia
Lote : <b>57</b>	Estância São José
Qtde : 2	

---> **4210**

VACA(S) - 7/8 Hol + 1/8 Gir

Nasc.: 10/12/2015

Idade.: 41 meses

TAT.: 4210

Prenhe do Finch com parto previsto para 20/09/19

Ultima lactação: 45,5Kg

---> **4389**

VACA(S) - 7/8 Hol + 1/8 Gir

Nasc.: 10/11/2015

Idade.: 42 meses

TAT.: 4389

Prenhe de touro de repasse com parto previsto 15/07/19

Ultima lactação: 39,7Kg

Lote : <b>58</b>	Estância São José	Qtde : 2
------------------	-------------------	----------

---> **4399**

VACA(S) - 1/2 Hol + 1/2 Gir

Nasc.: 20/02/2016

Idade.: 39 meses

TAT.:

Último parto:19/05/16

Recém parida em aleitamento.

Produção :25.6kg

---> **441**

VACA(S) - 1/2 Hol + 1/2 Gir

Nasc.: 20/01/2016

Idade.: 40 meses

TAT.: 441

Prenhe de H.V.B com parto previsto para 20/09/19

Ultima lactação: 45,5Kg



# CATÁLOGO DE ANIMAIS

2º Leilão Agropecuária São José - 26/05/2019

Itumbiara - GO

Animal	Genealogia
Lote : <b>59</b> Estância São José	Qtde : 1

---> **54**

NOVILHA(S) - 5/8 Hol + 3/8 Gir

Nasc.: 10/04/2017

Idade.: 25 meses

TAT.: 54

IMPERADOR BOLTON	BARILOCHE FIV DA XAPETUBA

Prenhe do SOPRANO com parto previsto para 07/06/19

Lote : <b>60</b> Estância São José	Qtde : 2
------------------------------------	----------

---> **4359**

BEZERRA(S) - 3/4 Hol + 1/4 Gir

Nasc.: 13/11/2018

Idade.: 6 meses

TAT.: 4360

Prenhe de H.P.B com parto previsto para 07/06/19

---> **4360**

BEZERRA(S) - 3/4 Hol + 1/4 Gir

Nasc.: 13/11/2018

Idade.: 6 meses

TAT.: 4360

Prenhe de H.P.B com parto previsto para 04/06/19

Lote : <b>61</b> Estância São José	Qtde : 2
------------------------------------	----------

---> **4312**

NOVILHA(S) - 7/8 Hol + 1/8 Gir

Nasc.: 17/10/2016

Idade.: 31 meses

TAT.: 4312

Prenhe de touro Gir com parto previsto para 12/06/19

---> **450**

NOVILHA(S) - 7/8 Hol + 1/8 Gir

Nasc.: 15/12/2016

Idade.: 29 meses

TAT.: 450

Prenhe de touro de repasse com parto previsto para 13/06/19



## CATÁLOGO DE ANIMAIS

2º Leilão Agropecuária São José - 26/05/2019

Itumbiara - GO

Animal	Genealogia
Lote : <b>62</b>	Estância São José
Qtde : 2	

---> **4319**

NOVILHA(S) - 3/4 Hol + 1/4 Gir

Nasc.: 08/10/2016

Idade.: 31 meses

TAT.: 4319

Prenhe de touro Gir com parto previsto para 11/09/19

---> **4341**

NOVILHA(S) - 3/4 Hol + 1/4 Gir

Nasc.: 17/10/2016

Idade.: 31 meses

TAT.: 4341

Prenhe de touro Gir com parto previsto para 04/08/19

Lote : <b>63</b>	Estância São José	Qtde : 2
------------------	-------------------	----------

---> **085**

NOVILHA(S) - 3/4 Hol + 1/4 Gir

Nasc.: 07/08/2017

Idade.: 21 meses

TAT.: 085

Prenhe do GOL REY vom parto previsto para 13/11/19

---> **445**

NOVILHA(S) - 3/4 Hol + 1/4 Gir

Nasc.: 13/01/2017

Idade.: 28 meses

TAT.: 085

Prenhe do JUNSTIEN com parto previsto para 25/06/19



## CATÁLOGO DE ANIMAIS

2º Leilão Agropecuária São José - 26/05/2019

Itumbiara - GO

Animal	Genealogia
Lote : <b>64</b>	Estância São José
Qtde : 2	

---> **4339**

NOVILHA(S) - 1/2 Hol + 1/2 Gir

Nasc.: 13/08/2016

Idade.: 33 meses

TAT.: 4339

Prenhe de touro Gir com parto previsto para 25/07/19

---> **448**

NOVILHA(S) - 1/2 Hol + 1/2 Gir

Nasc.: 07/07/2016

Idade.: 34 meses

TAT.: 448

Prenhe de touro Gir com parto previsto 22/10/19

Lote : <b>65</b>	Estância São José	Qtde : 2
------------------	-------------------	----------

---> **4351**

NOVILHA(S) - 3/4 Hol + 1/4 Gir

Nasc.: 12/11/2016

Idade.: 30 meses

TAT.:

Prenhe de touro Gir com parto previsto para 14/09/19

---> **447**

NOVILHA(S) - 3/4 Hol + 1/4 Gir

Nasc.: 12/12/2016

Idade.: 29 meses

TAT.: 447

Prenhe de touro H.P.B com parto previsto para 28/06/19



## CATÁLOGO DE ANIMAIS

2º Leilão Agropecuária São José - 26/05/2019

Itumbiara - GO

Animal	Genealogia
Lote : <b>66</b>	Estância São José
Qtde : 2	

---> **012**

VACA(S) - 7/8 Hol + 1/8 Gir

Nasc.: 25/05/2016

Idade.: 36 meses

TAT.: 012

Prenhe de H.P.B com parto previsto para 30/06/19

---> **4310**

NOVILHA(S) - 7/8 Hol + 1/8 Gir

Nasc.: 10/11/2016

Idade.: 30 meses

TAT.: 4310

Prenhe com parto previsto para 29/06/19

Lote : <b>67</b>	Estância São José	Qtde : 2
------------------	-------------------	----------

---> **4311**

VACA(S) - 1/2 Hol + 1/2 Gir

Nasc.: 10/12/2015

Idade.: 41 meses

TAT.: 4311

Prenhe de touro Gir de repasse com parto previsto para 12/06/19

---> **4315**

VACA(S) - 3/4 Hol + 1/4 Gir

Nasc.: 10/12/2015

Idade.: 41 meses

TAT.: 4315

Prenhe de touro Gir de repasse com parto previsto para 12/06/19



## CATÁLOGO DE ANIMAIS

2º Leilão Agropecuária São José - 26/05/2019

Itumbiara - GO

Animal	Genealogia
Lote : <b>68</b>	Estância São José
	Qtde : 3

---> **4308**

NOVILHA(S) - 3/4 Hol + 1/4 Gir

Nasc.: 15/06/2017

Idade.: 23 meses

TAT.: 4308

Prenhe de touro de repasse com parto previsto 17/08/19

---> **4317**

NOVILHA(S) - 7/8 Hol + 1/8 Gir

Nasc.: 15/12/2016

Idade.: 29 meses

TAT.: 4317

Prenhe de touro de repasse com parto previsto para 12/06/19

---> **4320**

NOVILHA(S) - 3/4 Hol + 1/4 Gir

Nasc.: 01/12/2016

Idade.: 29 meses

TAT.: 4320

Prenhe de touro de repasse com parto previsto para 11/09/19



## CATÁLOGO DE ANIMAIS

2º Leilão Agropecuária São José - 26/05/2019

Itumbiara - GO

Animal	Genealogia
Lote : <b>69</b>	Estância São José
	Qtde : 3

---> **4306**

NOVILHA(S) - 1/2 Hol + 1/2 Gir

Nasc.: 20/06/2017

Idade.: 23 meses

TAT.: 4306

Prenhe de touro Gir com parto previsto para 05/07/19

---> **4307**

NOVILHA(S) - 1/2 Hol + 1/2 Gir

Nasc.: 25/06/2017

Idade.: 23 meses

TAT.: 4307

Prenhe de touro Gir com parto previsto para 04/08/19

---> **449**

NOVILHA(S) - 1/2 Hol + 1/2 Gir

Nasc.: 15/08/2017

Idade.: 21 meses

TAT.: 449

Prenhe do Bostiful com parto previsto para 03/08/19





# CATÁLOGO DE ANIMAIS

2º Leilão Agropecuária São José - 26/05/2019

Itumbiara - GO

Animal	Genealogia
Lote : <b>70</b>	Estância São José
	Qtde : <b>3</b>

---> **4313**

NOVILHA(S) - 3/4 Hol + 1/4 Gir

Nasc.: 12/12/2016

Idade.: 29 meses

TAT.: 4313

Prenhe de H.P.B com parto previsto para 01/10/19

---> **4314**

NOVILHA(S) - 3/4 Hol + 1/4 Gir

Nasc.: 10/12/2016

Idade.: 29 meses

TAT.: 4314

Prenhe de touro Gir com parto previsto para 01/08/19

---> **AMOROSA GAMEDAY VALE VERDE JATAI**

NOVILHA(S) - 3/4 Hol + 1/4 Gir

Nasc.: 10/10/2017

Idade.: 19 meses

TAT.: 4322

R-E-W BUCKEYE-ET	RA-MAR-LAND LEGEND-TW
R-E-W GAMEDAY	BATUCADA OMEGA LEGEND FIV
BRIGEEN TITANIC GIGI-ET	OMEGA GIV DA PALMA

Prenhe de touro de repasse com parto previsto para 12/07/19



## CATÁLOGO DE ANIMAIS

2º Leilão Agropecuária São José - 26/05/2019

Itumbiara - GO

Animal	Genealogia
Lote : 71	Estância São José
	Qtde : 3

---> 4336

NOVILHA(S) - 1/2 Hol + 1/2 Gir

Nasc.: 25/07/2017

Idade.: 22 meses

TAT.: 4336

Prenhe de touro de repasse Gir com parto previsto para 04/06/19

---> 4342

NOVILHA(S) - 1/2 Hol + 1/2 Gir

Nasc.: 21/06/2017

Idade.: 23 meses

TAT.: 4342

Prenhe de touro de repasse Gir com parto previsto para 25/05/19

---> 446

NOVILHA(S) - 1/2 Hol + 1/2 Gir

Nasc.: 16/08/2017

Idade.: 21 meses

TAT.: 446

Prenhe de touro H.P.B com parto previsto para 02/07/19



# CATÁLOGO DE ANIMAIS

2º Leilão Agropecuária São José - 26/05/2019

Itumbiara - GO

Animal	Genealogia
Lote : <b>72</b> Estância São José	Qtde : 3

---> **442**

NOVILHA(S) - 3/4 Hol + 1/4 Gir

Nasc.: 05/07/2017

Idade.: 22 meses

TAT.: 442

GERARD	

Prenhe de touro de repasse HPB com parto previsto para 15/06/19

---> **443**

NOVILHA(S) - 3/4 Hol + 1/4 Gir

Nasc.: 16/08/2017

Idade.: 21 meses

TAT.: 443

MAMMOTH	

Prenhe do Juncton com parto previsto para 28/07/19

---> **444**

NOVILHA(S) - 3/4 Hol + 1/4 Gir

Nasc.: 15/06/2017

Idade.: 23 meses

TAT.: 444

MAMMOTH	

Prenhe do Juncton com parto previsto para 25/05/19



## CATÁLOGO DE ANIMAIS

2º Leilão Agropecuária São José - 26/05/2019

Itumbiara - GO

Animal	Genealogia
Lote : <b>73</b>	Estância São José
	Qtde : 3

---> **067**

NOVILHA(S) - 7/8 Hol + 1/8 Gir

Nasc.: 04/06/2017

Idade.: 23 meses

TAT.: 067

Prenhe do LENOX com parto previsto para 01/08/19

---> **4334**

NOVILHA(S) - 7/8 Hol + 1/8 Gir

Nasc.: 12/12/2016

Idade.: 29 meses

TAT.: 4334

Prenhe de touro H.P.B com parto previsto para 19/06/19

---> **4380**

NOVILHA(S) - 7/8 Hol + 1/8 Gir

Nasc.: 25/12/2016

Idade.: 29 meses

TAT.: 4380

Prenhe de touro H.P.B com parto previsto para 07/09/19



# CATÁLOGO DE ANIMAIS

2º Leilão Agropecuária São José - 26/05/2019

Itumbiara - GO

Animal	Genealogia
Lote : <b>74</b>	Estância São José
	Qtde : 3

---> 078

NOVILHA(S) - 7/8 Hol + 1/8 Gir

Nasc.: 25/07/2017

Idade.: 22 meses

TAT.: 078

WEBSTER	

Prenhe do Soprano com parto previsto para 15/07/19

---> 4323

NOVILHA(S) - 7/8 Hol + 1/8 Gir

Nasc.: 12/10/2017

Idade.: 19 meses

TAT.: 4323

Prenhe de touro de repasse com parto previsto para 12/07/19

---> 4357

NOVILHA(S) - 7/8 Hol + 1/8 Gir

Nasc.: 05/11/2016

Idade.: 30 meses

TAT.: 4357

Prenhe de touro de repasse com parto previsto para 16/07/19



# CATÁLOGO DE ANIMAIS

2º Leilão Agropecuária São José - 26/05/2019

Itumbiara - GO

Animal	Genealogia
Lote : <b>75</b> Estância São José	Qtde : 5

---> 164

BEZERRA(S) - 3/4 Hol + 1/4 Gir

Nasc.: 28/07/2018

Idade.: 9 meses

TAT.: 164

CALIFORNIA RED	

---> 176

BEZERRA(S) - 3/4 Hol + 1/4 Gir

Nasc.: 27/09/2018

Idade.: 7 meses

TAT.: 176

BOOSMAN	

---> 181

BEZERRA(S) - 1/2 Hol + 1/2 Gir

Nasc.: 09/10/2018

Idade.: 7 meses

TAT.: 181

HALLEY	

---> 187

BEZERRA(S) - 3/4 Hol + 1/4 Gir

Nasc.: 21/10/2018

Idade.: 7 meses

TAT.: 187

GAMEDAY	

---> 195

BEZERRA(S) - 3/4 Hol + 1/4 Gir

Nasc.: 15/10/2018

Idade.: 7 meses

TAT.: 195

SKETCH	



# CATÁLOGO DE ANIMAIS

2º Leilão Agropecuária São José - 26/05/2019

Itumbiara - GO

Animal	Genealogia
Lote : <b>76</b> Estância São José	Qtde : 4

---> 150

BEZERRA(S) - 1/2 Hol + 1/2 Gir

Nasc.: 15/06/2018

Idade.: 11 meses

TAT.: 150

MONTRELL	

---> 167

BEZERRA(S) - 1/2 Hol + 1/2 Gir

Nasc.: 03/08/2018

Idade.: 9 meses

TAT.: 167

BOOSMAN	

---> 170

BEZERRA(S) - 1/2 Hol + 1/2 Gir

Nasc.: 07/08/2018

Idade.: 9 meses

TAT.: 170

SHOTTLE	

---> 173

BEZERRA(S) - 1/2 Hol + 1/2 Gir

Nasc.: 23/08/2018

Idade.: 9 meses

TAT.: 173

CALIFORNIA RED	

Lote : <b>77</b> Estância São José	Qtde : 2
------------------------------------	----------

---> 155

BEZERRA(S) - 1/2 Hol + 1/2 Gir

Nasc.: 18/06/2018

Idade.: 11 meses

TAT.: 155

SHOTTLE	

---> 171

BEZERRA(S) - 1/2 Hol + 1/2 Gir

Nasc.: 09/08/2018

Idade.: 9 meses

TAT.: 171

ESPANTOSO	
TEATRO DA SILVANIA	
EFALC NATA LAGEADO	



# CATÁLOGO DE ANIMAIS

2º Leilão Agropecuária São José - 26/05/2019

Itumbiara - GO

Animal	Genealogia
Lote : <b>78</b> Estância São José	Qtde : 3

---> 116

NOVILHA(S) - 1/2 Hol + 1/2 Gir

Nasc.: 14/02/2018

Idade.: 15 meses

TAT.: 116

WEBSTER	

---> 131

BEZERRA(S) - 1/2 Hol + 1/2 Gir

Nasc.: 26/04/2018

Idade.: 12 meses

TAT.: 131

GAMEDAY	

---> 136

BEZERRA(S) - 1/2 Hol + 1/2 Gir

Nasc.: 07/05/2018

Idade.: 12 meses

TAT.: 136

BOOSMAN	

Lote : <b>79</b> Estância São José	Qtde : 3
------------------------------------	----------

---> 134

BEZERRA(S) - 1/2 Hol + 1/2 Gir

Nasc.: 05/05/2018

Idade.: 12 meses

TAT.: 134

---> 142

BEZERRA(S) - 1/2 Hol + 1/2 Gir

Nasc.: 25/05/2018

Idade.: 12 meses

TAT.: 142

CALIFORNIA RED	

---> 159

BEZERRA(S) - 1/2 Hol + 1/2 Gir

Nasc.: 12/07/2018

Idade.: 10 meses

TAT.: 159

ALTA	





# CATÁLOGO DE ANIMAIS

2º Leilão Agropecuária São José - 26/05/2019

Itumbiara - GO

Animal	Genealogia
Lote : <b>80</b> Estância São José	Qtde : 2

---> 102

NOVILHA(S) - HPB

Nasc.: 17/10/2017

Idade.: 19 meses

TAT.: 102

GILCRESTT	

---> 115

NOVILHA(S) - HPB

Nasc.: 09/02/2018

Idade.: 15 meses

TAT.: 115

OPINION	



MARKETING



(43) 3373.7077 / (11) 3616.5070

LEILOEIRA



ASSESSORIA



TRANSMISSÃO



COORDENAÇÃO

**PAULO ANGELO**

(11) 99656.1820

INFORMAÇÕES: KIKO (64) 99999.6400

