



06 DE JUNHO
SÁBADO • 12h

* HORARIO DE BRASILIA/DF



Leilão
Matrizes
Santa Nice ²⁰²⁶



Santa Nice

CATÁLOGO VIRTUAL



06 DE JUNHO
SÁBADO • 12h

* HORARIO DE BRASILIA / DF



Leilão
Matrizes
Santa Nice 2026

MATRIZES

NELORE PO PRENHES
E/OU PARIDAS

DA MAIS ALTA QUALIDADE E POTENCIAL GENÉTICO

AVALIADAS:



CONDIÇÃO DE PAGAMENTO:

30 PARCELAS
(2+2+2+2+2+20 PARCELAS)

REALIZAÇÃO:



LEILOEIRAS:



43 3373.7077

TRANSMISSÃO:



RETRANSMISSÃO:



www.remateweb.com

ASSESSORIA:



18 99819.0099



67 99319.0735



67 99984.6781
67 99204.9796



19 98298.0777



34 99817.9331
34 9939.0466



79 99925.1987



62 98173.0330



67 99944.1382

Fazenda Santa Nice

B9199 FIV DA S.NICE

RG: GRI B 9199 · NASC.: 04/04/2019 · FÊMEA

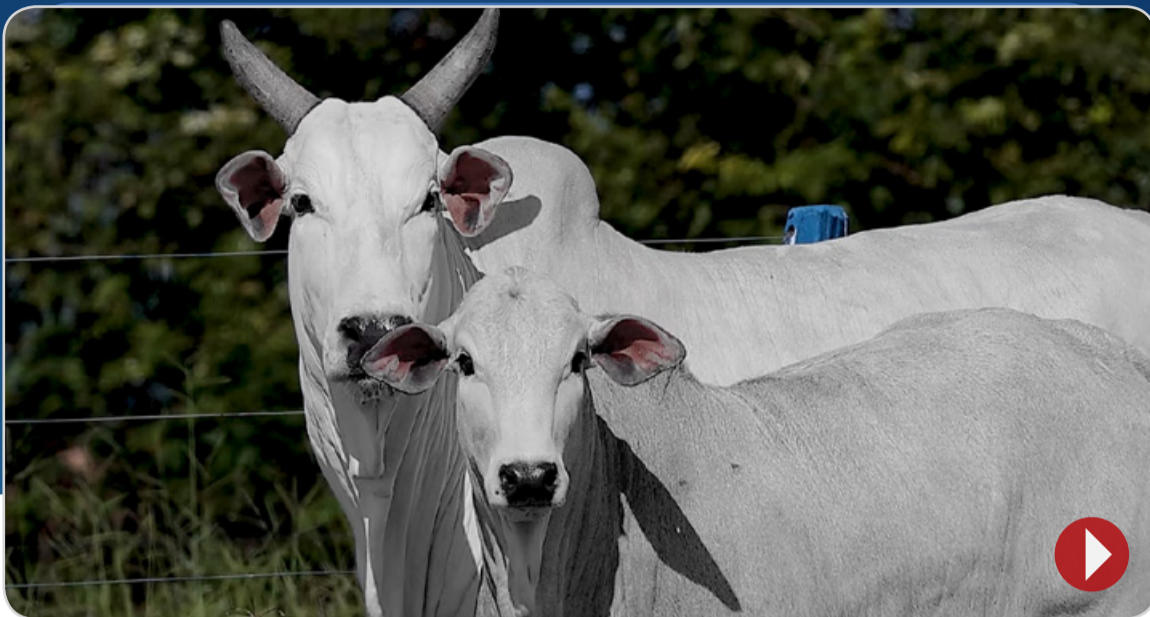

GALHO DO IZ

REM AGORTAN

REM RAMIS FIV

REM ESPIÃO 007

REM VOKOLO

REM CONSTELAÇÃO

REM RAINA FIV

GABINETE IZ

BACKUP

AMAGDALA

B2873 DA S.NICE

C1781 DA MN

PASSADA DA S.NICE

RAMA DA S.NICE

GENEPLUS		PD		P120		PS		GPD		IPP		HP/STAY		PES		AOL		EGS		MAR		DPN	
IQG	TOP%	DEP	TOP%	DEP	TOP%	DEP	TOP%	DEP	TOP%	DEP	TOP%	DEP	TOP%	DEP	TOP%	DEP	TOP%	DEP	TOP%	DEP	TOP%	DEP	TOP%
28,02	3	4,97	6	1,05	34	21,50	2	9,66	4	-14,12	4	70,01	2	1,31	8	3,00	4	1,83	0,5	2,57	0,1	1,29	99

PMGZ			PD-EDg			PS-EDg			PM-EMg			IPPg			STAYg			PE-365g			AOLg			ACABg			MARg			PN-EDg		
iABCZ	DECA	P%	DEP	DECA	P%	DEP	DECA	P%	DEP	DECA	P%	DEP	DECA	P%	DEP	DECA	P%	DEP	DECA	P%	DEP	DECA	P%	DEP	DECA	P%	DEP	DECA	P%			
26,25	1	0,5	10,43	1	3	21,77	1	2	0,84	4	-	-25,2	1	3	65,93	1	0,1	0,79	1	9	3,33	1	3	3,02	1	1	2,61	1	0,5	1,55	10	-

ANCP		MP120		DP210		DP450		DPE365		D3P		DSTAY		DAOL		DACAB		DMAR		DPN	
MGTe	TOP%	DEP	TOP%	DEP	TOP%	DEP	TOP%	DEP	TOP%	DEP	TOP%	DEP	TOP%	DEP	TOP%	DEP	TOP%	DEP	TOP%	DEP	TOP%
26,68	7	2,10	28	16,38	5	26,73	8	1,51	5	89,30	4	88,74	5	2,88	14	0,43	12	0,25	1	1,60	99

REPRODUTIVO

PRODUTO / CRIA				GENEPLUS		PMGZ		
RGN	NASC.:	SEXO	PAI	IQGg	TOP%	iABCZ	DECA	P%
GRID0204	03/10/2025	F	AIB A921JL DABAMA	30,6	2	28,02	1	0,5

VENTRE / PREENHEZ				GENEPLUS		PMGZ			ANCP	
PAI DA PREENHEZ		PREV. DE PARTO		IQGg	TOP(%)	iABCZ	DECA	P%	MGTe	TOP%
MAGO DA S.NICE		SET - 2026		37,78	0,5	30,03	1	0,5	27,16	6

Média de oócitos: 17

DOADORA SANTA NICE / FAMÍLIA DA PASSADA DA S.NICE

Fazenda Santa Nice

B8116 DA S.NICE

RG: GRI B 8116 · NASC: 08/09/2018 · FÊMEA



CALHEIRO IZ

FEDERATIVO DO IZ

ABAFA IZ

B4738 DA S.NICE

BITELO DS

NINA DA S.NICE

OVÓIDE DA S.NICE

RELEVO DO GOLIAS

SEGREDO DO GOLIAS

GOLIONA TE 41

B4711 FIV DA S.NICE

DENSO DS

GULAB DA S.NICE

LABHANA DA S.NICE

GENEPLUS		PD		P120		PS		GPD		IPP		HP/STAY		PES		AOL		EGS		MAR		DPN	
IQG	TOP%	DEP	TOP%	DEP	TOP%	DEP	TOP%	DEP	TOP%	DEP	TOP%	DEP	TOP%	DEP	TOP%	DEP	TOP%	DEP	TOP%	DEP	TOP%	DEP	TOP%
14,77	21	2,15	35	-0,27	65	9,09	30	0,97	60	4,41	79	65,10	5	0,05	64	1,51	24	0,51	22	2,29	0,5	-0,10	21

PMGZ			PD-EDg			PS-EDg			PM-EMg			IPPg			STAYg			PE-365g			AOLg			ACABg			MARg			PN-EDg		
iABCZ	DECA	P%	DEP	DECA	P%	DEP	DECA	P%	DEP	DECA	P%	DEP	DECA	P%	DEP	DECA	P%	DEP	DECA	P%	DEP	DECA	P%	DEP	DECA	P%	DEP	DECA	P%			
12,89	2	13	745	1	10	9,18	3	-	0,21	6	-	1,64	7	-	55,39	1	2	-0,35	9	-	1,55	3	-	1,15	2	20	3,15	1	0,1	-0,01	4	-

ANCP		MP120		DP210		DP450		DPE365		D3P		DSTAY		DAOL		DACAB		DMAR		DPN	
MGT _e	TOP%	DEP	TOP%	DEP	TOP%	DEP	TOP%	DEP	TOP%	DEP	TOP%	DEP	TOP%	DEP	TOP%	DEP	TOP%	DEP	TOP%	DEP	TOP%
21,38	16	1,74	35	11,26	17	22,38	15	0,34	38	82,43	22	84,58	12	2,64	17	0,59	8	0,28	1	-0,04	20

REPRODUTIVO

PRODUTO / CRIA				GENEPLUS		PMGZ		
RGN	NASC.:	SEXO	PAI	IQGg	TOP%	iABCZ	DECA	P%
GRID0012	26/09/2025	F	LANDROVER DA XARAES	31,93	1	28,24	1	0,5

VENTRE / PREENHEZ				GENEPLUS		PMGZ			ANCP			
PAI DA PREENHEZ				PREV. DE PARTO		IQGg	TOP(%)	iABCZ	DECA	P%	MGT _e	TOP%
LANDROVER DA XARAES				AGO - 2026		33,11	1	28,73	1	0,5	30,35	2

FAMÍLIA DA GULAB E DO COMBOIO DA S.NICE / OPÇÃO DE SANGUE IZ E GOLIAS

Fazenda Santa Nice

C5291 DA S.NICE

RG: GRI C 5291 · NASC: 27/12/2022 · FÊMEA



REM AGORTAN

REM ESPIÃO 007

REM CONSTELAÇÃO

B8437 FIV DA S.NICE

REM ARMADOR

B5993 FIV DA S.NICE

B4224 FIV DA S.NICE

ÍNDICE DA S.NICE

B4847 DA S.NICE

ORQUESTRA DA S.NICE

B9332 DA S.NICE

PENHASCO DA S.NICE

B4657 DA S.NICE

PROTEÍNA DA S.NICE

GENEPLUS		PD		P120		PS		GPD		IPP		HP/STAY		PES		AOL		EGS		MAR		DPN	
IQG	TOP%	DEP	TOP%	DEP	TOP%	DEP	TOP%	DEP	TOP%	DEP	TOP%	DEP	TOP%	DEP	TOP%	DEP	TOP%	DEP	TOP%	DEP	TOP%	DEP	TOP%
21,90	8	2,64	28	0,20	54	11,55	21	3,75	35	-1,86	48	62,12	8	1,05	15	1,75	19	2,04	0,1	3,42	0,1	-0,40	4

PMGZ			PD-EDg			PS-EDg			PM-EMg			IPPg			STAYg			PE-365g			AOLg			ACABg			MARg			PN-EDg		
iABCZ	DECA	P%	DEP	DECA	P%	DEP	DECA	P%	DEP	DECA	P%	DEP	DECA	P%	DEP	DECA	P%	DEP	DECA	P%	DEP	DECA	P%	DEP	DECA	P%	DEP	DECA	P%			
14,11	2	11	7,97	1	8	14,04	2	11	1	4	-	-14,86	2	15	43,94	2	18	0,35	4	-	1,82	2	17	3,22	1	1	3,25	1	0,1	-0,52	1	3

ANCP		MP120		DP210		DP450		DPE365		D3P		DSTAY		DAOL		DACAB		DMAR		DPN	
MGTe	TOP%	DEP	TOP%	DEP	TOP%	DEP	TOP%	DEP	TOP%	DEP	TOP%	DEP	TOP%	DEP	TOP%	DEP	TOP%	DEP	TOP%	DEP	TOP%
27,48	6	2,30	24	16,26	5	25,22	10	1,00	15	87,07	7	86,60	9	4,64	4	0,83	4	0,34	0,5	-0,04	20

REPRODUTIVO

PRODUTO / CRIA				GENEPLUS		PMGZ		
RGN	NASC.:	SEXO	PAI	IQGg	TOP%	iABCZ	DECA	P%
GRIC9126	26/07/2025	F	RANCHERO TERRA BRAVA	28,16	3	22,95	1	2

VENTRE / PREENHEZ				GENEPLUS		PMGZ			ANCP	
PAI DA PREENHEZ		PREV. DE PARTO		IQGg	TOP(%)	iABCZ	DECA	P%	MGTe	TOP%
BOEMIO DA S.NICE		JUL-2026		31,86	1	23,98	1	1	30,56	2

FAMÍLIA DA PROTEÍNA E DO MALAIO DA S.NICE

Fazenda Santa Nice

B8298 DA S.NICE

RG: GRI B 8298 · NASC: 28/09/2018 · FÊMEA



REM RICKET

REM VOKOLO

REM TAKAKA

B5281 FIV DA S.NICE

BITELO DS

RÉVOA FIV DA S.NICE

MYRELA DA S.NICE

BITELO DS

BARÉM JL DA BAMA

D2240 DA MN

B5589 DA S.NICE

VINDOURO IZ

RHAJIDA DA S.NICE

DHANA DA S.NICE

GENEPLUS		PD		P120		PS		GPD		IPP		HP/STAY		PES		AOL		EGS		MAR		DPN	
IQG	TOP%	DEP	TOP%	DEP	TOP%	DEP	TOP%	DEP	TOP%	DEP	TOP%	DEP	TOP%	DEP	TOP%	DEP	TOP%	DEP	TOP%	DEP	TOP%	DEP	TOP%
35,44	0,5	6,55	2	4,41	1	17,15	7	7,68	10	-10,61	10	77,54	0,5	1,45	6	4,16	0,5	0,83	9	0,21	42	0,49	85

PMGZ			PD-EDg			PS-EDg			PM-EMg			IPPg			STAYg			PE-365g			AOLg			ACABg			MARg			PN-EDg		
iABCZ	DECA	P%	DEP	DECA	P%	DEP	DECA	P%	DEP	DECA	P%	DEP	DECA	P%	DEP	DECA	P%	DEP	DECA	P%	DEP	DECA	P%	DEP	DECA	P%	DEP	DECA	P%			
28,62	1	0,5	10,18	1	3	19,06	1	4	4,96	1	0,5	-32,47	1	0,5	62,70	1	0,5	1,23	1	1	4,22	1	0,5	2,72	1	2	0,42	4	-	0,42	9	-

ANCP		MP120		DP210		DP450		DPE365		D3P		DSTAY		DAOL		DACAB		DMAR		DPN	
MGTe	TOP%	DEP	TOP%	DEP	TOP%	DEP	TOP%	DEP	TOP%	DEP	TOP%	DEP	TOP%	DEP	TOP%	DEP	TOP%	DEP	TOP%	DEP	TOP%
29,16	3	5,80	2	11,70	16	27,92	7	1,23	10	80,31	31	84,60	12	5,67	1	0,63	7	0,03	31	0,61	68

REPRODUTIVO

PRODUTO / CRIA				GENEPLUS		PMGZ		
RGN	NASC.:	SEXO	PAI	IQGg	TOP%	iABCZ	DECA	P%
GRIC9861	17/09/2025	F	MAORIDAS.NICE	33,51	1	29,96	1	0,5

VENTRE / PREENHEZ				GENEPLUS		PMGZ			ANCP	
PAI DA PREENHEZ		PREV. DE PARTO		IQGg	TOP(%)	iABCZ	DECA	P%	MGTe	TOP%
CONDUTOR DA S.NICE		DEZ - 2026		35,07	0,5	29,20	1	0,5	30,14	2

OPÇÃO DE SANGUE PARA ARMADOR / FAMÍLIA DA DHANA DA S.NICE

Fazenda Santa Nice

C3152 DA S.NICE

RG: GRI C 3152 · NASC.: 13/11/2021 · FÊMEA



REM RICKET

REM UPONIC

REM SAROMA

CEN 9434 FISCAL TE

CEN 1079 TALENTO

CEN 2214 FAJUTA

ITAMBÉ 70 CARULA

REM ARMADOR

REM DIABLU

REM VETH

B9533 DA S.NICE

REM PLUTO TE

B4126 DA S.NICE

VINKA DA S.NICE

GENEPLUS		PD		P120		PS		GPD		IPP		HP/STAY		PES		AOL		EGS		MAR		DPN	
IQG	TOP%	DEP	TOP%	DEP	TOP%	DEP	TOP%	DEP	TOP%	DEP	TOP%	DEP	TOP%	DEP	TOP%	DEP	TOP%	DEP	TOP%	DEP	TOP%	DEP	TOP%
19,91	10	4,77	7	3,97	2	6,61	42	3,75	35	1,12	64	62,99	7	0,45	42	1,75	19	0,09	47	-0,74	83	-0,39	5

PMGZ			PD-EDg			PS-EDg			PM-EMg			IPPg			STAYg			PE-365g			AOLg			ACABg			MARg			PN-EDg		
iABCZ	DECA	P%	DEP	DECA	P%	DEP	DECA	P%	DEP	DECA	P%	DEP	DECA	P%	DEP	DECA	P%	DEP	DECA	P%	DEP	DECA	P%	DEP	DECA	P%	DEP	DECA	P%			
17,11	1	6	4,75	3	-	10,90	2	20	5,31	1	0,5	-10,54	3	-	52,85	1	4	0,54	2	20	2,58	1	7	0,60	4	-	-0,3	7	-	-0,73	1	1

ANCP		MP120		DP210		DP450		DPE365		D3P		DSTAY		DAOL		DACAB		DMAR		DPN	
MGTe	TOP%	DEP	TOP%	DEP	TOP%	DEP	TOP%	DEP	TOP%	DEP	TOP%	DEP	TOP%	DEP	TOP%	DEP	TOP%	DEP	TOP%	DEP	TOP%
22,46	14	3,55	10	9,15	25	18,15	23	0,76	22	77,00	47	86,59	9	3,71	8	0,69	6	0,08	16	-0,58	3

REPRODUTIVO

PRODUTO / CRIA				GENEPLUS		PMGZ		
RG	NASC.:	SEXO	PAI	IQGg	TOP%	iABCZ	DECA	P%
GRIC9923	22/09/2025	F	MAORIDAS.NICE	27,9	3	19,68	1	3

VENTRE / PREENHEZ				GENEPLUS		PMGZ			ANCP	
PAI DA PREENHEZ		PREV. DE PARTO		IQGg	TOP(%)	iABCZ	DECA	P%	MGTe	TOP%
CONDUTOR DA S.NICE		JAN - 2027		27,30	3	23,44	1	2	26,79	7

OPÇÃO DE SANGUE PARA ESPIÃO

Fazenda Santa Nice

C3024 DA S.NICE

RG: GRI C 3024 · NASC.: 05/11/2021 · FÊMEA



REM AGORTAN

REM ESPIÃO 007

REM CONSTELAÇÃO

REM GARANTIDO GEN.ADT

REM ARMADOR

REM DHISTINTA

REM VASCULHADA FIV

REM TORIXORÉU

REM ESTOCOLMO

REM UNCION

B8321 FIV DA S.NICE

BACKUP

B6335 FIV DA S.NICE

CAMISA DA S.NICE

GENEPLUS		PD		P120		PS		GPD		IPP		HP/STAY		PES		AOL		EGS		MAR		DPN	
IQG	TOP%	DEP	TOP%	DEP	TOP%	DEP	TOP%	DEP	TOP%	DEP	TOP%	DEP	TOP%	DEP	TOP%	DEP	TOP%	DEP	TOP%	DEP	TOP%	DEP	TOP%
24,14	5	5,93	3	2,82	7	14,46	12	4,33	30	2,02	68	60,44	11	1,28	9	2,06	14	1,19	3	1,10	10	0,11	44

PMGZ			PD-EDg			PS-EDg			PM-EMg			IPPg			STAYg			PE-365g			AOLg			ACABg			MARg			PN-EDg		
iABCZ	DECA	P%	DEP	DECA	P%	DEP	DECA	P%	DEP	DECA	P%	DEP	DECA	P%	DEP	DECA	P%	DEP	DECA	P%	DEP	DECA	P%	DEP	DECA	P%	DEP	DECA	P%			
17,21	1	6	9,75	1	4	16,16	1	7	4,63	1	1	-20,74	1	6	37,92	4	-	1,08	1	3	2,51	1	8	3,11	1	1	1,18	2	11	-0,03	4	-

ANCP		MP120		DP210		DP450		DPE365		D3P		DSTAY		DAOL		DACAB		DMAR		DPN	
MGTe	TOP%	DEP	TOP%	DEP	TOP%	DEP	TOP%	DEP	TOP%	DEP	TOP%	DEP	TOP%	DEP	TOP%	DEP	TOP%	DEP	TOP%	DEP	TOP%
28,85	4	3,45	11	17,25	4	26,78	8	1,29	9	86,65	8	84,52	12	4,31	5	0,91	3	0,11	10	0,94	86

REPRODUTIVO

PRODUTO / CRIA				GENEPLUS		PMGZ		
RGN	NASC.:	SEXO	PAI	IQGg	TOP%	iABCZ	DECA	P%
GRID0288	11/10/2025	F	MAORIDAS.NICE	42,13	0,1	33,68	1	0,1

VENTRE / PREENHEZ				GENEPLUS		PMGZ			ANCP	
PAI DA PREENHEZ		PREV. DE PARTO		IQGg	TOP(%)	iABCZ	DECA	P%	MGTe	TOP%
BOEMIO DA S.NICE		SET - 2026		32,98	1	25,53	1	1	31,25	1

FAMÍLIA DA CAMISA DA S.NICE E DO B2887 DA S.NICE

Fazenda Santa Nice

C4046 DA S.NICE

RG: GRI C 4046 · NASC: 26/08/2022 · FÊMEA

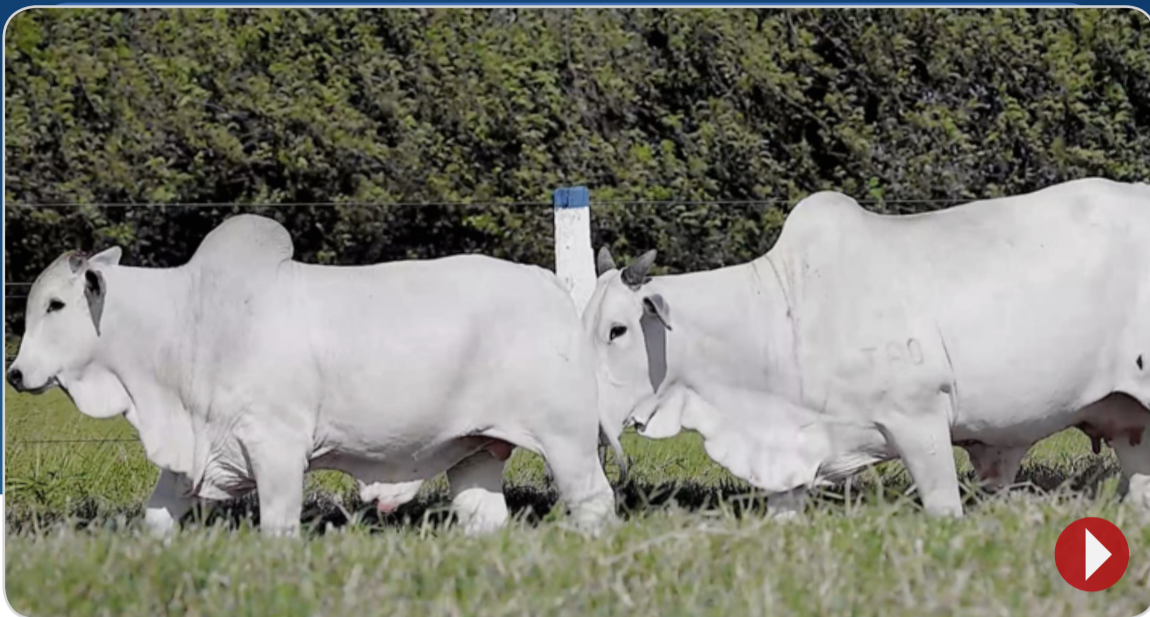

REM CABALLERO

REM FUTURO FIV

REM CONSTELAÇÃO

TAOISTA DA BELA

REM ARMADOR

ROUPARIA FIV DA BELA

BORDA DA BONSUCESSO

REM QUISCO

REM USP

REM RÉGIS

B5574 DA S.NICE

TEMPLO DA ZEB.VR

JHENIFFER DA S.NICE

RENÚNCIA DA S.NICE

GENEPLUS		PD		P120		PS		GPD		IPP		HP/STAY		PES		AOL		EGS		MAR		DPN	
IQG	TOP%	DEP	TOP%	DEP	TOP%	DEP	TOP%	DEP	TOP%	DEP	TOP%	DEP	TOP%	DEP	TOP%	DEP	TOP%	DEP	TOP%	DEP	TOP%	DEP	TOP%
23,87	6	7,76	0,5	4,88	0,5	17,53	6	6,85	13	-2,76	43	67,20	4	1,35	7	2,40	9	-1,16	98	0,01	51	0,96	99

PMGZ			PD-EDg			PS-EDg			PM-EMg			IPPg			STAYg			PE-365g			AOLg			ACABg			MARg			PN-EDg		
iABCZ	DECA	P%	DEP	DECA	P%	DEP	DECA	P%	DEP	DECA	P%	DEP	DECA	P%	DEP	DECA	P%	DEP	DECA	P%	DEP	DECA	P%	DEP	DECA	P%	DEP	DECA	P%			
24,23	1	1	10,69	1	3	20,64	1	3	4,97	1	0,5	-1,43	6	-	65,08	1	0,5	0,74	1	10	2,56	1	7	-1,01	9	-	0,12	5	-	0,85	10	-

ANCP		MP120		DP210		DP450		DPE365		D3P		DSTAY		DAOL		DACAB		DMAR		DPN	
MGTe	TOP%	DEP	TOP%	DEP	TOP%	DEP	TOP%	DEP	TOP%	DEP	TOP%	DEP	TOP%	DEP	TOP%	DEP	TOP%	DEP	TOP%	DEP	TOP%
26,34	7	6,54	0,5	12,27	14	21,71	16	0,96	16	81,39	26	84,91	11	2,85	15	0,39	14	0,03	31	1,19	94

REPRODUTIVO

PRODUTO / CRIA				GENEPLUS		PMGZ		
RGN	NASC.:	SEXO	PAI	IQGg	TOP%	iABCZ	DECA	P%
GRIC9205	29/07/2025	M	MAORIDAS.NICE	40,04	0,5	33,89	1	0,1

VENTRE / PREENHEZ				GENEPLUS		PMGZ			ANCP	
PAI DA PREENHEZ		PREV. DE PARTO		IQGg	TOP(%)	iABCZ	DECA	P%	MGTe	TOP%
FEDERAL DA EAO		JUL-2026		32,03	1	29,77	1	0,5	29,43	3

FAMÍLIA DA BITOLA DA S.NICE

Fazenda Santa Nice

C3977 DA S.NICE

RG: GRI C 3977 · NASC.: 14/08/2022 · FÊMEA



REM AGORTAN

REM ESPIÃO 007

REM CONSTELAÇÃO

B8798 DA S.NICE

BACKUP

B2873 DA S.NICE

PASSADA DA S.NICE

REM TORIXORÉU

REM ARMADOR

REM RONDA

B9221 FIV DA S.NICE

TARON

B5790 FIV DA S.NICE

PROTEÍNA DA S.NICE

GENEPLUS		PD		P120		PS		GPD		IPP		HP/STAY		PES		AOL		EGS		MAR		DPN	
IQG	TOP%	DEP	TOP%	DEP	TOP%	DEP	TOP%	DEP	TOP%	DEP	TOP%	DEP	TOP%	DEP	TOP%	DEP	TOP%	DEP	TOP%	DEP	TOP%	DEP	TOP%
30,69	2	4,01	12	0,96	36	20,80	3	9,52	4	-23,96	0,1	76,07	0,5	0,97	17	3,46	2	0,94	7	2,33	0,5	0,79	98

PMGZ			PD-EDg			PS-EDg			PM-EMg			IPPg			STAYg			PE-365g			AOLg			ACABg			MARg			PN-EDg		
iABCZ	DECA	P%	DEP	DECA	P%	DEP	DECA	P%	DEP	DECA	P%	DEP	DECA	P%	DEP	DECA	P%	DEP	DECA	P%	DEP	DECA	P%	DEP	DECA	P%	DEP	DECA	P%			
29,08	1	0,5	12,08	1	1	24,41	1	1	1,04	4	-	-31,94	1	0,5	70,14	1	0,1	0,50	3	-	4,72	1	0,5	1,04	3	-	3,16	1	0,1	0,86	10	-

ANCP		MP120		DP210		DP450		DPE365		D3P		DSTAY		DAOL		DACAB		DMAR		DPN	
MGTe	TOP%	DEP	TOP%	DEP	TOP%	DEP	TOP%	DEP	TOP%	DEP	TOP%	DEP	TOP%	DEP	TOP%	DEP	TOP%	DEP	TOP%	DEP	TOP%
31,35	1	2,91	16	17,16	4	31,43	4	1,03	14	94,62	0,5	95,94	0,5	4,53	4	0,61	7	0,27	1	0,98	88

REPRODUTIVO

PRODUTO / CRIA				GENEPLUS		PMGZ		
RGN	NASC.:	SEXO	PAI	IQGg	TOP%	iABCZ	DECA	P%
GRIC9860	17/09/2025	M	PARRUDODAS.NICE	34,05	1	30,28	1	0,1

VENTRE / PREENHEZ				GENEPLUS		PMGZ			ANCP	
PAI DA PREENHEZ		PREV. DE PARTO		IQGg	TOP(%)	iABCZ	DECA	P%	MGTe	TOP%
B4549 FIV DA EAO		AGO - 2026		33,22	1	28,10	1	0,5	30,84	2

FAMÍLIA DA PROTEÍNA E DO MALAIO DA S.NICE

Fazenda Santa Nice

C955 FIV DA S.NICE

RG: GRI C 955 · NASC: 02/09/2020 · FÊMEA



GALHO DO IZ

REM AGORTAN

REM RAMIS FIV

REM ESPIÃO 007

REM VOKOLO

REM CONSTELAÇÃO

REM RAINA FIV

REM ARMADOR

REM EL GUAPO

REM VAICH

B7868 FIV DA S.NICE

BITELO DS

B6022 FIV DA S.NICE

B3628 FIV DA S.NICE

GENEPLUS		PD		P120		PS		GPD		IPP		HP/STAY		PES		AOL		EGS		MAR		DPN	
IQG	TOP%	DEP	TOP%	DEP	TOP%	DEP	TOP%	DEP	TOP%	DEP	TOP%	DEP	TOP%	DEP	TOP%	DEP	TOP%	DEP	TOP%	DEP	TOP%	DEP	TOP%
30,23	2	5,50	4	2,10	15	24,20	1	11,16	2	-10,81	10	66,76	4	1,40	6	1,94	16	1,42	1	-0,03	53	0,44	81

PMGZ			PD-EDg			PS-EDg			PM-EMg			IPPg			STAYg			PE-365g			AOLg			ACABg			MARg			PN-EDg		
iABCZ	DECA	P%	DEP	DECA	P%	DEP	DECA	P%	DEP	DECA	P%	DEP	DECA	P%	DEP	DECA	P%	DEP	DECA	P%	DEP	DECA	P%	DEP	DECA	P%	DEP	DECA	P%			
26,15	1	0,5	13,92	1	0,5	26,93	1	0,5	2,72	1	9	-27,63	1	2	53,19	1	4	1,15	1	2	2,38	1	9	3,70	1	0,5	0,05	5	-	0,52	9	-

ANCP		MP120		DP210		DP450		DPE365		D3P		DSTAY		DAOL		DACAB		DMAR		DPN	
MGTe	TOP%	DEP	TOP%	DEP	TOP%	DEP	TOP%	DEP	TOP%	DEP	TOP%	DEP	TOP%	DEP	TOP%	DEP	TOP%	DEP	TOP%	DEP	TOP%
26,63	7	2,86	16	16,51	5	28,73	6	1,74	3	87,60	6	82,15	16	2,61	17	0,48	11	0,00	45	0,51	60

REPRODUTIVO

PRODUTO / CRIA				GENEPLUS		PMGZ		
RGN	NASC.:	SEXO	PAI	IQGg	TOP%	iABCZ	DECA	P%
GRID0516	23/10/2025	F	CONDUTORDA S.NICE	31,87	1	29,89	1	0,5

VENTRE / PREENHEZ				GENEPLUS		PMGZ			ANCP	
PAI DA PREENHEZ		PREV. DE PARTO		IQGg	TOP(%)	iABCZ	DECA	P%	MGTe	TOP%
BOEMIO DA S.NICE		OUT - 2026		36,02	0,5	30,00	1	0,5	30,14	2

IRMÃ DE 4 TORUOS DE CENTRAL: CARDEAL SN (SEMEX), COMANDER SN (GENEX), ARTIGO SN (ALTA), BASHIR SN (ALTA)

Fazenda Santa Nice

C3471 DA S.NICE

RG: GRI C 3471 · NASC: 17/12/2021 · FÊMEA



HUNO DA MN

RAÍ DA MN

D3524 DA MN

1009 DA SAF

ABIL IZ

FANFA DO IZ

TAUANA DO IZ

REM VOKOLO

B5372 FIV DA S.NICE

RÉVOA FIV DA S.NICE

C405 DA S.NICE

SHERLOCK MAT.

B5808 DA S.NICE

JAMILE DA S.NICE

GENEPLUS		PD		P120		PS		GPD		IPP		HP/STAY		PES		AOL		EGS		MAR		DPN	
IQG	TOP%	DEP	TOP%	DEP	TOP%	DEP	TOP%	DEP	TOP%	DEP	TOP%	DEP	TOP%	DEP	TOP%	DEP	TOP%	DEP	TOP%	DEP	TOP%	DEP	TOP%
26,11	4	6,18	2	2,57	9	18,95	4	7,09	12	-10,50	10	70,12	2	0,91	20	0,90	39	0,60	18	-0,22	63	0,17	52

PMGZ			PD-EDg			PS-EDg			PM-EMg			IPPg			STAYg			PE-365g			AOLg			ACABg			MARg			PN-EDg		
iABCZ	DECA	P%	DEP	DECA	P%	DEP	DECA	P%	DEP	DECA	P%	DEP	DECA	P%	DEP	DECA	P%	DEP	DECA	P%	DEP	DECA	P%	DEP	DECA	P%	DEP	DECA	P%			
21,63	1	2	11,29	1	2	21,65	1	2	2,56	1	10	-23,43	1	4	52,39	1	4	0,70	2	12	2,26	1	10	2,26	1	5	0,25	4	-	0,26	7	-

ANCP		MP120		DP210		DP450		DPE365		D3P		DSTAY		DAOL		DACAB		DMAR		DPN	
MGTe	TOP%	DEP	TOP%	DEP	TOP%	DEP	TOP%	DEP	TOP%	DEP	TOP%	DEP	TOP%	DEP	TOP%	DEP	TOP%	DEP	TOP%	DEP	TOP%
20,65	18	1,85	33	13,11	12	17,65	25	0,97	16	78,04	42	86,21	9	1,96	24	0,28	19	0,04	27	0,37	50

REPRODUTIVO

PRODUTO / CRIA				GENEPLUS		PMGZ		
RGN	NASC.:	SEXO	PAI	IQGg	TOP%	iABCZ	DECA	P%
GRIC9446	28/08/2025	F	HERINGER MISSIL	24,85	5	24,68	1	1

VENTRE / PREENHEZ				GENEPLUS		PMGZ			ANCP			
PAI DA PREENHEZ				PREV. DE PARTO		IQGg	TOP(%)	iABCZ	DECA	P%	MGTe	TOP%
HERINGER MISSIL				SET - 2026		27,77	3	24,17	1	1	22,26	15

OPÇÃO DE SANGUE PARA ARMADOR

Fazenda Santa Nice

C3653 DA S.NICE

RG: GRI C 3653 · NASC: 15/01/2022 · FÊMEA



REM AGORTAN

REM ESPIÃO 007

REM CONSTELAÇÃO

COLISEU FIV DA S.NICE

REM ARMADOR

B6124 DA S.NICE

B2802 DA S.NICE

GABINETE IZ

BACKUP

AMAGDALA

B6335 FIV DA S.NICE

BITELO DS

CAMISA DA S.NICE

ENCOSTA DA S.NICE

GENEPLUS		PD		P120		PS		GPD		IPP		HP/STAY		PES		AOL		EGS		MAR		DPN	
IQG	TOP%	DEP	TOP%	DEP	TOP%	DEP	TOP%	DEP	TOP%	DEP	TOP%	DEP	TOP%	DEP	TOP%	DEP	TOP%	DEP	TOP%	DEP	TOP%	DEP	TOP%
24,98	5	3,52	17	1,45	26	14,53	12	5,82	19	-21,83	0,5	67,59	3	1,71	3	1,99	15	0,38	28	0,85	16	0,17	51

PMGZ			PD-EDg			PS-EDg			PM-EMg			IPPg			STAYg			PE-365g			AOLg			ACABg			MARg			PN-EDg		
iABCZ	DECA	P%	DEP	DECA	P%	DEP	DECA	P%	DEP	DECA	P%	DEP	DECA	P%	DEP	DECA	P%	DEP	DECA	P%	DEP	DECA	P%	DEP	DECA	P%	DEP	DECA	P%			
23,41	1	2	7,59	1	10	16,20	1	7	2,35	2	13	-30,87	1	1	61,16	1	0,5	1,20	1	2	2,44	1	8	1,85	1	8	1,08	2	13	0,07	5	-

ANCP		MP120		DP210		DP450		DPE365		D3P		DSTAY		DAOL		DACAB		DMAR		DPN	
MGTe	TOP%	DEP	TOP%	DEP	TOP%	DEP	TOP%	DEP	TOP%	DEP	TOP%	DEP	TOP%	DEP	TOP%	DEP	TOP%	DEP	TOP%	DEP	TOP%
27,75	5	3,35	11	13,83	10	25,90	9	1,27	9	91,66	2	95,33	0,5	2,77	15	0,54	9	0,14	6	0,81	80

REPRODUTIVO

PRODUTO / CRIA				GENEPLUS		PMGZ		
RG	NASC.:	SEXO	PAI	IQGg	TOP%	iABCZ	DECA	P%
GRIC9406	23/08/2025	F	B7360FIVDAS.NICE	31,09	2	30,05	1	0,5

VENTRE / PRENHEZ				GENEPLUS		PMGZ			ANCP	
PAI DA PRENHEZ		PREV. DE PARTO		IQGg	TOP(%)	iABCZ	DECA	P%	MGTe	TOP%
C5561 DA S.NICE		AGO - 2026		35,36	0,5	30,58	1	0,1	29,51	3

IRMÃ DO TOURO ACENO DA S.NICE (ALTA) / FAMÍLIA DA CAMISA / SUA MÃE É IRMÃ PRÓPRIA DO B2887 DA S.NICE

Fazenda Santa Nice

C4880 DA S.NICE

RG: GRI C 4880 · NASC: 17/11/2022 · FÊMEA



MARANHÃO BONSUCESSO

RAM DA BELA

NOEMA DA BELA

MALAIIO DA S.NICE

ATOL DA ELGE

B8289 FIV DA S.NICE

B6590 FIV DA S.NICE

BITELO DS

ROMANO FIV DA S.NICE

B3970 FIV DA S.NICE

C1962 FIV DA S.NICE

REM ESPIÃO 007

B7880 FIV DA S.NICE

B5788 DA S.NICE

GENEPLUS		PD		P120		PS		GPD		IPP		HP/STAY		PES		AOL		EGS		MAR		DPN	
IQG	TOP%	DEP	TOP%	DEP	TOP%	DEP	TOP%	DEP	TOP%	DEP	TOP%	DEP	TOP%	DEP	TOP%	DEP	TOP%	DEP	TOP%	DEP	TOP%	DEP	TOP%
28,35	3	2,56	29	0,43	49	13,45	15	5,29	23	-16,30	2	78,89	05	0,91	20	1,34	28	1,20	3	1,96	1	-0,34	6

PMGZ			PD-EDg			PS-EDg			PM-EMg			IPPg			STAYg			PE-365g			AOLg			ACABg			MARg			PN-EDg		
iABCZ	DECA	P%	DEP	DECA	P%	DEP	DECA	P%	DEP	DECA	P%	DEP	DECA	P%	DEP	DECA	P%	DEP	DECA	P%	DEP	DECA	P%	DEP	DECA	P%	DEP	DECA	P%			
26,24	1	0,5	8,65	1	6	21,78	1	2	0,84	4	-	-30,33	1	1	67,89	1	0,1	0,85	1	7	1,87	2	16	3,25	1	1	2,25	1	1	-0,54	1	3

ANCP		MP120		DP210		DP450		DPE365		D3P		DSTAY		DAOL		DACAB		DMAR		DPN	
MGTe	TOP%	DEP	TOP%	DEP	TOP%	DEP	TOP%	DEP	TOP%	DEP	TOP%	DEP	TOP%	DEP	TOP%	DEP	TOP%	DEP	TOP%	DEP	TOP%
27,12	6	2,16	27	14,64	8	28,86	6	1,05	14	86,06	10	94,63	1	3,34	11	0,60	8	0,10	12	-0,29	9

REPRODUTIVO

PRODUTO / CRIA				GENEPLUS		PMGZ		
RGN	NASC.:	SEXO	PAI	IQGg	TOP%	iABCZ	DECA	P%
GRIC9693	06/09/2025	M	LEGEND FIV DA XARAES	41,12	0,1	34,67	1	0,1

VENTRE / PREENHEZ				GENEPLUS		PMGZ			ANCP	
PAI DA PREENHEZ		PREV. DE PARTO		IQGg	TOP(%)	iABCZ	DECA	P%	MGTe	TOP%
AFLUENTE DA S.NICE		AGO - 2026		31,58	2	26,80	1	0,5	28,60	4

FAMÍLIA DA LAURA DA S.NICE

Fazenda Santa Nice

C5948 DA S.NICE

RG: GRI C 5948 · NASC: 22/09/2023 · FÊMEA



REM ESPIÃO 007

REM GALO GEN.ADT

REM ESTANHADA

REM JATO GEN.ADT

REM CABALLERO

REM GELEIVA

REM CRAVINA FIV

GANGES COL.

JATA MAGNUM

JATA GARIMPEIRA

C3026 DA S.NICE

B5281 FIV DA S.NICE

B8298 DA S.NICE

B5589 DA S.NICE

GENEPLUS		PD		P120		PS		GPD		IPP		HP/STAY		PES		AOL		EGS		MAR		DPN	
IQG	TOP%	DEP	TOP%	DEP	TOP%	DEP	TOP%	DEP	TOP%	DEP	TOP%	DEP	TOP%	DEP	TOP%	DEP	TOP%	DEP	TOP%	DEP	TOP%	DEP	TOP%
33,62	1	5,51	4	2,88	7	19,82	4	10,00	4	-3,63	38	64,58	6	1,42	6	4,91	0,1	1,85	0,5	3,02	0,1	0,40	78

PMGZ			PD-EDg			PS-EDg			PM-EMg			IPPg			STAYg			PE-365g			AOLg			ACABg			MARg			PN-EDg		
iABCZ	DECA	P%	DEP	DECA	P%	DEP	DECA	P%	DEP	DECA	P%	DEP	DECA	P%	DEP	DECA	P%	DEP	DECA	P%	DEP	DECA	P%	DEP	DECA	P%	DEP	DECA	P%			
25,31	1	1	11,00	1	2	21,74	1	2	3,69	1	3	-15,14	2	14	54,84	1	3	0,94	1	5	4,39	1	0,5	4,73	1	0,1	3,43	1	0,1	0,24	7	-

ANCP		MP120		DP210		DP450		DPE365		D3P		DSTAY		DAOL		DACAB		DMAR		DPN	
MGTe	TOP%	DEP	TOP%	DEP	TOP%	DEP	TOP%	DEP	TOP%	DEP	TOP%	DEP	TOP%	DEP	TOP%	DEP	TOP%	DEP	TOP%	DEP	TOP%
30,89	1	4,62	4	13,64	10	31,73	3	1,18	11	84,44	15	85,22	11	5,71	1	1,40	1	0,30	0,5	0,51	60

REPRODUTIVO

PRODUTO / CRIA				GENEPLUS		PMGZ		
RGN	NASC.:	SEXO	PAI	IQGg	TOP%	iABCZ	DECA	P%
GRID0212	03/10/2025	M	B7360 FIV DAS.NICE	32,86	1	29,29	1	0,5

VENTRE / PRENHEZ				GENEPLUS		PMGZ			ANCP			
PAI DA PRENHEZ				PREV. DE PARTO		IQGg	TOP(%)	iABCZ	DECA	P%	MGTe	TOP%
B7360 FIV DA S.NICE				OUT - 2026		35,47	0,5	27,72	1	0,5	29,01	3

OPÇÃO DE SANGUE PARA ARMADOR / FAMÍLIA DA DHANA DA S.NICE

Fazenda Santa Nice

C6874 DA S.NICE

RG: GRI C 6874 · NASC: 05/12/2023 · FÊMEA



REM AGORTAN

REM ESPIÃO 007

REM CONSTELAÇÃO

REM HERMOSO FIV GEN.ADT

BACKUP

REM VOTUPORANGA

REM RALI

BITELO DS

B3965 FIV DA S.NICE

LIDELA DA S.NICE

B6734 DA S.NICE

BADU DA S.NICE

B3974 DA S.NICE

INDIRA FIV DA S.NICE

GENEPLUS		PD		P120		PS		GPD		IPP		HP/STAY		PES		AOL		EGS		MAR		DPN	
IQG	TOP%	DEP	TOP%	DEP	TOP%	DEP	TOP%	DEP	TOP%	DEP	TOP%	DEP	TOP%	DEP	TOP%	DEP	TOP%	DEP	TOP%	DEP	TOP%	DEP	TOP%
35,80	0,5	5,55	4	3,60	3	19,73	4	11,58	2	-5,21	30	69,33	3	1,23	10	2,76	6	2,47	0,1	3,38	0,1	0,15	49

PMGZ			PD-EDg			PS-EDg			PM-EMg			IPPg			STAYg			PE-365g			AOLg			ACABg			MARg			PN-EDg		
iABCZ	DECA	P%	DEP	DECA	P%	DEP	DECA	P%	DEP	DECA	P%	DEP	DECA	P%	DEP	DECA	P%	DEP	DECA	P%	DEP	DECA	P%	DEP	DECA	P%	DEP	DECA	P%			
23,13	1	2	9,24	1	5	22,84	1	2	3,1	1	6	-13,42	2	18	49,85	1	7	1,03	1	3	3,36	1	3	7,35	1	0,1	3,33	1	0,1	0,07	5	-

ANCP		MP120		DP210		DP450		DPE365		D3P		DSTAY		DAOL		DACAB		DMAR		DPN	
MGTe	TOP%	DEP	TOP%	DEP	TOP%	DEP	TOP%	DEP	TOP%	DEP	TOP%	DEP	TOP%	DEP	TOP%	DEP	TOP%	DEP	TOP%	DEP	TOP%
21,71	16	3,26	12	9,86	22	21,47	16	1,17	11	75,78	52	73,24	33	2,20	21	2,17	0,5	0,31	0,5	0,03	25

REPRODUTIVO

PRODUTO / CRIA				GENEPLUS		PMGZ		
RG	NASC.:	SEXO	PAI	IQGg	TOP%	iABCZ	DECA	P%
GRI9850	17/09/2025	F	AIB A921JL DABAMA	37,54	0,5	24,7	1	0,1

VENTRE / PRENHEZ				GENEPLUS		PMGZ			ANCP	
PAI DA PRENHEZ		PREV. DE PARTO		IQGg	TOP(%)	iABCZ	DECA	P%	MGTe	TOP%
MOSAICO DA S.NICE		JAN - 2027		38,95	0,5	27,65	1	0,5	26,20	8

Fazenda Santa Nice

C6259 DA S.NICE

RG: GRI C 6259 · NASC: 24/10/2023 · FÊMEA



REM ESPIÃO 007

REM GARANTIDO GEN.ADT

REM DHISTINTA

EFETIVO DA S.NICE

QUARK COL.

MONANGE FIV DA PACAEMBU

IARUBA FIV BONSUCESSO

REM SAGRES

REM CARTHAGO

REM UMA BOA

C903 FIV DA S.NICE

B4738 DA S.NICE

B8267 FIV DA S.NICE

B6026 FIV DA S.NICE

GENEPLUS		PD		P120		PS		GPD		IPP		HP/STAY		PES		AOL		EGS		MAR		DPN	
IQG	TOP%	DEP	TOP%	DEP	TOP%	DEP	TOP%	DEP	TOP%	DEP	TOP%	DEP	TOP%	DEP	TOP%	DEP	TOP%	DEP	TOP%	DEP	TOP%	DEP	TOP%
25,83	4	7,72	0,5	2,86	7	24,05	1	8,74	6	4,93	81	59,75	12	1,25	9	1,53	24	0,57	19	-0,64	80	0,62	93

PMGZ			PD-EDg			PS-EDg			PM-EMg			IPPg			STAYg			PE-365g			AOLg			ACABg			MARg			PN-EDg		
iABCZ	DECA	P%	DEP	DECA	P%	DEP	DECA	P%	DEP	DECA	P%	DEP	DECA	P%	DEP	DECA	P%	DEP	DECA	P%	DEP	DECA	P%	DEP	DECA	P%	DEP	DECA	P%			
20,78	1	3	14,88	1	0,5	22,75	1	2	3,71	1	3	-19,37	1	8	43,19	3	-	1,03	1	3	1,98	2	14	2,07	1	6	-0,54	8	-	0,88	10	-

ANCP		MP120		DP210		DP450		DPE365		D3P		DSTAY		DAOL		DACAB		DMAR		DPN	
MGTe	TOP%	DEP	TOP%	DEP	TOP%	DEP	TOP%	DEP	TOP%	DEP	TOP%	DEP	TOP%	DEP	TOP%	DEP	TOP%	DEP	TOP%	DEP	TOP%
27,40	6	3,46	10	16,93	4	26,45	9	1,71	3	85,75	11	85,40	11	3,19	12	0,26	20	0,11	10	1,03	90

REPRODUTIVO

PRODUTO / CRIA				GENEPLUS		PMGZ		
RGN	NASC.:	SEXO	PAI	IQGg	TOP%	iABCZ	DECA	P%
GRID0440	19/10/2025	F	BASALTODAS.NICE	34,8	0,5	26,16	1	0,5

VENTRE / PREENHEZ				GENEPLUS		PMGZ			ANCP	
PAI DA PREENHEZ		PREV. DE PARTO		IQGg	TOP(%)	iABCZ	DECA	P%	MGTe	TOP%
MOSAICO DA S.NICE		JAN - 2027		33,96	1	26,47	1	0,5	29,04	3

Fazenda Santa Nice

C5850 DA S.NICE

RG: GRI C 5850 · NASC: 16/09/2023 · FÊMEA



CORONEL DA MN

D7117 DA MN

C9643 DA MN

C1318 FIV DA S.NICE

REM ESPIÃO 007

B7948 DA S.NICE

B5993 FIV DA S.NICE

REM CABALLERO

MIRANTE DA S.NICE

B4474 DA S.NICE

C2245 FIV DA S.NICE

BITELO DS

RÉVOA FIV DA S.NICE

MYRELA DA S.NICE

GENEPLUS		PD		P120		PS		GPD		IPP		HP/STAY		PES		AOL		EGS		MAR		DPN	
IQG	TOP%	DEP	TOP%	DEP	TOP%	DEP	TOP%	DEP	TOP%	DEP	TOP%	DEP	TOP%	DEP	TOP%	DEP	TOP%	DEP	TOP%	DEP	TOP%	DEP	TOP%
23,31	6	4,14	11	1,93	17	11,39	21	3,27	39	6,05	85	64,74	6	1,76	2	3,77	2	0,65	16	2,44	0,5	0,25	61

PMGZ			PD-EDg			PS-EDg			PM-EMg			IPPg			STAYg			PE-365g			AOLg			ACABg			MARg			PN-EDg		
iABCZ	DECA	P%	DEP	DECA	P%	DEP	DECA	P%	DEP	DECA	P%	DEP	DECA	P%	DEP	DECA	P%	DEP	DECA	P%	DEP	DECA	P%	DEP	DECA	P%	DEP	DECA	P%			
23,36	1	2	9,22	1	5	17,90	1	5	1,88	2	19	-10,53	3	-	58,45	1	1	2,08	1	0,1	4,80	1	0,5	1,74	1	10	2,65	1	0,5	0,39	8	-

ANCP		MP120		DP210		DP450		DPE365		D3P		DSTAY		DAOL		DACAB		DMAR		DPN	
MGTe	TOP%	DEP	TOP%	DEP	TOP%	DEP	TOP%	DEP	TOP%	DEP	TOP%	DEP	TOP%	DEP	TOP%	DEP	TOP%	DEP	TOP%	DEP	TOP%
26,14	8	3,27	12	13,30	11	21,87	16	1,73	3	84,51	14	87,58	7	4,18	6	0,33	16	0,25	1	1,03	90

REPRODUTIVO

PRODUTO / CRIA				GENEPLUS		PMGZ		
RGN	NASC.:	SEXO	PAI	IQGg	TOP%	iABCZ	DECA	P%
GRIC9848	17/09/2025	M	JAMBU FIV DA GAROUPA	35,83	0,5	27,84	1	0,5

VENTRE / PREENHEZ				GENEPLUS		PMGZ			ANCP			
PAI DA PREENHEZ				PREV. DE PARTO		IQGg	TOP(%)	iABCZ	DECA	P%	MGTe	TOP%
ORIGINAL KATISPERA				AGO - 2026		31,95	1	28,37	1	0,5	28,30	4

FAMÍLIA DA RÉVOA DA S.NICE

Fazenda Santa Nice

C5892 DA S.NICE

RG: GRI C 5892 · NASC.: 20/09/2023 · FÊMEA



REM RICKET

REM DANUT

REM PÁPRICA

LÓTUS FIV KATISPERA

REM USP

05 FIV LA KATISPERA

8681 KATISPERA

REM CABALLERO

MIRANTE DA S.NICE

B4474 DA S.NICE

C2246 FIV DA S.NICE

REM ARMADOR

B9160 FIV DA S.NICE

B6259 FIV DA S.NICE

GENEPLUS		PD		P120		PS		GPD		IPP		HP/STAY		PES		AOL		EGS		MAR		DPN	
IQG	TOP%	DEP	TOP%	DEP	TOP%	DEP	TOP%	DEP	TOP%	DEP	TOP%	DEP	TOP%	DEP	TOP%	DEP	TOP%	DEP	TOP%	DEP	TOP%	DEP	TOP%
34,39	1	7,44	0,5	3,44	4	27,02	0,5	12,45	1	-8,54	16	74,88	1	1,41	6	2,65	7	-0,24	68	0,71	21	0,27	64

PMGZ			PD-EDg			PS-EDg			PM-EMg			IPPg			STAYg			PE-365g			AOLg			ACABg			MARg			PN-EDg		
iABCZ	DECA	P%	DEP	DECA	P%	DEP	DECA	P%	DEP	DECA	P%	DEP	DECA	P%	DEP	DECA	P%	DEP	DECA	P%	DEP	DECA	P%	DEP	DECA	P%	DEP	DECA	P%			
31,19	1	0,1	15,01	1	0,5	31,42	1	0,1	3,98	1	2	-27,37	1	2	64,08	1	0,5	1,08	1	3	3,57	1	2	0,93	3	-	0,81	2	20	0,14	6	-

ANCP		MP120		DP210		DP450		DPE365		D3P		DSTAY		DAOL		DACAB		DMAR		DPN	
MGTe	TOP%	DEP	TOP%	DEP	TOP%	DEP	TOP%	DEP	TOP%	DEP	TOP%	DEP	TOP%	DEP	TOP%	DEP	TOP%	DEP	TOP%	DEP	TOP%
30,85	2	4,24	6	18,50	3	35,01	2	1,22	10	81,12	28	90,01	4	3,79	8	0,63	7	0,14	6	0,35	48

REPRODUTIVO

PRODUTO / CRIA				GENEPLUS		PMGZ		
RGN	NASC.:	SEXO	PAI	IQGg	TOP%	iABCZ	DECA	P%
GRIC9772	10/09/2025	F	VALET AZUL 1256	36,73	0,5	32,35	1	0,1

VENTRE / PREENHEZ				GENEPLUS		PMGZ			ANCP	
PAI DA PREENHEZ		PREV. DE PARTO		IQGg	TOP(%)	iABCZ	DECA	P%	MGTe	TOP%
1061 DA SAF		AGO - 2026		30,38	2	24,88	1	1	24,80	10

SUA MÃE É IRMÃ PRÓPRIA DO AGENTE DA S.NICE (ABS)

Fazenda Santa Nice

C5635 DA S.NICE

RG: GRI C 5635 · NASC: 29/08/2023 · FÊMEA



REM AGORTAN

REM ESPIÃO 007

REM CONSTELAÇÃO

DIPLOMATA DA AGRONOVA

REM ARMADOR

BATOM DA AGRONOVA

REM COGITAR

ENCARTE DS

BITELO DS

DÁCIA DS

FOLIA DA S.NICE

FAJARDO DA GB

POTÊNCIA DA S.NICE

CANTORIA DA S.NICE

GENEPLUS		PD		P120		PS		GPD		IPP		HP/STAY		PES		AOL		EGS		MAR		DPN	
IQG	TOP%	DEP	TOP%	DEP	TOP%	DEP	TOP%	DEP	TOP%	DEP	TOP%	DEP	TOP%	DEP	TOP%	DEP	TOP%	DEP	TOP%	DEP	TOP%	DEP	TOP%
24,97	5	3,52	17	-0,31	66	18,99	4	6,31	16	-10,66	10	69,16	3	1,52	5	3,28	3	0,05	49	-0,57	78	0,52	87

PMGZ			PD-EDg			PS-EDg			PM-EMg			IPPg			STAYg			PE-365g			AOLg			ACABg			MARg			PN-EDg		
iABCZ	DECA	P%	DEP	DECA	P%	DEP	DECA	P%	DEP	DECA	P%	DEP	DECA	P%	DEP	DECA	P%	DEP	DECA	P%	DEP	DECA	P%	DEP	DECA	P%	DEP	DECA	P%			
22,98	1	2	12,45	1	1	21,89	1	2	0,06	6	-	-15,71	2	13	60,28	1	0,5	1,18	1	2	4,01	1	1	0,25	5	-	-0,47	7	-	0,86	10	-

ANCP		MP120		DP210		DP450		DPE365		D3P		DSTAY		DAOL		DACAB		DMAR		DPN	
MGTe	TOP%	DEP	TOP%	DEP	TOP%	DEP	TOP%	DEP	TOP%	DEP	TOP%	DEP	TOP%	DEP	TOP%	DEP	TOP%	DEP	TOP%	DEP	TOP%
23,93	12	2,26	25	12,87	12	24,37	11	1,33	8	79,34	36	81,07	18	3,79	8	0,85	4	0,09	14	1,28	96

REPRODUTIVO

PRODUTO / CRIA				GENEPLUS		PMGZ		
RGN	NASC.:	SEXO	PAI	IQGg	TOP%	iABCZ	DECA	P%
GRIC9780	11/09/2025	F	MAGODAS.NICE	29,34	2	25,43	1	1

VENTRE / PRENHEZ				GENEPLUS		PMGZ			ANCP	
PAI DA PRENHEZ		PREV. DE PARTO		IQGg	TOP(%)	iABCZ	DECA	P%	MGTe	TOP%
BAIANO DA S.NICE		DEZ - 2026		28,51	3	22,30	1	2	22,39	14

FAMÍLIA DA POTENCIA DA S.NICE

Fazenda Santa Nice

C3645 DA S.NICE

RG: GRI C 3645 · NASC: 12/01/2022 · FÊMEA



REM TORIXORÉU

REM ARMADOR

REM RONDA

B6777 DA S.NICE

QUARK COL.

AGUITTA DA S.NICE

XENA DA S.NICE

BACKUP

B2887 DA S.NICE

CAMISA DA S.NICE

B6444 DA S.NICE

RAMBO DA MN

B3952 FIV DA S.NICE

PROTEÍNA DA S.NICE

GENEPLUS		PD		P120		PS		GPD		IPP		HP/STAY		PES		AOL		EGS		MAR		DPN	
IQG	TOP%	DEP	TOP%	DEP	TOP%	DEP	TOP%	DEP	TOP%	DEP	TOP%	DEP	TOP%	DEP	TOP%	DEP	TOP%	DEP	TOP%	DEP	TOP%	DEP	TOP%
27,79	3	4,32	10	3,32	4	8,91	31	3,81	34	0,07	58	68,20	3	1,81	2	2,63	7	0,80	10	0,89	15	-0,34	6

PMGZ			PD-EDg			PS-EDg			PM-EMg			IPPg			STAYg			PE-365g			AOLg			ACABg			MARg			PN-EDg		
iABCZ	DECA	P%	DEP	DECA	P%	DEP	DECA	P%	DEP	DECA	P%	DEP	DECA	P%	DEP	DECA	P%	DEP	DECA	P%	DEP	DECA	P%	DEP	DECA	P%	DEP	DECA	P%			
22,85	1	2	4,78	3	-	12,14	2	16	4,95	1	0,5	-19,2	1	8	61,91	1	0,5	1,00	1	4	2,84	1	5	2,65	1	3	0,91	2	17	-0,72	1	1

ANCP		MP120		DP210		DP450		DPE365		D3P		DSTAY		DAOL		DACAB		DMAR		DPN	
MGTe	TOP%	DEP	TOP%	DEP	TOP%	DEP	TOP%	DEP	TOP%	DEP	TOP%	DEP	TOP%	DEP	TOP%	DEP	TOP%	DEP	TOP%	DEP	TOP%
25,08	10	4,02	7	10,46	20	21,16	17	1,27	9	85,82	10	91,50	3	2,80	15	0,54	9	0,08	16	-0,09	17

REPRODUTIVO

VENTRE / PRENHEZ				GENEPLUS		PMGZ			ANCP			
PAI DA PRENHEZ				PREV. DE PARTO		IQGg	TOP(%)	iABCZ	DECA	P%	MGTe	TOP%
ACARI DA S.NICE				SET - 2026		35,82	0,5	26,54	1	0,5	30,36	2

Média de oócitos: 32

IRMÃ MATERNA DO CARBONO DA S.NICE (ALTA)

Fazenda Santa Nice

C3007 DA S.NICE

RG: GRI C 3007 · NASC: 04/11/2021 · FÊMEA



REM AGORTAN

REM ESPIÃO 007

REM CONSTELAÇÃO

B8798 DA S.NICE

BACKUP

B2873 DA S.NICE

PASSADA DA S.NICE

REM USP

OPERÁRIO COL.

FIELDADA COL.

B9745 DA S.NICE

REM ARMADOR

B7367 FIV DA S.NICE

ELBIA DA STA ROSA

GENEPLUS		PD		P120		PS		GPD		IPP		HP/STAY		PES		AOL		EGS		MAR		DPN	
IQG	TOP%	DEP	TOP%	DEP	TOP%	DEP	TOP%	DEP	TOP%	DEP	TOP%	DEP	TOP%	DEP	TOP%	DEP	TOP%	DEP	TOP%	DEP	TOP%	DEP	TOP%
36,23	0,5	4,57	8	-0,14	62	29,26	0,5	13,43	0,5	-15,21	3	74,98	1	2,35	0,5	3,89	1	1,95	0,1	3,70	0,1	1,09	99

PMGZ			PD-EDg			PS-EDg			PM-EMg			IPPg			STAYg			PE-365g			AOLg			ACABg			MARg			PN-EDg		
iABCZ	DECA	P%	DEP	DECA	P%	DEP	DECA	P%	DEP	DECA	P%	DEP	DECA	P%	DEP	DECA	P%	DEP	DECA	P%	DEP	DECA	P%	DEP	DECA	P%	DEP	DECA	P%			
31,48	1	0,1	14,39	1	0,5	29,50	1	0,1	0,28	6	-	-34,04	1	0,5	66,53	1	0,1	1,31	1	1	4,15	1	0,5	4,15	1	0,1	3,78	1	0,1	1,00	10	-

ANCP		MP120		DP210		DP450		DPE365		D3P		DSTAY		DAOL		DACAB		DMAR		DPN	
MGTe	TOP%	DEP	TOP%	DEP	TOP%	DEP	TOP%	DEP	TOP%	DEP	TOP%	DEP	TOP%	DEP	TOP%	DEP	TOP%	DEP	TOP%	DEP	TOP%
32,10	0,5	3,15	13	18,01	3	31,06	4	1,59	4	90,53	2	93,50	1	5,18	2	0,76	5	0,37	0,5	1,37	97

REPRODUTIVO

VENTRE / PRENHEZ				GENEPLUS		PMGZ			ANCP			
PAI DA PRENHEZ				PREV. DE PARTO		IQGg	TOP(%)	iABCZ	DECA	P%	MGTe	TOP%
MAGO DA S.NICE				SET - 2026		41,88	0,1	32,64	1	0,1	29,87	2

Média de oócitos: 18

IRMÃ PRÓPRIA DO NEPAL DA S.NICE (ALTA) E
IRMÃ MATERNA DO CENTEIO DA S.NICE (ALTA)

Fazenda Santa Nice

C286 FIV DA S.NICE

RG: GRI C 286 · NASC: 01/12/2019 · FÊMEA



REM RICKET

REM UPONIC

REM SAROMA

REM CALDONEGRO

PROVADOR IZ

REM SABEEHAH

REM OGMAR TE

REM TORIXORÉU

REM ARMADOR

REM RONDA

B7559 FIV DA S.NICE

BITELO DS

RÉVOA FIV DA S.NICE

MYRELA DA S.NICE

GENEPLUS		PD		P120		PS		GPD		IPP		HP/STAY		PES		AOL		EGS		MAR		DPN	
IQG	TOP%	DEP	TOP%	DEP	TOP%	DEP	TOP%	DEP	TOP%	DEP	TOP%	DEP	TOP%	DEP	TOP%	DEP	TOP%	DEP	TOP%	DEP	TOP%	DEP	TOP%
40,86	0,1	9,28	0,1	6,07	0,1	24,87	1	12,78	1	-9,15	14	72,22	2	2,04	1	1,15	33	3,17	0,1	1,42	5	-0,03	28

PMGZ			PD-EDg			PS-EDg			PM-EMg			IPPg			STAYg			PE-365g			AOLg			ACABg			MARg			PN-EDg		
iABCZ	DECA	P%	DEP	DECA	P%	DEP	DECA	P%	DEP	DECA	P%	DEP	DECA	P%	DEP	DECA	P%	DEP	DECA	P%	DEP	DECA	P%	DEP	DECA	P%	DEP	DECA	P%			
32,26	1	0,1	10,13	1	3	24,16	1	1	6,98	1	0,1	-31,49	1	1	63,97	1	0,5	1,60	1	0,1	1,63	2	20	6,54	1	0,1	1,91	1	3	-0,39	1	7

ANCP		MP120		DP210		DP450		DPE365		D3P		DSTAY		DAOL		DACAB		DMAR		DPN	
MGTe	TOP%	DEP	TOP%	DEP	TOP%	DEP	TOP%	DEP	TOP%	DEP	TOP%	DEP	TOP%	DEP	TOP%	DEP	TOP%	DEP	TOP%	DEP	TOP%
28,91	4	5,27	2	17,43	4	27,65	7	1,82	3	83,75	17	82,25	16	2,15	22	1,11	2	0,15	5	0,39	51

REPRODUTIVO

VENTRE / PRENHEZ				GENEPLUS		PMGZ			ANCP			
PAI DA PRENHEZ				PREV. DE PARTO		IQGg	TOP(%)	iABCZ	DECA	P%	MGTe	TOP%
DUELO DA S.NICE				JUL - 2026		38,91	0,5	30,28	1	0,1	29,07	3

Média de oócitos: 23

IRMÃ MATERNA DO BOEMIO DA S.NICE (ABS) E DO FAVORITO DA S.NICE (AG BRASIL) / FAMÍLIA DA REVOA DA S.NICE

Fazenda Santa Nice

B7745 DA S.NICE

RG: GRI B 7745 · NASC: 17/02/2018 · FÊMEA



REM RICKET

REM VOKOLO

REM TAKAKA

B4957 FIV DA S.NICE

DENSO DS

GULAB DA S.NICE

LABHANA DA S.NICE

ENCARTE DS

BITELO DS

DÁCIA DS

B4958 FIV DA S.NICE

QUARK COL.

PRISCA DA STA ROSA

ALUGAR DA S.NICE

GENEPLUS		PD		P120		PS		GPD		IPP		HP/STAY		PES		AOL		EGS		MAR		DPN	
IQG	TOP%	DEP	TOP%	DEP	TOP%	DEP	TOP%	DEP	TOP%	DEP	TOP%	DEP	TOP%	DEP	TOP%	DEP	TOP%	DEP	TOP%	DEP	TOP%	DEP	TOP%
23,78	6	2,99	23	1,32	28	13,30	15	7,38	11	-11,43	8	74,01	1	0,76	26	2,34	10	-0,01	54	2,55	0,5	0,16	51

PMGZ			PD-EDg			PS-EDg			PM-EMg			IPPg			STAYg			PE-365g			AOLg			ACABg			MARg			PN-EDg		
iABCZ	DECA	P%	DEP	DECA	P%	DEP	DECA	P%	DEP	DECA	P%	DEP	DECA	P%	DEP	DECA	P%	DEP	DECA	P%	DEP	DECA	P%	DEP	DECA	P%	DEP	DECA	P%			
18,17	1	5	6,62	2	14	13,56	2	12	1,29	3	-	-15,02	2	15	58,19	1	1	0,47	3	-	2,06	2	13	1,60	2	12	2,95	1	0,1	0,36	8	-

ANCP		MP120		DP210		DP450		DPE365		D3P		DSTAY		DAOL		DACAB		DMAR		DPN	
MGTe	TOP%	DEP	TOP%	DEP	TOP%	DEP	TOP%	DEP	TOP%	DEP	TOP%	DEP	TOP%	DEP	TOP%	DEP	TOP%	DEP	TOP%	DEP	TOP%
17,71	24	1,93	31	8,33	29	15,91	29	0,63	26	72,86	63	80,34	20	2,85	15	0,31	17	0,34	0,5	0,71	74

REPRODUTIVO

VENTRE / PRENHEZ				GENEPLUS		PMGZ			ANCP			
PAI DA PRENHEZ				PREV. DE PARTO		IQGg	TOP(%)	iABCZ	DECA	P%	MGTe	TOP%
JANGADEIRO DA S.NICE				SET - 2026		38,86	0,5	29,85	1	0,5	24,48	11

Média de oócitos: 38

FAMÍLIA DA PRISCA DA S.NICE

Fazenda Santa Nice

C1464 DA S.NICE

RG: GRI C 1464 · NASC: 28/10/2020 · FÊMEA



MULATINHO DA TRIND.

IBIRACU DA TRIND.

CAMARATINGA DA TRIND.

10469 DA KANG.

BUTURY DA JAVAHE

4520 DA KANG.

BAIONISA DA KANG.

REM TORIXORÉU

REM ARMADOR

REM RONDA

B5251 FIV DA S.NICE

DENSO DS

GULAB DA S.NICE

LABHANA DA S.NICE

GENEPLUS		PD		P120		PS		GPD		IPP		HP/STAY		PES		AOL		EGS		MAR		DPN	
IQG	TOP%	DEP	TOP%	DEP	TOP%	DEP	TOP%	DEP	TOP%	DEP	TOP%	DEP	TOP%	DEP	TOP%	DEP	TOP%	DEP	TOP%	DEP	TOP%	DEP	TOP%
27,85	3	8,08	0,5	5,60	0,1	16,85	7	8,08	8	-0,01	58	59,12	13	1,97	1	1,34	28	0,90	8	1,01	12	-0,06	25

PMGZ			PD-EDg			PS-EDg			PM-EMg			IPPg			STAYg			PE-365g			AOLg			ACABg			MARg			PN-EDg		
iABCZ	DECA	P%	DEP	DECA	P%	DEP	DECA	P%	DEP	DECA	P%	DEP	DECA	P%	DEP	DECA	P%	DEP	DECA	P%	DEP	DECA	P%	DEP	DECA	P%	DEP	DECA	P%			
14,18	2	11	8,32	1	7	17,66	1	5	6,51	1	0,1	-2,12	6	-	32,58	6	-	1,27	1	1	1,71	2	19	2,52	1	3	0,62	3	-	-0,08	3	-

ANCP		MP120		DP210		DP450		DPE365		D3P		DSTAY		DAOL		DACAB		DMAR		DPN	
MGTe	TOP%	DEP	TOP%	DEP	TOP%	DEP	TOP%	DEP	TOP%	DEP	TOP%	DEP	TOP%	DEP	TOP%	DEP	TOP%	DEP	TOP%	DEP	TOP%
23,15	13	6,19	1	9,91	22	24,21	12	1,43	6	73,40	61	73,23	33	2,50	18	0,45	12	0,05	23	0,90	84

REPRODUTIVO

VENTRE / PRENHEZ				GENEPLUS		PMGZ			ANCP			
PAI DA PRENHEZ				PREV. DE PARTO		IQGg	TOP(%)	iABCZ	DECA	P%	MGTe	TOP%
C6403 DA S.NICE				OUT - 2026		29,56	2	21,45	1	2	25,89	8

Fazenda Santa Nice

C3927 DA S.NICE

RG: GRI C 3927 · NASC: 06/08/2022 · FÊMEA



REM USP

LÚDICO DA BELA

IBIZA FIV DA BELA

RETRATO FIV DA S.NICE

REM ARMADOR

B5730 FIV DA S.NICE

AMETISTA DA S.NICE

REM VOKOLO

B5281 FIV DA S.NICE

RÉVOA FIV DA S.NICE

C352 DA S.NICE

BINTHUR SALTO CAXIAS

B4163 DA S.NICE

MILANI DA S.NICE

GENEPLUS		PD		P120		PS		GPD		IPP		HP/STAY		PES		AOL		EGS		MAR		DPN	
IQG	TOP%	DEP	TOP%	DEP	TOP%	DEP	TOP%	DEP	TOP%	DEP	TOP%	DEP	TOP%	DEP	TOP%	DEP	TOP%	DEP	TOP%	DEP	TOP%	DEP	TOP%
23,22	6	4,21	11	1,55	24	18,37	5	9,66	4	-4,33	34	63,99	6	0,42	43	3,40	3	0,21	39	-1,03	91	0,33	71

PMGZ			PD-EDg			PS-EDg			PM-EMg			IPPg			STAYg			PE-365g			AOLg			ACABg			MARg			PN-EDg		
iABCZ	DECA	P%	DEP	DECA	P%	DEP	DECA	P%	DEP	DECA	P%	DEP	DECA	P%	DEP	DECA	P%	DEP	DECA	P%	DEP	DECA	P%	DEP	DECA	P%	DEP	DECA	P%			
22,67	1	2	9,34	1	5	18,02	1	5	2,62	1	10	-22,58	1	4	57,76	1	1	0,80	1	8	3,46	1	2	1,63	2	11	-0,93	9	-	0,22	7	-

ANCP		MP120		DP210		DP450		DPE365		D3P		DSTAY		DAOL		DACAB		DMAR		DPN	
MGTe	TOP%	DEP	TOP%	DEP	TOP%	DEP	TOP%	DEP	TOP%	DEP	TOP%	DEP	TOP%	DEP	TOP%	DEP	TOP%	DEP	TOP%	DEP	TOP%
26,58	7	3,67	9	13,30	11	27,81	7	0,96	16	90,82	2	86,37	9	3,18	12	0,23	22	-0,04	72	0,90	84

REPRODUTIVO

VENTRE / PRENHEZ		GENEPLUS		PMGZ			ANCP	
PAI DA PRENHEZ	PREV. DE PARTO	IQGg	TOP(%)	iABCZ	DECA	P%	MGTe	TOP%
NEPAL DA S.NICE	SET - 2026	28,32	3	25,88	1	0,5	27,70	5

Fazenda Santa Nice

C4587 DA S.NICE

RG: GRI C 4587 · NASC: 27/10/2022 · FÊMEA



REM RICKET

REM DANUT

REM PÁPRICA

LÓTUS FIV KATISPERA

REM USP

05 FIV LA KATISPERA

8681 KATISPERA

REM VOKOLO

B5281 FIV DA S.NICE

RÉVOA FIV DA S.NICE

C1874 FIV DA S.NICE

HUNO DA MN

B9012 FIV DA S.NICE

B5790 FIV DA S.NICE

GENEPLUS		PD		P120		PS		GPD		IPP		HP/STAY		PES		AOL		EGS		MAR		DPN	
IQG	TOP%	DEP	TOP%	DEP	TOP%	DEP	TOP%	DEP	TOP%	DEP	TOP%	DEP	TOP%	DEP	TOP%	DEP	TOP%	DEP	TOP%	DEP	TOP%	DEP	TOP%
35,71	0,5	4,47	9	3,64	3	18,03	5	12,32	1	-3,86	37	70,23	2	1,59	4	5,19	0,1	1,26	2	0,61	24	-0,20	14

PMGZ			PD-EDg			PS-EDg			PM-EMg			IPPg			STAYg			PE-365g			AOLg			ACABg			MARg			PN-EDg		
iABCZ	DECA	P%	DEP	DECA	P%	DEP	DECA	P%	DEP	DECA	P%	DEP	DECA	P%	DEP	DECA	P%	DEP	DECA	P%	DEP	DECA	P%	DEP	DECA	P%	DEP	DECA	P%			
23,79	1	1	7,34	2	11	23,21	1	1	3,78	1	3	-11,93	3	-	56,02	1	2	0,74	1	10	5,22	1	0,1	3,57	1	0,5	0,96	2	16	-0,40	1	6

ANCP		MP120		DP210		DP450		DPE365		D3P		DSTAY		DAOL		DACAB		DMAR		DPN	
MGTe	TOP%	DEP	TOP%	DEP	TOP%	DEP	TOP%	DEP	TOP%	DEP	TOP%	DEP	TOP%	DEP	TOP%	DEP	TOP%	DEP	TOP%	DEP	TOP%
26,74	7	3,99	7	9,85	22	23,95	12	0,78	21	87,52	6	89,33	5	4,88	3	0,73	5	0,03	31	-0,43	5

REPRODUTIVO

VENTRE / PRENHEZ				GENEPLUS		PMGZ			ANCP			
PAI DA PRENHEZ				PREV. DE PARTO		IQGg	TOP(%)	iABCZ	DECA	P%	MGTe	TOP%
GENIO FIV DA EAO				SET - 2026		39,31	0,5	30,25	1	0,1	30,97	1

Fazenda Santa Nice

C1091 FIV DA S.NICE

RG: GRI C 1091 · NASC: 14/09/2020 · FÊMEA



REM RICKET

REM VOKOLO

REM TAKAKA

REM FUSÃO

REM SAGRES

REM CANADÁ

REM TORNY

REM QUISCO

REM TORIXORÉU

REM PIROGA TE

B4979 FIV DA S.NICE

BITELO DS

RÉVOA FIV DA S.NICE

MYRELA DA S.NICE

GENEPLUS		PD		P120		PS		GPD		IPP		HP/STAY		PES		AOL		EGS		MAR		DPN	
IQG	TOP%	DEP	TOP%	DEP	TOP%	DEP	TOP%	DEP	TOP%	DEP	TOP%	DEP	TOP%	DEP	TOP%	DEP	TOP%	DEP	TOP%	DEP	TOP%	DEP	TOP%
29,42	2	5,32	5	2,02	16	22,97	2	11,58	2	6,45	87	63,69	7	1,96	1	2,30	11	1,29	2	1,69	3	0,67	95

PMGZ			PD-EDg			PS-EDg			PM-EMg			IPPg			STAYg			PE-365g			AOLg			ACABg			MARg			PN-EDg		
iABCZ	DECA	P%	DEP	DECA	P%	DEP	DECA	P%	DEP	DECA	P%	DEP	DECA	P%	DEP	DECA	P%	DEP	DECA	P%	DEP	DECA	P%	DEP	DECA	P%	DEP	DECA	P%			
20,48	1	3	9,13	1	5	22,63	1	2	3,11	1	6	-10,32	3	-	47,31	2	11	1,39	1	0,5	2,89	1	5	3,87	1	0,5	2,08	1	2	0,95	10	-

ANCP		MP120		DP210		DP450		DPE365		D3P		DSTAY		DAOL		DACAB		DMAR		DPN	
MGTe	TOP%	DEP	TOP%	DEP	TOP%	DEP	TOP%	DEP	TOP%	DEP	TOP%	DEP	TOP%	DEP	TOP%	DEP	TOP%	DEP	TOP%	DEP	TOP%
25,77	9	1,26	47	15,32	7	27,22	8	1,61	4	78,21	41	86,30	9	4,19	6	1,01	2	0,19	3	0,45	56

REPRODUTIVO

VENTRE / PRENHEZ				GENEPLUS		PMGZ			ANCP			
PAI DA PRENHEZ				PREV. DE PARTO		IQGg	TOP(%)	iABCZ	DECA	P%	MGTe	TOP%
CONDUTOR DA S.NICE				SET - 2026		32,06	1	25,13	1	1	28,45	4

Média de oócitos: 18

FAMÍLIA DA RÉVOA DA S.NICE

Fazenda Santa Nice

C2335 DA S.NICE

RG: GRI C 2335 · NASC: 13/08/2021 · FÊMEA



GABINETE IZ

BACKUP

AMAGDALA

KOCHI KA

AVESSO TE DA BELA

GARATUJA KA

1565 ACENHA KA

FEDERATIVO DO IZ

B4738 DA S.NICE

NINA DA S.NICE

B8281 FIV DA S.NICE

REM ARMADOR

B6290 FIV DA S.NICE

B3963 FIV DA S.NICE

GENEPLUS		PD		P120		PS		GPD		IPP		HP/STAY		PES		AOL		EGS		MAR		DPN	
IQG	TOP%	DEP	TOP%	DEP	TOP%	DEP	TOP%	DEP	TOP%	DEP	TOP%	DEP	TOP%	DEP	TOP%	DEP	TOP%	DEP	TOP%	DEP	TOP%	DEP	TOP%
29,57	2	4,32	10	1,07	34	15,82	9	5,98	18	-15,73	3	69,18	3	1,24	10	4,37	0,5	1,63	0,5	3,58	0,1	0,21	56

PMGZ			PD-EDg			PS-EDg			PM-EMg			IPPg			STAYg			PE-365g			AOLg			ACABg			MARg			PN-EDg		
iABCZ	DECA	P%	DEP	DECA	P%	DEP	DECA	P%	DEP	DECA	P%	DEP	DECA	P%	DEP	DECA	P%	DEP	DECA	P%	DEP	DECA	P%	DEP	DECA	P%	DEP	DECA	P%			
23,07	1	2	9,16	1	5	19,26	1	4	2,39	2	12	-22,1	1	5	54,23	1	3	0,96	1	4	5,03	1	0,1	3,05	1	1	4,07	1	0,1	0,16	6	-

ANCP		MP120		DP210		DP450		DPE365		D3P		DSTAY		DAOL		DACAB		DMAR		DPN	
MGTe	TOP%	DEP	TOP%	DEP	TOP%	DEP	TOP%	DEP	TOP%	DEP	TOP%	DEP	TOP%	DEP	TOP%	DEP	TOP%	DEP	TOP%	DEP	TOP%
25,53	9	1,61	38	12,62	13	23,95	12	1,11	12	84,32	15	86,47	9	5,13	3	0,93	3	0,34	0,5	0,30	45

REPRODUTIVO

VENTRE / PRENHEZ				GENEPLUS		PMGZ			ANCP			
PAI DA PRENHEZ				PREV. DE PARTO		IQGg	TOP(%)	iABCZ	DECA	P%	MGTe	TOP%
JANGADEIRO DA S.NICE				JUL - 2026		41,75	0,1	32,30	1	0,1	28,39	4

Fazenda Santa Nice

C2657 DA S.NICE

RG: GRI C 2657 · NASC: 18/09/2021 · FÊMEA



ENCARTE DS

BITELO DS

DÁCIA DS

MAMUTE FIV DA S.NICE

QUARK COL.

MYRELA DA S.NICE

NALVANIA TE S.NICE

GANGES COL.

MUKESH FIV COL.

GAIMACA COL.

C105 DA S.NICE

REM ARMADOR

B5251 FIV DA S.NICE

GULAB DA S.NICE

GENEPLUS		PD		P120		PS		GPD		IPP		HP/STAY		PES		AOL		EGS		MAR		DPN	
IQG	TOP%	DEP	TOP%	DEP	TOP%	DEP	TOP%	DEP	TOP%	DEP	TOP%	DEP	TOP%	DEP	TOP%	DEP	TOP%	DEP	TOP%	DEP	TOP%	DEP	TOP%
34,60	0,5	9,15	0,1	7,42	0,1	17,60	6	9,98	4	2,77	72	71,83	2	1,32	8	1,89	17	1,51	1	0,12	46	0,30	68

PMGZ			PD-EDg			PS-EDg			PM-EMg			IPPg			STAYg			PE-365g			AOLg			ACABg			MARg			PN-EDg		
iABCZ	DECA	P%	DEP	DECA	P%	DEP	DECA	P%	DEP	DECA	P%	DEP	DECA	P%	DEP	DECA	P%	DEP	DECA	P%	DEP	DECA	P%	DEP	DECA	P%	DEP	DECA	P%			
28,59	1	0,5	5,81	2	19	18,75	1	4	8,9	1	0,1	-21,76	1	5	65,06	1	0,5	0,90	1	6	2,77	1	5	3,43	1	0,5	0,93	2	16	0,16	6	-

ANCP		MP120		DP210		DP450		DPE365		D3P		DSTAY		DAOL		DACAB		DMAR		DPN	
MGTe	TOP%	DEP	TOP%	DEP	TOP%	DEP	TOP%	DEP	TOP%	DEP	TOP%	DEP	TOP%	DEP	TOP%	DEP	TOP%	DEP	TOP%	DEP	TOP%
27,36	6	6,22	1	11,90	15	19,84	20	1,27	9	83,76	17	87,38	7	3,80	8	0,52	10	0,06	20	0,32	46

REPRODUTIVO

VENTRE / PREENHEZ				GENEPLUS		PMGZ			ANCP			
PAI DA PREENHEZ				PREV. DE PARTO		IQGg	TOP(%)	iABCZ	DECA	P%	MGTe	TOP%
LANDROVER DA XARAES				JUL - 2026		43,02	0,1	36,58	1	0,1	33,34	0,5

FAMÍLIA DA GULAB E DO COMBOIO DA S.NICE

Fazenda Santa Nice

C6056 DA S.NICE

RG: GRI C 6056 · NASC: 01/10/2023 · FÊMEA



REM RICKET

REM DANUT

REM PÁPRICA

LÓTUS FIV KATISPERA

REM USP

05 FIV LA KATISPERA

8681 KATISPERA

REM EL GUAPO

CALENDÁRIO FIV DA S.NICE

B6560 FIV DA S.NICE

C2490 DA S.NICE

B7455 FIV DA S.NICE

C453 FIV DA S.NICE

B4763 FIV DA S.NICE

GENEPLUS		PD		P120		PS		GPD		IPP		HP/STAY		PES		AOL		EGS		MAR		DPN	
IQG	TOP%	DEP	TOP%	DEP	TOP%	DEP	TOP%	DEP	TOP%	DEP	TOP%	DEP	TOP%	DEP	TOP%	DEP	TOP%	DEP	TOP%	DEP	TOP%	DEP	TOP%
44,36	0,1	6,57	2	3,31	4	26,05	0,5	12,85	1	12,54	98	80,24	0,5	2,04	1	6,20	0,1	2,47	0,1	1,97	1	0,20	55

PMGZ			PD-EDg			PS-EDg			PM-EMg			IPPg			STAYg			PE-365g			AOLg			ACABg			MARg			PN-EDg		
iABCZ	DECA	P%	DEP	DECA	P%	DEP	DECA	P%	DEP	DECA	P%	DEP	DECA	P%	DEP	DECA	P%	DEP	DECA	P%	DEP	DECA	P%	DEP	DECA	P%	DEP	DECA	P%			
32,43	1	0,1	13,18	1	0,5	29,30	1	0,5	3,97	1	2	-15,18	2	14	65,18	1	0,5	1,12	1	2	6,63	1	0,1	5,09	1	0,1	1,36	1	8	0,51	9	-

ANCP		MP120		DP210		DP450		DPE365		D3P		DSTAY		DAOL		DACAB		DMAR		DPN	
MGTe	TOP%	DEP	TOP%	DEP	TOP%	DEP	TOP%	DEP	TOP%	DEP	TOP%	DEP	TOP%	DEP	TOP%	DEP	TOP%	DEP	TOP%	DEP	TOP%
35,82	0,1	6,26	1	15,06	7	30,84	4	1,31	8	92,58	1	92,39	2	7,13	0,1	1,28	1	0,12	9	0,40	52

REPRODUTIVO

VENTRE / PRENHEZ		GENEPLUS		PMGZ			ANCP	
PAI DA PRENHEZ	PREV. DE PARTO	IQGg	TOP(%)	iABCZ	DECA	P%	MGTe	TOP%
RM126 (AMARETO DA S.NICE (GRIC2810) / MOSAICO DA S.NICE (GRIC2521) - ASTECA DA S.NICE (GRIC5559) - (CHACAL DA S.NICE (GRIC5770)	DEZ - 2026	**	**	**	**	**	**	**

FAMÍLIA DA VHELLA E DO BELGRADO DA S.NICE (ABS)

Fazenda Santa Nice

C6826 DA S.NICE

RG: GRI C 6826 · NASC: 03/12/2023 · FÊMEA



REM AGORTAN

REM ESPIÃO 007

REM CONSTELAÇÃO

ARTIGO DA S.NICE

REM EL GUAPO

B7868 FIV DA S.NICE

B6022 FIV DA S.NICE

REM ARMADOR

B5968 FIV DA S.NICE

B4224 FIV DA S.NICE

C715 FIV DA S.NICE

REM VOKOLO

MILKY DA PACAEMBU

JEQUITI DA PACAEMBU

GENEPLUS		PD		P120		PS		GPD		IPP		HP/STAY		PES		AOL		EGS		MAR		DPN	
IQG	TOP%	DEP	TOP%	DEP	TOP%	DEP	TOP%	DEP	TOP%	DEP	TOP%	DEP	TOP%	DEP	TOP%	DEP	TOP%	DEP	TOP%	DEP	TOP%	DEP	TOP%
34,87	0,5	2,47	30	-0,28	66	24,33	1	12,09	1	-10,96	9	74,03	1	2,46	0,5	5,16	0,1	0,70	14	1,19	8	-0,39	5

PMGZ			PD-EDg			PS-EDg			PM-EMg			IPPg			STAYg			PE-365g			AOLg			ACABg			MARg			PN-EDg		
iABCZ	DECA	P%	DEP	DECA	P%	DEP	DECA	P%	DEP	DECA	P%	DEP	DECA	P%	DEP	DECA	P%	DEP	DECA	P%	DEP	DECA	P%	DEP	DECA	P%	DEP	DECA	P%			
29,92	1	0,5	9,68	1	4	26,37	1	0,5	0,81	4	-	-36,18	1	0,5	65,91	1	0,1	1,75	1	0,1	5,40	1	0,1	2,73	1	2	2,11	1	2	-0,47	1	4

ANCP		MP120		DP210		DP450		DPE365		D3P		DSTAY		DAOL		DACAB		DMAR		DPN	
MGTe	TOP%	DEP	TOP%	DEP	TOP%	DEP	TOP%	DEP	TOP%	DEP	TOP%	DEP	TOP%	DEP	TOP%	DEP	TOP%	DEP	TOP%	DEP	TOP%
28,49	4	1,87	33	14,19	9	28,32	6	1,78	3	85,18	12	91,37	3	5,63	2	0,63	7	0,12	9	-0,62	3

REPRODUTIVO

VENTRE / PRENHEZ				GENEPLUS		PMGZ			ANCP			
PAI DA PRENHEZ				PREV. DE PARTO		IQGg	TOP(%)	iABCZ	DECA	P%	MGTe	TOP%
ESTALEIRO DA S.NICE				SET - 2026		37,98	0,5	30,94	1	0,1	27,92	5

Média de oócitos: 70

Fazenda Santa Nice

C5994 DA S.NICE

RG: GRI C 5994 · NASC: 28/09/2023 · FÊMEA



MARANHÃO BONSUCESSO

RAM DA BELA

NOEMA DA BELA

MALAIIO DA S.NICE

ATOL DA ELGE

B8289 FIV DA S.NICE

B6590 FIV DA S.NICE

REM ARMADOR

B7782 FIV DA S.NICE

B4224 FIV DA S.NICE

C3271 DA S.NICE

BITELO DS

BALLY DA S.NICE

ESTRELA 5154 S.RITA

GENEPLUS		PD		P120		PS		GPD		IPP		HP/STAY		PES		AOL		EGS		MAR		DPN	
IQG	TOP%	DEP	TOP%	DEP	TOP%	DEP	TOP%	DEP	TOP%	DEP	TOP%	DEP	TOP%	DEP	TOP%	DEP	TOP%	DEP	TOP%	DEP	TOP%	DEP	TOP%
34,84	0,5	5,59	4	4,17	2	15,51	10	8,46	7	-12,61	6	78,78	0,5	1,19	11	1,87	17	1,11	4	0,61	25	-0,42	4

PMGZ			PD-EDg			PS-EDg			PM-EMg			IPPg			STAYg			PE-365g			AOLg			ACABg			MARg			PN-EDg		
iABCZ	DECA	P%	DEP	DECA	P%	DEP	DECA	P%	DEP	DECA	P%	DEP	DECA	P%	DEP	DECA	P%	DEP	DECA	P%	DEP	DECA	P%	DEP	DECA	P%	DEP	DECA	P%			
27,59	1	0,5	6,97	2	12	19,79	1	3	5,23	1	0,5	-31,43	1	1	65,45	1	0,1	0,67	2	13	2,13	2	12	3,95	1	0,5	1,28	1	9	-0,25	2	14

ANCP		MP120		DP210		DP450		DPE365		D3P		DSTAY		DAOL		DACAB		DMAR		DPN	
MGTe	TOP%	DEP	TOP%	DEP	TOP%	DEP	TOP%	DEP	TOP%	DEP	TOP%	DEP	TOP%	DEP	TOP%	DEP	TOP%	DEP	TOP%	DEP	TOP%
25,69	9	4,76	4	10,54	20	22,90	14	1,24	10	86,28	9	82,84	15	3,10	13	1,05	2	0,08	16	-0,03	20

REPRODUTIVO

VENTRE / PRENHEZ		GENEPLUS		PMGZ			ANCP	
PAI DA PRENHEZ	PREV. DE PARTO	IQGg	TOP(%)	iABCZ	DECA	P%	MGTe	TOP%
JANGADEIRO DA S.NICE	AGO - 2026	44,39	0,1	34,56	1	0,1	28,47	4

Fazenda Santa Nice

C5669 DA S.NICE

RG: GRI C 5669 · NASC.: 30/08/2023 · FÊMEA



REM AGORTAN

REM ESPIÃO 007

REM CONSTELAÇÃO

DIPLOMATA DA AGRONOVA

REM ARMADOR

BATOM DA AGRONOVA

REM COGITAR

GANHOSO

BIG DO BJ

LOURA DA PRIM.

AMETISTA DA S.NICE

QUARK COL.

CILENE DA S.NICE

MONIQUE TE DA S. NICE

GENEPLUS		PD		P120		PS		GPD		IPP		HP/STAY		PES		AOL		EGS		MAR		DPN	
IQG	TOP%	DEP	TOP%	DEP	TOP%	DEP	TOP%	DEP	TOP%	DEP	TOP%	DEP	TOP%	DEP	TOP%	DEP	TOP%	DEP	TOP%	DEP	TOP%	DEP	TOP%
29,09	2	5,36	4	1,67	22	18,61	5	7,52	10	-6,87	22	74,12	1	1,92	2	3,01	4	0,97	6	0,64	23	1,13	99

PMGZ			PD-EDg			PS-EDg			PM-EMg			IPPg			STAYg			PE-365g			AOLg			ACABg			MARg			PN-EDg		
iABCZ	DECA	P%	DEP	DECA	P%	DEP	DECA	P%	DEP	DECA	P%	DEP	DECA	P%	DEP	DECA	P%	DEP	DECA	P%	DEP	DECA	P%	DEP	DECA	P%	DEP	DECA	P%			
26,45	1	0,5	10,53	1	3	19,61	1	3	2,1	2	16	-25,28	1	3	64,30	1	0,5	1,29	1	1	3,07	1	4	2,71	1	2	1,1	2	12	1,19	10	-

ANCP		MP120		DP210		DP450		DPE365		D3P		DSTAY		DAOL		DACAB		DMAR		DPN	
MGTe	TOP%	DEP	TOP%	DEP	TOP%	DEP	TOP%	DEP	TOP%	DEP	TOP%	DEP	TOP%	DEP	TOP%	DEP	TOP%	DEP	TOP%	DEP	TOP%
26,77	7	3,25	12	15,19	7	26,83	8	1,07	13	81,08	28	84,51	12	3,67	9	1,07	2	0,10	12	1,17	94

REPRODUTIVO

VENTRE / PREENHEZ				GENEPLUS		PMGZ			ANCP			
PAI DA PREENHEZ				PREV. DE PARTO		IQGg	TOP(%)	iABCZ	DECA	P%	MGTe	TOP%
MAGO DA S.NICE				AGO - 2026		38,31	0,5	30,13	1	0,5	27,21	6

FAMÍLIA DA AMETISTA DA S.NICE

Fazenda Santa Nice

C5590 DA S.NICE

RG: GRI C 5590 · NASC: 26/08/2023 · FÊMEA



REM AGORTAN

REM ESPIÃO 007

REM CONSTELAÇÃO

B7956 DA S.NICE

REM ARMADOR

B5962 FIV DA S.NICE

B4224 FIV DA S.NICE

REM USP

OPERÁRIO COL.

FIELDADE COL.

C1593 FIV DA S.NICE

MARANHÃO BONSUCESSO

B6672 DA S.NICE

B3972 FIV DA S.NICE

GENEPLUS		PD		P120		PS		GPD		IPP		HP/STAY		PES		AOL		EGS		MAR		DPN	
IQG	TOP%	DEP	TOP%	DEP	TOP%	DEP	TOP%	DEP	TOP%	DEP	TOP%	DEP	TOP%	DEP	TOP%	DEP	TOP%	DEP	TOP%	DEP	TOP%	DEP	TOP%
42,48	0,1	8,74	0,1	5,59	0,1	30,20	0,1	16,30	0,1	6,25	86	73,13	1	1,72	3	3,26	3	2,26	0,1	1,09	10	0,33	70

PMGZ			PD-EDg			PS-EDg			PM-EMg			IPPg			STAYg			PE-365g			AOLg			ACABg			MARg			PN-EDg		
iABCZ	DECA	P%	DEP	DECA	P%	DEP	DECA	P%	DEP	DECA	P%	DEP	DECA	P%	DEP	DECA	P%	DEP	DECA	P%	DEP	DECA	P%	DEP	DECA	P%	DEP	DECA	P%			
31,97	1	0,1	13,54	1	0,5	31,19	1	0,1	6,39	1	0,1	-17,91	1	10	59,31	1	1	1,70	1	0,1	4,17	1	0,5	3,74	1	0,5	1,29	1	9	0,04	4	-

ANCP		MP120		DP210		DP450		DPE365		D3P		DSTAY		DAOL		DACAB		DMAR		DPN	
MGTe	TOP%	DEP	TOP%	DEP	TOP%	DEP	TOP%	DEP	TOP%	DEP	TOP%	DEP	TOP%	DEP	TOP%	DEP	TOP%	DEP	TOP%	DEP	TOP%
30,71	2	5,48	2	17,54	4	34,79	2	1,39	7	74,96	55	89,15	5	3,78	8	0,50	10	0,14	6	0,72	75

REPRODUTIVO

VENTRE / PREENHEZ				GENEPLUS		PMGZ			ANCP			
PAI DA PREENHEZ				PREV. DE PARTO		IQGg	TOP(%)	iABCZ	DECA	P%	MGTe	TOP%
MAORI DA S.NICE				NOV - 2026		42,36	0,1	33,34	1	0,1	31,76	1

Fazenda Santa Nice

C6224 DA S.NICE

RG: GRI C 6224 · NASC: 21/10/2023 · FÊMEA



REM ESPIÃO 007

REM GALO GEN.ADT

REM ESTANHADA

NERO DO MORRO

REM UPONIC

18 LAJA

CFM3574

REM CARTHAGO

VALENTE FIV DA S.NICE

QUERELA DA BONSUCESSO

C2518 DA S.NICE

REM ARMADOR

B5962 FIV DA S.NICE

B4224 FIV DA S.NICE

GENEPLUS		PD		P120		PS		GPD		IPP		HP/STAY		PES		AOL		EGS		MAR		DPN	
IQG	TOP%	DEP	TOP%	DEP	TOP%	DEP	TOP%	DEP	TOP%	DEP	TOP%	DEP	TOP%	DEP	TOP%	DEP	TOP%	DEP	TOP%	DEP	TOP%	DEP	TOP%
28,53	2	5,87	3	1,16	32	23,61	1	7,28	11	5,20	82	65,32	5	1,71	3	3,27	3	1,57	0,5	2,88	0,1	1,00	99

PMGZ			PD-EDg			PS-EDg			PM-EMg			IPPg			STAYg			PE-365g			AOLg			ACABg			MARg			PN-EDg		
iABCZ	DECA	P%	DEP	DECA	P%	DEP	DECA	P%	DEP	DECA	P%	DEP	DECA	P%	DEP	DECA	P%	DEP	DECA	P%	DEP	DECA	P%	DEP	DECA	P%	DEP	DECA	P%			
25,03	1	1	15,02	1	0,5	25,48	1	0,5	2,39	2	12	-20,86	1	6	51,51	1	5	1,28	1	1	3,85	1	1	3,09	1	1	3,14	1	0,1	1,11	10	-

ANCP		MP120		DP210		DP450		DPE365		D3P		DSTAY		DAOL		DACAB		DMAR		DPN	
MGTe	TOP%	DEP	TOP%	DEP	TOP%	DEP	TOP%	DEP	TOP%	DEP	TOP%	DEP	TOP%	DEP	TOP%	DEP	TOP%	DEP	TOP%	DEP	TOP%
30,28	2	2,37	23	18,10	3	33,51	2	1,40	7	81,88	24	90,32	4	4,52	4	1,25	1	0,14	6	1,24	95

REPRODUTIVO

VENTRE / PRENHEZ				GENEPLUS		PMGZ			ANCP			
PAI DA PRENHEZ				PREV. DE PARTO		IQGg	TOP(%)	iABCZ	DECA	P%	MGTe	TOP%
BATUR DA S.NICE				AGO - 2026		34,30	1	30,34	1	0,1	30,26	2

Fazenda Santa Nice

C7429 DA S.NICE

RG: GRI C 7429 · NASC: 07/08/2024 · FÊMEA



REM RICKET

REM DANUT

REM PÁPRICA

LUCK FIV KATISPERA

REM USP

05 FIV LA KATISPERA

8681 KATISPERA

MARANHÃO BONSUCESSO

RAM DA BELA

NOEMA DA BELA

C2662 DA S.NICE

REM ARMADOR

B9455 FIV DA S.NICE

B6858 FIV DA S.NICE

GENEPLUS		PD		P120		PS		GPD		IPP		HP/STAY		PES		AOL		EGS		MAR		DPN	
IQG	TOP%	DEP	TOP%	DEP	TOP%	DEP	TOP%	DEP	TOP%	DEP	TOP%	DEP	TOP%	DEP	TOP%	DEP	TOP%	DEP	TOP%	DEP	TOP%	DEP	TOP%
36,87	0,5	2,82	25	-0,84	77	30,91	0,1	15,19	0,1	-15,69	3	76,02	0,5	1,33	8	4,88	0,5	1,53	1	1,94	1	0,16	51

PMGZ			PD-EDg			PS-EDg			PM-EMg			IPPg			STAYg			PE-365g			AOLg			ACABg			MARg			PN-EDg		
iABCZ	DECA	P%	DEP	DECA	P%	DEP	DECA	P%	DEP	DECA	P%	DEP	DECA	P%	DEP	DECA	P%	DEP	DECA	P%	DEP	DECA	P%	DEP	DECA	P%	DEP	DECA	P%			
28,30	1	0,5	14,34	1	0,5	28,68	1	0,5	0,99	4	-	-20,04	1	7	62,27	1	0,5	0,91	1	5	4,84	1	0,5	3,11	1	1	2,73	1	0,5	0,24	7	-

ANCP		MP120		DP210		DP450		DPE365		D3P		DSTAY		DAOL		DACAB		DMAR		DPN	
MGTe	TOP%	DEP	TOP%	DEP	TOP%	DEP	TOP%	DEP	TOP%	DEP	TOP%	DEP	TOP%	DEP	TOP%	DEP	TOP%	DEP	TOP%	DEP	TOP%
29,49	3	1,79	34	16,48	5	31,09	4	1,70	3	92,06	1	89,90	4	4,66	4	0,63	7	0,24	1	0,69	73

REPRODUTIVO

VENTRE / PRENHEZ				GENEPLUS		PMGZ			ANCP			
PAI DA PRENHEZ				PREV. DE PARTO		IQGg	TOP(%)	iABCZ	DECA	P%	MGTe	TOP%
JAMBU FIV DA GAROUPA				AGO - 2026		39,75	0,5	30,61	1	0,1	30,84	2

Fazenda Santa Nice

C8219 DA S.NICE

RG: GRI C 8219 · NASC: 25/10/2024 · FÊMEA



REM RICKET

REM DANUT

REM PÁPRICA

LUCK FIV KATISPERA

REM USP

05 FIV LA KATISPERA

8681 KATISPERA

QUARK COL.

ÍNDICE DA S.NICE

PRIMITIVA DA S.NICE

B6916 DA S.NICE

BITELO DS

B3367 DA S.NICE

OCIOSA DA S.NICE

GENEPLUS		PD		P120		PS		GPD		IPP		HP/STAY		PES		AOL		EGS		MAR		DPN	
IQG	TOP%	DEP	TOP%	DEP	TOP%	DEP	TOP%	DEP	TOP%	DEP	TOP%	DEP	TOP%	DEP	TOP%	DEP	TOP%	DEP	TOP%	DEP	TOP%	DEP	TOP%
29,48	2	3,14	21	1,20	31	19,24	4	9,89	4	-7,51	20	68,15	3	0,10	61	4,03	1	1,93	0,1	-0,07	56	0,07	39

PMGZ			PD-EDg			PS-EDg			PM-EMg			IPPg			STAYg			PE-365g			AOLg			ACABg			MARg			PN-EDg		
iABCZ	DECA	P%	DEP	DECA	P%	DEP	DECA	P%	DEP	DECA	P%	DEP	DECA	P%	DEP	DECA	P%	DEP	DECA	P%	DEP	DECA	P%	DEP	DECA	P%	DEP	DECA	P%			
21,17	1	2	7,89	1	9	15,63	1	8	1,17	4	-	-15,32	2	14	60,69	1	0,5	0,12	6	-	4,29	1	0,5	3,22	1	1	0,81	2	20	-0,07	3	-

ANCP		MP120		DP210		DP450		DPE365		D3P		DSTAY		DAOL		DACAB		DMAR		DPN	
MGTe	TOP%	DEP	TOP%	DEP	TOP%	DEP	TOP%	DEP	TOP%	DEP	TOP%	DEP	TOP%	DEP	TOP%	DEP	TOP%	DEP	TOP%	DEP	TOP%
27,17	6	3,78	8	15,71	6	27,90	7	0,71	23	84,17	15	83,98	13	3,87	7	0,50	10	0,01	39	0,29	44

REPRODUTIVO

VENTRE / PRENHEZ				GENEPLUS		PMGZ			ANCP			
PAI DA PRENHEZ				PREV. DE PARTO		IQGg	TOP(%)	iABCZ	DECA	P%	MGTe	TOP%
JAMBU FIV DA GAROUPA				OUT - 2026		36,05	0,5	27,04	1	0,5	29,68	3

Fazenda Santa Nice

C7092 DA S.NICE

RG: GRI C 7092 · NASC: 12/07/2024 · FÊMEA



MARANHÃO BONSUCESSO

RAM DA BELA

NOEMA DA BELA

ALVO JL DA BAMA

REM ESPIÃO 007

AIB A997 FIV JL DA BAMA

AIB 8415 JL DA BAMA

RAÍ DA MN

2213 DA PACAEMBU

ANDIRA DA TRADIÇÃO

C821 DA S.NICE

REM CALDONEGRO

B7875 FIV DA S.NICE

B5961 FIV DA S.NICE

GENEPLUS		PD		P120		PS		GPD		IPP		HP/STAY		PES		AOL		EGS		MAR		DPN	
IQG	TOP%	DEP	TOP%	DEP	TOP%	DEP	TOP%	DEP	TOP%	DEP	TOP%	DEP	TOP%	DEP	TOP%	DEP	TOP%	DEP	TOP%	DEP	TOP%	DEP	TOP%
37,29	0,5	7,12	1	1,98	17	29,06	0,5	13,30	0,5	-20,57	0,5	75,71	0,5	0,98	17	4,69	0,5	1,35	2	1,26	7	0,72	96

PMGZ			PD-EDg			PS-EDg			PM-EMg			IPPg			STAYg			PE-365g			AOLg			ACABg			MARg			PN-EDg		
iABCZ	DECA	P%	DEP	DECA	P%	DEP	DECA	P%	DEP	DECA	P%	DEP	DECA	P%	DEP	DECA	P%	DEP	DECA	P%	DEP	DECA	P%	DEP	DECA	P%	DEP	DECA	P%			
33,49	1	0,1	15,21	1	0,1	32,96	1	0,1	2,82	1	8	-16,76	2	11	70,03	1	0,1	1,05	1	3	5,07	1	0,1	3,87	1	0,5	1,29	1	9	1,07	10	-

ANCP		MP120		DP210		DP450		DPE365		D3P		DSTAY		DAOL		DACAB		DMAR		DPN	
MGTe	TOP%	DEP	TOP%	DEP	TOP%	DEP	TOP%	DEP	TOP%	DEP	TOP%	DEP	TOP%	DEP	TOP%	DEP	TOP%	DEP	TOP%	DEP	TOP%
31,42	1	4,69	4	16,81	5	32,05	3	1,15	11	87,26	7	89,84	4	4,46	5	0,76	5	0,16	5	1,17	94

REPRODUTIVO

VENTRE / PRENHEZ				GENEPLUS		PMGZ			ANCP			
PAI DA PRENHEZ				PREV. DE PARTO		IQGg	TOP(%)	iABCZ	DECA	P%	MGTe	TOP%
VALET AZUL 1256				AGO - 2026		36,95	0,5	29,30	1	0,5	15,71	29

Fazenda Santa Nice

C7776 DA S.NICE

RG: GRI C 7776 · NASC: 11/09/2024 · FÊMEA



REM ESPIÃO 007

REM HERMOSO FIV GEN.ADT

REM VOTUPORANGA

JAMBU FIV DA GAROUPA

HUNO DA MN

FAIMARA FIV DA GAROUPA

REM BALUGA

RAÍ DA MN

2213 DA PACAEMBU

ANDIRA DA TRADIÇÃO

C821 DA S.NICE

REM CALDONEGRO

B7875 FIV DA S.NICE

B5961 FIV DA S.NICE

GENEPLUS		PD		P120		PS		GPD		IPP		HP/STAY		PES		AOL		EGS		MAR		DPN	
IQG	TOP%	DEP	TOP%	DEP	TOP%	DEP	TOP%	DEP	TOP%	DEP	TOP%	DEP	TOP%	DEP	TOP%	DEP	TOP%	DEP	TOP%	DEP	TOP%	DEP	TOP%
29,40	2	3,83	14	2,02	16	13,55	14	5,41	22	-8,99	15	72,39	2	1,40	6	1,79	19	1,48	1	1,22	8	-0,03	28

PMGZ			PD-EDg			PS-EDg			PM-EMg			IPPg			STAYg			PE-365g			AOLg			ACABg			MARg			PN-EDg		
iABCZ	DECA	P%	DEP	DECA	P%	DEP	DECA	P%	DEP	DECA	P%	DEP	DECA	P%	DEP	DECA	P%	DEP	DECA	P%	DEP	DECA	P%	DEP	DECA	P%	DEP	DECA	P%			
24,99	1	1	6,88	2	13	19,42	1	3	1,98	2	17	-20,08	1	7	65,64	1	0,1	0,78	1	9	2,18	2	11	4,43	1	0,1	1,39	1	7	-0,31	1	10

ANCP		MP120		DP210		DP450		DPE365		D3P		DSTAY		DAOL		DACAB		DMAR		DPN	
MGTe	TOP%	DEP	TOP%	DEP	TOP%	DEP	TOP%	DEP	TOP%	DEP	TOP%	DEP	TOP%	DEP	TOP%	DEP	TOP%	DEP	TOP%	DEP	TOP%
26,97	6	4,62	4	13,46	11	31,98	3	1,14	11	75,75	52	89,73	4	2,24	21	0,80	4	0,17	4	0,09	29

REPRODUTIVO

VENTRE / PRENHEZ				GENEPLUS		PMGZ			ANCP			
PAI DA PRENHEZ				PREV. DE PARTO		IQGg	TOP(%)	iABCZ	DECA	P%	MGTe	TOP%
B7360 FIV DA S.NICE				NOV - 2026		33,36	1	27,56	1	0,5	27,05	6

Fazenda Santa Nice

D632 DA S.NICE

RG: GRI D 632 · NASC: 01/11/2025 · FÊMEA



REM ARMADOR

B7360 FIV DA S.NICE

RÉVOA FIV DA S.NICE

C2747 DA S.NICE

GENERAL DA MN

B9283 DA S.NICE

2622 DA PACAEMBU

REM GARANTIDO GEN.ADT

EFETIVO DA S.NICE

MONANGE FIV DA PACAEMBU

C5130 DA S.NICE

REM CALDONEGRO

C286 FIV DA S.NICE

B7559 FIV DA S.NICE

GENEPLUS		PD		P120		PS		GPD		IPP		HP/STAY		PES		AOL		EGS		MAR		DPN	
IQG	TOP%	DEP	TOP%	DEP	TOP%	DEP	TOP%	DEP	TOP%	DEP	TOP%	DEP	TOP%	DEP	TOP%	DEP	TOP%	DEP	TOP%	DEP	TOP%	DEP	TOP%
44,50	0,1	10,05	0,1	7,87	0,1	23,06	2	13,14	0,5	-7,31	21	74,01	1	2,83	0,1	3,97	1	1,33	2	0,33	36	0,00	31

PMGZ			PD-EDg			PS-EDg			PM-EMg			IPPg			STAYg			PE-365g			AOLg			ACABg			MARg			PN-EDg		
iABCZ	DECA	P%	DEP	DECA	P%	DEP	DECA	P%	DEP	DECA	P%	DEP	DECA	P%	DEP	DECA	P%	DEP	DECA	P%	DEP	DECA	P%	DEP	DECA	P%	DEP	DECA	P%			
32,39	1	0,1	8,86	1	6	22,40	1	2	7,83	1	0,1	-32,52	1	0,5	64,32	1	0,5	1,74	1	0,1	4,15	1	0,5	3,73	1	0,5	1,22	1	10	-0,33	1	9

ANCP		MP120		DP210		DP450		DPE365		D3P		DSTAY		DAOL		DACAB		DMAR		DPN	
MGTe	TOP%	DEP	TOP%	DEP	TOP%	DEP	TOP%	DEP	TOP%	DEP	TOP%	DEP	TOP%	DEP	TOP%	DEP	TOP%	DEP	TOP%	DEP	TOP%
23,56	12	5,21	3	10,65	19	23,14	13	1,91	2	50,85	94	87,01	8	3,97	7	0,72	5	0,12	9	-0,50	4

FAMÍLIA DA RÉVOA DA S.NICE

Fazenda Santa Nice

D978 DA S.NICE

RG: GRI D 978 · NASC: 25/11/2025 · FÊMEA



MARANHÃO BONSUCESSO

RAM DA BELA

NOEMA DA BELA

C4360 DA S.NICE

REM ARMADOR

B7559 FIV DA S.NICE

RÉVOA FIV DA S.NICE

REM ESPIÃO 007

REM INFINITO GEN.ADT

REM CANAVIAL

C6002 DA S.NICE

1070 DA SAF

C2916 DA S.NICE

B9243 DA S.NICE

GENEPLUS		PD		P120		PS		GPD		IPP		HP/STAY		PES		AOL		EGS		MAR		DPN										
IQG	TOP%	DEP	TOP%	DEP	TOP%	DEP	TOP%	DEP	TOP%	DEP	TOP%	DEP	TOP%	DEP	TOP%	DEP	TOP%	DEP	TOP%	DEP	TOP%	DEP	TOP%									
29,16	2	4,03	12	0,91	37	19,13	4	6,55	15	-3,13	41	76,97	05	0,86	22	1,37	27	2,08	01	2,82	01	-0,02	29									
PMGZ			PD-EDg			PS-EDg			PM-EMg			IPPg			STAYg			PE-365g			AOLg			ACABg			MARg			PN-EDg		
iABCZ	DECA	P%	DEP	DECA	P%	DEP	DECA	P%	DEP	DECA	P%	DEP	DECA	P%	DEP	DECA	P%	DEP	DECA	P%	DEP	DECA	P%	DEP	DECA	P%	DEP	DECA	P%			
20,70	1	-	9,20	1	-	17,93	1	-	0,47	5	-	-7,22	4	-	61,09	1	-	0,87	1	-	0,74	5	-	3,94	1	-	2,97	1	-	0,06	5	-
ANCP		MP120		DP210		DP450		DPE365		D3P		DSTAY		DAOL		DACAB		DMAR		DPN												
MGTe	TOP%	DEP	TOP%	DEP	TOP%	DEP	TOP%	DEP	TOP%	DEP	TOP%	DEP	TOP%	DEP	TOP%	DEP	TOP%	DEP	TOP%	DEP	TOP%											
21,63	16	3,82	8	12,17	14	22,59	14	1,25	9	45,66	95	88,84	5	3,40	10	0,84	4	0,21	2	0,08	28											

Fazenda Santa Nice

C9574 DA S.NICE

RG: GRI C 9574 · NASC: 02/09/2025 · FÊMEA



MULATINHO DA TRIND.

IBIRACU DA TRIND.

CAMARATINGA DA TRIND.

CROATA DA S.NICE

REM CALDONEGRO

B8291 FIV DA S.NICE

B5962 FIV DA S.NICE

REM ESPIÃO 007

DIPLOMATA DA AGRONOVA

BATOM DA AGRONOVA

C5974 DA S.NICE

1061 DA SAF

C2646 DA S.NICE

B9692 DA S.NICE

GENEPLUS		PD		P120		PS		GPD		IPP		HP/STAY		PES		AOL		EGS		MAR		DPN										
IQG	TOP%	DEP	TOP%	DEP	TOP%	DEP	TOP%	DEP	TOP%	DEP	TOP%	DEP	TOP%	DEP	TOP%	DEP	TOP%	DEP	TOP%	DEP	TOP%	DEP	TOP%									
37,42	0,5	9,51	0,1	4,46	1	26,18	0,5	10,27	3	-9,87	12	73,91	1	1,88	2	3,95	1	1,25	3	2,10	1	0,65	94									
PMGZ			PD-EDg			PS-EDg			PM-EMg			IPPg			STAYg			PE-365g			AOLg			ACABg			MARg			PN-EDg		
iABCZ	DECA	P%	DEP	DECA	P%	DEP	DECA	P%	DEP	DECA	P%	DEP	DECA	P%	DEP	DECA	P%	DEP	DECA	P%	DEP	DECA	P%	DEP	DECA	P%	DEP	DECA	P%			
33,81	1	0,1	14,69	1	0,5	27,60	1	0,5	5,49	1	0,5	-28,46	1	2	67,85	1	0,1	1,56	1	0,5	4,34	1	0,5	2,00	1	7	1,8	1	3	0,34	8	-
ANCP		MP120		DP210		DP450		DPE365		D3P		DSTAY		DAOL		DACAB		DMAR		DPN												
MGTc	TOP%	DEP	TOP%	DEP	TOP%	DEP	TOP%	DEP	TOP%	DEP	TOP%	DEP	TOP%	DEP	TOP%	DEP	TOP%	DEP	TOP%	DEP	TOP%											
22,47	14	3,29	12	11,21	17	21,00	17	1,42	7	81,96	24	76,91	26	2,91	14	0,63	7	0,18	3	0,45	56											

Fazenda Santa Nice

B7428 DA S.NICE

RG: GRI B 7428 · NASC: 13/11/2017 · FÊMEA



REM RICKET

REM VOKOLO

REM TAKAKA

B5037 FIV DA S.NICE

DENSO DS

GULAB DA S.NICE

LABHANA DA S.NICE

TANGO DA TRADIÇÃO

BELÉM DA TRADIÇÃO

URANIA DA TRADIÇÃO

B5195 DA S.NICE

BACKUP

B2873 DA S.NICE

PASSADA DA S.NICE

GENEPLUS		PD		P120		PS		GPD		IPP		HP/STAY		PES		AOL		EGS		MAR		DPN	
IQG	TOP%	DEP	TOP%	DEP	TOP%	DEP	TOP%	DEP	TOP%	DEP	TOP%	DEP	TOP%	DEP	TOP%	DEP	TOP%	DEP	TOP%	DEP	TOP%	DEP	TOP%
21,60	8	4,42	9	2,34	12	6,43	43	0,67	63	-12,08	7	73,64	1	1,20	11	1,31	29	-0,01	54	0,03	51	0,18	52

PMGZ			PD-EDg			PS-EDg			PM-EMg			IPPg			STAYg			PE-365g			AOLg			ACABg			MARg			PN-EDg		
iABCZ	DECA	P%	DEP	DECA	P%	DEP	DECA	P%	DEP	DECA	P%	DEP	DECA	P%	DEP	DECA	P%	DEP	DECA	P%	DEP	DECA	P%	DEP	DECA	P%	DEP	DECA	P%			
20,66	1	3	4,60	3	-	9,54	3	-	3,08	1	6	-23,99	1	3	65,11	1	0,5	1,29	1	1	1,59	3	-	-0,82	8	-	1,19	2	11	0,28	7	-

ANCP		MP120		DP210		DP450		DPE365		D3P		DSTAY		DAOL		DACAB		DMAR		DPN	
MGTe	TOP%	DEP	TOP%	DEP	TOP%	DEP	TOP%	DEP	TOP%	DEP	TOP%	DEP	TOP%	DEP	TOP%	DEP	TOP%	DEP	TOP%	DEP	TOP%
21,90	15	4,36	5	8,84	27	20,06	19	1,35	8	76,84	47	80,75	19	3,28	11	-0,01	60	0,20	3	0,71	74

REPRODUTIVO

PRODUTO / CRIA				GENEPLUS		PMGZ		
RGN	NASC.:	SEXO	PAI	IQGg	TOP%	iABCZ	DECA	P%
GRIC9398	21/08/2025	F	COLONODAS.NICE	29,41	2	24,99	1	1

VENTRE / PRENHEZ				GENEPLUS		PMGZ			ANCP	
PAI DA PRENHEZ		PREV. DE PARTO		IQGg	TOP(%)	iABCZ	DECA	P%	MGTe	TOP%
GENIO FIV DA EAO		AGO - 2026		32,26	1	28,68	1	0,5	28,55	4

FAMÍLIA DA PASSADA DA S.NICE

Fazenda Santa Nice

C3848 DA S.NICE

RG: GRI C 3848 · NASC: 28/07/2022 · FÊMEA



REM UPONIC

REM CALDONEGRO

REM SABEEHAH

B8293 FIV DA S.NICE

REM ARMADOR

B5962 FIV DA S.NICE

B4224 FIV DA S.NICE

REM ARMADOR

2453 DA PACAEMBU

IMAGEM BONSUCESSO

C690 DA S.NICE

REM ALTOASTRAL

B7388 DA S.NICE

B3890 DA S.NICE

GENEPLUS		PD		P120		PS		GPD		IPP		HP/STAY		PES		AOL		EGS		MAR		DPN	
IQG	TOP%	DEP	TOP%	DEP	TOP%	DEP	TOP%	DEP	TOP%	DEP	TOP%	DEP	TOP%	DEP	TOP%	DEP	TOP%	DEP	TOP%	DEP	TOP%	DEP	TOP%
25,89	4	6,72	1	3,29	4	13,70	14	2,33	48	-7,91	18	65,66	5	1,14	12	0,63	47	1,72	0,5	1,36	6	-0,23	12

PMGZ			PD-EDg			PS-EDg			PM-EMg			IPPg			STAYg			PE-365g			AOLg			ACABg			MARg			PN-EDg		
iABCZ	DECA	P%	DEP	DECA	P%	DEP	DECA	P%	DEP	DECA	P%	DEP	DECA	P%	DEP	DECA	P%	DEP	DECA	P%	DEP	DECA	P%	DEP	DECA	P%	DEP	DECA	P%			
23,15	1	2	9,57	1	4	16,88	1	6	5,1	1	0,5	-23,73	1	4	54,66	1	3	1,13	1	2	1,09	4	-	2,73	1	2	1,29	1	9	-0,43	1	5

ANCP		MP120		DP210		DP450		DPE365		D3P		DSTAY		DAOL		DACAB		DMAR		DPN	
MGTe	TOP%	DEP	TOP%	DEP	TOP%	DEP	TOP%	DEP	TOP%	DEP	TOP%	DEP	TOP%	DEP	TOP%	DEP	TOP%	DEP	TOP%	DEP	TOP%
25,55	9	4,02	7	13,34	11	25,82	9	1,37	7	81,22	27	85,84	10	2,18	21	0,85	4	0,13	7	-0,58	3

REPRODUTIVO

PRODUTO / CRIA				GENEPLUS		PMGZ		
RGN	NASC.:	SEXO	PAI	IQGg	TOP%	iABCZ	DECA	P%
GRIC9792	13/09/2025	F	CUMARUFIVDAS.NICE	32,51	1	24,45	1	1

VENTRE / PREENHEZ				GENEPLUS		PMGZ			ANCP	
PAI DA PREENHEZ		PREV. DE PARTO		IQGg	TOP(%)	iABCZ	DECA	P%	MGTe	TOP%
C6413 DA S.NICE		AGO - 2026		30,02	2	27,96	1	0,5	27,90	5

Fazenda Santa Nice

C1941 FIV DA S.NICE

RG: GRI C 1941 · NASC.: 28/11/2020 · FÊMEA



REM RICKET

REM VOKOLO

REM TAKAKA

REM FUSCÃO

REM SAGRES

REM CANADÁ

REM TORNY

REM TORIXORÉU

REM ARMADOR

REM RONDA

2476 DA PACAEMBU

CACHIMBO DA MN

FUNDA DA BONSUCESSO

DIVINA FAST

GENEPLUS		PD		P120		PS		GPD		IPP		HP/STAY		PES		AOL		EGS		MAR		DPN	
IQG	TOP%	DEP	TOP%	DEP	TOP%	DEP	TOP%	DEP	TOP%	DEP	TOP%	DEP	TOP%	DEP	TOP%	DEP	TOP%	DEP	TOP%	DEP	TOP%	DEP	TOP%
23,84	6	4,54	8	0,54	46	22,22	2	10,30	3	-9,91	12	57,26	16	1,51	5	1,27	30	1,72	0,5	1,52	4	0,52	88

PMGZ			PD-EDg			PS-EDg			PM-EMg			IPPg			STAYg			PE-365g			AOLg			ACABg			MARg			PN-EDg		
iABCZ	DECA	P%	DEP	DECA	P%	DEP	DECA	P%	DEP	DECA	P%	DEP	DECA	P%	DEP	DECA	P%	DEP	DECA	P%	DEP	DECA	P%	DEP	DECA	P%	DEP	DECA	P%			
17,93	1	5	10,35	1	3	22,67	1	2	1,34	3	-	-19,62	1	7	41,92	3	-	1,26	1	1	2,31	1	10	3,05	1	1	1,13	2	12	0,86	10	-

ANCP		MP120		DP210		DP450		DPE365		D3P		DSTAY		DAOL		DACAB		DMAR		DPN	
MGTe	TOP%	DEP	TOP%	DEP	TOP%	DEP	TOP%	DEP	TOP%	DEP	TOP%	DEP	TOP%	DEP	TOP%	DEP	TOP%	DEP	TOP%	DEP	TOP%
26,13	8	1,49	41	17,11	4	31,23	4	1,33	8	74,84	56	87,25	8	3,62	9	0,75	5	0,10	12	0,65	70

REPRODUTIVO

PRODUTO / CRIA				GENEPLUS		PMGZ		
RGN	NASC.:	SEXO	PAI	IQGg	TOP%	iABCZ	DECA	P%
GRID0965	23/11/2025	F	JAMBU FIV DA GAROUPA	43,2	0,1	32,4	1	0,1

VENTRE / PREENHEZ				GENEPLUS		PMGZ			ANCP			
PAI DA PREENHEZ				PREV. DE PARTO		IQGg	TOP(%)	iABCZ	DECA	P%	MGTe	TOP%
JAMBU FIV DA GAROUPA				NOV - 2026		33,23	1	25,42	1	1	29,16	3

Média de oócitos: 29

Fazenda Santa Nice

C4423 DA S.NICE

RG: GRI C 4423 · NASC: 07/10/2022 · FÊMEA



REM ATOLO

REM ESTEIO

REM COTOVIA

REM INTER GEN.ADT

REM ARMADOR

REM GUAJAMA

REM DHYVHA

HUNO DA MN

ATOL DA ELGE

2353 DA ELGE

B8373 FIV DA S.NICE

REM ARMADOR

B6590 FIV DA S.NICE

B3301 FIV DA S.NICE

GENEPLUS		PD		P120		PS		GPD		IPP		HP/STAY		PES		AOL		EGS		MAR		DPN	
IQG	TOP%	DEP	TOP%	DEP	TOP%	DEP	TOP%	DEP	TOP%	DEP	TOP%	DEP	TOP%	DEP	TOP%	DEP	TOP%	DEP	TOP%	DEP	TOP%	DEP	TOP%
28,09	3	2,33	32	0,39	50	17,24	7	8,68	6	-11,65	8	62,94	7	1,26	9	3,61	2	2,38	0,1	3,15	0,1	0,23	59

PMGZ			PD-EDg			PS-EDg			PM-EMg			IPPg			STAYg			PE-365g			AOLg			ACABg			MARg			PN-EDg		
iABCZ	DECA	P%	DEP	DECA	P%	DEP	DECA	P%	DEP	DECA	P%	DEP	DECA	P%	DEP	DECA	P%	DEP	DECA	P%	DEP	DECA	P%	DEP	DECA	P%	DEP	DECA	P%			
25,96	1	0,5	8,59	1	7	19,24	1	4	1,44	3	-	-27,53	1	2	61,50	1	0,5	0,96	1	5	3,82	1	1	5,98	1	0,1	3,56	1	0,1	0,06	5	-

ANCP		MP120		DP210		DP450		DPE365		D3P		DSTAY		DAOL		DACAB		DMAR		DPN	
MGTe	TOP%	DEP	TOP%	DEP	TOP%	DEP	TOP%	DEP	TOP%	DEP	TOP%	DEP	TOP%	DEP	TOP%	DEP	TOP%	DEP	TOP%	DEP	TOP%
30,05	2	2,63	19	14,25	9	27,17	8	1,14	11	92,56	1	95,34	0,5	4,94	3	1,25	1	0,24	1	-0,06	18

REPRODUTIVO

PRODUTO / CRIA				GENEPLUS		PMGZ		
RGN	NASC.:	SEXO	PAI	IQGg	TOP%	iABCZ	DECA	P%
GRID0137	02/10/2025	M	PARRUDODAS.NICE	25,88	4	24,85	1	1

VENTRE / PRENHEZ				GENEPLUS		PMGZ			ANCP	
PAI DA PRENHEZ		PREV. DE PARTO		IQGg	TOP(%)	iABCZ	DECA	P%	MGTe	TOP%
ACARI DA S.NICE		SET - 2026		35,97	0,5	28,09	1	0,5	32,85	0,5

Média de oócitos: 42

FAMÍLIA DA PROTEÍNA E DO MALAIO DA S.NICE

Fazenda Santa Nice

C2394 DA S.NICE

RG: GRI C 2394 · NASC: 21/08/2021 · FÊMEA



REM QUISCO

REM USP

REM RÉGIS

OPERÁRIO COL.

PROVADOR IZ

FIELDADE COL.

QUIRIDA COL.

QUARK COL.

7176/04 PO PERDIZES

498/01 LA PERDIZES

B7147 DA S.NICE

JAMANTA DA MN

B4070 DA S.NICE

ZAMZI DA S.NICE

GENEPLUS		PD		P120		PS		GPD		IPP		HP/STAY		PES		AOL		EGS		MAR		DPN	
IQG	TOP%	DEP	TOP%	DEP	TOP%	DEP	TOP%	DEP	TOP%	DEP	TOP%	DEP	TOP%	DEP	TOP%	DEP	TOP%	DEP	TOP%	DEP	TOP%	DEP	TOP%
18,24	13	2,09	36	1,93	17	1,61	67	1,44	56	-13,50	5	70,96	2	0,92	19	1,96	16	-0,64	88	1,01	12	0,01	32

PMGZ			PD-EDg			PS-EDg			PM-EMg			IPPg			STAYg			PE-365g			AOLg			ACABg			MARg			PN-EDg		
iABCZ	DECA	P%	DEP	DECA	P%	DEP	DECA	P%	DEP	DECA	P%	DEP	DECA	P%	DEP	DECA	P%	DEP	DECA	P%	DEP	DECA	P%	DEP	DECA	P%	DEP	DECA	P%			
16,53	1	7	2,43	5	-	5,15	5	-	1,01	4	-	-14,9	2	15	63,01	1	0,5	1,23	1	1	2,42	1	9	-0,12	6	-	1,37	1	8	-0,10	3	-

ANCP		MP120		DP210		DP450		DPE365		D3P		DSTAY		DAOL		DACAB		DMAR		DPN	
MGTe	TOP%	DEP	TOP%	DEP	TOP%	DEP	TOP%	DEP	TOP%	DEP	TOP%	DEP	TOP%	DEP	TOP%	DEP	TOP%	DEP	TOP%	DEP	TOP%
22,27	15	3,77	8	11,18	18	19,15	21	1,30	8	79,72	34	85,67	10	2,16	21	0,11	34	0,04	27	0,04	26

REPRODUTIVO

PRODUTO / CRIA				GENEPLUS		PMGZ		
RGN	NASC.:	SEXO	PAI	IQGg	TOP%	iABCZ	DECA	P%
GRIC9856	17/09/2025	F	DESTEMIDO DA S.NICE	27,3	3	23,75	1	0,5

VENTRE / PREENHEZ				GENEPLUS		PMGZ			ANCP			
PAI DA PREENHEZ				PREV. DE PARTO		IQGg	TOP(%)	iABCZ	DECA	P%	MGTe	TOP%
DESTEMIDO DA S.NICE				AGO - 2026		27,91	3	24,60	1	1	27,50	6

Fazenda Santa Nice

C3913 DA S.NICE

RG: GRI C 3913 · NASC: 04/08/2022 · FÊMEA



GERÂNIO DO IZ

MACEGAL DO IZ

GULIRGA DO IZ

REM GOLEADOR GEN.ADT

REM VOKOLO

REM CONSTELAÇÃO

REM RAINA FIV

NEHRU MAT.

SHERLOCK MAT.

POLIANA MAT.

B5667 DA S.NICE

BRUTUS DA MN

REALEZA DA S.NICE

ENCOSTA DA S.NICE

GENEPLUS		PD		P120		PS		GPD		IPP		HP/STAY		PES		AOL		EGS		MAR		DPN	
IQG	TOP%	DEP	TOP%	DEP	TOP%	DEP	TOP%	DEP	TOP%	DEP	TOP%	DEP	TOP%	DEP	TOP%	DEP	TOP%	DEP	TOP%	DEP	TOP%	DEP	TOP%
18,97	12	2,86	25	1,64	22	12,83	16	7,11	12	-0,90	53	52,64	28	1,66	3	2,39	10	0,30	33	-0,57	78	0,30	67

PMGZ			PD-EDg			PS-EDg			PM-EMg			IPPg			STAYg			PE-365g			AOLg			ACABg			MARG			PN-EDg		
iABCZ	DECA	P%	DEP	DECA	P%	DEP	DECA	P%	DEP	DECA	P%	DEP	DECA	P%	DEP	DECA	P%	DEP	DECA	P%	DEP	DECA	P%	DEP	DECA	P%	DEP	DECA	P%			
15,20	1	9	3,93	4	-	16,36	1	7	1,06	4	-	-9,22	3	-	52,26	1	4	1,12	1	2	2,09	2	13	0,15	5	-	-0,86	9	-	0,37	8	-

ANCP		MP120		DP210		DP450		DPE365		D3P		DSTAY		DAOL		DACAB		DMAR		DPN	
MGTe	TOP%	DEP	TOP%	DEP	TOP%	DEP	TOP%	DEP	TOP%	DEP	TOP%	DEP	TOP%	DEP	TOP%	DEP	TOP%	DEP	TOP%	DEP	TOP%
24,07	11	1,73	36	10,68	19	22,19	15	1,89	2	83,65	17	89,10	5	4,17	6	0,36	15	-0,06	81	0,51	60

REPRODUTIVO

PRODUTO / CRIA				GENEPLUS		PMGZ		
RGN	NASC.:	SEXO	PAI	IQGg	TOP%	iABCZ	DECA	P%
GRIC9859	17/09/2025	M	C4134 DAS.NICE	26,03	4	17,94	1	0,5

VENTRE / PREENHEZ				GENEPLUS		PMGZ			ANCP	
PAI DA PREENHEZ		PREV. DE PARTO		IQGg	TOP(%)	iABCZ	DECA	P%	MGTe	TOP%
BOEMIO DA S.NICE		AGO - 2026		30,39	2	24,52	1	1	28,86	4

IRMÃ DO AMULETO DA S.NICE (ABS)

Fazenda Santa Nice

C2714 DA S.NICE

RG: GRI C 2714 · NASC: 23/09/2021 · FÊMEA



REM VOLDAS

REM DITADO

REM BOLSISTA

REM GATILHO GEN.ADT

REM ARMADOR

REM EPPA

REM BORRACHA

BITELO DS

1070 DA TERRA BRAVA

HARPA I FIV TERRA BRAVA

C131 DA S.NICE

REM VOKOLO

B6468 FIV DA S.NICE

B4205 FIV DA S.NICE

GENEPLUS		PD		P120		PS		GPD		IPP		HP/STAY		PES		AOL		EGS		MAR		DPN	
IQG	TOP%	DEP	TOP%	DEP	TOP%	DEP	TOP%	DEP	TOP%	DEP	TOP%	DEP	TOP%	DEP	TOP%	DEP	TOP%	DEP	TOP%	DEP	TOP%	DEP	TOP%
16,10	17	1,61	44	0,56	46	3,65	57	-0,64	74	-2,76	43	70,24	2	0,57	35	1,76	19	-0,98	96	1,36	6	-0,53	2

PMGZ			PD-EDg			PS-EDg			PM-EMg			IPPg			STAYg			PE-365g			AOLg			ACABg			MARg			PN-EDg		
iABCZ	DECA	P%	DEP	DECA	P%	DEP	DECA	P%	DEP	DECA	P%	DEP	DECA	P%	DEP	DECA	P%	DEP	DECA	P%	DEP	DECA	P%	DEP	DECA	P%	DEP	DECA	P%			
14,05	2	11	2,90	5	-	9,50	3	-	0,19	6	-	-13,83	2	17	58,52	1	1	0,36	4	-	2,37	1	9	-1,00	9	-	1,01	2	14	-1,23	1	0,1

ANCP		MP120		DP210		DP450		DPE365		D3P		DSTAY		DAOL		DACAB		DMAR		DPN	
MGTe	TOP%	DEP	TOP%	DEP	TOP%	DEP	TOP%	DEP	TOP%	DEP	TOP%	DEP	TOP%	DEP	TOP%	DEP	TOP%	DEP	TOP%	DEP	TOP%
21,27	17	1,69	37	9,08	26	17,27	25	0,67	24	87,64	6	83,90	13	4,35	5	0,12	33	0,10	12	-0,51	4

REPRODUTIVO

PRODUTO / CRIA				GENEPLUS		PMGZ		
RG	NASC.:	SEXO	PAI	IQGg	TOP%	iABCZ	DECA	P%
GRID1230	16/12/2025	F	4212DONOMA	15,84	18	16,76	1	6

VENTRE / PREENHEZ				GENEPLUS		PMGZ			ANCP	
PAI DA PREENHEZ		PREV. DE PARTO		IQGg	TOP(%)	iABCZ	DECA	P%	MGTe	TOP%
C6267 DA S.NICE		NOV - 2026		32,58	1	25,48	1	1	25,67	9

Fazenda Santa Nice

C3656 DA S.NICE

RG: GRI C 3656 · NASC: 16/01/2022 · FÊMEA



REM AGORTAN

REM ESPIÃO 007

REM CONSTELAÇÃO

PLATÔ A1074 DA DICA

FAULAD DA SC

KATRI FIV DA DICA

GIOCONDA FIV DA DICA

HUNO DA MN

ATOL DA ELGE

2353 DA ELGE

B8373 FIV DA S.NICE

REM ARMADOR

B6590 FIV DA S.NICE

B3301 FIV DA S.NICE

GENEPLUS		PD		P120		PS		GPD		IPP		HP/STAY		PES		AOL		EGS		MAR		DPN	
IQG	TOP%	DEP	TOP%	DEP	TOP%	DEP	TOP%	DEP	TOP%	DEP	TOP%	DEP	TOP%	DEP	TOP%	DEP	TOP%	DEP	TOP%	DEP	TOP%	DEP	TOP%
31,41	2	1,87	39	-0,51	71	15,22	10	6,59	15	-12,56	6	71,51	2	1,07	14	5,24	0,1	4,01	0,1	3,18	0,1	0,61	92

PMGZ			PD-EDg			PS-EDg			PM-EMg			IPPg			STAYg			PE-365g			AOLg			ACABg			MARg			PN-EDg		
iABCZ	DECA	P%	DEP	DECA	P%	DEP	DECA	P%	DEP	DECA	P%	DEP	DECA	P%	DEP	DECA	P%	DEP	DECA	P%	DEP	DECA	P%	DEP	DECA	P%	DEP	DECA	P%			
23,81	1	1	7,61	1	10	17,57	1	5	0,19	6	-	-13,85	2	17	59,64	1	1	0,87	1	7	5,52	1	0,1	7,50	1	0,1	3,77	1	0,1	0,49	9	-

ANCP		MP120		DP210		DP450		DPE365		D3P		DSTAY		DAOL		DACAB		DMAR		DPN	
MGTe	TOP%	DEP	TOP%	DEP	TOP%	DEP	TOP%	DEP	TOP%	DEP	TOP%	DEP	TOP%	DEP	TOP%	DEP	TOP%	DEP	TOP%	DEP	TOP%
27,24	6	1,50	41	13,84	10	25,08	10	1,02	14	79,42	35	89,34	5	6,32	0,5	1,30	1	0,31	0,5	0,38	50

REPRODUTIVO

PRODUTO / CRIA				GENEPLUS		PMGZ		
RGN	NASC.:	SEXO	PAI	IQGg	TOP%	iABCZ	DECA	P%
GRID1162	05/12/2025	M	B7360FIVDAS.NICE	28,95	2	25,05	1	1

VENTRE / PREENHEZ				GENEPLUS		PMGZ			ANCP	
PAI DA PREENHEZ		PREV. DE PARTO		IQGg	TOP(%)	iABCZ	DECA	P%	MGTe	TOP%
AFLUENTE DA S.NICE		NOV - 2026		33,11	1	25,59	1	1	28,66	4

Média de oócitos: 36

FAMÍLIA DA PROTEÍNA E DO MALAIO DA S.NICE

Fazenda Santa Nice

C4347 DA S.NICE

RG: GRI C 4347 · NASC: 02/10/2022 · FÊMEA



REM TORIXORÉU

REM ARMADOR

REM RONDA

MAGISTRADO FIV DA S.NICE

REM VOKOLO

B5352 FIV DA S.NICE

RÉVOA FIV DA S.NICE

BACKUP

B2887 DA S.NICE

CAMISA DA S.NICE

B6444 DA S.NICE

RAMBO DA MN

B3952 FIV DA S.NICE

PROTEÍNA DA S.NICE

GENEPLUS		PD		P120		PS		GPD		IPP		HP/STAY		PES		AOL		EGS		MAR		DPN	
IQG	TOP%	DEP	TOP%	DEP	TOP%	DEP	TOP%	DEP	TOP%	DEP	TOP%	DEP	TOP%	DEP	TOP%	DEP	TOP%	DEP	TOP%	DEP	TOP%	DEP	TOP%
24,35	5	2,25	33	-0,69	74	20,83	3	10,15	3	-3,11	41	76,73	05	0,73	27	2,16	13	-0,70	90	0,88	16	0,75	97

PMGZ			PD-EDg			PS-EDg			PM-EMg			IPPg			STAYg			PE-365g			AOLg			ACABg			MARg			PN-EDg		
iABCZ	DECA	P%	DEP	DECA	P%	DEP	DECA	P%	DEP	DECA	P%	DEP	DECA	P%	DEP	DECA	P%	DEP	DECA	P%	DEP	DECA	P%	DEP	DECA	P%	DEP	DECA	P%			
23,75	1	1	9,64	1	4	22,60	1	2	-0,11	6	-	-30,73	1	1	64,62	1	05	0,51	3	-	2,60	1	7	0,03	6	-	1,07	2	13	0,52	9	-

ANCP		MP120		DP210		DP450		DPE365		D3P		DSTAY		DAOL		DACAB		DMAR		DPN	
MGTe	TOP%	DEP	TOP%	DEP	TOP%	DEP	TOP%	DEP	TOP%	DEP	TOP%	DEP	TOP%	DEP	TOP%	DEP	TOP%	DEP	TOP%	DEP	TOP%
25,52	9	2,97	15	12,31	14	28,62	6	0,89	18	82,80	21	90,19	4	3,26	11	0,38	14	0,19	3	1,03	90

REPRODUTIVO

PRODUTO / CRIA				GENEPLUS		PMGZ		
RGN	NASC.:	SEXO	PAI	IQGg	TOP%	iABCZ	DECA	P%
GRID1104	30/11/2025	F	CAPTAO DA AGUA FRIA	17,38	15	15,45	1	8

VENTRE / PREENHEZ				GENEPLUS		PMGZ			ANCP	
PAI DA PREENHEZ		PREV. DE PARTO		IQGg	TOP(%)	iABCZ	DECA	P%	MGTe	TOP%
AFLUENTE DA S.NICE		NOV - 2026		29,58	2	25,56	1	1	27,80	5

IRMÃ DO CARBONO DA S.NICE (ALTA)

Fazenda Santa Nice

C4795 DA S.NICE

RG: GRI C 4795 · NASC.: 10/11/2022 · FÊMEA



REM UPONIC

REM CALDONEIRO

REM SABEEHAH

CONCEITO FIV DA S.NICE

REM ARMADOR

B5973 FIV DA S.NICE

CRISTAL DA SAF

REM TORIXORÉU

B5012 FIV DA S.NICE

RÉVOA FIV DA S.NICE

B9639 DA S.NICE

PÚBLICO DA S.NICE

B5099 DA S.NICE

APOSTA DA S.NICE

GENEPLUS		PD		P120		PS		GPD		IPP		HP/STAY		PES		AOL		EGS		MAR		DPN	
IQG	TOP%	DEP	TOP%	DEP	TOP%	DEP	TOP%	DEP	TOP%	DEP	TOP%	DEP	TOP%	DEP	TOP%	DEP	TOP%	DEP	TOP%	DEP	TOP%	DEP	TOP%
25,46	4	5,00	6	3,11	5	15,51	10	7,03	13	-1,86	47	61,57	9	1,81	2	2,10	13	0,76	11	-0,33	68	0,02	34

PMGZ			PD-EDg			PS-EDg			PM-EMg			IPPg			STAYg			PE-365g			AOLg			ACABg			MARg			PN-EDg		
iABCZ	DECA	P%	DEP	DECA	P%	DEP	DECA	P%	DEP	DECA	P%	DEP	DECA	P%	DEP	DECA	P%	DEP	DECA	P%	DEP	DECA	P%	DEP	DECA	P%	DEP	DECA	P%			
17,36	1	6	8,00	1	8	17,82	1	5	2,87	1	8	-14,33	2	16	45,78	2	14	1,21	1	2	2,35	1	9	1,78	1	9	-0,58	8	-	-0,02	4	-

ANCP		MP120		DP210		DP450		DPE365		D3P		DSTAY		DAOL		DACAB		DMAR		DPN	
MGTe	TOP%	DEP	TOP%	DEP	TOP%	DEP	TOP%	DEP	TOP%	DEP	TOP%	DEP	TOP%	DEP	TOP%	DEP	TOP%	DEP	TOP%	DEP	TOP%
25,62	9	4,95	3	12,84	12	22,06	15	1,52	5	80,41	31	86,93	8	2,80	15	0,29	18	0,04	27	0,59	66

REPRODUTIVO

PRODUTO / CRIA				GENEPLUS		PMGZ		
RGN	NASC.:	SEXO	PAI	IQGg	TOP%	iABCZ	DECA	P%
GRID1095	30/11/2025	F	FENIX FIV DA EAO	35,96	0,5	27,95	1	0,5

VENTRE / PRENHEZ				GENEPLUS		PMGZ			ANCP	
PAI DA PRENHEZ		PREV. DE PARTO		IQGg	TOP(%)	iABCZ	DECA	P%	MGTe	TOP%
FENIX DA EAO		NOV - 2026		34,01	1	23,86	1	1	29,55	3

Fazenda Santa Nice

C5473 DA S.NICE

RG: GRI C 5473 · NASC: 07/08/2023 · FÊMEA



REM AGORTAN

REM ESPIÃO 007

REM CONSTELAÇÃO

DIPLOMATA DA AGRONOVA

REM ARMADOR

BATOM DA AGRONOVA

REM COGITAR

7308/04 PO PERDIZES

LOCS DA S.NICE

VANDANA DA S.NICE

B9197 FIV DA S.NICE

BELGRADO DA S.NICE

B5726 FIV DA S.NICE

B3801 DA S.NICE

GENEPLUS		PD		P120		PS		GPD		IPP		HP/STAY		PES		AOL		EGS		MAR		DPN	
IQG	TOP%	DEP	TOP%	DEP	TOP%	DEP	TOP%	DEP	TOP%	DEP	TOP%	DEP	TOP%	DEP	TOP%	DEP	TOP%	DEP	TOP%	DEP	TOP%	DEP	TOP%
32,56	1	5,59	4	2,17	14	25,13	1	11,56	2	6,25	86	68,16	3	0,79	24	5,16	0,1	0,44	25	1,93	1	0,10	43

PMGZ			PD-EDg			PS-EDg			PM-EMg			IPPg			STAYg			PE-365g			AOLg			ACABg			MARg			PN-EDg		
iABCZ	DECA	P%	DEP	DECA	P%	DEP	DECA	P%	DEP	DECA	P%	DEP	DECA	P%	DEP	DECA	P%	DEP	DECA	P%	DEP	DECA	P%	DEP	DECA	P%	DEP	DECA	P%			
28,18	1	0,5	14,42	1	0,5	29,49	1	0,1	2,03	2	17	-14,6	2	16	63,27	1	0,5	0,64	2	15	5,52	1	0,1	1,52	2	13	1,78	1	3	0,21	6	-

ANCP		MP120		DP210		DP450		DPE365		D3P		DSTAY		DAOL		DACAB		DMAR		DPN	
MGTe	TOP%	DEP	TOP%	DEP	TOP%	DEP	TOP%	DEP	TOP%	DEP	TOP%	DEP	TOP%	DEP	TOP%	DEP	TOP%	DEP	TOP%	DEP	TOP%
30,23	2	3,62	9	16,28	5	31,66	3	1,19	10	88,37	5	84,97	11	4,81	3	1,03	2	0,15	5	0,57	65

REPRODUTIVO

PRODUTO / CRIA				GENEPLUS		PMGZ		
RG	NASC.:	SEXO	PAI	IQGg	TOP%	iABCZ	DECA	P%
GRIC9891	19/09/2025	M	MAGODAS.NICE	41,52	0,1	33,59	1	0,1

VENTRE / PREENHEZ		GENEPLUS		PMGZ			ANCP	
PAI DA PREENHEZ	PREV. DE PARTO	IQGg	TOP(%)	iABCZ	DECA	P%	MGTe	TOP%
RM124 (BAIANO DA S.NICE(GRIC2933) / MASAICO DA S.NICE (GRIC2521)	JAN - 2027	**	**	**	**	**	**	**

Média de oócitos: 27

FAMÍLIA DA CAMISA DA S.NICE E DO B2887 DA S.NICE

Fazenda Santa Nice

C7032 DA S.NICE

RG: GRI C 7032 · NASC: 26/12/2023 · FÊMEA



REM UPONIC

REM CALDONEGRO

REM SABEEHAH

C364 FIV DA S.NICE

REM ARMADOR

B7559 FIV DA S.NICE

RÉVOA FIV DA S.NICE

REM VOKOLO

B5281 FIV DA S.NICE

RÉVOA FIV DA S.NICE

C1447 DA S.NICE

VINDOURO DO GOLIAS

FANTÁSTICA DO GOLIAS

FALUDA POI DO GOLIAS

GENEPLUS		PD		P120		PS		GPD		IPP		HP/STAY		PES		AOL		EGS		MAR		DPN	
IQG	TOP%	DEP	TOP%	DEP	TOP%	DEP	TOP%	DEP	TOP%	DEP	TOP%	DEP	TOP%	DEP	TOP%	DEP	TOP%	DEP	TOP%	DEP	TOP%	DEP	TOP%
25,94	4	5,60	4	2,83	7	12,16	19	4,05	32	-11,05	9	73,59	1	1,04	15	1,94	16	1,29	2	2,11	1	0,21	56

PMGZ			PD-EDg			PS-EDg			PM-EMg			IPPg			STAYg			PE-365g			AOLg			ACABg			MARg			PN-EDg		
iABCZ	DECA	P%	DEP	DECA	P%	DEP	DECA	P%	DEP	DECA	P%	DEP	DECA	P%	DEP	DECA	P%	DEP	DECA	P%	DEP	DECA	P%	DEP	DECA	P%	DEP	DECA	P%			
25,22	1	1	7,13	2	12	13,12	2	13	4,44	1	1	-15,17	2	14	66,74	1	0,1	1,19	1	2	2,18	2	11	3,65	1	0,5	2,27	1	1	0,01	4	-

ANCP		MP120		DP210		DP450		DPE365		D3P		DSTAY		DAOL		DACAB		DMAR		DPN	
MGTe	TOP%	DEP	TOP%	DEP	TOP%	DEP	TOP%	DEP	TOP%	DEP	TOP%	DEP	TOP%	DEP	TOP%	DEP	TOP%	DEP	TOP%	DEP	TOP%
23,40	13	3,62	9	11,28	17	21,55	16	1,13	12	79,76	34	87,20	8	2,24	21	0,69	6	0,24	1	0,36	49

REPRODUTIVO

PRODUTO / CRIA				GENEPLUS		PMGZ		
RGN	NASC.:	SEXO	PAI	IQGg	TOP%	iABCZ	DECA	P%
GRIC9886	19/09/2025	F	JAMBU FIV DA GAROUPA	34,07	1	27,61	1	0,1

VENTRE / PREENHEZ				GENEPLUS		PMGZ			ANCP			
PAI DA PREENHEZ				PREV. DE PARTO		IQGg	TOP(%)	iABCZ	DECA	P%	MGTe	TOP%
JAMBU FIV DA GAROUPA				SET - 2026		34,28	1	29,07	1	0,5	27,80	5

Fazenda Santa Nice

C6797 DA S.NICE

RG: GRI C 6797 · NASC.: 02/12/2023 · FÊMEA



REM VOKOLO

REM FUSÃO

REM CANADÁ

PESO FVC

CAMPEÃO DA MN

MEDULA FIV FVC

MADHIJA DA FVC

REM TORIXORÉU

REM ARMADOR

REM RONDA

B6549 FIV DA S.NICE

AVESSO TE DA BELA

CRISTAL DA SAF

RUGA DA BONSUCESSO

GENEPLUS		PD		P120		PS		GPD		IPP		HP/STAY		PES		AOL		EGS		MAR		DPN	
IQG	TOP%	DEP	TOP%	DEP	TOP%	DEP	TOP%	DEP	TOP%	DEP	TOP%	DEP	TOP%	DEP	TOP%	DEP	TOP%	DEP	TOP%	DEP	TOP%	DEP	TOP%
35,84	0,5	3,58	16	0,75	41	19,16	4	8,95	6	-23,68	0,1	84,92	0,1	1,51	5	4,79	0,5	0,61	17	2,30	0,5	-0,04	27

PMGZ			PD-EDg			PS-EDg			PM-EMg			IPPg			STAYg			PE-365g			AOLg			ACABg			MARg			PN-EDg		
iABCZ	DECA	P%	DEP	DECA	P%	DEP	DECA	P%	DEP	DECA	P%	DEP	DECA	P%	DEP	DECA	P%	DEP	DECA	P%	DEP	DECA	P%	DEP	DECA	P%	DEP	DECA	P%			
30,40	1	0,1	10,54	1	3	18,07	1	5	1,23	3	-	-36,37	1	0,5	74,40	1	0,1	1,22	1	2	4,52	1	0,5	2,14	1	6	1,8	1	3	0,25	7	-

ANCP		MP120		DP210		DP450		DPE365		D3P		DSTAY		DAOL		DACAB		DMAR		DPN	
MGTe	TOP%	DEP	TOP%	DEP	TOP%	DEP	TOP%	DEP	TOP%	DEP	TOP%	DEP	TOP%	DEP	TOP%	DEP	TOP%	DEP	TOP%	DEP	TOP%
27,33	6	1,65	37	13,50	11	24,31	12	1,27	9	86,15	10	96,82	0,5	4,93	3	0,68	6	0,21	2	0,30	45

REPRODUTIVO

PRODUTO / CRIA				GENEPLUS		PMGZ		
RGN	NASC.:	SEXO	PAI	IQGg	TOP%	iABCZ	DECA	P%
GRID0982	25/11/2025	M	ALIADO JL DA BAMA	28,7	2	23	1	2

VENTRE / PREENHEZ				GENEPLUS		PMGZ			ANCP	
PAI DA PREENHEZ		PREV. DE PARTO		IQGg	TOP(%)	iABCZ	DECA	P%	MGTe	TOP%
MOSAICO DA S.NICE		JAN - 2027		38,97	0,5	31,28	1	0,1	29,01	3

Fazenda Santa Nice

C3818 DA S.NICE

RG: GRI C 3818 · NASC: 23/07/2022 · FÊMEA



REM AGORTAN

REM ESPIÃO 007

REM CONSTELAÇÃO

PLATÔ A1074 DA DICA

FAULAD DA SC

KATRI FIV DA DICA

GIOCONDA FIV DA DICA

REM TORIXORÉU

REM ARMADOR

REM RONDA

B5217 FIV DA S.NICE

DENSO DS

GULAB DA S.NICE

LABHANA DA S.NICE

GENEPLUS		PD		P120		PS		GPD		IPP		HP/STAY		PES		AOL		EGS		MAR		DPN	
IQG	TOP%	DEP	TOP%	DEP	TOP%	DEP	TOP%	DEP	TOP%	DEP	TOP%	DEP	TOP%	DEP	TOP%	DEP	TOP%	DEP	TOP%	DEP	TOP%	DEP	TOP%
32,71	1	3,87	14	0,21	54	21,44	2	8,45	7	-10,07	12	75,03	1	1,10	13	5,24	0,1	1,98	0,1	2,34	0,5	0,65	94

PMGZ			PD-EDg			PS-EDg			PM-EMg			IPPg			STAYg			PE-365g			AOLg			ACABg			MARg			PN-EDg		
iABCZ	DECA	P%	DEP	DECA	P%	DEP	DECA	P%	DEP	DECA	P%	DEP	DECA	P%	DEP	DECA	P%	DEP	DECA	P%	DEP	DECA	P%	DEP	DECA	P%	DEP	DECA	P%			
29,28	1	0,5	14,34	1	0,5	23,82	1	1	0,07	6	-	-23,37	1	4	65,61	1	0,1	0,81	1	8	5,96	1	0,1	4,37	1	0,1	2,32	1	1	1,07	10	-

ANCP		MP120		DP210		DP450		DPE365		D3P		DSTAY		DAOL		DACAB		DMAR		DPN	
MGTe	TOP%	DEP	TOP%	DEP	TOP%	DEP	TOP%	DEP	TOP%	DEP	TOP%	DEP	TOP%	DEP	TOP%	DEP	TOP%	DEP	TOP%	DEP	TOP%
28,90	4	2,47	22	15,83	6	30,73	4	1,40	7	78,34	40	87,06	8	5,91	1	0,88	3	0,24	1	1,08	91

REPRODUTIVO

VENTRE / PRENHEZ				GENEPLUS		PMGZ			ANCP			
PAI DA PRENHEZ				PREV. DE PARTO		IQGg	TOP(%)	iABCZ	DECA	P%	MGTe	TOP%
C6687 DA S.NICE				JUL - 2026		37,83	0,5	32,30	1	0,1	29,34	3

IRMÃ DE 7 TOUROS DE CENTRAL - CONDUTOR (SEMEX), TATICO (ALTA), PIRATA (ALTA), BAIANO (ALTA), CAMAROTE (ABS), MAORI (ALTA), BASHIR (ALTA).
FILHA DA B5217 DA S.NICE

Fazenda Santa Nice

C2388 DA S.NICE

RG: GRI C 2388 · NASC: 20/08/2021 · FÊMEA



REM UPONIC

REM CALDONEGRO

REM SABEEHAH

B8293 FIV DA S.NICE

REM ARMADOR

B5962 FIV DA S.NICE

B4224 FIV DA S.NICE

NEHRU MAT.

SHERLOCK MAT.

POLIANA MAT.

B5667 DA S. NICE

BRUTUS DA MN

REALEZA DA S.NICE

ENCOSTA DA S.NICE

GENEPLUS		PD		P120		PS		GPD		IPP		HP/STAY		PES		AOL		EGS		MAR		DPN	
IQG	TOP%	DEP	TOP%	DEP	TOP%	DEP	TOP%	DEP	TOP%	DEP	TOP%	DEP	TOP%	DEP	TOP%	DEP	TOP%	DEP	TOP%	DEP	TOP%	DEP	TOP%
27,73	3	4,91	6	1,82	19	17,76	6	7,93	9	4,54	80	65,13	5	2,09	1	2,14	13	1,34	2	0,08	48	-0,20	13

PMGZ			PD-EDg			PS-EDg			PM-EMg			IPPg			STAYg			PE-365g			AOLg			ACABg			MARg			PN-EDg		
iABCZ	DECA	P%	DEP	DECA	P%	DEP	DECA	P%	DEP	DECA	P%	DEP	DECA	P%	DEP	DECA	P%	DEP	DECA	P%	DEP	DECA	P%	DEP	DECA	P%	DEP	DECA	P%			
24,50	1	1	9,13	1	5	18,98	1	4	2,54	2	11	-18,81	1	8	61,05	1	0,5	1,12	1	2	2,40	1	9	4,32	1	0,1	-0,69	8	-	-0,20	2	17

ANCP		MP120		DP210		DP450		DPE365		D3P		DSTAY		DAOL		DACAB		DMAR		DPN	
MGTe	TOP%	DEP	TOP%	DEP	TOP%	DEP	TOP%	DEP	TOP%	DEP	TOP%	DEP	TOP%	DEP	TOP%	DEP	TOP%	DEP	TOP%	DEP	TOP%
25,47	9	3,67	9	13,97	10	24,64	11	1,60	4	81,26	27	83,63	14	2,48	18	0,94	3	-0,01	56	0,47	57

REPRODUTIVO

VENTRE / PRENHEZ				GENEPLUS		PMGZ			ANCP			
PAI DA PRENHEZ				PREV. DE PARTO		IQGg	TOP(%)	iABCZ	DECA	P%	MGTe	TOP%
BATUR DA S.NICE				JUL - 2026		33,89	1	30,07	1	0,5	27,86	5

IRMÃ DO AMULETO DA S.NICE (ABS)

Fazenda Santa Nice

C5229 DA S.NICE

RG: GRI C 5229 · NASC: 18/12/2022 · FÊMEA



REM AGORTAN

REM ESPIÃO 007

REM CONSTELAÇÃO

REM HERMOSO FIV GEN.ADT

BACKUP

REM VOTUPORANGA

REM RALI

REM TORIXORÉU

REM ARMADOR

REM RONDA

B7559 FIV DA S.NICE

BITELO DS

RÉVOA FIV DA S.NICE

MYRELA DA S.NICE

GENEPLUS		PD		P120		PS		GPD		IPP		HP/STAY		PES		AOL		EGS		MAR		DPN										
IOG	TOP%	DEP	TOP%	DEP	TOP%	DEP	TOP%	DEP	TOP%	DEP	TOP%	DEP	TOP%	DEP	TOP%	DEP	TOP%	DEP	TOP%	DEP	TOP%	DEP	TOP%									
39,30	0,5	4,77	7	1,94	17	24,46	1	11,84	2	-10,31	11	64,23	6	3,23	0,1	5,41	0,1	2,53	0,1	0,98	13	0,15	49									
PMGZ			PD-EDg			PS-EDg			PM-EMg			IPPg			STAYg			PE-365g			AOLg			ACABg			MARg			PN-EDg		
iABCZ	DECA	P%	DEP	DECA	P%	DEP	DECA	P%	DEP	DECA	P%	DEP	DECA	P%	DEP	DECA	P%	DEP	DECA	P%	DEP	DECA	P%	DEP	DECA	P%	DEP	DECA	P%			
29,55	1	0,5	11,73	1	2	24,52	1	1	3,19	1	5	-24,77	1	3	54,86	1	3	2,12	1	0,1	5,63	1	0,1	7,11	1	0,1	1,69	1	4	-0,03	4	-
ANCP		MP120		DP210		DP450		DPE365		D3P		DSTAY		DAOL		DACAB		DMAR		DPN												
MGTe	TOP%	DEP	TOP%	DEP	TOP%	DEP	TOP%	DEP	TOP%	DEP	TOP%	DEP	TOP%	DEP	TOP%	DEP	TOP%	DEP	TOP%	DEP	TOP%											
30,87	2	2,06	29	17,92	3	29,90	5	1,95	2	86,27	9	88,52	6	5,34	2	1,47	0,5	0,18	3	0,02	24											

REPRODUTIVO

VENTRE / PREENHEZ				GENEPLUS		PMGZ			ANCP			
PAI DA PREENHEZ				PREV. DE PARTO		IOGg	TOP(%)	iABCZ	DECA	P%	MGTe	TOP%
CALENDARIO FIV DA S.NICE				JAN - 2027		33,49	1	27,14	1	0,5	28,54	4

IRMÃ MATERNA DO BOEMIO DA S.NICE (ABS) E DO FAVORITO DA S.NICE (AG BRASIL) / FAMÍLIA DA REVOA DA S.NICE

Fazenda Santa Nice

C3068 DA S.NICE

RG: GRI C 3068 • NASC: 07/11/2021 • FÊMEA



MULATINHO DA TRIND.

ÉTICO DA TRIND.

CAMBARAJUBA DA TRIND.

DESDEN DA JAVAHE

MACAL DA TRIND.

ARRASAR DA JAVAHE

NUPUATIRA DA JAVAHE

REM ARMADOR

REM EMBAIXADOR

REM BATITA

B9480 FIV DA S.NICE

REM VOKOLO

MILKY DA PACAEMBU

JEQUITI DA PACAEMBU

GENEPLUS		PD		P120		PS		GPD		IPP		HP/STAY		PES		AOL		EGS		MAR		DPN	
IQG	TOP%	DEP	TOP%	DEP	TOP%	DEP	TOP%	DEP	TOP%	DEP	TOP%	DEP	TOP%	DEP	TOP%	DEP	TOP%	DEP	TOP%	DEP	TOP%	DEP	TOP%
23,79	6	3,75	15	1,58	23	11,85	20	4,78	26	-5,45	29	65,54	5	2,07	1	2,96	5	0,38	29	0,42	32	-0,47	3

PMGZ			PD-EDg			PS-EDg			PM-EMg			IPPg			STAYg			PE-365g			AOLg			ACABg			MARg			PN-EDg		
iABCZ	DECA	P%	DEP	DECA	P%	DEP	DECA	P%	DEP	DECA	P%	DEP	DECA	P%	DEP	DECA	P%	DEP	DECA	P%	DEP	DECA	P%	DEP	DECA	P%	DEP	DECA	P%			
17,87	1	5	3,70	4	-	10,72	2	20	1,8	2	20	-7,18	4	-	60,84	1	0,5	2,02	1	0,1	1,26	3	-	-0,02	6	-	-0,42	7	-	-0,19	2	17

ANCP		MP120		DP210		DP450		DPE365		D3P		DSTAY		DAOL		DACAB		DMAR		DPN	
MGTe	TOP%	DEP	TOP%	DEP	TOP%	DEP	TOP%	DEP	TOP%	DEP	TOP%	DEP	TOP%	DEP	TOP%	DEP	TOP%	DEP	TOP%	DEP	TOP%
19,83	20	3,25	12	6,16	40	14,56	33	1,96	2	81,56	26	82,16	16	2,80	15	0,09	37	0,04	27	-0,31	8

REPRODUTIVO

VENTRE / PRENHEZ				GENEPLUS		PMGZ			ANCP			
PAI DA PRENHEZ				PREV. DE PARTO		IQGg	TOP(%)	iABCZ	DECA	P%	MGTe	TOP%
HASHTAGS MAT				JUL - 2026		29,85	2	26,56	1	0,5	26,58	7

Média de oócitos: 53

OPÇÃO DE SANGUE / LINHAGEM BAIANA

Fazenda Santa Nice

C1407 FIV DA S.NICE

RG: GRI C 1407 · NASC.: 23/10/2020 · FÊMEA



HUNO DA MN

RAÍ DA MN

D3524 DA MN

2213 DA PACAEMBU

FREVO DS

ANDIRA DA TRADIÇÃO

TOADA DA TRADIÇÃO

TIBE DO IZ

CACARECO IZ

RABEJA IZ

GLEBA DO IZ

PROTOCOLO IZ

TALISA DO IZ

QUATRELA DO IZ

GENEPLUS		PD		P120		PS		GPD		IPP		HP/STAY		PES		AOL		EGS		MAR		DPN	
IQG	TOP%	DEP	TOP%	DEP	TOP%	DEP	TOP%	DEP	TOP%	DEP	TOP%	DEP	TOP%	DEP	TOP%	DEP	TOP%	DEP	TOP%	DEP	TOP%	DEP	TOP%
20,93	9	1,88	39	1,53	24	10,18	26	8,54	7	-5,24	30	68,50	3	-0,39	84	1,44	26	0,35	30	0,36	35	-0,86	0,1

PMGZ			PD-EDg			PS-EDg			PM-EMg			IPPg			STAYg			PE-365g			AOLg			ACABg			MARg			PN-EDg		
iABCZ	DECA	P%	DEP	DECA	P%	DEP	DECA	P%	DEP	DECA	P%	DEP	DECA	P%	DEP	DECA	P%	DEP	DECA	P%	DEP	DECA	P%	DEP	DECA	P%	DEP	DECA	P%			
16,04	1	7	4,09	4	-	15,18	1	9	1,42	3	-	-9,78	3	-	53,32	1	4	0,17	5	-	2,33	1	10	3,56	1	0,5	1,03	2	14	-0,72	1	1

ANCP		MP120		DP210		DP450		DPE365		D3P		DSTAY		DAOL		DACAB		DMAR		DPN	
MGTe	TOP%	DEP	TOP%	DEP	TOP%	DEP	TOP%	DEP	TOP%	DEP	TOP%	DEP	TOP%	DEP	TOP%	DEP	TOP%	DEP	TOP%	DEP	TOP%
17,15	26	2,12	28	6,23	39	16,74	27	-0,08	78	80,77	29	77,29	25	2,22	21	0,74	5	0,03	31	-0,52	4

REPRODUTIVO

VENTRE / PRENHEZ				GENEPLUS		PMGZ			ANCP			
PAI DA PRENHEZ				PREV. DE PARTO		IQGg	TOP(%)	iABCZ	DECA	P%	MGTe	TOP%
GENESIS FIV FLOC				SET - 2026		34,25	1	27,88	1	0,5	26,55	7

Média de oócitos: 60

LEMGRUBER X IZ

Fazenda Santa Nice

C3838 DA S.NICE

RG: GRI C 3838 · NASC: 26/07/2022 · FÊMEA



REM ATOLO

REM ESTEIO

REM COTOVIA

REM INTER GEN.ADT

REM ARMADOR

REM GUAJAMA

REM DHYVHA

FEDERATIVO DO IZ

B4738 DA S.NICE

NINA DA S.NICE

B8274 FIV DA S.NICE

REM ARMADOR

B6026 FIV DA S.NICE

B4224 FIV DA S.NICE

GENEPLUS		PD		P120		PS		GPD		IPP		HP/STAY		PES		AOL		EGS		MAR		DPN	
IQG	TOP%	DEP	TOP%	DEP	TOP%	DEP	TOP%	DEP	TOP%	DEP	TOP%	DEP	TOP%	DEP	TOP%	DEP	TOP%	DEP	TOP%	DEP	TOP%	DEP	TOP%
17,87	14	2,98	23	-0,16	63	15,43	10	5,40	22	-20,31	0,5	57,52	16	1,05	15	1,47	25	0,88	8	2,45	0,5	0,63	93

PMGZ			PD-EDg			PS-EDg			PM-EMg			IPPg			STAYg			PE-365g			AOLg			ACABg			MARg			PN-EDg		
iABCZ	DECA	P%	DEP	DECA	P%	DEP	DECA	P%	DEP	DECA	P%	DEP	DECA	P%	DEP	DECA	P%	DEP	DECA	P%	DEP	DECA	P%	DEP	DECA	P%	DEP	DECA	P%			
19,39	1	4	10,13	1	3	18,29	1	4	1,16	4	-	-36,36	1	0,5	49,80	1	7	0,68	2	13	2,25	1	10	1,00	3	-	2,69	1	0,5	0,71	10	-

ANCP		MP120		DP210		DP450		DPE365		D3P		DSTAY		DAOL		DACAB		DMAR		DPN	
MGTe	TOP%	DEP	TOP%	DEP	TOP%	DEP	TOP%	DEP	TOP%	DEP	TOP%	DEP	TOP%	DEP	TOP%	DEP	TOP%	DEP	TOP%	DEP	TOP%
27,18	6	2,03	29	15,73	6	30,52	4	1,22	10	80,09	32	89,06	5	4,50	4	0,48	11	0,26	1	1,15	93

REPRODUTIVO

VENTRE / PRENHEZ				GENEPLUS		PMGZ			ANCP			
PAI DA PRENHEZ				PREV. DE PARTO		IQGg	TOP(%)	iABCZ	DECA	P%	MGTe	TOP%
ESTALEIRO DA S.NICE				AGO - 2026		29,48	2	25,67	1	0,5	27,26	6

Média de oócitos: 34

IRMÃ DO TORONTO DA S.NICE (ALTA) / FAMÍLIA DA REVOA DA S.NICE

Fazenda Santa Nice

C3088 DA S.NICE

RG: GRI C 3088 · NASC.: 08/11/2021 · FÊMEA



REM VOKOLO

QUARUP BONSUCESSO

MAYA BONSUCESSO

EXPRESSO MAT.

JANGO DA MAT.

NOITADA MAT.

JAZEERA DA MAT.

REM QUISCO

REM TORIXORÉU

REM PIROGA TE

B4979 FIV DA S.NICE

BITELO DS

RÉVOA FIV DA S.NICE

MYRELA DA S.NICE

GENEPLUS		PD		P120		PS		GPD		IPP		HP/STAY		PES		AOL		EGS		MAR		DPN	
IQG	TOP%	DEP	TOP%	DEP	TOP%	DEP	TOP%	DEP	TOP%	DEP	TOP%	DEP	TOP%	DEP	TOP%	DEP	TOP%	DEP	TOP%	DEP	TOP%	DEP	TOP%
28,81	2	5,28	5	2,79	7	17,32	6	7,39	11	-0,17	57	72,69	1	1,53	5	2,82	6	0,23	38	2,10	1	0,47	84

PMGZ			PD-EDg			PS-EDg			PM-EMg			IPPg			STAYg			PE-365g			AOLg			ACABg			MARg			PN-EDg		
iABCZ	DECA	P%	DEP	DECA	P%	DEP	DECA	P%	DEP	DECA	P%	DEP	DECA	P%	DEP	DECA	P%	DEP	DECA	P%	DEP	DECA	P%	DEP	DECA	P%	DEP	DECA	P%			
24,27	1	1	7,68	1	10	17,99	1	5	3,72	1	3	-17,15	2	11	61,82	1	0,5	1,50	1	0,5	3,00	1	4	2,01	1	7	2,09	1	2	0,61	10	-

ANCP		MP120		DP210		DP450		DPE365		D3P		DSTAY		DAOL		DACAB		DMAR		DPN	
MGTe	TOP%	DEP	TOP%	DEP	TOP%	DEP	TOP%	DEP	TOP%	DEP	TOP%	DEP	TOP%	DEP	TOP%	DEP	TOP%	DEP	TOP%	DEP	TOP%
26,73	7	3,49	10	15,25	7	27,65	7	1,72	3	81,30	27	83,90	13	3,70	8	0,27	20	0,22	2	0,25	41

REPRODUTIVO

VENTRE / PRENHEZ				GENEPLUS		PMGZ			ANCP			
PAI DA PRENHEZ				PREV. DE PARTO		IQGg	TOP(%)	iABCZ	DECA	P%	MGTe	TOP%
BOEMIO DA S.NICE				JUL - 2026		35,31	0,5	29,06	1	0,5	30,19	2

Média de oócitos: 30

FAMÍLIA DA RÉVOA DA S.NICE

Fazenda Santa Nice

C186 DA S.NICE

RG: GRI C 186 · NASC.: 26/11/2019 · FÊMEA



REM ARMADOR

REM DHEEF

REM ULÍCIA

B7455 FIV DA S.NICE

REM VOKOLO

B5295 FIV DA S.NICE

RÉVOA FIV DA S.NICE

ÉRCULES DA SC

VALENTE DO GOLIAS

BETINA DO GOLIAS

B6365 DA S.NICE

JUSTICEIRO FIV DA SN

B4276 DA S.NICE

MYRELA DA S.NICE

GENEPLUS		PD		P120		PS		GPD		IPP		HP/STAY		PES		AOL		EGS		MAR		DPN	
IQG	TOP%	DEP	TOP%	DEP	TOP%	DEP	TOP%	DEP	TOP%	DEP	TOP%	DEP	TOP%	DEP	TOP%	DEP	TOP%	DEP	TOP%	DEP	TOP%	DEP	TOP%
18,55	13	5,77	3	1,95	17	15,31	10	4,68	27	8,16	91	58,85	13	1,34	8	0,90	39	0,95	7	0,59	25	0,98	99

PMGZ			PD-EDg			PS-EDg			PM-EMg			IPPg			STAYg			PE-365g			AOLg			ACABg			MARg			PN-EDg		
iABCZ	DECA	P%	DEP	DECA	P%	DEP	DECA	P%	DEP	DECA	P%	DEP	DECA	P%	DEP	DECA	P%	DEP	DECA	P%	DEP	DECA	P%	DEP	DECA	P%	DEP	DECA	P%			
13,86	2	11	9,15	1	5	17,36	1	5	2,58	1	10	-4,54	5	-	38,89	4	-	0,65	2	14	2,28	1	10	2,81	1	2	1,02	2	14	1,48	10	-

ANCP		MP120		DP210		DP450		DPE365		D3P		DSTAY		DAOL		DACAB		DMAR		DPN	
MGTe	TOP%	DEP	TOP%	DEP	TOP%	DEP	TOP%	DEP	TOP%	DEP	TOP%	DEP	TOP%	DEP	TOP%	DEP	TOP%	DEP	TOP%	DEP	TOP%
20,36	18	1,95	31	12,83	12	22,87	14	0,73	23	76,54	49	80,10	20	2,12	22	0,17	27	0,14	6	1,69	99

REPRODUTIVO

VENTRE / PRENHEZ				GENEPLUS		PMGZ			ANCP			
PAI DA PRENHEZ				PREV. DE PARTO		IQGg	TOP(%)	iABCZ	DECA	P%	MGTe	TOP%
GENESIS FIV FLOC				JUL - 2026		33,06	1	26,79	1	0,5	28,15	5

Média de oócitos: 80

FAMÍLIA DA MYRELA DA S.NICE

Fazenda Santa Nice

B8967 DA S.NICE

RG: GRI B 8967 · NASC: 15/12/2018 · FÊMEA



REM RICKET

REM UPONIC

REM SAROMA

REM CALDONEGRO

PROVADOR IZ

REM SABEEHAH

REM OGMAR TE

ENCARTE DS

BITELO DS

DÁCIA DS

B2884 DA S.NICE

POLONÊS

CARAMBOLA DA S.NICE

RADIOLA DA S.NICE

GENEPLUS		PD		P120		PS		GPD		IPP		HP/STAY		PES		AOL		EGS		MAR		DPN	
IQG	TOP%	DEP	TOP%	DEP	TOP%	DEP	TOP%	DEP	TOP%	DEP	TOP%	DEP	TOP%	DEP	TOP%	DEP	TOP%	DEP	TOP%	DEP	TOP%	DEP	TOP%
27,79	3	7,02	1	5,11	0,5	7,44	38	1,27	58	-7,88	18	72,70	1	1,42	6	1,29	29	1,64	0,5	0,88	16	0,14	47

PMGZ			PD-EDg			PS-EDg			PM-EMg			IPPg			STAYg			PE-365g			AOLg			ACABg			MARg			PN-EDg		
iABCZ	DECA	P%	DEP	DECA	P%	DEP	DECA	P%	DEP	DECA	P%	DEP	DECA	P%	DEP	DECA	P%	DEP	DECA	P%	DEP	DECA	P%	DEP	DECA	P%	DEP	DECA	P%			
19,93	1	3	4,99	3	-	9,41	3	-	5,26	1	0,5	-17,2	2	11	54,31	1	3	0,74	2	11	1,87	2	16	4,34	1	0,1	1,21	1	10	0,19	6	-

ANCP		MP120		DP210		DP450		DPE365		D3P		DSTAY		DAOL		DACAB		DMAR		DPN	
MGTe	TOP%	DEP	TOP%	DEP	TOP%	DEP	TOP%	DEP	TOP%	DEP	TOP%	DEP	TOP%	DEP	TOP%	DEP	TOP%	DEP	TOP%	DEP	TOP%
24,39	11	4,64	4	13,75	10	21,79	16	1,01	15	82,16	23	83,72	14	1,79	26	0,50	10	0,19	3	0,55	63

REPRODUTIVO

VENTRE / PRENHEZ				GENEPLUS		PMGZ			ANCP			
PAI DA PRENHEZ				PREV. DE PARTO		IQGg	TOP(%)	iABCZ	DECA	P%	MGTe	TOP%
FEDERAL DA EAO				SET - 2026		33,99	1	27,62	1	0,5	28,45	4

Média de oócitos: 19

OPÇÃO DE SANGUE PARA ESPIÃO E ARMADOR / FAMÍLIA DA CARAMBOLA DA S.NICE

Fazenda Santa Nice

B9413 FIV DA S.NICE

RG: GRI B 9413 · NASC: 30/08/2019 · FÊMEA



REM TORIXORÉU

REM ARMADOR

REM RONDA

REM DIABLU

REM SABELO

REM VETH

REM QUINDEN TE

ESCALDADO

MARISCO IZ

GAMA

ENZIMA DA SAF

BITELO DA SS

CORALI 2 TE DA QUILOMBO

CORALI II PO DA NI

GENEPLUS		PD		P120		PS		GPD		IPP		HP/STAY		PES		AOL		EGS		MAR		DPN	
IOG	TOP%	DEP	TOP%	DEP	TOP%	DEP	TOP%	DEP	TOP%	DEP	TOP%	DEP	TOP%	DEP	TOP%	DEP	TOP%	DEP	TOP%	DEP	TOP%	DEP	TOP%
26,85	3	2,57	29	1,50	25	12,28	18	7,03	13	-19,80	0,5	72,73	1	1,47	5	3,33	3	0,53	21	-2,14	99	-0,03	28

PMGZ			PD-EDg			PS-EDg			PM-EMg			IPPg			STAYg			PE-365g			AOLg			ACABg			MARg			PN-EDg		
iABCZ	DECA	P%	DEP	DECA	P%	DEP	DECA	P%	DEP	DECA	P%	DEP	DECA	P%	DEP	DECA	P%	DEP	DECA	P%	DEP	DECA	P%	DEP	DECA	P%	DEP	DECA	P%			
24,15	1	1	5,11	3	-	16,18	1	7	2,79	1	8	-28,9	1	2	65,41	1	0,1	0,93	1	5	3,54	1	2	2,16	1	5	-2	10	-	-0,19	2	18

ANCP		MP120		DP210		DP450		DPE365		D3P		DSTAY		DAOL		DACAB		DMAR		DPN	
MGTe	TOP%	DEP	TOP%	DEP	TOP%	DEP	TOP%	DEP	TOP%	DEP	TOP%	DEP	TOP%	DEP	TOP%	DEP	TOP%	DEP	TOP%	DEP	TOP%
22,51	14	3,10	14	8,98	26	20,32	19	1,41	7	83,63	17	81,66	17	3,27	11	0,64	7	0,01	39	0,31	45

REPRODUTIVO

VENTRE / PRENHEZ				GENEPLUS		PMGZ			ANCP			
PAI DA PRENHEZ				PREV. DE PARTO		IOGg	TOP(%)	iABCZ	DECA	P%	MGTe	TOP%
BOEMIO DA S.NICE				OUT - 2026		34,33	1	29,00	1	0,5	28,08	5

Fazenda Santa Nice

B6910 DA S.NICE

RG: GRI B 6910 · NASC: 27/08/2017 · FÊMEA



REM QUISCO

REM TORIXORÉU

REM PIROGA TE

REM ARMADOR

NOTURNO

REM RONDA

FIMA

JAMANTA DA MN

TOSCANO DA S.NICE

PRISCA DA STA ROSA

B4283 DA S.NICE

FAJARDO DA GB

RHASIA DA S.NICE

AMBULANTE DA S.NICE

GENEPLUS		PD		P120		PS		GPD		IPP		HP/STAY		PES		AOL		EGS		MAR		DPN	
IQG	TOP%	DEP	TOP%	DEP	TOP%	DEP	TOP%	DEP	TOP%	DEP	TOP%	DEP	TOP%	DEP	TOP%	DEP	TOP%	DEP	TOP%	DEP	TOP%	DEP	TOP%
36,37	0,5	6,93	1	4,67	0,5	15,04	11	6,89	13	-34,43	0,1	81,23	0,5	1,77	2	2,78	6	0,76	12	-0,19	61	-0,07	24

PMGZ			PD-EDg			PS-EDg			PM-EMg			IPPg			STAYg			PE-365g			AOLg			ACABg			MARg			PN-EDg		
iABCZ	DECA	P%	DEP	DECA	P%	DEP	DECA	P%	DEP	DECA	P%	DEP	DECA	P%	DEP	DECA	P%	DEP	DECA	P%	DEP	DECA	P%	DEP	DECA	P%	DEP	DECA	P%			
28,51	1	0,5	8,85	1	6	15,91	1	8	4,64	1	1	-39,39	1	0,1	64,55	1	0,5	1,46	1	0,5	3,13	1	3	2,90	1	2	0,04	5	-	-0,12	3	-

ANCP		MP120		DP210		DP450		DPE365		D3P		DSTAY		DAOL		DACAB		DMAR		DPN	
MGTe	TOP%	DEP	TOP%	DEP	TOP%	DEP	TOP%	DEP	TOP%	DEP	TOP%	DEP	TOP%	DEP	TOP%	DEP	TOP%	DEP	TOP%	DEP	TOP%
21,69	16	3,77	8	8,34	29	17,27	25	1,33	8	76,98	47	86,53	9	2,93	14	0,43	12	0,13	7	0,27	43

REPRODUTIVO

VENTRE / PRENHEZ				GENEPLUS		PMGZ			ANCP			
PAI DA PRENHEZ				PREV. DE PARTO		IQGg	TOP(%)	iABCZ	DECA	P%	MGTe	TOP%
GENESIS FIV FLOC				SET - 2026		41,97	0,1	34,12	1	0,1	28,82	4

Fazenda Santa Nice

C3737 DA S.NICE

RG: GRI C 3737 · NASC: 03/02/2022 · FÊMEA



REM SAGRES

REM ÁLCOOL

REM USUFRUTA

MURANO FIV DA S.NICE

REM TORIXORÉU

B4979 FIV DA S.NICE

RÉVOA FIV DA S.NICE

REM ARMADOR

REM EL GUAPO

REM VAICH

B7911 DA S.NICE

RAMBO DA MN

B3955 FIV DA S.NICE

PROTEÍNA DA S.NICE

GENEPLUS		PD		P120		PS		GPD		IPP		HP/STAY		PES		AOL		EGS		MAR		DPN	
IQG	TOP%	DEP	TOP%	DEP	TOP%	DEP	TOP%	DEP	TOP%	DEP	TOP%	DEP	TOP%	DEP	TOP%	DEP	TOP%	DEP	TOP%	DEP	TOP%	DEP	TOP%
30,70	2	6,38	2	5,00	0,5	11,72	20	5,46	22	-22,33	0,5	74,74	1	1,17	11	1,53	24	0,54	20	0,21	42	-0,13	19

PMGZ			PD-EDg			PS-EDg			PM-EMg			IPPg			STAYg			PE-365g			AOLg			ACABg			MARg			PN-EDg		
iABCZ	DECA	P%	DEP	DECA	P%	DEP	DECA	P%	DEP	DECA	P%	DEP	DECA	P%	DEP	DECA	P%	DEP	DECA	P%	DEP	DECA	P%	DEP	DECA	P%	DEP	DECA	P%			
25,21	1	1	5,99	2	18	16,37	1	7	5,91	1	0,1	-32,03	1	0,5	59,86	1	1	1,26	1	1	1,81	2	17	2,49	1	3	0,2	5	-	-0,01	4	-

ANCP		MP120		DP210		DP450		DPE365		D3P		DSTAY		DAOL		DACAB		DMAR		DPN	
MGTe	TOP%	DEP	TOP%	DEP	TOP%	DEP	TOP%	DEP	TOP%	DEP	TOP%	DEP	TOP%	DEP	TOP%	DEP	TOP%	DEP	TOP%	DEP	TOP%
25,75	9	3,50	10	10,33	21	22,64	14	1,23	10	94,98	0,5	84,81	12	3,54	9	0,76	5	0,05	23	0,28	43

REPRODUTIVO

VENTRE / PRENHEZ				GENEPLUS		PMGZ			ANCP			
PAI DA PRENHEZ				PREV. DE PARTO		IQGg	TOP(%)	iABCZ	DECA	P%	MGTe	TOP%
JANGADEIRO DA S.NICE				JUL - 2026		42,32	0,1	33,37	1	0,1	28,50	4

FAMÍLIA DA PROTEÍNA E DO MALAIO DA S.NICE

Fazenda Santa Nice

C2525 DA S.NICE

RG: GRI C 2525 · NASC: 07/09/2021 · FÊMEA



REM RICKET

REM VOKOLO

REM TAKAKA

B5281 FIV DA S.NICE

BITELO DS

RÉVOA FIV DA S.NICE

MYRELA DA S.NICE

REM TORIXORÉU

REM ARMADOR

REM RONDA

B7367 FIV DA S.NICE

QUARK COL.

ELBIA DA STA ROSA

BAJULA DA STA ROSA

GENEPLUS		PD		P120		PS		GPD		IPP		HP/STAY		PES		AOL		EGS		MAR		DPN	
IOG	TOP%	DEP	TOP%	DEP	TOP%	DEP	TOP%	DEP	TOP%	DEP	TOP%	DEP	TOP%	DEP	TOP%	DEP	TOP%	DEP	TOP%	DEP	TOP%	DEP	TOP%
28,68	2	5,42	4	4,68	0,5	11,78	20	8,19	8	-14,91	3	69,29	3	1,65	3	1,57	23	0,63	16	0,38	34	0,51	86

PMGZ			PD-EDg			PS-EDg			PM-EMg			IPPg			STAYg			PE-365g			AOLg			ACABg			MARg			PN-EDg		
iABCZ	DECA	P%	DEP	DECA	P%	DEP	DECA	P%	DEP	DECA	P%	DEP	DECA	P%	DEP	DECA	P%	DEP	DECA	P%	DEP	DECA	P%	DEP	DECA	P%	DEP	DECA	P%			
22,19	1	2	4,50	3	-	12,18	2	16	5,42	1	0,5	-18,47	1	9	59,30	1	1	1,66	1	0,1	2,44	1	8	1,47	2	14	-0,26	7	-	0,39	8	-

ANCP		MP120		DP210		DP450		DPE365		D3P		DSTAY		DAOL		DACAB		DMAR		DPN	
MGTe	TOP%	DEP	TOP%	DEP	TOP%	DEP	TOP%	DEP	TOP%	DEP	TOP%	DEP	TOP%	DEP	TOP%	DEP	TOP%	DEP	TOP%	DEP	TOP%
25,06	10	4,38	5	10,17	21	16,61	27	1,74	3	84,97	13	93,26	1	2,99	14	0,44	12	0,09	14	0,37	50

REPRODUTIVO

VENTRE / PRENHEZ				GENEPLUS		PMGZ			ANCP			
PAI DA PRENHEZ				PREV. DE PARTO		IOGg	TOP(%)	iABCZ	DECA	P%	MGTe	TOP%
BATUR DA S.NICE				JUL - 2026		34,37	1	28,92	1	0,5	27,65	6

FAMÍLIA DA ÉLBIA DA S.NICE / MÃE DO HASSAN (ALTA)

Fazenda Santa Nice

C3967 DA S.NICE

RG: GRI C 3967 • NASC: 11/08/2022 • FÊMEA



BACKUP

B2887 DA S.NICE

CAMISA DA S.NICE

CAMAROTE DA S.NICE

REM ARMADOR

B5217 FIV DA S.NICE

GULAB DA S.NICE

NADÃ DA BONSUCESSO

IRAK BONSUCESSO

FALANGE FIV BONSUCESSO

B8543 DA S.NICE

ITAPOAN DA TRAD.

B4592 DA S.NICE

ADVOGADA DA S.NICE

GENEPLUS		PD		P120		PS		GPD		IPP		HP/STAY		PES		AOL		EGS		MAR		DPN	
IQG	TOP%	DEP	TOP%	DEP	TOP%	DEP	TOP%	DEP	TOP%	DEP	TOP%	DEP	TOP%	DEP	TOP%	DEP	TOP%	DEP	TOP%	DEP	TOP%	DEP	TOP%
19,28	11	3,29	19	2,74	8	8,08	35	5,69	20	3,05	73	55,17	21	1,64	3	1,44	26	1,15	4	0,98	13	0,50	86

PMGZ			PD-EDg			PS-EDg			PM-EMg			IPPg			STAYg			PE-365g			AOLg			ACABg			MARg			PN-EDg		
iABCZ	DECA	P%	DEP	DECA	P%	DEP	DECA	P%	DEP	DECA	P%	DEP	DECA	P%	DEP	DECA	P%	DEP	DECA	P%	DEP	DECA	P%	DEP	DECA	P%	DEP	DECA	P%			
14,23	1	10	3,79	4	-	10,30	3	-	2,37	2	12	-12,43	3	-	47,04	2	11	1,23	1	2	1,80	2	17	2,46	1	3	0,4	4	-	0,42	9	-

ANCP		MP120		DP210		DP450		DPE365		D3P		DSTAY		DAOL		DACAB		DMAR		DPN	
MGTe	TOP%	DEP	TOP%	DEP	TOP%	DEP	TOP%	DEP	TOP%	DEP	TOP%	DEP	TOP%	DEP	TOP%	DEP	TOP%	DEP	TOP%	DEP	TOP%
23,09	13	3,71	9	9,25	25	22,47	15	1,07	13	82,22	23	84,39	12	3,06	13	0,41	13	0,10	12	0,94	86

REPRODUTIVO

VENTRE / PRENHEZ				GENEPLUS		PMGZ			ANCP			
PAI DA PRENHEZ				PREV. DE PARTO		IQGg	TOP(%)	iABCZ	DECA	P%	MGTe	TOP%
GENESIS FIV FLOC				SET - 2026		33,42	1	26,98	1	0,5	29,52	3

Fazenda Santa Nice

C2979 DA S.NICE

RG: GRI C 2979 · NASC: 02/11/2021 · FÊMEA



DARDO

QUICHUA DA TRADIÇÃO

CAMBIRA DS

MAROTO DA ELGE

GENERAL DA MN

2502 DA ELGE

766 DA ELGE

OCIPITAL

CARTAZ DA TRADIÇÃO

LINHA DA TRADIÇÃO

C511 FIV DA S.NICE

BELGRADO DA S.NICE

B7366 FIV DA S.NICE

B5217 FIV DA S.NICE

GENEPLUS		PD		P120		PS		GPD		IPP		HP/STAY		PES		AOL		EGS		MAR		DPN	
IQG	TOP%	DEP	TOP%	DEP	TOP%	DEP	TOP%	DEP	TOP%	DEP	TOP%	DEP	TOP%	DEP	TOP%	DEP	TOP%	DEP	TOP%	DEP	TOP%	DEP	TOP%
32,57	1	3,53	17	2,53	10	18,17	5	13,31	0,5	-12,10	7	73,82	1	0,95	18	1,07	35	1,64	0,5	1,42	5	-0,54	2

PMGZ			PD-EDg			PS-EDg			PM-EMg			IPPg			STAYg			PE-365g			AOLg			ACABg			MARg			PN-EDg		
iABCZ	DECA	P%	DEP	DECA	P%	DEP	DECA	P%	DEP	DECA	P%	DEP	DECA	P%	DEP	DECA	P%	DEP	DECA	P%	DEP	DECA	P%	DEP	DECA	P%	DEP	DECA	P%			
24,40	1	1	4,35	3	-	21,52	1	2	2,78	1	8	-19,31	1	8	68,80	1	0,1	0,87	1	6	1,25	3	-	1,75	1	10	2,37	1	1	-0,52	1	3

ANCP		MP120		DP210		DP450		DPE365		D3P		DSTAY		DAOL		DACAB		DMAR		DPN	
MGTe	TOP%	DEP	TOP%	DEP	TOP%	DEP	TOP%	DEP	TOP%	DEP	TOP%	DEP	TOP%	DEP	TOP%	DEP	TOP%	DEP	TOP%	DEP	TOP%
18,50	23	2,78	17	7,18	35	15,76	29	0,87	18	84,28	15	80,79	19	1,66	28	0,21	24	0,18	3	-0,83	2

REPRODUTIVO

VENTRE / PRENHEZ				GENEPLUS		PMGZ			ANCP			
PAI DA PRENHEZ				PREV. DE PARTO		IQGg	TOP(%)	iABCZ	DECA	P%	MGTe	TOP%
KAMPUR DA S.NICE				NOV - 2026		30,25	2	24,45	1	1	25,00	10

Fazenda Santa Nice

C6490 DA S.NICE

RG: GRI C 6490 · NASC: 06/11/2023 · FÊMEA



B9707 DA MN

TOGO DA MN

D2127 DA MN

PACU DA MN

D4410 DA MN

D8551 DA MN

D4332 DA MN

MARANHÃO BONSUCESSO

RAM DA BELA

NOEMA DA BELA

C1409 FIV DA S.NICE

REM ARMADOR

B5962 FIV DA S.NICE

B4224 FIV DA S.NICE

GENEPLUS		PD		P120		PS		GPD		IPP		HP/STAY		PES		AOL		EGS		MAR		DPN	
IQG	TOP%	DEP	TOP%	DEP	TOP%	DEP	TOP%	DEP	TOP%	DEP	TOP%	DEP	TOP%	DEP	TOP%	DEP	TOP%	DEP	TOP%	DEP	TOP%	DEP	TOP%
29,23	2	4,27	10	2,46	11	8,88	31	1,00	60	-15,75	3	81,56	0,1	1,53	5	1,36	28	1,54	1	1,39	5	-0,20	13

PMGZ			PD-EDg			PS-EDg			PM-EMg			IPPg			STAYg			PE-365g			AOLg			ACABg			MARg			PN-EDg		
iABCZ	DECA	P%	DEP	DECA	P%	DEP	DECA	P%	DEP	DECA	P%	DEP	DECA	P%	DEP	DECA	P%	DEP	DECA	P%	DEP	DECA	P%	DEP	DECA	P%	DEP	DECA	P%			
27,71	1	0,5	6,22	2	16	11,76	2	17	3,05	1	6	-36,51	1	0,5	75,56	1	0,1	1,06	1	3	1,95	2	15	2,23	1	5	0,98	2	15	-0,29	2	11

ANCP		MP120		DP210		DP450		DPE365		D3P		DSTAY		DAOL		DACAB		DMAR		DPN	
MGTe	TOP%	DEP	TOP%	DEP	TOP%	DEP	TOP%	DEP	TOP%	DEP	TOP%	DEP	TOP%	DEP	TOP%	DEP	TOP%	DEP	TOP%	DEP	TOP%
28,36	4	3,76	8	13,33	11	26,40	9	1,29	9	80,04	33	98,67	0,1	3,93	7	0,74	5	0,16	5	0,19	37

REPRODUTIVO

VENTRE / PRENHEZ				GENEPLUS		PMGZ			ANCP			
PAI DA PRENHEZ				PREV. DE PARTO		IQGg	TOP(%)	iABCZ	DECA	P%	MGTe	TOP%
BASHIR DA S.NICE				AGO - 2026		29,08	2	28,34	1	0,5	28,23	5

Fazenda Santa Nice

C5873 DA S.NICE

RG: GRI C 5873 · NASC: 18/09/2023 · FÊMEA



HUNO DA MN

CAMPEÃO DA MN

D1342 DA MN

ATALHO DA S.NICE

QUARK COL.

MYRELA DA S.NICE

NALVANIA TE S.NICE

REM ARMADOR

B7595 FIV DA S.NICE

RÉVOA FIV DA S.NICE

C2121 FIV DA S.NICE

BINTHUR SALTO CAXIAS

VANDANA DA S.NICE

ORATY DA S.NICE

GENEPLUS		PD		P120		PS		GPD		IPP		HP/STAY		PES		AOL		EGS		MAR		DPN	
IQG	TOP%	DEP	TOP%	DEP	TOP%	DEP	TOP%	DEP	TOP%	DEP	TOP%	DEP	TOP%	DEP	TOP%	DEP	TOP%	DEP	TOP%	DEP	TOP%	DEP	TOP%
27,60	3	2,15	35	-0,20	64	15,41	10	6,68	14	-17,14	2	80,51	05	0,96	18	3,05	4	0,86	9	0,77	19	0,55	89

PMGZ			PD-EDg			PS-EDg			PM-EMg			IPPg			STAYg			PE-365g			AOLg			ACABg			MARg			PN-EDg		
iABCZ	DECA	P%	DEP	DECA	P%	DEP	DECA	P%	DEP	DECA	P%	DEP	DECA	P%	DEP	DECA	P%	DEP	DECA	P%	DEP	DECA	P%	DEP	DECA	P%	DEP	DECA	P%			
25,00	1	1	6,34	2	16	15,62	1	8	0,86	4	-	-20,6	1	6	72,42	1	0,1	0,71	2	12	3,11	1	4	2,55	1	3	0,74	3	-	0,27	7	-

ANCP		MP120		DP210		DP450		DPE365		D3P		DSTAY		DAOL		DACAB		DMAR		DPN	
MGTe	TOP%	DEP	TOP%	DEP	TOP%	DEP	TOP%	DEP	TOP%	DEP	TOP%	DEP	TOP%	DEP	TOP%	DEP	TOP%	DEP	TOP%	DEP	TOP%
24,38	11	2,90	16	9,95	22	23,24	13	1,28	9	78,57	39	90,20	4	3,86	7	0,79	4	0,12	9	0,43	54

REPRODUTIVO

VENTRE / PRENHEZ				GENEPLUS		PMGZ			ANCP			
PAI DA PRENHEZ				PREV. DE PARTO		IQGg	TOP(%)	iABCZ	DECA	P%	MGTe	TOP%
ACENO DA S.NICE				AGO - 2026		30,62	2	27,57	1	0,5	26,62	7

Fazenda Santa Nice

C6605 DA S.NICE

RG: GRI C 6605 · NASC: 20/11/2023 · FÊMEA



REM VOKOLO

QUARUP BONSUCESSO

MAYA BONSUCESSO

EMBATE DA AGRONOVA

REM ARMADOR

BATOM DA AGRONOVA

REM COGITAR

REM ARMADOR

REM EL GUAPO

REM VAICH

B8647 DA S.NICE

BARÉM JL DA BAMA

2115 DA PACAEMBU

OLIMPÍADA FIV

GENEPLUS		PD		P120		PS		GPD		IPP		HP/STAY		PES		AOL		EGS		MAR		DPN	
IQG	TOP%	DEP	TOP%	DEP	TOP%	DEP	TOP%	DEP	TOP%	DEP	TOP%	DEP	TOP%	DEP	TOP%	DEP	TOP%	DEP	TOP%	DEP	TOP%	DEP	TOP%
39,52	0,5	5,70	3	2,95	6	22,56	2	12,20	1	-15,12	3	77,59	0,5	2,32	0,5	7,00	0,1	0,00	53	0,06	49	0,52	87

PMGZ			PD-EDg			PS-EDg			PM-EMg			IPPg			STAYg			PE-365g			AOLg			ACABg			MARg			PN-EDg		
iABCZ	DECA	P%	DEP	DECA	P%	DEP	DECA	P%	DEP	DECA	P%	DEP	DECA	P%	DEP	DECA	P%	DEP	DECA	P%	DEP	DECA	P%	DEP	DECA	P%	DEP	DECA	P%			
30,84	1	0,1	10,18	1	3	23,76	1	1	3,53	1	4	-29,11	1	1	66,95	1	0,1	1,60	1	0,1	7,75	1	0,1	0,69	4	-	0,01	5	-	0,57	10	-

ANCP		MP120		DP210		DP450		DPE365		D3P		DSTAY		DAOL		DACAB		DMAR		DPN	
MGTe	TOP%	DEP	TOP%	DEP	TOP%	DEP	TOP%	DEP	TOP%	DEP	TOP%	DEP	TOP%	DEP	TOP%	DEP	TOP%	DEP	TOP%	DEP	TOP%
32,09	0,5	3,36	11	12,27	14	23,34	13	1,80	3	90,97	2	94,78	1	8,56	0,1	0,88	3	0,02	35	0,28	43

REPRODUTIVO

VENTRE / PRENHEZ				GENEPLUS		PMGZ			ANCP			
PAI DA PRENHEZ				PREV. DE PARTO		IQGg	TOP(%)	iABCZ	DECA	P%	MGTe	TOP%
BOEMIO DA S.NICE				AGO - 2026		40,67	0,1	32,34	1	0,1	32,87	0,5

Média de oócitos: 70

Fazenda Santa Nice

C6809 DA S.NICE

RG: GRI C 6809 · NASC: 03/12/2023 · FÊMEA



REM AGORTAN

REM ESPIÃO 007

REM CONSTELAÇÃO

DIPLOMATA DA AGRONOVA

REM ARMADOR

BATOM DA AGRONOVA

REM COGITAR

REM DHEEF

B7455 FIV DA S.NICE

B5295 FIV DA S.NICE

C186 DA S.NICE

VALENTE DO GOLIAS

B6365 DA S.NICE

B4276 DA S.NICE

GENEPLUS		PD		P120		PS		GPD		IPP		HP/STAY		PES		AOL		EGS		MAR		DPN	
IQG	TOP%	DEP	TOP%	DEP	TOP%	DEP	TOP%	DEP	TOP%	DEP	TOP%	DEP	TOP%	DEP	TOP%	DEP	TOP%	DEP	TOP%	DEP	TOP%	DEP	TOP%
27,86	3	4,22	11	1,28	29	14,08	13	4,20	31	1,04	63	73,45	1	1,84	2	3,23	3	1,22	3	-0,07	56	0,59	91

PMGZ			PD-EDg			PS-EDg			PM-EMg			IPPg			STAYg			PE-365g			AOLg			ACABg			MARg			PN-EDg		
iABCZ	DECA	P%	DEP	DECA	P%	DEP	DECA	P%	DEP	DECA	P%	DEP	DECA	P%	DEP	DECA	P%	DEP	DECA	P%	DEP	DECA	P%	DEP	DECA	P%	DEP	DECA	P%			
25,17	1	1	9,29	1	5	18,89	1	4	2	2	17	-24	1	3	60,14	1	1	1,07	1	3	4,14	1	0,5	4,49	1	0,1	0,49	4	-	0,70	10	-

ANCP		MP120		DP210		DP450		DPE365		D3P		DSTAY		DAOL		DACAB		DMAR		DPN	
MGTe	TOP%	DEP	TOP%	DEP	TOP%	DEP	TOP%	DEP	TOP%	DEP	TOP%	DEP	TOP%	DEP	TOP%	DEP	TOP%	DEP	TOP%	DEP	TOP%
28,38	4	2,56	20	18,37	3	31,17	4	1,35	8	80,08	32	87,38	7	3,80	8	0,79	4	0,10	12	1,30	96

REPRODUTIVO

VENTRE / PRENHEZ				GENEPLUS		PMGZ			ANCP			
PAI DA PRENHEZ				PREV. DE PARTO		IQGg	TOP(%)	iABCZ	DECA	P%	MGTe	TOP%
ARTEFATO DA S.NICE				NOV - 2026		35,53	0,5	29,33	1	0,5	32,29	0,5

Média de oócitos: 23

FAMÍLIA DA MYRELA DA S.NICE

Fazenda Santa Nice

C5727 DA S.NICE

RG: GRI C 5727 · NASC: 01/09/2023 · FÊMEA



REM VOKOLO

REM FUSÃO

REM CANADÁ

REM ÍMPAR FIV GEN.ADT

BACKUP

REM VOTUPORANGA

REM RALI

REM TORIXORÉU

REM ARMADOR

REM RONDA

B6762 FIV DA S.NICE

MARISCO IZ

B4205 FIV DA S.NICE

REGATA FIV DA S.NICE

GENEPLUS		PD		P120		PS		GPD		IPP		HP/STAY		PES		AOL		EGS		MAR		DPN	
IQG	TOP%	DEP	TOP%	DEP	TOP%	DEP	TOP%	DEP	TOP%	DEP	TOP%	DEP	TOP%	DEP	TOP%	DEP	TOP%	DEP	TOP%	DEP	TOP%	DEP	TOP%
31,34	2	3,52	17	0,66	43	23,71	1	13,25	0,5	6,86	88	67,76	3	1,80	2	3,99	1	1,41	2	0,48	30	0,61	93

PMGZ			PD-EDg			PS-EDg			PM-EMg			IPPg			STAYg			PE-365g			AOLg			ACABg			MARg			PN-EDg		
iABCZ	DECA	P%	DEP	DECA	P%	DEP	DECA	P%	DEP	DECA	P%	DEP	DECA	P%	DEP	DECA	P%	DEP	DECA	P%	DEP	DECA	P%	DEP	DECA	P%	DEP	DECA	P%			
23,52	1	1	9,16	1	5	22,42	1	2	1,41	3	-	-25,08	1	3	56,01	1	2	1,50	1	0,5	3,62	1	2	2,04	1	6	0,9	2	17	0,64	10	-

ANCP		MP120		DP210		DP450		DPE365		D3P		DSTAY		DAOL		DACAB		DMAR		DPN	
MGTe	TOP%	DEP	TOP%	DEP	TOP%	DEP	TOP%	DEP	TOP%	DEP	TOP%	DEP	TOP%	DEP	TOP%	DEP	TOP%	DEP	TOP%	DEP	TOP%
25,86	8	2,19	26	13,04	12	24,54	11	1,58	5	84,17	15	89,21	5	4,03	7	0,67	6	0,07	18	0,77	78

REPRODUTIVO

VENTRE / PRENHEZ				GENEPLUS		PMGZ			ANCP			
PAI DA PRENHEZ				PREV. DE PARTO		IQGg	TOP(%)	iABCZ	DECA	P%	MGTe	TOP%
JAMBU FIV DA GAROUPA				NOV - 2026		36,99	0,5	28,22	1	0,5	29,03	3

Fazenda Santa Nice

C6390 DA S.NICE

RG: GRI C 6390 · NASC.: 01/11/2023 · FÊMEA



ENCARTE DS

BITELO DS

DÁCIA DS

PALANQUE FIV DA S.NICE

MARISCO IZ

RUGA DA BONSUCESSO

GÍRIA DA BONSUCESSO

REM UPONIC

REM CALDONEGRO

REM SABEEHAH

B8291 FIV DA S.NICE

REM ARMADOR

B5962 FIV DA S.NICE

B4224 FIV DA S.NICE

GENEPLUS		PD		P120		PS		GPD		IPP		HP/STAY		PES		AOL		EGS		MAR		DPN	
IQG	TOP%	DEP	TOP%	DEP	TOP%	DEP	TOP%	DEP	TOP%	DEP	TOP%	DEP	TOP%	DEP	TOP%	DEP	TOP%	DEP	TOP%	DEP	TOP%	DEP	TOP%
31,80	1	7,69	0,5	2,95	6	30,12	0,1	11,78	2	-0,15	57	66,52	4	0,68	30	4,39	0,5	0,29	34	1,03	12	0,48	85

PMGZ			PD-EDg			PS-EDg			PM-EMg			IPPg			STAYg			PE-365g			AOLg			ACABg			MARg			PN-EDg		
iABCZ	DECA	P%	DEP	DECA	P%	DEP	DECA	P%	DEP	DECA	P%	DEP	DECA	P%	DEP	DECA	P%	DEP	DECA	P%	DEP	DECA	P%	DEP	DECA	P%	DEP	DECA	P%			
30,42	1	0,1	17,31	1	0,1	31,82	1	0,1	3,88	1	3	-14,57	2	16	63,79	1	0,5	0,43	3	-	4,56	1	0,5	1,48	2	14	2,07	1	2	0,36	8	-

ANCP		MP120		DP210		DP450		DPE365		D3P		DSTAY		DAOL		DACAB		DMAR		DPN	
MGTe	TOP%	DEP	TOP%	DEP	TOP%	DEP	TOP%	DEP	TOP%	DEP	TOP%	DEP	TOP%	DEP	TOP%	DEP	TOP%	DEP	TOP%	DEP	TOP%
25,44	9	3,42	11	13,81	10	25,72	10	0,78	21	82,20	23	88,98	5	2,27	20	0,93	3	0,24	1	0,63	69

REPRODUTIVO

VENTRE / PRENHEZ				GENEPLUS		PMGZ			ANCP			
PAI DA PRENHEZ				PREV. DE PARTO		IQGg	TOP(%)	iABCZ	DECA	P%	MGTe	TOP%
JANGADEIRO DA S.NICE				SET - 2026		42,87	0,1	35,98	1	0,1	28,34	4

IRMÃ DO CROATA DA S.NICE (ABS) / FAMÍLIA DA REVOA DA S.NICE

Fazenda Santa Nice

C7016 DA S.NICE

RG: GRI C 7016 · NASC: 17/12/2023 · FÊMEA



REM AGORTAN

REM ESPIÃO 007

REM CONSTELAÇÃO

REM HERMOSO FIV GEN.ADT

BACKUP

REM VOTUPORANGA

REM RALI

B5299 DA S.NICE

B8953 FIV DA S.NICE

B4979 FIV DA S.NICE

C2235 FIV DA S.NICE

REM CALDONEIRO

B8636 FIV DA S.NICE

B5962 FIV DA S.NICE

GENEPLUS		PD		P120		PS		GPD		IPP		HP/STAY		PES		AOL		EGS		MAR		DPN	
IQG	TOP%	DEP	TOP%	DEP	TOP%	DEP	TOP%	DEP	TOP%	DEP	TOP%	DEP	TOP%	DEP	TOP%	DEP	TOP%	DEP	TOP%	DEP	TOP%	DEP	TOP%
42,81	0,1	4,92	6	1,65	22	28,30	0,5	15,35	0,1	-14,69	4	77,37	0,5	2,62	0,1	2,52	8	3,39	0,1	1,71	2	0,14	48

PMGZ			PD-EDg			PS-EDg			PM-EMg			IPPg			STAYg			PE-365g			AOLg			ACABg			MARg			PN-EDg		
iABCZ	DECA	P%	DEP	DECA	P%	DEP	DECA	P%	DEP	DECA	P%	DEP	DECA	P%	DEP	DECA	P%	DEP	DECA	P%	DEP	DECA	P%	DEP	DECA	P%	DEP	DECA	P%			
34,07	1	0,1	13,43	1	0,5	31,66	1	0,1	2,93	1	7	-30,18	1	1	63,98	1	0,5	1,68	1	0,1	3,08	1	4	8,33	1	0,1	1,51	1	6	-0,31	1	10

ANCP		MP120		DP210		DP450		DPE365		D3P		DSTAY		DAOL		DACAB		DMAR		DPN	
MGTe	TOP%	DEP	TOP%	DEP	TOP%	DEP	TOP%	DEP	TOP%	DEP	TOP%	DEP	TOP%	DEP	TOP%	DEP	TOP%	DEP	TOP%	DEP	TOP%
29,65	3	3,68	9	16,99	4	32,84	3	1,99	2	77,95	42	88,29	6	2,86	15	1,60	0,5	0,18	3	-0,14	14

REPRODUTIVO

VENTRE / PRENHEZ				GENEPLUS		PMGZ			ANCP			
PAI DA PRENHEZ				PREV. DE PARTO		IQGg	TOP(%)	iABCZ	DECA	P%	MGTe	TOP%
ACARI DA S.NICE				OUT - 2026		43,33	0,1	32,15	1	0,1	32,65	0,5

Média de oócitos: 28

FAMÍLIA DA RÉVOA DA S.NICE

Fazenda Santa Nice

C6417 DA S.NICE

RG: GRI C 6417 · NASC: 01/11/2023 · FÊMEA



MARANHÃO BONSUCESSO

RAM DA BELA

NOEMA DA BELA

ALVO JL DA BAMA

REM ESPIÃO 007

AIB A997 FIV JL DA BAMA

AIB 8415 JL DA BAMA

REM ARMADOR

B7360 FIV DA S.NICE

RÉVOA FIV DA S.NICE

C2769 DA S.NICE

QUARK COL.

B3462 DA S.NICE

MADAME DA S.NICE

GENEPLUS		PD		P120		PS		GPD		IPP		HP/STAY		PES		AOL		EGS		MAR		DPN	
IQG	TOP%	DEP	TOP%	DEP	TOP%	DEP	TOP%	DEP	TOP%	DEP	TOP%	DEP	TOP%	DEP	TOP%	DEP	TOP%	DEP	TOP%	DEP	TOP%	DEP	TOP%
37,94	0,5	8,65	0,1	4,27	1	22,26	2	8,22	8	-14,59	4	81,66	0,1	1,71	3	4,79	0,5	-0,23	68	-0,44	73	0,23	59

PMGZ			PD-EDg			PS-EDg			PM-EMg			IPPg			STAYg			PE-365g			AOLg			ACABg			MARg			PN-EDg		
iABCZ	DECA	P%	DEP	DECA	P%	DEP	DECA	P%	DEP	DECA	P%	DEP	DECA	P%	DEP	DECA	P%	DEP	DECA	P%	DEP	DECA	P%	DEP	DECA	P%	DEP	DECA	P%			
32,57	1	0,1	13,10	1	0,5	25,87	1	0,5	6,41	1	0,1	-33,27	1	0,5	64,65	1	0,5	1,29	1	1	5,20	1	0,1	1,11	3	-	-0,06	6	-	0,34	8	-

ANCP		MP120		DP210		DP450		DPE365		D3P		DSTAY		DAOL		DACAB		DMAR		DPN	
MGTe	TOP%	DEP	TOP%	DEP	TOP%	DEP	TOP%	DEP	TOP%	DEP	TOP%	DEP	TOP%	DEP	TOP%	DEP	TOP%	DEP	TOP%	DEP	TOP%
29,88	2	4,15	6	14,60	8	28,15	7	1,36	7	80,06	32	98,12	0,1	4,43	5	0,74	5	0,11	10	0,94	86

REPRODUTIVO

VENTRE / PREENHEZ				GENEPLUS		PMGZ			ANCP			
PAI DA PREENHEZ				PREV. DE PARTO		IQGg	TOP(%)	iABCZ	DECA	P%	MGTe	TOP%
C5561 DA S.NICE				AGO - 2026		41,84	0,1	35,16	1	0,1	30,58	2

Média de oócitos: 25

FAMÍLIA DA VHELLA E DO BELGRADO DA S.NICE (ABS)

Fazenda Santa Nice

C6303 DA S.NICE

RG: GRI C 6303 · NASC: 27/10/2023 · FÊMEA



REM AGORTAN

REM ESPIÃO 007

REM CONSTELAÇÃO

REM HERMOSO FIV GEN.ADT

BACKUP

REM VOTUPORANGA

REM RALI

LATIM DO IZ

3247 DO NOMA

1098 FIV DO NOMA

C1797 FIV DA S.NICE

B5012 FIV DA S.NICE

B7371 FIV DA S.NICE

B5351 FIV DA S.NICE

GENEPLUS		PD		P120		PS		GPD		IPP		HP/STAY		PES		AOL		EGS		MAR		DPN	
IQG	TOP%	DEP	TOP%	DEP	TOP%	DEP	TOP%	DEP	TOP%	DEP	TOP%	DEP	TOP%	DEP	TOP%	DEP	TOP%	DEP	TOP%	DEP	TOP%	DEP	TOP%
37,27	0,5	3,90	13	1,51	25	27,02	0,5	15,29	0,1	-8,97	15	69,87	2	2,33	0,5	4,75	0,5	1,33	2	0,19	43	0,25	61

PMGZ			PD-EDg			PS-EDg			PM-EMg			IPPg			STAYg			PE-365g			AOLg			ACABg			MARg			PN-EDg		
iABCZ	DECA	P%	DEP	DECA	P%	DEP	DECA	P%	DEP	DECA	P%	DEP	DECA	P%	DEP	DECA	P%	DEP	DECA	P%	DEP	DECA	P%	DEP	DECA	P%	DEP	DECA	P%			
28,47	1	0,5	12,98	1	0,5	29,51	1	0,1	2,62	1	10	-23,29	1	4	55,29	1	2	1,48	1	0,5	5,76	1	0,1	3,43	1	0,5	1,18	2	11	0,29	7	-

ANCP		MP120		DP210		DP450		DPE365		D3P		DSTAY		DAOL		DACAB		DMAR		DPN	
MGTe	TOP%	DEP	TOP%	DEP	TOP%	DEP	TOP%	DEP	TOP%	DEP	TOP%	DEP	TOP%	DEP	TOP%	DEP	TOP%	DEP	TOP%	DEP	TOP%
30,55	2	2,36	23	16,30	5	33,05	3	2,07	1	84,08	16	88,75	5	4,90	3	1,43	0,5	0,20	3	0,35	48

REPRODUTIVO

VENTRE / PRENHEZ				GENEPLUS		PMGZ			ANCP			
PAI DA PRENHEZ				PREV. DE PARTO		IQGg	TOP(%)	iABCZ	DECA	P%	MGTe	TOP%
MAGO DA S.NICE				AGO - 2026		42,40	0,1	31,14	1	0,1	29,10	3

FAMÍLIA DA ÉLBBIA DA S.NICE / MÃE DO HASSAN (ALTA)

Fazenda Santa Nice

C6701 DA S.NICE

RG: GRI C 6701 · NASC: 24/11/2023 · FÊMEA



REM ARMADOR

B7360 FIV DA S.NICE

RÉVOA FIV DA S.NICE

C2747 DA S.NICE

GENERAL DA MN

B9283 DA S.NICE

2622 DA PACAEMBU

REM AGORTAN

REM ESPIÃO 007

REM CONSTELAÇÃO

C904 FIV DA S.NICE

B4738 DA S.NICE

B8267 FIV DA S.NICE

B6026 FIV DA S.NICE

GENEPLUS		PD		P120		PS		GPD		IPP		HP/STAY		PES		AOL		EGS		MAR		DPN	
IQG	TOP%	DEP	TOP%	DEP	TOP%	DEP	TOP%	DEP	TOP%	DEP	TOP%	DEP	TOP%	DEP	TOP%	DEP	TOP%	DEP	TOP%	DEP	TOP%	DEP	TOP%
47,78	0,1	6,69	2	2,69	8	31,97	0,1	15,97	0,1	-6,17	25	83,92	0,1	2,57	0,1	7,86	0,1	1,00	6	2,31	0,5	-0,10	21

PMGZ			PD-EDg			PS-EDg			PM-EMg			IPPg			STAYg			PE-365g			AOLg			ACABg			MARg			PN-EDg		
iABCZ	DECA	P%	DEP	DECA	P%	DEP	DECA	P%	DEP	DECA	P%	DEP	DECA	P%	DEP	DECA	P%	DEP	DECA	P%	DEP	DECA	P%	DEP	DECA	P%	DEP	DECA	P%			
35,19	1	0,1	15,41	1	0,1	32,13	1	0,1	2,98	1	7	-32,73	1	0,5	65,86	1	0,1	1,44	1	0,5	7,18	1	0,1	3,45	1	0,5	2,19	1	1	-0,15	3	-

ANCP		MP120		DP210		DP450		DPE365		D3P		DSTAY		DAOL		DACAB		DMAR		DPN	
MGTe	TOP%	DEP	TOP%	DEP	TOP%	DEP	TOP%	DEP	TOP%	DEP	TOP%	DEP	TOP%	DEP	TOP%	DEP	TOP%	DEP	TOP%	DEP	TOP%
35,03	0,1	3,02	15	19,15	2	32,33	3	1,64	4	85,81	10	93,26	1	8,91	0,1	0,64	7	0,24	1	0,25	41

REPRODUTIVO

VENTRE / PRENHEZ				GENEPLUS		PMGZ			ANCP			
PAI DA PRENHEZ				PREV. DE PARTO		IQGg	TOP(%)	iABCZ	DECA	P%	MGTe	TOP%
JAMBU FIV DA GAROUPA				NOV - 2026		45,20	0,1	34,05	1	0,1	33,61	0,5

FAMÍLIA DA RÉVOA DA S.NICE

Fazenda Santa Nice

C6296 DA S.NICE

RG: GRI C 6296 · NASC: 27/10/2023 · FÊMEA



REM AGORTAN

REM ESPIÃO 007

REM CONSTELAÇÃO

DOLVE DA AGRNOVA

REM ARMADOR

BALINHA DA AGRNOVA

REM CLARINS

REM CARTHAGO

VALENTE FIV DA S.NICE

QUERELA DA BONSUCESSO

C2518 DA S.NICE

REM ARMADOR

B5962 FIV DA S.NICE

B4224 FIV DA S.NICE

GENEPLUS		PD		P120		PS		GPD		IPP		HP/STAY		PES		AOL		EGS		MAR		DPN	
IQG	TOP%	DEP	TOP%	DEP	TOP%	DEP	TOP%	DEP	TOP%	DEP	TOP%	DEP	TOP%	DEP	TOP%	DEP	TOP%	DEP	TOP%	DEP	TOP%	DEP	TOP%
33,10	1	4,22	11	0,95	36	17,26	7	6,10	17	-7,43	20	75,45	1	1,92	2	3,58	2	1,96	0,1	1,52	4	-0,08	23

PMGZ			PD-EDg			PS-EDg			PM-EMg			IPPg			STAYg			PE-365g			AOLg			ACABg			MARg			PN-EDg		
iABCZ	DECA	P%	DEP	DECA	P%	DEP	DECA	P%	DEP	DECA	P%	DEP	DECA	P%	DEP	DECA	P%	DEP	DECA	P%	DEP	DECA	P%	DEP	DECA	P%	DEP	DECA	P%			
27,58	1	0,5	9,23	1	5	17,78	1	5	2,21	2	14	-20,8	1	6	67,04	1	0,1	1,55	1	0,5	4,06	1	1	4,37	1	0,1	1,66	1	4	-0,30	2	11

ANCP		MP120		DP210		DP450		DPE365		D3P		DSTAY		DAOL		DACAB		DMAR		DPN	
MGTe	TOP%	DEP	TOP%	DEP	TOP%	DEP	TOP%	DEP	TOP%	DEP	TOP%	DEP	TOP%	DEP	TOP%	DEP	TOP%	DEP	TOP%	DEP	TOP%
28,09	5	2,69	18	17,30	4	29,16	5	1,39	7	82,77	21	84,68	12	4,00	7	1,00	3	0,07	18	0,47	57

REPRODUTIVO

VENTRE / PRENHEZ				GENEPLUS		PMGZ			ANCP			
PAI DA PRENHEZ				PREV. DE PARTO		IQGg	TOP(%)	iABCZ	DECA	P%	MGTe	TOP%
RM126 AMARETO DA S.NICE (GRIC2810) MOSAICO DA S.NICE (GRIC2521) ASTECA DA S.NICE (GRIC5559) CHACAL DA S.NICE (GRIC5770)				JAN - 2027		**	**	**	**	**	**	**

FAMÍLIA DA CAMISA DA S.NICE E DO B2887 DA S.NICE



C6371 DA S.NICE

RG: GRI C 6371 · NASC: 01/11/2023 · FÊMEA

REM ESPIÃO 007

CALENDÁRIO FIV DA S.NICE

REM GALO GEN.ADT

C3034 DA S.NICE

REM ESTANHADA

B5369 FIV DA S.NICE

GENEPLUS		PD		P120		PS		GPD		IPP		HP/STAY		PES		AOL		EGS		MAR		DPN	
IOG	TOP%	DEP	TOP%	DEP	TOP%	DEP	TOP%	DEP	TOP%	DEP	TOP%	DEP	TOP%	DEP	TOP%	DEP	TOP%	DEP	TOP%	DEP	TOP%	DEP	TOP%
33,84	1	1,37	48	-1,05	81	18,97	4	8,63	7	-16,82	2	81,58	0,1	1,90	2	2,26	11	1,99	0,1	1,71	2	-0,06	25

PMGZ			PD-EDg			PS-EDg			PM-EMg			IPPg			STAYg			PE-365g			AOLg			ACABg			MARg			PN-EDg		
iABCZ	DECA	P%	DEP	DECA	P%	DEP	DECA	P%	DEP	DECA	P%	DEP	DECA	P%	DEP	DECA	P%	DEP	DECA	P%	DEP	DECA	P%	DEP	DECA	P%	DEP	DECA	P%	DEP	DECA	P%
31,42	1	0,1	10,42	1	3	23,85	1	1	-0,6	7	-	-39,43	1	0,1	73,34	1	0,1	1,66	1	0,1	2,98	1	4	4,86	1	0,1	1,73	1	4	-0,32	1	9

ANCP		MP120		DP210		DP450		DPE365		D3P		DSTAY		DAOL		DACAB		DMAR		DPN	
MGTe	TOP%	DEP	TOP%	DEP	TOP%	DEP	TOP%	DEP	TOP%	DEP	TOP%	DEP	TOP%	DEP	TOP%	DEP	TOP%	DEP	TOP%	DEP	TOP%
24,13	11	1,68	37	11,99	15	24,90	11	1,27	9	84,41	15	86,68	8	3,30	11	0,87	4	0,18	3	-0,01	22

REPRODUTIVO

VENTRE / PRENHEZ				GENEPLUS		PMGZ			ANCP			
PAI DA PRENHEZ				PREV. DE PARTO		IOGg	TOP(%)	iABCZ	DECA	P%	MGTe	TOP%
RM126 (AMARETO DA S.NICE (GRIC2810) / MOSAICO DA S.NICE (GRIC2521) / ASTECA DA S.NICE (GRIC5559) CHACAL DA S.NICE (GRIC5770)				NOV - 2026		**	**	**	**	**	**	**

FAMÍLIA DA CAMISA DA S.NICE E DO B2887 DA S.NICE

C6722 DA S.NICE

RG: GRI C 6722 · NASC: 28/11/2023 · FÊMEA

QUARUP BONSUCESSO

REM DIABLU

EMBATE DA AGRNOVA

C1124 FIV DA S.NICE

BATOM DA AGRNOVA

ENZIMA DA SAF

GENEPLUS		PD		P120		PS		GPD		IPP		HP/STAY		PES		AOL		EGS		MAR		DPN	
IOG	TOP%	DEP	TOP%	DEP	TOP%	DEP	TOP%	DEP	TOP%	DEP	TOP%	DEP	TOP%	DEP	TOP%	DEP	TOP%	DEP	TOP%	DEP	TOP%	DEP	TOP%
24,54	5	2,93	24	0,48	48	14,87	11	6,86	13	0,32	60	72,38	2	1,62	4	1,52	24	0,09	47	-1,50	98	0,33	70

PMGZ			PD-EDg			PS-EDg			PM-EMg			IPPg			STAYg			PE-365g			AOLg			ACABg			MARg			PN-EDg		
iABCZ	DECA	P%	DEP	DECA	P%	DEP	DECA	P%	DEP	DECA	P%	DEP	DECA	P%	DEP	DECA	P%	DEP	DECA	P%	DEP	DECA	P%	DEP	DECA	P%	DEP	DECA	P%	DEP	DECA	P%
21,84	1	2	8,58	1	7	18,64	1	4	0,89	4	-	-14,8	2	15	62,15	1	0,5	1,63	1	0,1	1,62	2	20	1,14	2	20	-0,92	9	-	0,14	6	-

ANCP		MP120		DP210		DP450		DPE365		D3P		DSTAY		DAOL		DACAB		DMAR		DPN	
MGTe	TOP%	DEP	TOP%	DEP	TOP%	DEP	TOP%	DEP	TOP%	DEP	TOP%	DEP	TOP%	DEP	TOP%	DEP	TOP%	DEP	TOP%	DEP	TOP%
30,00	2	3,38	11	14,15	9	28,76	6	1,81	3	86,22	9	92,48	2	4,97	3	0,93	3	-0,07	86	0,17	34

REPRODUTIVO

VENTRE / PRENHEZ				GENEPLUS		PMGZ			ANCP			
PAI DA PRENHEZ				PREV. DE PARTO		IOGg	TOP(%)	iABCZ	DECA	P%	MGTe	TOP%
JEEP FIV GUADALUPE				SET - 2026		32,55	1	30,84	1	0,1	31,58	1

FAMÍLIA DA CORALI QUIL / FAMÍLIA DO 7308 PERDIZES



C5548 DA S.NICE

RG: GRI C 5548 • NASC: 22/08/2023 • FÊMEA

REM ESPIÃO 007

1061 DA SAF

DOLVE DA AGRNOVA

C2932 DA S.NICE

BALINHA DA AGRNOVA

B9895 DA S.NICE

GENEPLUS		PD		P120		PS		GPD		IPP		HP/STAY		PES		AOL		EGS		MAR		DPN										
IOG	TOP%	DEP	TOP%	DEP	TOP%	DEP	TOP%	DEP	TOP%	DEP	TOP%	DEP	TOP%	DEP	TOP%	DEP	TOP%	DEP	TOP%	DEP	TOP%	DEP	TOP%									
35,47	0,5	3,38	18	0,51	47	17,39	6	6,67	14	-5,75	27	76,84	0,5	1,86	2	5,47	0,1	2,18	0,1	3,09	0,1	-0,58	2									
PMGZ			PD-EDg			PS-EDg			PM-EMg			IPPg			STAYg			PE-365g			AOLg			ACABg			MARg			PN-EDg		
iABCZ	DECA	P%	DEP	DECA	P%	DEP	DECA	P%	DEP	DECA	P%	DEP	DECA	P%	DEP	DECA	P%	DEP	DECA	P%	DEP	DECA	P%	DEP	DECA	P%	DEP	DECA	P%			
26,79	1	0,5	10,09	1	3	22,10	1	2	1,38	3	-	-18,34	1	9	61,11	1	0,5	1,09	1	3	5,73	1	0,1	5,31	1	0,1	3,46	1	0,1	-0,80	1	0,5
ANCP		MP120		DP210		DP450		DPE365		D3P		DSTAY		DAOL		DACAB		DMAR		DPN												
MGTe	TOP%	DEP	TOP%	DEP	TOP%	DEP	TOP%	DEP	TOP%	DEP	TOP%	DEP	TOP%	DEP	TOP%	DEP	TOP%	DEP	TOP%	DEP	TOP%	DEP	TOP%									
25,80	9	2,44	22	13,20	12	24,30	12	1,18	11	82,03	24	84,26	13	5,33	2	0,56	9	0,21	2	-0,50	4											

REPRODUTIVO

VENTRE / PREENHEZ				GENEPLUS		PMGZ			ANCP			
PAI DA PREENHEZ				PREV. DE PARTO		IOGg	TOP(%)	iABCZ	DECA	P%	MGTe	TOP%
RM126 (AMARETO DA S.NICE (GRIC2810) / MOSAICO DA S.NICE (GRIC2521) / ASTECA DA S.NICE (GRIC5559) / CHACAL DA S.NICE (GRIC5770)				DEZ - 2026		**	**	**	**	**	**	**

FAMÍLIA DA B4205 DA S.NICE

C6279 DA S.NICE

RG: GRI C 6279 • NASC: 26/10/2023 • FÊMEA

REM USP

REM FANTÁSTICO

CAPITÃO DA ÁGUA FRIA

C1014 DA S.NICE

JG-7036 DA ÁGUA FRIA

B6587 FIV DA S.NICE

GENEPLUS		PD		P120		PS		GPD		IPP		HP/STAY		PES		AOL		EGS		MAR		DPN										
IOG	TOP%	DEP	TOP%	DEP	TOP%	DEP	TOP%	DEP	TOP%	DEP	TOP%	DEP	TOP%	DEP	TOP%	DEP	TOP%	DEP	TOP%	DEP	TOP%	DEP	TOP%									
37,57	0,5	5,98	3	5,98	0,1	14,03	13	10,11	3	-11,83	8	83,32	0,1	1,60	4	2,63	7	0,06	49	1,39	5	-0,56	2									
PMGZ			PD-EDg			PS-EDg			PM-EMg			IPPg			STAYg			PE-365g			AOLg			ACABg			MARg			PN-EDg		
iABCZ	DECA	P%	DEP	DECA	P%	DEP	DECA	P%	DEP	DECA	P%	DEP	DECA	P%	DEP	DECA	P%	DEP	DECA	P%	DEP	DECA	P%	DEP	DECA	P%	DEP	DECA	P%			
27,93	1	0,5	3,35	4	-	19,68	1	3	7,35	1	0,1	-27,03	1	2	67,67	1	0,1	0,82	1	8	3,32	1	3	2,52	1	3	1,85	1	3	-0,68	1	1
ANCP		MP120		DP210		DP450		DPE365		D3P		DSTAY		DAOL		DACAB		DMAR		DPN												
MGTe	TOP%	DEP	TOP%	DEP	TOP%	DEP	TOP%	DEP	TOP%	DEP	TOP%	DEP	TOP%	DEP	TOP%	DEP	TOP%	DEP	TOP%	DEP	TOP%	DEP	TOP%									
24,61	10	5,59	2	8,94	26	21,55	16	1,16	11	82,34	22	82,89	15	3,01	13	0,66	6	0,15	5	-0,19	12											

REPRODUTIVO

VENTRE / PREENHEZ				GENEPLUS		PMGZ			ANCP			
PAI DA PREENHEZ				PREV. DE PARTO		IOGg	TOP(%)	iABCZ	DECA	P%	MGTe	TOP%
RM126 (AMARETO DA S.NICE (GRIC2810) / MOSAICO DA S.NICE (GRIC2521) / ASTECA DA S.NICE (GRIC5559) / CHACAL DA S.NICE (GRIC5770)				DEZ - 2026		**	**	**	**	**	**	**

FAMÍLIA DA LIDELA DA S.NICE

Fazenda Santa Nice

C8775 DA S.NICE

RG: GRI C 8775 · NASC: 25/11/2024 · FÊMEA



REM ESPIÃO 007

B8798 DA S.NICE

B2873 DA S.NICE

C3084 DA S.NICE

OPERÁRIO COL.

B9745 DA S.NICE

B7367 FIV DA S.NICE

REM UPONIC

REM CALDONEGRO

REM SABEEHAH

C286 FIV DA S.NICE

REM ARMADOR

B7559 FIV DA S.NICE

RÉVOA FIV DA S.NICE

GENEPLUS		PD		P120		PS		GPD		IPP		HP/STAY		PES		AOL		EGS		MAR		DPN	
IQG	TOP%	DEP	TOP%	DEP	TOP%	DEP	TOP%	DEP	TOP%	DEP	TOP%	DEP	TOP%	DEP	TOP%	DEP	TOP%	DEP	TOP%	DEP	TOP%	DEP	TOP%
33,12	1	5,71	3	1,51	25	23,72	1	10,62	3	-4,06	36	68,96	3	2,94	0,1	2,56	8	1,81	0,5	3,18	0,1	0,43	81

PMGZ			PD-EDg			PS-EDg			PM-EMg			IPPg			STAYg			PE-365g			AOLg			ACABg			MARg			PN-EDg		
iABCZ	DECA	P%	DEP	DECA	P%	DEP	DECA	P%	DEP	DECA	P%	DEP	DECA	P%	DEP	DECA	P%	DEP	DECA	P%	DEP	DECA	P%	DEP	DECA	P%	DEP	DECA	P%			
29,95	1	0,5	11,56	1	2	23,22	1	1	3,01	1	7	-31,51	1	1	64,91	1	0,5	2,11	1	0,1	3,31	1	3	3,00	1	2	4,14	1	0,1	0,11	5	-

ANCP		MP120		DP210		DP450		DPE365		D3P		DSTAY		DAOL		DACAB		DMAR		DPN	
MGTe	TOP%	DEP	TOP%	DEP	TOP%	DEP	TOP%	DEP	TOP%	DEP	TOP%	DEP	TOP%	DEP	TOP%	DEP	TOP%	DEP	TOP%	DEP	TOP%
31,99	0,5	4,65	4	17,30	4	28,87	6	2,28	0,5	90,96	2	95,27	0,5	2,89	14	0,98	3	0,42	0,5	0,94	86

REPRODUTIVO

VENTRE / PRENHEZ				GENEPLUS		PMGZ			ANCP			
PAI DA PRENHEZ				PREV. DE PARTO		IQGg	TOP(%)	iABCZ	DECA	P%	MGTe	TOP%
THUNDER DA S.NICE				SET - 2026		35,63	0,5	31,51	1	0,1	30,50	2

Fazenda Santa Nice

C7075 DA S.NICE

RG: GRI C 7075 · NASC.: 09/07/2024 · FÊMEA



REM RICKET

REM DANUT

REM PÁPRICA

LUCK FIV KATISPERA

REM USP

05 FIV LA KATISPERA

8681 KATISPERA

REM TORIXORÉU

REM ARMADOR

REM RONDA

B5217 FIV DA S.NICE

DENSO DS

GULAB DA S.NICE

LABHANA DA S.NICE

GENEPLUS		PD		P120		PS		GPD		IPP		HP/STAY		PES		AOL		EGS		MAR		DPN	
IQG	TOP%	DEP	TOP%	DEP	TOP%	DEP	TOP%	DEP	TOP%	DEP	TOP%	DEP	TOP%	DEP	TOP%	DEP	TOP%	DEP	TOP%	DEP	TOP%	DEP	TOP%
35,75	0,5	4,40	9	0,70	42	32,23	0,1	16,86	0,1	2,06	69	64,32	6	2,30	0,5	5,49	0,1	0,61	17	1,44	5	0,34	72

PMGZ			PD-EDg			PS-EDg			PM-EMg			IPPg			STAYg			PE-365g			AOLg			ACABg			MARg			PN-EDg		
iABCZ	DECA	P%	DEP	DECA	P%	DEP	DECA	P%	DEP	DECA	P%	DEP	DECA	P%	DEP	DECA	P%	DEP	DECA	P%	DEP	DECA	P%	DEP	DECA	P%	DEP	DECA	P%			
28,05	1	0,5	15,93	1	0,1	34,44	1	0,1	1,7	3	-	-19,95	1	7	53,47	1	3	1,36	1	0,5	6,10	1	0,1	1,66	2	11	2,13	1	2	0,51	9	-

ANCP		MP120		DP210		DP450		DPE365		D3P		DSTAY		DAOL		DACAB		DMAR		DPN	
MGTe	TOP%	DEP	TOP%	DEP	TOP%	DEP	TOP%	DEP	TOP%	DEP	TOP%	DEP	TOP%	DEP	TOP%	DEP	TOP%	DEP	TOP%	DEP	TOP%
34,37	0,1	3,77	8	20,25	2	37,82	1	1,55	5	89,33	4	87,13	8	6,62	0,5	0,35	15	0,24	1	0,83	81

REPRODUTIVO

VENTRE / PRENHEZ				GENEPLUS		PMGZ			ANCP			
PAI DA PRENHEZ				PREV. DE PARTO		IQGg	TOP(%)	iABCZ	DECA	P%	MGTe	TOP%
MARUJO FIV DA S. NICE				AGO - 2026		34,20	1	25,73	1	0,5	31,39	1

IRMÃ DE 7 TOUROS DE CENTRAL - CONDUTOR (SEMEX), TATICO (ALTA), PIRATA (ALTA), BAIANO (ALTA), CAMAROTE (ABS), MAORI (ALTA), BASHIR (ALTA).

FILHA DA B5217 DA S.NICE

Fazenda Santa Nice

C8589 DA S.NICE

RG: GRI C 8589 · NASC: 15/11/2024 · FÊMEA



MARANHÃO BONSUCESSO

RAM DA BELA

NOEMA DA BELA

MALAIIO DA S.NICE

ATOL DA ELGE

B8289 FIV DA S.NICE

B6590 FIV DA S.NICE

REM ARMADOR

REM EL GUAPO

REM VAICH

B7868 FIV DA S.NICE

BITELO DS

B6022 FIV DA S.NICE

B3628 FIV DA S.NICE

GENEPLUS		PD		P120		PS		GPD		IPP		HP/STAY		PES		AOL		EGS		MAR		DPN	
IQG	TOP%	DEP	TOP%	DEP	TOP%	DEP	TOP%	DEP	TOP%	DEP	TOP%	DEP	TOP%	DEP	TOP%	DEP	TOP%	DEP	TOP%	DEP	TOP%	DEP	TOP%
39,28	0,5	7,79	0,5	4,16	2	29,96	0,1	16,05	0,1	-7,26	21	72,99	1	1,36	7	4,59	0,5	0,25	37	1,87	2	0,38	75

PMGZ			PD-EDg			PS-EDg			PM-EMg			IPPg			STAYg			PE-365g			AOLg			ACABg			MARg			PN-EDg		
iABCZ	DECA	P%	DEP	DECA	P%	DEP	DECA	P%	DEP	DECA	P%	DEP	DECA	P%	DEP	DECA	P%	DEP	DECA	P%	DEP	DECA	P%	DEP	DECA	P%	DEP	DECA	P%			
35,32	1	0,1	14,67	1	0,5	36,22	1	0,1	5,53	1	0,5	-32,68	1	0,5	66,15	1	0,1	1,28	1	1	4,93	1	0,1	1,49	2	13	2,01	1	2	0,67	10	-

ANCP		MP120		DP210		DP450		DPE365		D3P		DSTAY		DAOL		DACAB		DMAR		DPN	
MGTe	TOP%	DEP	TOP%	DEP	TOP%	DEP	TOP%	DEP	TOP%	DEP	TOP%	DEP	TOP%	DEP	TOP%	DEP	TOP%	DEP	TOP%	DEP	TOP%
26,83	7	3,95	7	14,33	9	28,88	6	1,15	11	84,17	15	80,37	20	3,85	7	0,55	9	0,11	10	0,60	67

REPRODUTIVO

VENTRE / PRENHEZ				GENEPLUS		PMGZ			ANCP			
PAI DA PRENHEZ				PREV. DE PARTO		IQGg	TOP(%)	iABCZ	DECA	P%	MGTe	TOP%
C6493 DA S.NICE				JAN - 2027		40,69	0,1	34,86	1	0,1	28,44	4

IRMÃ DE 4 TORUOS DE CENTRAL: CARDEAL SN (SEMEX), COMANDER SN (GENEX), ARTIGO SN (ALTA), BASHIR SN (ALTA)

Fazenda Santa Nice

C7199 DA S.NICE

RG: GRI C 7199 · NASC: 18/07/2024 · FÊMEA



MARANHÃO BONSUCESSO

RAM DA BELA

NOEMA DA BELA

MALAIIO DA S.NICE

ATOL DA ELGE

B8289 FIV DA S.NICE

B6590 FIV DA S.NICE

REM TORIXORÉU

REM ARMADOR

REM RONDA

B5993 FIV DA S.NICE

BACKUP

B4224 FIV DA S.NICE

RÉVOA FIV DA S.NICE

GENEPLUS		PD		P120		PS		GPD		IPP		HP/STAY		PES		AOL		EGS		MAR		DPN	
IQG	TOP%	DEP	TOP%	DEP	TOP%	DEP	TOP%	DEP	TOP%	DEP	TOP%	DEP	TOP%	DEP	TOP%	DEP	TOP%	DEP	TOP%	DEP	TOP%	DEP	TOP%
43,92	0,1	7,93	0,5	3,67	3	27,85	0,5	12,32	1	-13,75	5	86,72	0,1	1,67	3	6,53	0,1	0,37	29	0,42	32	0,25	61

PMGZ			PD-EDg			PS-EDg			PM-EMg			IPPg			STAYg			PE-365g			AOLg			ACABg			MARg			PN-EDg		
iABCZ	DECA	P%	DEP	DECA	P%	DEP	DECA	P%	DEP	DECA	P%	DEP	DECA	P%	DEP	DECA	P%	DEP	DECA	P%	DEP	DECA	P%	DEP	DECA	P%	DEP	DECA	P%			
29,20	1	-	9,84	1	-	22,18	1	-	4,42	1	-	-30,25	1	-	67,43	1	-	0,98	1	-	3,91	1	-	1,68	2	-	0,52	3	-	0,48	9	-

ANCP		MP120		DP210		DP450		DPE365		D3P		DSTAY		DAOL		DACAB		DMAR		DPN	
MGTe	TOP%	DEP	TOP%	DEP	TOP%	DEP	TOP%	DEP	TOP%	DEP	TOP%	DEP	TOP%	DEP	TOP%	DEP	TOP%	DEP	TOP%	DEP	TOP%
34,42	0,1	3,88	8	19,10	2	28,22	6	1,19	10	88,68	4	99,35	0,1	7,10	0,1	0,62	7	0,03	31	0,29	44

REPRODUTIVO

VENTRE / PRENHEZ				GENEPLUS		PMGZ			ANCP			
PAI DA PRENHEZ				PREV. DE PARTO		IQGg	TOP(%)	iABCZ	DECA	P%	MGTe	TOP%
MONTREAL DA S.NICE				AGO - 2026		39,32	0,5	26,81	1	0,5	30,54	2

IRMÃ DO ARCO DA S.NICE (ALTA), DO MARUJO DA S.NICE (ABS) E DO
B8437 DA S.NICE (ABS) /
FAMÍLIA DA B5993 DA S.NICE (NETA DA RÉVOA DA S.NICE)

Fazenda Santa Nice

C8590 DA S.NICE

RG: GRI C 8590 · NASC.: 15/11/2024 · FÊMEA



MARANHÃO BONSUCESSO

RAM DA BELA

NOEMA DA BELA

C3403 DA S.NICE

CARTAZ DA TRADIÇÃO

B9836 FIV DA S.NICE

B6026 FIV DA S.NICE

REM ARMADOR

B9438 FIV DA S.NICE

B5352 FIV DA S.NICE

C3928 DA S.NICE

BACKUP

B6552 FIV DA S.NICE

CAMISA DA S.NICE

GENEPLUS		PD		P120		PS		GPD		IPP		HP/STAY		PES		AOL		EGS		MAR		DPN	
IQG	TOP%	DEP	TOP%	DEP	TOP%	DEP	TOP%	DEP	TOP%	DEP	TOP%	DEP	TOP%	DEP	TOP%	DEP	TOP%	DEP	TOP%	DEP	TOP%	DEP	TOP%
24,07	5	0,68	59	0,28	52	10,76	24	7,45	11	-6,29	25	68,95	3	0,44	42	4,71	05	0,98	6	1,20	8	0,01	32

PMGZ			PD-EDg			PS-EDg			PM-EMg			IPPg			STAYg			PE-365g			AOLg			ACABg			MARg			PN-EDg		
iABCZ	DECA	P%	DEP	DECA	P%	DEP	DECA	P%	DEP	DECA	P%	DEP	DECA	P%	DEP	DECA	P%	DEP	DECA	P%	DEP	DECA	P%	DEP	DECA	P%	DEP	DECA	P%			
21,28	1	2	3,67	4	-	12,83	2	14	1,03	4	-	-13,55	2	18	67,52	1	01	0,37	4	-	4,85	1	05	1,55	2	13	0,83	2	19	0,02	4	-

ANCP		MP120		DP210		DP450		DPE365		D3P		DSTAY		DAOL		DACAB		DMAR		DPN	
MGTe	TOP%	DEP	TOP%	DEP	TOP%	DEP	TOP%	DEP	TOP%	DEP	TOP%	DEP	TOP%	DEP	TOP%	DEP	TOP%	DEP	TOP%	DEP	TOP%
26,47	7	1,40	43	11,52	16	23,36	13	1,23	10	85,53	11	97,45	01	5,32	2	0,65	7	0,17	4	-0,54	4

REPRODUTIVO

VENTRE / PRENHEZ		GENEPLUS		PMGZ			ANCP	
PAI DA PRENHEZ	PREV. DE PARTO	IQGg	TOP(%)	iABCZ	DECA	P%	MGTe	TOP%
C5703 DA S.NICE	OUT - 2026	27,22	3	23,03	1	2	25,76	9

Fazenda Santa Nice

C8669 DA S.NICE

RG: GRI C 8669 · NASC: 20/11/2024 · FÊMEA



REM ESPIÃO 007

REM GALO GEN.ADT

REM ESTANHADA

C2586 DA S.NICE

BACKUP

B4224 FIV DA S.NICE

RÉVOA FIV DA S.NICE

BIRIMBAU DO IZ

AIB 6973 JL DA BAMA

EMILIANA FIV JL BAMA

C4363 DA S.NICE

HUNO DA MN

B8731 FIV DA S.NICE

B5973 FIV DA S.NICE

GENEPLUS		PD		P120		PS		GPD		IPP		HP/STAY		PES		AOL		EGS		MAR		DPN	
IQG	TOP%	DEP	TOP%	DEP	TOP%	DEP	TOP%	DEP	TOP%	DEP	TOP%	DEP	TOP%	DEP	TOP%	DEP	TOP%	DEP	TOP%	DEP	TOP%	DEP	TOP%
33,95	1	4,46	9	2,46	10	16,88	7	8,34	7	-8,86	15	77,67	05	1,05	15	4,26	05	1,58	05	1,69	3	-0,12	20

PMGZ			PD-EDg			PS-EDg			PM-EMg			IPPg			STAYg			PE-365g			AOLg			ACABg			MARg			PN-EDg		
iABCZ	DECA	P%	DEP	DECA	P%	DEP	DECA	P%	DEP	DECA	P%	DEP	DECA	P%	DEP	DECA	P%	DEP	DECA	P%	DEP	DECA	P%	DEP	DECA	P%	DEP	DECA	P%			
25,31	1	-	6,13	2	-	15,07	1	-	3,09	1	-	-26,51	1	-	65,75	1	-	0,69	2	-	3,95	1	-	3,57	1	-	2,47	1	-	0,05	5	-

ANCP		MP120		DP210		DP450		DPE365		D3P		DSTAY		DAOL		DACAB		DMAR		DPN	
MGTe	TOP%	DEP	TOP%	DEP	TOP%	DEP	TOP%	DEP	TOP%	DEP	TOP%	DEP	TOP%	DEP	TOP%	DEP	TOP%	DEP	TOP%	DEP	TOP%
27,25	6	3,15	13	14,75	8	28,45	6	1,08	13	80,14	32	87,01	8	4,28	5	0,80	4	0,22	2	0,46	57

REPRODUTIVO

VENTRE / PRENHEZ		GENEPLUS		PMGZ			ANCP	
PAI DA PRENHEZ	PREV. DE PARTO	IQGg	TOP(%)	iABCZ	DECA	P%	MGTe	TOP%
ACARI DA S.NICE	OUT - 2026	38,90	05	27,77	1	0,5	31,45	1

Fazenda Santa Nice

C7803 DA S.NICE

RG: GRI C 7803 · NASC: 11/09/2024 · FÊMEA



REM VOKOLO

REM FUSÃO

REM CANADÁ

REM ÍMPAR FIV GEN.ADT

BACKUP

REM VOTUPORANGA

REM RALI

REM ARMADOR

REM EL GUAPO

REM VAICH

B8647 DA S.NICE

BARÉM JL DA BAMA

2115 DA PACAEMBU

OLIMPÍADA FIV

GENEPLUS		PD		P120		PS		GPD		IPP		HP/STAY		PES		AOL		EGS		MAR		DPN										
IOG	TOP%	DEP	TOP%	DEP	TOP%	DEP	TOP%	DEP	TOP%	DEP	TOP%	DEP	TOP%	DEP	TOP%	DEP	TOP%	DEP	TOP%	DEP	TOP%	DEP	TOP%									
31,45	2	4,20	11	2,77	8	15,36	10	9,10	5	-15,36	3	75,08	1	1,86	2	4,56	0,5	0,51	22	0,51	29	0,84	99									
PMGZ			PD-EDg			PS-EDg			PM-EMg			IPPg			STAYg			PE-365g			AOLg			ACABg			MARg			PN-EDg		
iABCZ	DECA	P%	DEP	DECA	P%	DEP	DECA	P%	DEP	DECA	P%	DEP	DECA	P%	DEP	DECA	P%	DEP	DECA	P%	DEP	DECA	P%	DEP	DECA	P%	DEP	DECA	P%			
19,71	1	3	6,15	2	17	15,95	1	7	3,81	1	3	-22,53	1	5	47,79	1	10	1,27	1	0,1	1,54	2	13	1,41	1	7	0,94	10	-			
ANCP		MP120		DP210		DP450		DPE365		D3P		DSTAY		DAOL		DACAB		DMAR		DPN												
MGTe	TOP%	DEP	TOP%	DEP	TOP%	DEP	TOP%	DEP	TOP%	DEP	TOP%	DEP	TOP%	DEP	TOP%	DEP	TOP%	DEP	TOP%	DEP	TOP%											
25,81	9	2,17	27	12,93	12	26,30	9	1,64	4	85,63	11	83,94	13	4,54	4	0,51	10	0,10	12	0,79	79											

REPRODUTIVO

VENTRE / PRENHEZ				GENEPLUS		PMGZ			ANCP			
PAI DA PRENHEZ				PREV. DE PARTO		IOGg	TOP(%)	iABCZ	DECA	P%	MGTe	TOP%
ATLANTICO DA S.NICE				SET - 2026		34,74	0,5	25,31	1	1	27,59	6

Fazenda Santa Nice

C7653 DA S.NICE

RG: GRI C 7653 · NASC: 04/09/2024 · FÊMEA



REM ESPIÃO 007

REM GARANTIDO GEN.ADT

REM DHISTINTA

DEMOLIDOR FIV DA EAO

REM USP

6180 FIV DA EAO

QUELA DA EAO

REM DANUT

LÓTUS FIV KATISPERA

05 FIV LA KATISPERA

C4373 DA S.NICE

B4957 FIV DA S.NICE

B7745 DA S.NICE

B4958 FIV DA S.NICE

GENEPLUS		PD		P120		PS		GPD		IPP		HP/STAY		PES		AOL		EGS		MAR		DPN	
IQG	TOP%	DEP	TOP%	DEP	TOP%	DEP	TOP%	DEP	TOP%	DEP	TOP%	DEP	TOP%	DEP	TOP%	DEP	TOP%	DEP	TOP%	DEP	TOP%	DEP	TOP%
43,45	0,1	6,61	2	1,95	17	32,22	0,1	16,23	0,1	-9,26	14	74,74	1	2,34	0,5	4,47	0,5	2,13	0,1	2,68	0,1	0,00	31

PMGZ			PD-EDg			PS-EDg			PM-EMg			IPPg			STAYg			PE-365g			AOLg			ACABg			MARg			PN-EDg		
iABCZ	DECA	P%	DEP	DECA	P%	DEP	DECA	P%	DEP	DECA	P%	DEP	DECA	P%	DEP	DECA	P%	DEP	DECA	P%	DEP	DECA	P%	DEP	DECA	P%	DEP	DECA	P%			
32,16	1	0,1	15,10	1	0,5	32,19	1	0,1	3,3	1	5	-26,53	1	2	60,11	1	1	1,53	1	0,5	4,57	1	0,5	4,98	1	0,1	2,42	1	0,5	-0,22	2	16

ANCP		MP120		DP210		DP450		DPE365		D3P		DSTAY		DAOL		DACAB		DMAR		DPN	
MGTe	TOP%	DEP	TOP%	DEP	TOP%	DEP	TOP%	DEP	TOP%	DEP	TOP%	DEP	TOP%	DEP	TOP%	DEP	TOP%	DEP	TOP%	DEP	TOP%
34,10	0,1	3,56	10	20,15	2	34,90	2	1,93	2	87,69	6	92,57	2	4,92	3	1,27	1	0,21	2	-0,35	7

REPRODUTIVO

VENTRE / PRENHEZ		GENEPLUS		PMGZ			ANCP	
PAI DA PRENHEZ	PREV. DE PARTO	IQGg	TOP(%)	iABCZ	DECA	P%	MGTe	TOP%
ATLANTICO DA S.NICE	SET - 2026	40,74	0,1	31,53	1	0,1	31,74	1



C7612 DA S.NICE

RG: GRI C 7612 · NASC: 02/09/2024 · FÊMEA

2213 DA PACAEMBU

REM ARMADOR

VIOLEIRO DA S.NICE

B6559 FIV DA S.NICE

B8278 FIV DA S.NICE

B3301 FIV DA S.NICE

GENEPLUS		PD		P120		PS		GPD		IPP		HP/STAY		PES		AOL		EGS		MAR		DPN	
IOG	TOP%	DEP	TOP%	DEP	TOP%	DEP	TOP%	DEP	TOP%	DEP	TOP%	DEP	TOP%	DEP	TOP%	DEP	TOP%	DEP	TOP%	DEP	TOP%	DEP	TOP%
23,59	6	3,69	15	1,71	21	5,88	46	1,10	59	-12,39	7	80,45	0,5	0,58	35	0,54	49	1,24	3	-0,26	64	-0,04	27

PMGZ			PD-EDg			PS-EDg			PM-EMg			IPPg			STAYg			PE-365g			AOLg			ACABg			MARg			PN-EDg		
iABCZ	DECA	P%	DEP	DECA	P%	DEP	DECA	P%	DEP	DECA	P%	DEP	DECA	P%	DEP	DECA	P%	DEP	DECA	P%	DEP	DECA	P%	DEP	DECA	P%	DEP	DECA	P%			
21,59	1	2	5,17	3	-	11,48	2	18	0,78	4	-	-16,69	2	12	69,00	1	0,1	0,35	4	-	0,83	4	-	4,38	1	0,1	-0,64	8	-	-0,35	1	8

ANCP		MP120		DP210		DP450		DPE365		D3P		DSTAY		DAOL		DACAB		DMAR		DPN	
MGTe	TOP%	DEP	TOP%	DEP	TOP%	DEP	TOP%	DEP	TOP%	DEP	TOP%	DEP	TOP%	DEP	TOP%	DEP	TOP%	DEP	TOP%	DEP	TOP%
25,00	10	3,13	13	11,89	15	22,76	14	0,82	20	88,20	5	90,86	3	2,62	17	0,74	5	0,05	23	-0,39	6

REPRODUTIVO

VENTRE / PRENHEZ				GENEPLUS		PMGZ			ANCP			
PAI DA PRENHEZ				PREV. DE PARTO		IOGg	TOP(%)	iABCZ	DECA	P%	MGTe	TOP%
NEPAL DA S.NICE				SET - 2026		28,51	3	25,34	1	1	26,91	7

FAMÍLIA DA PROTEÍNA E DO MALAIO DA S.NICE

C8103 DA S.NICE

RG: GRI C 8103 · NASC: 08/10/2024 · FÊMEA

QUARUP BONSUCESSO

B8417 FIV DA S.NICE

594 FIV DA STF

C4845 DA S.NICE

PASTA DA BELA

B7926 DA S.NICE

GENEPLUS		PD		P120		PS		GPD		IPP		HP/STAY		PES		AOL		EGS		MAR		DPN	
IOG	TOP%	DEP	TOP%	DEP	TOP%	DEP	TOP%	DEP	TOP%	DEP	TOP%	DEP	TOP%	DEP	TOP%	DEP	TOP%	DEP	TOP%	DEP	TOP%	DEP	TOP%
27,04	3	3,99	12	3,48	3	4,67	52	1,70	54	-4,76	32	72,22	2	1,60	4	2,54	8	1,66	0,5	2,21	0,5	-0,33	7

PMGZ			PD-EDg			PS-EDg			PM-EMg			IPPg			STAYg			PE-365g			AOLg			ACABg			MARg			PN-EDg		
iABCZ	DECA	P%	DEP	DECA	P%	DEP	DECA	P%	DEP	DECA	P%	DEP	DECA	P%	DEP	DECA	P%	DEP	DECA	P%	DEP	DECA	P%	DEP	DECA	P%	DEP	DECA	P%			
22,24	1	2	3,32	4	-	5,09	5	-	3,68	1	3	-11,41	3	-	65,89	1	0,1	1,47	1	0,5	3,39	1	2	4,32	1	0,1	2,27	1	1	-0,73	1	1

ANCP		MP120		DP210		DP450		DPE365		D3P		DSTAY		DAOL		DACAB		DMAR		DPN	
MGTe	TOP%	DEP	TOP%	DEP	TOP%	DEP	TOP%	DEP	TOP%	DEP	TOP%	DEP	TOP%	DEP	TOP%	DEP	TOP%	DEP	TOP%	DEP	TOP%
23,94	12	2,85	16	10,21	21	18,83	22	1,56	5	84,25	15	84,01	13	3,82	8	1,10	2	0,19	3	-0,71	2

REPRODUTIVO

VENTRE / PRENHEZ				GENEPLUS		PMGZ			ANCP			
PAI DA PRENHEZ				PREV. DE PARTO		IOGg	TOP(%)	iABCZ	DECA	P%	MGTe	TOP%
C5561 DA S.NICE				SET - 2026		36,39	0,5	30,00	1	0,5	27,61	6

FAMÍLIA DA TRAIÁ DA S.NICE

06 DE JUNHO
SÁBADO • 12h

* HORARIO DE BRASILIA/DF



Leilão
Matrizes
Santa Nice 2026

MATRIZES

NELORE PO PRENHES
E/OU PARIDAS

DA MAIS ALTA QUALIDADE E POTENCIAL GENÉTICO

AVALIADAS:



CONDIÇÃO DE PAGAMENTO:

30 PARCELAS
(2+2+2+2+2+20 PARCELAS)

REALIZAÇÃO:



LEILOEIRAS:



43 3373.7077

TRANSMISSÃO:



RETRANSMISSÃO:



AGÊNCIA:



ASSESSORIA:



18 99819.0099



67 99319.0735



67 99984.6781
67 99204.9796



19 98298.0777



34 998179331
34 9939.0466



79 99925.1987



62 98173.0330



67 99944.1382

PATROCÍNIO

