

CATÁLOGO

Jireh



ZATTA

NELORE PREMIUM
1º LEILÃO DOADORAS

05 DE JUNHO

SEXTA - 20H

REMATE WEB

TATERSAL PARQUE DE EXPOSIÇÕES REDENÇÃO - PA

ÍNDICE

03

NÚMEROS ZATTA

04

MAPA DE FRETE

05

EDITORIAL

06

LOTES



NELORE PREMIUM

1º LEILÃO DOADORAS

— NÚMEROS —
ZATTA

27 ANOS

AVALIAÇÃO GENÉTICA E MELHORAMENTO



Avaliação
Genômica

Animais **100%** a pasto, adaptados, nascidos, criados e recriados no **PA**.



iABCZ: 28,18 **TOP 0,5%**

Idade: 21,8 meses



MGTe: 29,29 **TOP 3%**

Peso: 718,91 kg

100% Genômica | 100% RGD



HABILIDADE MATERNAL **4,83 kg**

PD: 18,12kg **TOP 3%**

PS: 32,03 kg **TOP 3%**

DSTAY: 86,47% **TOP 6%**

D3P: 82,72% **TOP 10%**

DAOL: 18,12 **TOP 3%**

DACAB: 0,56mm **TOP 8%**



PA (ATÉ MARABÁ)
FRETE GRÁTIS

BA, MT, GO, PI
3 LOTES

TO, MA, MT (VALE ARAGUAIA)
2 LOTES

PE, AL, CE, SP, MS, MG
5 LOTES

CONDIÇÕES DE PAGAMENTO

ZATTA

LOTES INDIVIDUAIS
30 PARCELAS(2+2+2+2+2+20)

10% DE DESCONTO
PAGAMENTO À VISTA

MAIS INFORMAÇÕES:

(94) 9 9152 8888 / (94) 9 9152 4959

EDITORIAL

Há histórias que se constroem com tempo, trabalho e propósito. Ao produzir este catálogo, tive a oportunidade de olhar para a trajetória da Zatta Nelore não apenas como uma marca do agronegócio, mas como um projeto familiar sólido, conduzido com seriedade, critério e visão de futuro. Em Redenção, no Pará, o rebanho carrega no nome e na rotina a força da família Zatta. Um legado iniciado com coragem empreendedora e consolidado pela dedicação de quem acredita no agro como caminho de desenvolvimento, geração de valor e continuidade. Cada animal selecionado é resultado de uma trajetória que une tradição familiar, gestão profissional, tecnologia e paixão pela pecuária de corte.

A seleção Zatta Nelore é conduzida com foco em características que realmente fazem diferença dentro da porteira: precocidade sexual e reprodutiva, habilidade materna, ganho de peso, funcionalidade, adaptação ao clima tropical e consistência genética. Para isso, o trabalho combina avaliação visual criteriosa, dados produtivos, ferramentas de melhoramento genético, genômica, avaliação de carcaça e acasalamentos dirigidos com suporte técnico especializado.

Em 2026, esse trabalho ganha dois grandes momentos. No dia 05 de junho, às 20h, acontece o **1º Leilão Doadoras Zatta Nelore**, com a oferta inédita de **30 doadoras** selecionadas para contribuir com o avanço genético de rebanhos que buscam base materna, qualidade racial e potencial produtivo. São fêmeas que representam o coração de um programa de seleção: o ventre que constrói o futuro.

No dia 06 de junho, às 12h, o tradicional **Leilão Touros Zatta Nelore Premium** chega à sua 9ª edição com uma oferta de **50 touros** selecionados a dedo, preparados para atender criadores que procuram reprodutores avaliados, funcionais e prontos para agregar genética de qualidade ao plantel. Touros com RGD, andrológico positivo, avaliação genômica, avaliação de carcaça pela AVAL, avaliados pelo PMGZ e ANCP. Mais do que eventos comerciais, estes leilões representam a entrega de um trabalho feito com responsabilidade e compromisso com os clientes da Zatta Nelore. Cada lote reúne investimento em tecnologia, uso das melhores ferramentas disponíveis, acompanhamento de profissionais qualificados, planejamento genético e o propósito que trouxe a marca até aqui: oferecer animais capazes de somar à pecuária brasileira com equilíbrio, produtividade e confiança.

Ao acompanhar a construção deste material, fica evidente que a força da Zatta está justamente na combinação entre legado e dados, tradição e tecnologia, família e gestão. Seja pela qualidade das doadoras ou pela consistência dos touros, a genética Zatta chega a esta temporada reafirmando seu papel na produção de Nelore PO com base sólida, avaliação técnica e resultado no campo.

Em 2026, a Zatta Nelore se posiciona com uma genética que nasceu do legado, se confirma nos dados e entrega valor para o futuro da pecuária brasileira.

FRAN BISPO
Jornalista
Jireh Comunicação Agro



LOTE 1 INDIVIDUAL

EZJ 8199

NASC: 10/08/2024

PESO: 620 kg

PRENHEZ: GENÉTICO FIV DA EAO

PAI

D4685 DA MN

TREM BALA FIV DA EAO

64 DA EAO | EAO A64

MÃE

REM HURACAN GEN ADT

EZJ 6461

5368 ZATTA | EZJ 5368



DEP

TOP

MGTe	MP120	DPN	DP210	DP450	DAOL	DACAB	D3P	DSTAY
31,73	2,6	1,85	21,45	35,65	5,53	0,43	81,06	92,75
1	20	100	1	2	2	13	28	2



DEP

DECA

P%

iABCZg	PMm	PN	PD	PS	DAOL	DACAB	PSN	HP
25,74	-0,92	1,46	16,54	26,71	5,015	2,646	36,74	65,04
1	8	10	1	1	1	1	3	1
0,5	-	-	0,1	0,5	0,1	3	-	0,5



LOTE 2 INDIVIDUAL

EZJ 8115

NASC: 15/07/2024

PESO: 612 kg

PRENHEZ: EURO FIV DA JACAMIM

PAI

REM ESPIA0007

REM JACARANDA GEN. ADT

REM FARADISA | REMC A459

MÃE

GHETO FIV DA EUROPA

EZJ 5294

3093 DA 3 E | EZJ 3093



DEP

TOP

MGTe	MP120	DPN	DP210	DP450	DAOL	DACAB	D3P	DSTAY
31,16	5,57	1,31	18,22	30,52	3,81	0,21	88,34	90,16
1	2	96	3	4	8	24	5	4



DEP

DECA

P%

iABCZg	PMm	PN	PD	PS	DAOL	DACAB	PSN	HP
24,61	2,17	0,81	14,66	26,62	3,824	1,313	52,12	52,58
1	2	10	1	1	1	2	1	1
1	15	-	0,5	0,5	1	17	0,5	4



LOTE 3 INDIVIDUAL

EZJ 8086

NASC: 09/07/2024

PESO: 580 kg

PRENHEZ: HANDI MAT

PAI

REM GRINGO GENÉTICA ADITIVA

REM LIVERPOOL FIV GEN.AD

REMCA1886H | REMC A1886

MÃE

URCO FIV DE NAV.

EZJ 6299

EMPAPA DA 3 E(*) | EZJ 2255



DEP

TOP

MGTe	MP120	DPN	DP210	DP450	DAOL	DACAB	D3P	DSTAY
30,37	4,28	0,32	15,22	33,69	4,35	0,35	85,55	90,45
2	5	46	7	2	5	15	11	4



DEP

DECA

P%

iABCZg	PMm	PN	PD	PS	DAOL	DACAB	PSN	HP
18,53	2,80	0,01	13,19	26,85	2,782	-1,546	45,41	45,38
1	1	4	1	1	1	9	1	2
4	8	-	0,5	0,5	5	-	3	15



LOTE 4 INDIVIDUAL

EZJ 8063

NASC: 02/07/2024

PESO: 565 kg

PRENHEZ: GENÉTICO FIV DA EAO

PAI

REM GARANTIDO GENÉTICA ADITIVA

DEMOLIDOR FIV DA EAO

6180 FIV DA EAO | EAO A6180

MÃE

BERLOQUE DA BONS

EZJ 2255

DECREPITA DA 3 E(*) | EZJ 1420



DEP

TOP

MGTe	MP120	DPN	DP210	DP450	DAOL	DACAB	D3P	DSTAY
28,38	4,74	-0,71	14,14	23,19	3,18	0,59	83,83	94,00
4	4	2	9	13	12	8	17	1



DEP

DECA

P%

iABCZg	PMm	PN	PD	PS	DAOL	DACAB	PSN	HP
25,59	3,78	-0,76	8,72	17,74	1,822	2,275	43,39	62,95
1	1	1	1	1	2	1	1	1
1	3	0,5	6	5	17	5	5	0,5



LOTE 5 INDIVIDUAL

EZJ 7547

NASC: 07/08/2023

PESO: 650 kg

PRENHEZ: EURO FIV DA JACAMIM

PAI

REM ARMADOR

BRUTÃO FIV DA 3A

4275 FIV DA 3A | SOAL 4275

MÃE

C8288 DA MN (BACANA)

EZJ 3001

CURSADA DA 3 E | EZJ 1324



DEP

TOP

MGTe	MP120	DPN	DP210	DP450	DAOL	DACAB	D3P	DSTAY
28,82	2,11	1,20	20,05	33,31	4,27	0,33	84,66	84,76
4	28	94	2	3	5	16	14	12



DEP

DECA

P%

iABCZg	PMm	PN	PD	PS	DAOL	DACAB	PSN	HP
26,2	-0,29	0,95	15,15	27,01	4,970	2,014	38,47	61,16
1	7	10	1	1	1	1	2	1
0,5	-	-	0,5	0,5	0,1	7	16	0,5

BEZERRO NOME: 8780

PAI: GÊNESIS FIV FLOC | **NASC:** AGO/25 | **SEXO:** F | **PESO:** 310



TOP

MGTe

25.64

9



DECA

P%

iABCZg

34.19

1

0,1



LOTE 6 INDIVIDUAL

EZJ 7599

NASC: 17/08/2023

PESO: 620 kg

PRENHEZ: KODIAK FIV CAMPARINO

PAI

REM ESPIA0007

REM HERMOSO FIV GEN ADT

REM VOTUPORANGA | REMC 4862

MÃE

REM ARMADOR

EZJ 5445

ESPELUNCA DA 3 E | EZJ 2843



DEP

TOP

MGTe	MP120	DPN	DP210	DP450	DAOL	DACAB	D3P	DSTAY
32,16	1,82	1,08	20,97	38,21	5,08	1,20	84,70	84,82
0,5	34	91	1	0,5	3	1	14	12



DEP

DECA

P%

iABCZg	PMm	PN	PD	PS	DAOL	DACAB	PSN	HP
29,28	1,27	0,81	16,95	33,94	5,165	4,520	53,20	53,69
1	3	10	1	1	1	1	1	1
0,5	-	-	0,1	0,1	0,1	0,1	0,5	3

BEZERRO NOME: 9025

PAI: ESTURRO TUL | **NASC:** SET/25 | **SEXO:** M | **PESO:** 330



MGTe

23.42

TOP

13



iABCZg

30.31

DECA

1

P%

0,1



LOTE 7 INDIVIDUAL

EZJ 8132

NASC: 20/07/2024

PESO: 564 kg

PRENHEZ: HANDI MAT

PAI

REM GRINGO GENÉTICA ADITIVA

REM PASSAPORTE FIV GEN.A

REM GUAÍAMA | REM A2369

MÃE

REM CABALLERO

EZJ 4853

ESTA DA 3 E(*) | EZJ 2919



DEP

TOP

MGTe	MP120	DPN	DP210	DP450	DAOL	DACAB	D3P	DSTAY
31,19	2,00	0,88	23,36	34,42	3,94	0,59	86,64	89,69
1	30	84	0,5	2	7	8	8	4



DEP

DECA

P%

iABCZg	PMm	PN	PD	PS	DAOL	DACAB	PSN	HP
28,11	-1,36	0,99	21,32	33,43	3,669	2,766	46,02	56,97
1	9	10	1	1	1	1	1	1
0,5	-	-	0,1	0,1	2	2	2	2



LOTE 8 INDIVIDUAL

EZJ 8144

NASC: 21/07/2024

PESO: 602 kg

PRENHEZ: TUPÃ DA MN

PAI

REM ESPIA0007

DIPLOMATA DA AGRONOVA

BATOM DA AGRONOVA | FANO 1718

MÃE

REM HULK GEN ADT

EZJ 6890

ESFERICA DA 3 E | EZJ 2737



DEP

TOP

MGTe	MP120	DPN	DP210	DP450	DAOL	DACAB	D3P	DSTAY
40,71	5,57	2,04	28,09	45,17	5,90	0,77	91,71	90,15
0,1	2	100	0,1	0,1	1	5	2	4



DEP

DECA

P%

iABCZg	PMm	PN	PD	PS	DAOL	DACAB	PSN	HP
38,08	4,26	1,53	23,25	39,88	5,872	1,144	57,21	63,84
1	1	10	1	1	1	2	1	1
0,1	2	-	0,1	0,1	0,1	20	0,1	0,5



LOTE 9 INDIVIDUAL

EZJ 8197

NASC: 09/08/2024

PESO: 532 kg

PRENHEZ: REM NOCAUTE FIV GENÉTICA ADITIVADA

PAI

REM GLADIADOR GENÉTICA ADITIVA

ROLEX FIV DA TERRA BRAVA

2321 FIV DA TERRA BRAVA | EPCF 2321

MÃE

REM ARMADOR

EZJ 5516

ESFERICA DA 3 E | EZJ 2737



DEP

TOP

MGTe	MP120	DPN	DP210	DP450	DAOL	DACAB	D3P	DSTAY
37,47	7,84	1,21	15,52	33,05	8,61	0,62	87,76	91,11
0,1	0,1	94	6	3	0,1	7	6	3



DEP

DECA

P%

iABCZg	PMm	PN	PD	PS	DAOL	DACAB	PSN	HP
33,02	6,72	0,79	12,01	28,89	7,990	1,399	47,54	64,65
1	1	10	1	1	1	2	1	1
0,1	0,1	-	1	0,5	0,1	15	2	0,5



LOTE 10 INDIVIDUAL

EZJ 8211

NASC: 15/08/2024

PESO: 620 kg

PRENHEZ: HANDI MAT

PAI

REM GRINGO GENÉTICA ADITIVA

REM PASSAPORTE FIV GEN.A

REM GUAÍAMA | REM A2369

MÃE

REM HORUS GEN ADT

EZJ 6736

ENXAME DA 3 E(*) | EZJ 2592



DEP

TOP

MGTe	MP120	DPN	DP210	DP450	DAOL	DACAB	D3P	DSTAY
40,26	4,75	1,48	27,60	41,50	6,33	1,06	85,37	96,53
0,1	4	98	0,1	0,5	0,5	2	12	0,5



DEP

DECA

P%

iABCZg	PMm	PN	PD	PS	DAOL	DACAB	PSN	HP
35,78	3,08	1,52	23,08	36,71	6,507	3,975	57,67	63,42
1	1	10	1	1	1	1	1	1
0,1	6	-	0,1	0,1	0,1	0,1	0,1	0,5



LOTE 11 INDIVIDUAL

EZJ 7345

NASC: 04/07/2023

PESO: 600 kg

PRENHEZ: EURO FIV DA JACAMIM

PAI

REM ARMADOR

B6777 DA S.NICE

AGUITTA DA S.NICE | GRI B870

MÃE

BERLOQUE DA BONS

EZJ 2255

DECREPITA DA 3 E(*) | EZJ 1420



DEP

TOP

MGTe	MP120	DPN	DP210	DP450	DAOL	DACAB	D3P	DSTAY
27,97	5,12	0,16	13,72	24,55	3,84	0,05	81,29	93,59
5	3	33	10	11	8	43	27	1



DEP

DECA

P%

iABCZg	PMm	PN	PD	PS	DAOL	DACAB	PSN	HP
26,4	4,84	0,22	12,40	17,19	3,992	0,262	46,20	62,95
1	1	7	1	1	1	5	1	1
0,5	0,5	-	1	6	1	-	2	0,5

BEZERRO NOME: 8786

PAI: ESTURRO TUL | **NASC:** SET/25 | **SEXO:** F | **PESO:** 330



MGTe

22,53

TOP

14



iABCZg

28,54

DECA

1

P%

0,5

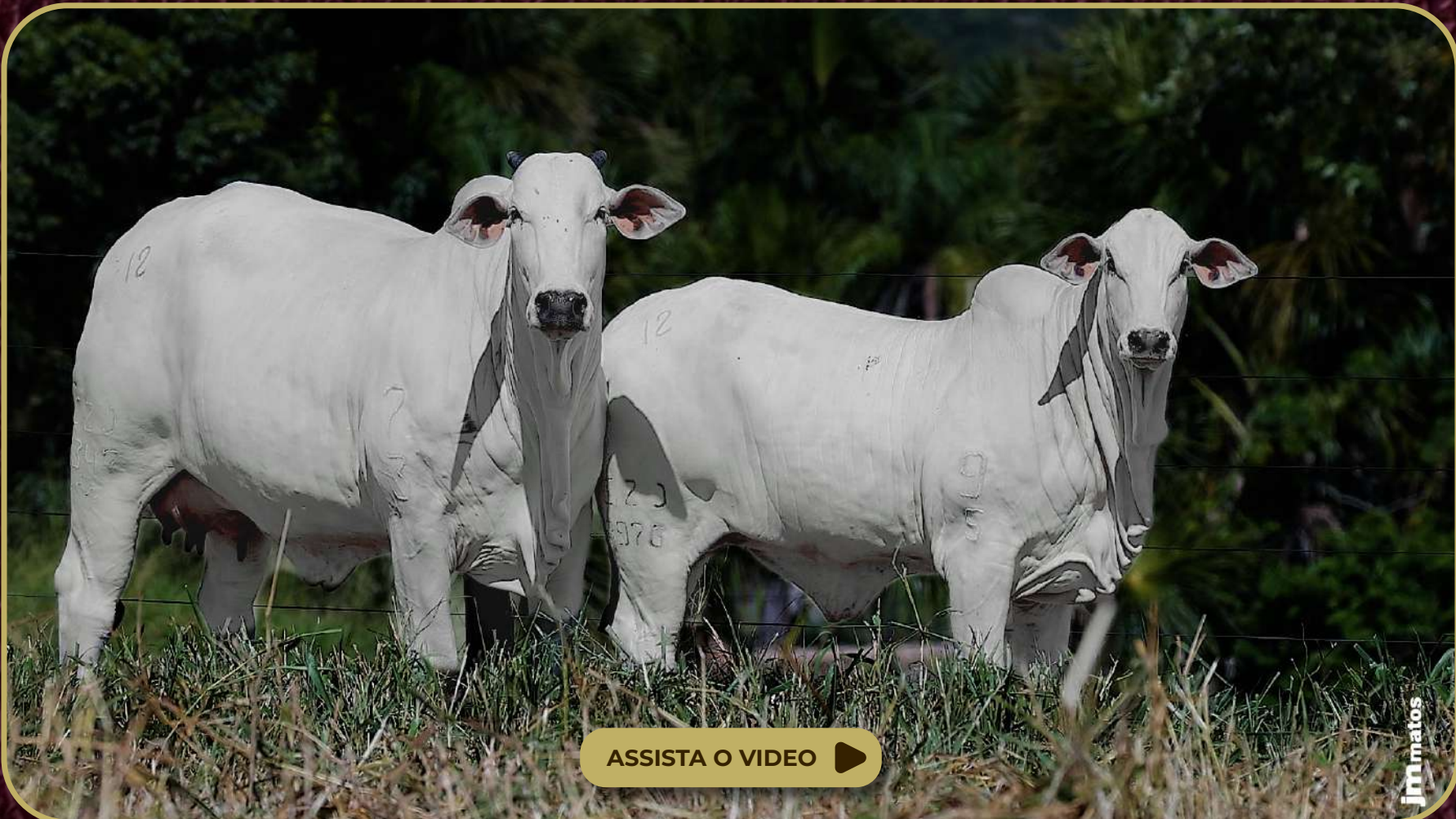

LOTE 12 INDIVIDUAL

EZJ 7347

NASC: 04/07/2023

PESO: 730 kg

PRENHEZ: GREGO DA CACHOEIRÃO

PAI

REM ARMADOR

B6777 DA S.NICE

AGUITTA DA S.NICE | GRI B870

MÃE

BERLOQUE DA BONS

EZJ 2255

DECREPITA DA 3 E(*) | EZJ 1420



DEP

TOP

MGTe	MP120	DPN	DP210	DP450	DAOL	DACAB	D3P	DSTAY
26,98	4,38	0,38	13,39	23,98	3,77	0,05	80,15	94,37
6	5	50	11	12	8	43	32	1



DEP

DECA

P%

iABCZg	PMm	PN	PD	PS	DAOL	DACAB	PSN	HP
26,59	3,51	0,57	14,42	26,52	4,625	-0,967	38,53	58,94
1	1	10	1	1	1	8	2	1
0,5	4	-	0,5	0,5	0,5	-	15	1

BEZERRO NOME: 8976

PAI: GÊNESIS FIV FLOC | **NASC:** SET/25 | **SEXO:** F | **PESO:** 345



TOP

MGTe

27.12

6



DECA

P%

iABCZg

32.87

1

0,1



LOTE 14 INDIVIDUAL

EZJ 7362

NASC: 08/07/2023

PESO: 620 kg

PRENHEZ: BAGÉ DE NAVIRAI

PAI

REM ARMADOR

B6777 DA S.NICE

AGUITTA DA S.NICE | GRI B870

MÃE

D4685 DA MN (CAMPEÃO)

EZJ 2737

DEPLORAR DA 3 E | EZJ 1570



DEP

TOP

MGTe	MP120	DPN	DP210	DP450	DAOL	DACAB	D3P	DSTAY
30,99	6,53	0,88	15,32	26,06	4,54	0,36	83,90	90,96
1	0,5	84	7	9	4	15	16	3



DEP

DECA

P%

iABCZg	PMm	PN	PD	PS	DAOL	DACAB	PSN	HP
34	7,43	0,59	15,88	26,67	5,736	0,345	51,16	63,18
1	1	10	1	1	1	5	1	1
0,1	0,1	-	0,1	0,5	0,1	-	0,5	0,5

BEZERRO NOME: 9043

PAI: HANDI MAT | **NASC:** SET/25 | **SEXO:** M+ | **PESO:** 345



TOP

MGTe

28.57

4



DECA

P%

iABCZg

41.72

1

0,1



LOTE 15 INDIVIDUAL

EZJ 8381

NASC: 17/09/2024

PESO: 530 kg

PRENHEZ: GENETICO FIV DA EAO

PAI

REM GLADIADOR GENÉTICA ADITIVA

ROLEX FIV DA TERRA BRAVA

2321 FIV DA TERRA BRAVA | EPCF 2321

MÃE

REM GARANTIDO

EZJ 6774

EMPAPA DA 3 E(*) | EZJ 2255



DEP

TOP

MGTe	MP120	DPN	DP210	DP450	DAOL	DACAB	D3P	DSTAY
30,92	4,71	0,54	14,53	31,51	6,23	1,00	82,95	82,07
1	4	63	8	4	0,5	3	20	17



DEP

DECA

P%

iABCZg	PMm	PN	PD	PS	DAOL	DACAB	PSN	HP
28,22	2,89	0,35	13,47	27,93	5,679	5,850	52,83	49,95
1	1	8	1	1	1	1	1	1
0,5	7	-	0,5	0,5	0,1	0,1	0,5	7



LOTE 16 INDIVIDUAL

EZJ 8409

NASC: 21/09/2024

PESO: 540 kg

PRENHEZ: KODIAK FIV CAMPARINO

PAI

REM GALO GENÉTICA ADITIVA

PILAR FIV ZATTA

4674 ZATTA | EZJ 4674

MÃE

TABAL FIV DA BELA

EZJ 6853

4748 ZATTA | EZJ 4748



DEP

TOP

MGTe	MP120	DPN	DP210	DP450	DAOL	DACAB	D3P	DSTAY
30,11	2,34	0,23	16,74	29,48	5,86	0,28	89,44	89,41
2	24	40	5	5	1	19	4	5



DEP

DECA

P%

iABCZg	PMm	PN	PD	PS	DAOL	DACAB	PSN	HP
27	0,78	0,07	12,06	23,73	6,667	2,358	44,09	55,53
1	4	5	1	1	1	1	1	1
0,5	-	-	1	1	0,1	4	4	2



LOTE 18 INDIVIDUAL

EZJ 7405

NASC: 13/07/2023

PESO: 680 kg

PRENHEZ: EURO FIV DA JACAMIM

PAI

REM ARMADOR

BRUTÃO FIV DA 3A

4275 FIV DA 3A | SOAL 4275

MÃE

REM RICKET

EZJ 2188

ZEJA DA 3 E(*) | EZJ 493



DEP
TOP

MGTe	MP120	DPN	DP210	DP450	DAOL	DACAB	D3P	DSTAY
25,64	3,95	0,63	12,66	26,31	3,63	0,37	82,38	84,49
9	7	69	13	9	9	15	22	12



DEP
DECA
P%

iABCZg	PMm	PN	PD	PS	DAOL	DACAB	PSN	HP
25,68	1,13	0,52	9,01	21,94	3,933	1,400	49,13	64,96
1	4	9	1	1	1	2	1	1
0,5	-	-	5	2	1	15	1	0,5

BEZERRO NOME: 8849

PAI: REM CH LIDER GENÉTICA ADITIVA | **NASC:** jul-25 | **SEXO:** M | **PESO:** 340



MGTe	TOP
25.24	9



iABCZg	DECA	P%
32.62	1	0,1



jm imatos

LOTE 19 INDIVIDUAL

EZJ 8077

NASC: 08/07/2024

PESO: 580 kg

PRENHEZ: EURO FIV DA JACAMIM

PAI

REM GRINGO GENÉTICA ADITIVA

REM PASSAPORTE FIV GEN.A

REM GUAÍAMA | REM A2369

MÃE

REM HORUS GEN ADT

EZJ 6862

4616 FIV ZATTA(*) | EZJ 4616



DEP
TOP

MGTe	MP120	DPN	DP210	DP450	DAOL	DACAB	D3P	DSTAY
32,39	3,16	0,97	20,02	34,87	4,37	0,41	89,61	88,88
0,5	13	87	2	2	5	13	3	5



DEP
DECA
P%

iABCZg	PMm	PN	PD	PS	DAOL	DACAB	PSN	HP
27,19	1,34	0,66	12,69	26,57	4,137	1,533	46,32	56,71
1	3	10	1	1	1	2	1	1
0,5	-	-	1	0,5	0,5	13	2	2



LOTE 20 INDIVIDUAL

EZJ 8099

NASC: 12/07/2024

PESO: 590 kg

PRENHEZ: PILAR DA ZATTA

PAI

REM GRINGO GENÉTICA ADITIVA

REM PASSAPORTE FIV GEN.A

REM GUAÍAMA | REM A2369

MÃE

REM HORUS GEN ADT

EZJ 6862

4616 FIV ZATTA(*) | EZJ 4616



DEP
TOP

MGTe	MP120	DPN	DP210	DP450	DAOL	DACAB	D3P	DSTAY
35,31	4,02	1,29	22,04	37,47	4,81	0,97	86,82	92,06
0,1	7	96	0,5	1	3	3	8	2



DEP
DECA
P%

iABCZg	PMm	PN	PD	PS	DAOL	DACAB	PSN	HP
34,17	1,06	0,84	17,11	32,26	4,514	4,682	59,50	63,26
1	4	10	1	1	1	1	1	1
0,1	-	-	0,1	0,1	0,5	0,1	0,1	0,5



LOTE 21 INDIVIDUAL

EZJ 8112

NASC: 15/07/2024

PESO: 594 kg

PRENHEZ: EURO FIV DA JACAMIM

PAI

REM GRINGO GENÉTICA ADITIVA

REM PASSAPORTE FIV GEN.A

REM GUAÍAMA | REM A2369

MÃE

REM HORUS GEN ADT

EZJ 6720

4748 ZATTA | EZJ 4748



DEP
TOP

MGTe	MP120	DPN	DP210	DP450	DAOL	DACAB	D3P	DSTAY
36,28	5,49	1,49	21,04	37,33	4,38	0,44	90,27	97,87
0,1	2	98	1	1	5	12	3	0,1



DEP
DECA
P%

iABCZg	PMm	PN	PD	PS	DAOL	DACAB	PSN	HP
35,92	5,23	1,25	16,19	30,96	3,548	3,287	61,22	66,08
1	1	10	1	1	1	1	1	1
0,1	0,5	-	0,1	0,1	2	1	0,1	0,1



LOTE 22 INDIVIDUAL

EZJ 7882

NASC: 19/10/2023

PESO: 665 kg

PRENHEZ: KODIAK FIV CAMPARINO

PAI

REM ESPIA0007

REM HERMOSO FIV GEN ADT

REM VOTUPORANGA | REMC 4862

MÃE

TRIUNFO FIV DO JHV

EZJ 2843

1988 DA 3 E(*) | EZJE 1988



DEP

TOP

MGTe	MP120	DPN	DP210	DP450	DAOL	DACAB	D3P	DSTAY
30,51	3,79	0,57	17,29	36,08	3,80	1,26	83,31	82,94
2	8	65	4	1	8	1	19	15



DEP

DECA

P%

iABCZg	PMm	PN	PD	PS	DAOL	DACAB	PSN	HP
32,15	2,60	0,93	18,88	40,74	4,733	6,532	53,98	51,39
1	1	10	1	1	1	1	1	1
0,1	10	-	0,1	0,1	0,5	0,1	0,1	5

BEZERRO NOME: 8984

PAI: ESTORIL MAT | **NASC:** SET/25 | **SEXO:** M - | **PESO:** 300



MGTe

27.98

TOP

5



iABCZg

25.11

DECA

1

P%

1



LOTE 23 INDIVIDUAL

EZJ 8072

NASC: 06/07/2024

PESO: 560 kg

PRENHEZ: GREGO DA CACHOEIRÃO

PAI

REM GLADIADOR GENÉTICA ADITIVA

REM CH LIDER GEN.ADT

REMP513H | REMP 513

MÃE

DE NIRO MAT.

EZJ 6438

4240 DA 3 E | EZJ 4240



DEP

TOP

MGTe	MP120	DPN	DP210	DP450	DAOL	DACAB	D3P	DSTAY
32,89	5,50	1,13	18,68	37,03	3,30	0,45	87,31	90,23
0,5	2	93	3	1	11	12	7	4



DEP

DECA

P%

iABCZg	PMm	PN	PD	PS	DAOL	DACAB	PSN	HP
28,86	4,12	0,56	13,50	26,67	1,676	1,570	38,50	64,22
1	1	9	1	1	2	2	2	1
0,5	2	-	0,5	0,5	19	12	15	0,5



ASSISTA O VIDEO

jmatos

LOTE 24 INDIVIDUAL

EZJ 8569

NASC: 02/11/2024

PESO: 526 kg

PRENHEZ: EURO FIV DA JACAMIM

PAI

REM GALO GENÉTICA ADITIVA

PILAR FIV ZATTA

4674 ZATTA | EZJ 4674

MÃE

8881 FIV DA EAO

EZJ 6788

5726 ZATTA | EZJ 5726



DEP

TOP

MGTe	MP120	DPN	DP210	DP450	DAOL	DACAB	D3P	DSTAY
33,23	4,43	1,33	21,44	32,50	4,77	0,51	86,65	90,19
0,5	5	96	1	3	3	10	8	4



DEP

DECA

P%

iABCZg	PMm	PN	PD	PS	DAOL	DACAB	PSN	HP
28,9	5,59	1,06	18,01	30,00	5,245	0,634	41,95	57,28
1	1	10	1	1	1	4	1	1
0,5	0,5	-	0,1	0,1	0,1	-	7	2



LOTE 28 INDIVIDUAL

EZJ 7816

NASC: 04/10/2023

PESO: 540 kg

PRENHEZ: HASHTAGS MAT

PAI

QUICKMAN FIV COL

TAKASHI COL

PUNTHALI COL | COLM 4407

MÃE

REM GALO GENÉTICA ADITIVA

EZJ 6515

5117 ZATTA | EZJ 5117



DEP

TOP

MGTe	MP120	DPN	DP210	DP450	DAOL	DACAB	D3P	DSTAY
26,75	1,61	-0,80	14,77	21,72	3,00	1,09	91,50	95,95
7	38	2	8	16	13	2	2	0,5



DEP

DECA

P%

iABCZg	PMm	PN	PD	PS	DAOL	DACAB	PSN	HP
21,39	-1,63	-0,59	5,73	8,15	2,479	2,983	42,28	73,63
1	9	1	2	3	1	1	1	1
2	-	2	19	-	8	2	7	0,1

BEZERRO NOME: 8804

PAI: REM LIVERPOOL GENÉTICA ADITIVA | **NASC:** AGO/25 | **SEXO:** F | **PESO:** 290



TOP

MGTe

17.89

24



DECA

P%

iABCZg

28.29

1

0,5



LOTE 29 INDIVIDUAL

EZJ 7746

NASC: 21/09/2023

PESO: 540 kg

PRENHEZ: GENETICO FIV DA EAO

PAI

REM ARMADOR

B6777 DA S.NICE

AGUITTA DA S.NICE | GRI B870

MÃE

AVALON MAT.

EZJ 4576

ESFERICA DA 3 E | EZJ 2737



DEP

TOP

MGTe	MP120	DPN	DP210	DP450	DAOL	DACAB	D3P	DSTAY
29,33	7,89	0,87	14,37	23,44	2,91	0,26	81,69	86,35
3	0,1	83	9	13	14	20	25	9



DEP

DECA

P%

iABCZg	PMm	PN	PD	PS	DAOL	DACAB	PSN	HP
26,98	7,55	0,36	9,11	17,84	2,602	2,889	54,15	56,61
1	1	8	1	1	1	1	1	1
0,5	0,1	-	5	5	7	2	0,1	2

BEZERRO NOME: 8801

PAI: GÊNESIS FIV FLOC | **NASC:** AGO/25 | **SEXO:** M | **PESO:** 370



TOP

MGTe

28.14

5



DECA

P%

iABCZg

31.25

1

0,1



LOTE 31 INDIVIDUAL

EZJ 8502

NASC: 09/10/2024

PESO: 526 kg

PRENHEZ: EURO FIV DA JACAMIM

PAI { QUARUP BONS
ESTORIL MAT.
 BARAVAH MAT. | RDM 9089

MÃE { DODGE MAT.
EZJ 6469
 3381 DA 3 E | EZJ 3381



	MGTe	MP120	DPN	DP210	DP450	DAOL	DACAB	D3P	DSTAY
DEP	28,66	4,08	0,86	16,26	29,61	3,77	0,96	82,78	86,27
TOP	4	6	83	5	5	8	3	21	9



	iABCZg	PMm	PN	PD	PS	DAOL	DACAB	PSN	HP
DEP	16,09	2,32	0,95	13,74	25,18	3,426	-0,191	30,93	39,29
DECA	1	2	10	1	1	1	6	5	4
P%	7	13	-	0,5	0,5	2	-	-	-



ZATTA

NELORE PREMIUM
1º LEILÃO DOADORAS

LEILOEIRA



TRANSMISSÃO



AVALIAÇÃO



AVALIAÇÃO Genômica

ASSESSORIAS



SEMENNORTE

IMAGENS



PATROCÍNIO

