

ETAPA MACHOS



25 DE ABRIL  
SÁBADO · 12h

\* HORÁRIO DE BRASÍLIA/DF

LEILÃO VIRTUAL

# EXCELÊNCIA

*Genética*

SB DA MATA



CATÁLOGO VIRTUAL

# MACHOS



25 DE ABRIL  
SÁBADO · 12h

\* HORÁRIO DE BRASÍLIA/DF

LEILÃO VIRTUAL

# EXCELÊNCIA

*Genética*  
SB DA MATA

## ETAPA MACHOS



CONDIÇÃO DE PAGAMENTO

**30 PARCELAS**  
(2+2+2+2+2+20 PARCELAS)

10% DE DESCONTO PARA PAGAMENTO A VISTA

REALIZAÇÃO:



LEILOEIRA:



43 3373.7077

TRANSMISSÃO:



RETRANSMISSÃO: .....



ASSESSORIA: .....



67 99909.3938



62 ??????????

# COMO ASSISTIR:



**CANAL DO  
CRIADOR**



**CANAL 197  
E 697**

**SKY®**

**CANAL 166**

**vivo TV**

**CANAL 591**

**PARABÓLICA DIGITAL**

Star One D2 (Canal do Criador Digital)  
Frequência 3973,50 Mhz - Symbol Rate 3333 - Polarização Vertical

**ON-LINE**  
APP/WEB

  
**LANCE RURAL**

  
**REMATE  
WEB**



Sandoval Bailão Fonseca Filho - Nelore SB da Mata

# GERALD SB DA MATA

RG: **SBFF 910** • NASC.: **18/07/2023** • **MACHO**



REM ARMADOR

**REM DHEEF**

REM ULÍCIA

**JAGUAR FIV RG**

ÉPICO RG

**4122 RG**

3230 RG

FERIADO OB

**ORNADO DO LEBLON**

CAINGA OB

**CERVEJA SB  
DA MATA**

\*\*\*

**OK1648**

\*\*\*

**Peso: 812 kg • CE: 41 cm**

Sandoval Bailão Fonseca Filho - Nelore SB da Mata

# GAVHIÃO SB DA MATA

**RG: SBFF 914 • NASC.: 18/07/2023 • MACHO**



ÉPICO RG

**HISTÓRICO RG**

3186 RG

**LEGADO FIV RG**

REM ARMADOR

**4720 FIV RG**

3713 RG

VENCIUS RG

**VICE GB**

QUERIDINHA GB

**DAMIANA SB  
DA MATA**

\*\*\*

**OK1662**

\*\*\*

**Peso: 822 kg • CE: 40 cm**

Sandoval Bailão Fonseca Filho - Nelore SB da Mata

# GABOR SB DA MATA

RG: **SBFF 1064** • NASC.: **23/10/2023** • **MACHO**



REM TORIXORÉU  
**REM ARMADOR**

REM RONDA

**JOCKER FIV RG**

PACOTE RG

**ALFA RG**

MEDALHA IX TE RG

VENCIUS RG  
**CONSÓRCIO RG**

VENTURA RG

**ALITA SB DA  
MATA**

\*\*\*  
**OK1486**

\*\*\*

**Peso: 804 kg • CE: 43 cm**

Sandoval Bailão Fonseca Filho - Nelore SB da Mata

# GUSMAN SB DA MATA

RG: **SBFF 1078** • NASC.: **29/10/2023** • **MACHO**



GABINETE IZ

**BACKUP**

AMAGDALA

**URANDIR DA  
CAR**

NAPOLITANO DA CAR

**RUANA DA CAR**

GAMELA FIV DA MAPA

FERIADO OB

**THOR OB**

CALHANDRA OB

**BETINNA SB  
DA MATA**

\*\*\*

**OK1333**

\*\*\*

**Peso: 766 kg • CE: 40 cm**

Sandoval Bailão Fonseca Filho - Nelore SB da Mata

# 1098 SB DA MATA

RG: **SBFF 1098** • NASC.: **10/12/2023** • **MACHO**



REM DHEEF

**JUMBO FIV RG**

4085 FIV RG

**6585 FIV RG**

HISTÓRICO RG

**5646 FIV RG**

4726 FIV RG

FERIADO OB

**ORNADO DO LEBLON**

CAINGA OB

**BRAHMA SB DA MATA**

\*\*\*

**NK3478**

\*\*\*

**Peso: 782 kg • CE: 39 cm**

Sandoval Bailão Fonseca Filho - Nelore SB da Mata

# HIP SB DA MATA

RG: **SBFF 1102** • NASC.: **20/12/2023** • **MACHO**



GUARABUÇU DA BACURI

**MAUÁ DA BACURI**

IPIÓCA DA BACURI

**QUARACÁ 34 DA BACURI**

QUARK COL.

**GÉRBERA DA BACURI**

BAC 1074

VENCIUS RG

**CONSÓRCIO RG**

VENTURA RG

**AGNES SB DA MATA**

\*\*\*

**OK1449**

\*\*\*

**Peso: 820 kg • CE: 40 cm**

Sandoval Bailão Fonseca Filho - Nelore SB da Mata

# GANASHE SB DA MATA

RG: **SBFF 1115** • NASC.: **15/11/2023** • **MACHO**



OFICIAL DA SM

**VENCIUS RG**

SINFONIA RG

**4677 FIV RG**

PACOTE RG

**AMOROSA RG**

JUVENTUDE III FIV RG

OFICIAL DA SM

**VENCIUS RG**

SINFONIA RG

**ANASTACIA  
SB DA MATA**

\*\*\*

**OK1768**

\*\*\*

**Peso: 760 kg • CE: 38 cm**

Sandoval Bailão Fonseca Filho - Nelore SB da Mata

# GERDAL SB DA MATA

RG: **SBFF 1125** • NASC.: **06/12/2023** • **MACHO**



REM TORIXORÉU

**REM ARMADOR**

REM RONDA

**JOCKER FIV RG**

PACOTE RG

**ALFA RG**

MEDALHA IX TE RG

FERIADO OB

**THOR OB**

CALHANDRA OB

**ADELINA SB  
DA MATA**

\*\*\*

**OK1778**

\*\*\*

**Peso: 810 kg • CE: 40 cm**

Sandoval Bailão Fonseca Filho - Nelore SB da Mata

# GOLDER SB DA MATA

RG: **SBFF 1128** • NASC.: **10/12/2023** • **MACHO**



REM TORIXORÉU

**REM ARMADOR**

REM RONDA

**JOCKER FIV RG**

PACOTE RG

**ALFA RG**

MEDALHA IX TE RG

OFICIAL DA SM

**VENCIUS RG**

SINFONIA RG

**APARADA SB  
DA MATA**

\*\*\*

**OK1490**

\*\*\*

**Peso: 800 kg • CE: 38 cm**

Sandoval Bailão Fonseca Filho - Nelore SB da Mata

# 1148 SB DA MATA

RG: **SBFF 1148** • NASC.: **01/12/2023** • **MACHO**



REM ARMADOR

**REM EL GUAPO**

REM VAICH

**5410 FIV RG**

VENCIUS RG

**DISCOTECA RG**

ANGRA RG

B9707 DA MN

**FALCON CAMPARINO**

SARAIVA DO JHV

**BILMA SB DA MATA**

\*\*\*

**OK1450**

\*\*\*

**Peso: 842 kg • CE: 37 cm**

Sandoval Bailão Fonseca Filho - Nelore SB da Mata

# GENCIUS SB DA MATA

RG: **SBFF 1158** • NASC.: **21/12/2023** • **MACHO**



VOLTAIRE TE JR DA RS

**OFICIAL DA SM**

GRAVADORA DA SM

**VENCIUS RG**

PACOTE RG

**SINFONIA RG**

LEGENDA RG

BITELO DS

**ÉPICO RG**

ACIMA RG

**ÁRTEMIS SB  
DA MATA**

\*\*\*

**OK1654**

\*\*\*

**Peso: 744 kg • CE: 39 cm**

Sandoval Bailão Fonseca Filho - Nelore SB da Mata

# GARRINCHA SB DA MATA

RG: **SBFF 1163** • NASC.: **25/12/2023** • **MACHO**



GUARABUÇU DA BACURI

**MAUÁ DA BACURI**

IPIÓCA DA BACURI

**QUARACÁ 34 DA  
BACURI**

QUARK COL.

**GÉRBERA DA BACURI**

BAC 1074

BITELO DS

**ÉPICO RG**

ACIMA RG

**ALEXANDRIA  
SB DA MATA**

\*\*\*

**OK1420**

\*\*\*

**Peso: 768 kg • CE: 37 cm**

Sandoval Bailão Fonseca Filho - Nelore SB da Mata

# IMITADOR SB DA MATA

RG: **SBFF 1241** • NASC.: **05/07/2024** • **MACHO**



REM TORIXORÉU  
**REM ARMADOR**

REM RONDA

**JOCKER FIV RG**

PACOTE RG

**ALFA RG**

MEDALHA IX TE RG

BITELO DS  
**ÉPICO RG**

ACIMA RG

**AMADORA  
SB DA MATA**

\*\*\*

**OK1691**

\*\*\*

**Peso: 668 kg • CE: 38 cm**

Sandoval Bailão Fonseca Filho - Nelore SB da Mata

# JOGADOR FIV SB DA MATA

RG: **SBFF 1563** • NASC.: **06/06/2024** • **MACHO**



ÉPICO RG

**HISTÓRICO RG**

3186 RG

**LENDÁRIO RG**

RASTAN MAT.

**4313 RG**

CIGARRA RG

GABINETE IZ

**BACKUP**

AMAGDALA

**THARA DA  
CAR**

NAPOLEÃO DA SM

**FLORISBELA DA CAR**

MANTES MB

**Peso: 714 kg • CE: 40 cm**  
**iABCZ: 15,04 • DECA: 1**

Sandoval Bailão Fonseca Filho - Nelore SB da Mata

# JUPITER FIV SB DA MATA

RG: **SBFF 1564** • NASC.: **08/06/2024** • **MACHO**



ÉPICO RG

**HISTÓRICO RG**

3186 RG

**LÍDER FIV RG**

REM USP

**4030 RG**

3345 FIV RG

7308/04 PO PERDIZES

**TRUCK DA ALO BRASIL**

2014 DA ALO BRASIL

**NAVIRAI**  
**16569-17**

FAROESTE TE DE NAVIRAI

**BARRILHA DE NAVIRAI**

ÓPERA DA SM

**Peso: 700 kg • CE: 41 cm**  
**iABCZ: 12,39 • DECA: 2**

Sandoval Bailão Fonseca Filho - Nelore SB da Mata

# JOGO CERTO FIV SB DA MATA

RG: **SBFF 1565** • NASC.: **09/06/2024** • **MACHO**



ÉPICO RG

**HISTÓRICO RG**

3186 RG

**LÍDER FIV RG**

REM USP

**4030 RG**

3345 FIV RG

REM TORIXORÉU

**REM ARMADOR**

REM RONDA

**EXPLANADA FIV  
CAMPARINO**

MARAJÓ CAMPARINO

**BATALHA CAMPARINO**

JHVM 11116 CAMPARINO

**Peso: 652 kg • CE: 37 cm**  
**iABCZ: 20,75 • DECA: 1**

Sandoval Bailão Fonseca Filho - Nelore SB da Mata

# JORNADOR SB DA MATA

RG: **SBFF 1576** • NASC.: **29/07/2024** • **MACHO**



GALANTE DO PARANÁ

**FERIADO OB**

CINQUENTA HL

**ORNADO DO  
LEBLON**

ACHEGO OB

**CAINGA OB**

DARAH OB

REM TORIXORÉU

**REM ARMADOR**

REM RONDA

**4857 RG**

VENCIUS RG

**3192 RG**

URNA RG

**Peso: 662 kg • CE: 41 cm**  
**iABCZ: 10,2 • DECA: 2**

Sandoval Bailão Fonseca Filho - Nelore SB da Mata

# CLENT SB DA MATA

RG: **SBFF 1578** • NASC.: **02/08/2024** • **MACHO**



HUNO DA MN

**CAMPEÃO DA MN**

D1342 DA MN

**MAGAIVER FIV  
ANGICO**

CARTUCHO DO MBA

**AGRA FIV ANGICO**

SANTISTA TE ANGICO

GLORIOSO DA CEDRO NM

**JALES DA CEDRO NM**

GLAMOUROSA DA CEDRO NM

**CARMERINDA  
SB DA MATA**

ÉPICO RG

**ASTUTA SB DA MATA**

DZ1720

**Peso: 668 kg • CE: 42 cm**

Sandoval Bailão Fonseca Filho - Nelore SB da Mata

# COMBO SB DA MATA

RG: **SBFF 1551** • NASC.: **03/08/2024** • **MACHO**



REM TORIXORÉU  
**REM ARMADOR**

REM RONDA

**JOCKER FIV RG**

PACOTE RG

**ALFA RG**

MEDALHA IX TE RG

OFICIAL DA SM

**VENCIUS RG**

SINFONIA RG

**CINEMATOFRÁFICA  
SB DA MATA**

\*\*\*

**OK1321**

\*\*\*

**Peso: 706 kg • CE: 35 cm**

Sandoval Bailão Fonseca Filho - Nelore SB da Mata

# TUCSON FIV SB DA MATA

RG: **SBFF 1589** • NASC.: **15/08/2024** • **MACHO**



GALANTE DO PARANÁ

**FERIADO OB**

CINQUENTA HL

**ORNADO DO  
LEBLON**

ACHEGO OB

**CAINGA OB**

DARAH OB

REM TORIXORÉU

**REM ARMADOR**

REM RONDA

**4857 RG**

VENCIUS RG

**3192 RG**

URNA RG

**Peso: 708 kg • CE: 39 cm**

Sandoval Bailão Fonseca Filho - Nelore SB da Mata

# JANIO SB DA MATA

RG: **SBFF 1690** • NASC.: **05/11/2024** • **MACHO**



BITELO DS

**ÉPICO RG**

ACIMA RG

**JURADO FIV RG**

VENCIUS RG

**3192 RG**

URNA RG

GLORIOSO DA CEDRO NM

**JALES DA CEDRO NM**

GLAMOUROSA DA CEDRO NM

**CANIA SB DA MATA**

CONSÓRCIO RG

**ARCA SB DA MATA**

OK1788

**Peso: 620 kg • CE: 37 cm**

Sandoval Bailão Fonseca Filho - Nelore SB da Mata

# JALEL SB DA MATA

RG: **SBFF 1902** • NASC.: **20/11/2024** • **MACHO**



ÉPICO RG

**HISTÓRICO RG**

3186 RG

**LEGADO FIV RG**

REM ARMADOR

**4720 FIV RG**

3713 RG

BITELO DS

**ÉPICO RG**

ACIMA RG

**ALIRIA SB DA MATA**

\*\*\*

**OK1615**

\*\*\*

**Peso: 718 kg • CE: 36 cm**  
**iABCZ: 11,29 • DECA: 2**

Sandoval Bailão Fonseca Filho - Nelore SB da Mata



# INTEL SB DA MATA

RG: **SBFF 1336** • NASC.: **02/09/2024** • MACHO

REM TORIXORÉU

**REM ARMADOR**

REM RONDA

**QUARRIE FIV COL.**

QUARK COL.

**HARONA COL.**

EMPOLGA COL.

OFICIAL DA SM

**VENCIUS RG**

SINFONIA RG

**ENSEADA SB DA MATA**

\*\*\*

**OK1685**

\*\*\*

**Peso: 560 kg • CE: 32 cm**

# MANDRAK FIV SB DA MATA

RG: **SBFF 1618** • NASC.: **07/11/2024** • MACHO

MAJOR CAMPARINO

**COMANDANTE FIV CAMPARINO**

MOQUECA DO JHV

**MARECHAL FIV CAMPARINO**

CAMPEÃO DA MN

**ASSESORA FIV CAMPARINO**

JHVM 9478 CAMPARINO

REM TORIXORÉU

**REM ARMADOR**

REM RONDA

**4857 RG**

VENCIUS RG

**3192 RG**

URNA RG

**Peso: 530 kg • CE: 33 cm**  
**iABCZ: 14,09 • DECA: 1**

Sandoval Bailão Fonseca Filho - Nelore SB da Mata

# BARUC FIV SB DA MATA

**RG: SBFF 1603 • NASC.: 28/10/2024 • MACHO**



CUBANINHO DA STA

**DRUSO DA CA**

REGATA DA STA

**FUTURO FIV V3**

REM ARMADOR

**5510 DE NAVIRAÍ**

NEGREIRA DE NAVIRAÍ

CUBANO

**GOLIAS DA STA**

SELARIA DA STA

**ENCRENCA FIV  
GC DA SL**

SUGAN DA CA

**CAROL**

GUAVIRA

**Peso: 530 kg • CE: 35 cm**

Sandoval Bailão Fonseca Filho - Nelore SB da Mata

# ZAYON FIV SB DA MATA

**RG: SBFF 1598 • NASC.: 27/10/2024 • MACHO**



CUBANINHO DA STA

**DRUSO DA CA**

REGATA DA STA

**FUTURO FIV V3**

REM ARMADOR

**5510 DE NAVIRAÍ**

NEGREIRA DE NAVIRAÍ

CUBANO

**GOLIAS DA STA**

SELARIA DA STA

**ENCRENCA FIV GC  
DA SL**

SUGAN DA CA

**CAROL**

GUAVIRA

**Peso: 574 kg • CE: 33 cm**

Sandoval Bailão Fonseca Filho - Nelore SB da Mata

# WINDOW FIV SB DA MATA

**RG: SBFF 1614 • NASC.: 03/11/2024 • MACHO**



CUBANINHO DA STA

**DRUSO DA CA**

REGATA DA STA

**FUTURO FIV V3**

REM ARMADOR

**5510 DE NAVIRAÍ**

NEGREIRA DE NAVIRAÍ

CUBANO

**GOLIAS DA STA**

SELARIA DA STA

**ENCRENCA FIV GC  
DA SL**

SUGAN DA CA

**CAROL**

GUAVIRA

**Peso: 500 kg • CE: 32 cm**

Sandoval Bailão Fonseca Filho - Nelore SB da Mata

# GENUÍNO SB DA MATA

**RG: SBFF 1131 • NASC.: 10/12/2023 • MACHO**



REM TORIXORÉU  
**REM ARMADOR**  
REM RONDA

**DIVISOR FIV V3**

GALANTE L.CANÇADO  
**LAJOTA FIV L.CANÇADO**  
TRAMA DA L.CANÇADO

LAÇADOR FIV L.CANÇADO  
**BANNER FIV V3**  
LAJOTA FIV L.CANÇADO

**BENINA SB DA MATA**

\*\*\*  
**OK1719**  
\*\*\*

**Peso: 724 kg • CE: 37 cm**

Sandoval Bailão Fonseca Filho - Nelore SB da Mata

# JOKAR SB DA MATA

RG: **SBFF 1295** • NASC.: **22/09/2024** • **MACHO**



REM DHEEF

**JUMBO FIV RG**

4085 FIV RG

**7099 FIV RG**

HISTÓRICO RG

**5630 FIV RG**

4720 FIV RG

MAUÁ DA BACURI

**QUARACÁ 34 DA BACURI**

GÉRBERA DA BACURI

**FALHA SB DA MATA**

BANNER FIV V3

**BHALADA SB DA MATA**

OK1623

**Peso: 572 kg • CE: 41 cm**  
**iABCZ: 12,93 • DECA: 2**

Sandoval Bailão Fonseca Filho - Nelore SB da Mata

# JATO SB DA MATA

**RG: SBFF 1435 • NASC.: 29/07/2024 • MACHO**



LAÇADOR FIV L.CANÇADO

**BANNER FIV V3**

LAJOTA FIV L.CANÇADO

**IMPACTO FIV V3**

EMISSÁRIO L.CANÇADO

**LAMBONA L.CANÇADO**

RAJA DA CAFÉ

TAJU DE GARÇA

**BADEJO FIV GC DA SL**

HIALITA LAMU

**CANJA SB DA MATA**

ÉPICO RG

**ANA SB DA MATA**

OK1456

**Peso: 494 kg • CE: 34 cm**

Sandoval Bailão Fonseca Filho - Nelore SB da Mata

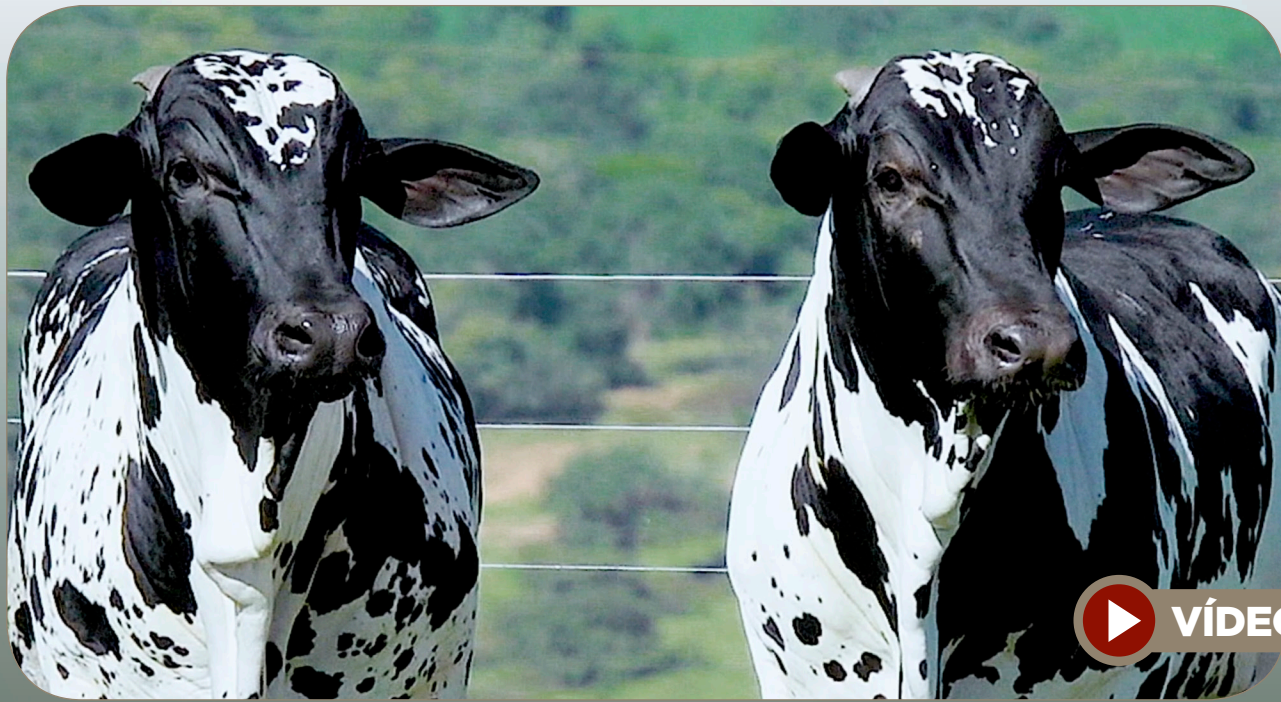

# DRAKE FIV SB DA MATA

RG: **SBFF 1607** • NASC.: **31/10/2024** • MACHO

TAJU DE GARÇA

**BADEJO FIV GC DA SL**

FILLAH L.CANÇADO

**MIL FIV GC DA SL**

HOLTER L.CANÇADO

**DINÂMICA GC DA SL**

IAIÁ L.CANÇADO

PEIXXE DA CAFÉ

**HOLTER L.CANÇADO**

TESOURA DA CAFÉ

**DANIELLA GC DA SL**

BITELO DA SS

**ANGRA FIV GC DA SL**

SAVANA DA CAFÉ

**Peso: 522 kg • CE: 36 cm**

# LANCASTER FIV SB DA MATA

RG: **SBFF 1611** • NASC.: **30/10/2024** • MACHO

TAJU DE GARÇA

**BADEJO FIV GC DA SL**

FILLAH L.CANÇADO

**MIL FIV GC DA SL**

HOLTER L.CANÇADO

**DINÂMICA GC DA SL**

IAIÁ L.CANÇADO

PEIXXE DA CAFÉ

**HOLTER L.CANÇADO**

TESOURA DA CAFÉ

**DANIELLA GC DA SL**

BITELO DA SS

**ANGRA FIV GC DA SL**

SAVANA DA CAFÉ

**Peso: 480 kg • CE: 37 cm**

Fazenda Coqueiro

# DELEGADO TE DA SJ

RG: **AQMS 3940** • NASC.: **24/09/2022** • **MACHO**



LUDY DE GARÇA

**TAJU DE GARÇA**

ESFERA

**BADEJO FIV GC  
DA SL**

PEIXXE DA CAFÉ

**FILLAH L.CANÇADO**

RAPADURA DA CAFÉ

RAMBO DA MN

**PINTOR FIV L.CANÇADO**

SALINA DA CAFÉ

**56 DA ROSA NAVES**

FAJARDO DA GB

**IKAZIAN DA FVC**

EDICE DA PROGNE

**Peso: 804 kg • CE: 40 cm**

Fazenda Coqueiro

# BRANDO TE DA SJ

RG: **AQMS 3943** • NASC.: **24/09/2022** • **MACHO**



LUDY DE GARÇA

**TAJU DE GARÇA**

ESFERA

**BADEJO FIV GC  
DA SL**

PEIXXE DA CAFÉ

**FILLAH L.CANÇADO**

RAPADURA DA CAFÉ

RAMBO DA MN

**PINTOR FIV L.CANÇADO**

SALINA DA CAFÉ

**56 DA ROSA NAVES**

FAJARDO DA GB

**IKAZIAN DA FVC**

EDICE DA PROGNE

**Peso: 750 kg • CE: 39 cm**

Flamboyant Agropecuária

# TITAN DA LOUZ

RG: **LOUZ 9445** • NASC.: **17/12/2023** • **MACHO**



OFICIAL DA SM

**VENCIUS RG**

SINFONIA RG

**ADÉLIO DA LOUZ**

JERU FIV DO BRUMADO

**SANKARA DA LOUZ**

ACATAIA DA LOUZ

REM USP

**MAJOR CAMPARINO**

JHVM 8558 CAMPARINO

**ENCANTADA DA LOUZ**

COLONO

**PANESHA DA ARCA**

DECRETA DA ARCA

**Peso: 984 kg • CE: 41 cm**



25 DE ABRIL  
SÁBADO · 12h

\* HORÁRIO DE BRASÍLIA/DF

LEILÃO VIRTUAL

# EXCELÊNCIA

*Genética*  
SB DA MATA

CONDIÇÃO DE PAGAMENTO

**30 PARCELAS**  
(2+2+2+2+2+20 PARCELAS)

10% DE DESCONTO PARA PAGAMENTO A VISTA

REALIZAÇÃO:



LEILOEIRA:



43 3373.7077

TRANSMISSÃO:



RETRANSMISSÃO:



ASSESSORIA:



67 99909.3938



62 ??????????

RETRANSMISSÃO:



VÍDEOS:



67 99659.2261

AGÊNCIA:



67 99983.5113