



05 DE ABRIL
DOMINGO • 09h

* HORÁRIO DE BRASÍLIA/DF

LEILÃO



F A Z E N D A
SÃO LOURENÇO



CATÁLOGO VIRTUAL

ETA
FÊMEAS

05 DE ABRIL
DOMINGO • 09h

* HORÁRIO DE BRASÍLIA/DF

LEILÃO

CANAL RURAL



F A Z E N D A
SÃO LOURENÇO

100 TOUROS

NELORE E NELORE MOCHO E NELORE PINTADO PO

200 FÊMEAS

NELORE E NELORE MOCHO PO

CONDIÇÃO DE PAGAMENTO:

30 PARCELAS

[2+2+2+2+2+2+18 PARCELAS]

12% DE DESCONTO
PARA PAGAMENTO À VISTA

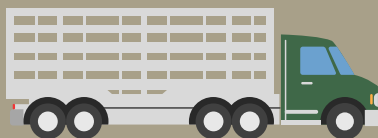

FRETE GRÁTIS*
PARA TODO O BRASIL

CONSULTE CONDIÇÕES PARA SUA REGIÃO

ANIMAIS
SEGURADOS



ANIMAIS
SEGURADOS

05 DE ABRIL
DOMINGO • 09h

* HORÁRIO DE BRASÍLIA/DF

LEILÃO



F A Z E N D A
SÃO LOURENÇO

NELORE

LOTE 74 ao 108

NELORE MOCHO

LOTE 109 ao 116

VACAS PARIDAS

LOTE 117 ao 132

NELORE PINTADO

LOTE 133 ao 169

REALIZAÇÃO:



REALIZAÇÃO:



(43) 3373.7077

TRANSMISSÃO:



ASSESSORIA:



RETRANSMISSÃO:



ANIMAIS SEGURADOS:



Geraldo de Souza Carvalho Jr - Fazenda São Lourenço

10014 GC DA SL

RG: **GSC 10014** • NASC.: **14/09/2023** • **FÊMEA**



REM ARMADOR

FORD FIV CAMPARINO

JHVM 11330 FIV CAMPARINO

B5823 FIV DA S.NICE

7962 GC DA SL

CINCINNATI FIV GC DA SL

Peso: 488 kg

iABCZ	DECA	PN-EDg		PD-EDg		PA-EDg		PS-EDg		PM-EMg		TMDg		IPPg		STAYg		PE-365g		AOLg		ACABg		MARg	
		DEP	DECA	DEP	DECA	DEP	DECA	DEP	DECA	DEP	DECA	DEP	DECA	DEP	DECA	DEP	DECA	DEP	DECA	DEP	DECA	DEP	DECA	DEP	DECA
16,75	1	0,14	6	5,68	2	9,04	2	11,19	2	1,68	2	-19,90	1	51,72	1	0,900	1	42,61	1	3,372	1	0,131	5	-0,30	7

PRENHE | B4549 FIV DA EAO | EAO B 4549
P.P.: DE 25/10/2026 ATÉ 04/12/2026
iABCZ(ventre): 21,93 • DECA: 1

Geraldo de Souza Carvalho Jr - Fazenda São Lourenço

10363 GC DA SL

RG: **GSC 10363** • NASC.: **09/01/2024** • **FÊMEA**



REM GLADIADOR GEN.ADT

FOSTER DA ARZ

DISCOTECA DA ARZ

REM HERMOSO FIV GEN.ADT

2937P DA CLR

KAIS DA CLR

Peso: 485 kg

iABCZ	DECA	PN-EDg		PD-EDg		PA-EDg		PS-EDg		PM-EMg		TMDg		IPPg		STAYg		PE-365g		AOLg		ACABg		MARg	
		DEP	DECA	DEP	DECA	DEP	DECA	DEP	DECA	DEP	DECA	DEP	DECA	DEP	DECA	DEP	DECA	DEP	DECA	DEP	DECA	DEP	DECA	DEP	DECA
30,15	1	0,49	9	14,16	1	24,22	1	29,97	1	3,66	1	-24,08	1	55,79	1	1,819	1	4,718	1	4,341	1	3,181	1	2,43	1

PRENHE | B4549 FIV DA EAO | EAO B 4549
P.P.: DE 13/09/2026 ATÉ 23/10/2026
iABCZ(ventre): 28,63 • DECA: 1

Geraldo de Souza Carvalho Jr - Fazenda São Lourenço

10241 GC DA SL

RG: **GSC 10241** • NASC.: **09/12/2023** • **FÊMEA**



REM ESPIÃO 007

ARTIGO DA S.NICE

B7868 FIV DA S.NICE

TUPI GC DA SL

8019 GC DA SL

VIVARA FIV GC DA SL

Peso: 492 kg

iABCZ	DECA	PN-EDg		PD-EDg		PA-EDg		PS-EDg		PM-EMg		TMDg		IPPg		STAYg		PE-365g		AOLg		ACABg		MARg	
		DEP	DECA	DEP	DECA	DEP	DECA	DEP	DECA	DEP	DECA	DEP	DECA	DEP	DECA	DEP	DECA	DEP	DECA	DEP	DECA	DEP	DECA	DEP	DECA
14,09	1	0,15	6	6,49	2	11,47	1	14,80	1	-0,30	7	-13,34	2	45,09	2	0,796	1	38,32	2	2,250	1	2,513	1	1,07	2

PRENHE | NAVIRAI 20931-21 | CSCN 20931
 P.P.: DE 25/10/2026 ATÉ 04/12/2026
 iABCZ(ventre): 20,44 • DECA: 1

Geraldo de Souza Carvalho Jr - Fazenda São Lourenço

10251 GC DA SL

RG: **GSC 10251** • NASC.: **01/11/2023** • **FÊMEA**



REM DANUT

LUCK FIV KATISPERA

05 FIV LA KATISPERA

REM ARMADOR

TECLA DA BEABISA

OKA DA BEABISA

Peso: 636 kg

iABCZ	DECA	PN-EDg		PD-EDg		PA-EDg		PS-EDg		PM-EMg		TMDg		IPPg		STAYg		PE-365g		AOLg		ACABg		MARg	
		DEP	DECA	DEP	DECA	DEP	DECA	DEP	DECA	DEP	DECA	DEP	DECA	DEP	DECA	DEP	DECA	DEP	DECA	DEP	DECA	DEP	DECA	DEP	DECA
20,02	1	0,48	9	13,09	1	19,89	1	25,66	1	1,75	2	-17,97	1	44,37	2	1,000	1	48,46	1	3,373	1	0,479	4	0,77	2

PRENHE | D8 DA EAO | EAO B 4051
P.P.: DE 18/07/2026 ATÉ 27/08/2026
iABCZ(ventre): 23,15 • DECA: 1

Geraldo de Souza Carvalho Jr - Fazenda São Lourenço

9205 GC DA SL

RG: **GSC 9205** • NASC.: **14/10/2022** • **FÊMEA**



URÂNIO DA EAO

BAYER DA EAO

4610 DA EAO

CORONEL FIV CAMPARINO

DESSA GC DA SL

GITHY GC DA SL

Peso: 646 kg

iABCZ	DECA	PN-EDg		PD-EDg		PA-EDg		PS-EDg		PM-EMg		TMDg		IPPg		STAYg		PE-365g		AOLg		ACABg		MARg	
		DEP	DECA	DEP	DECA	DEP	DECA	DEP	DECA	DEP	DECA	DEP	DECA	DEP	DECA	DEP	DECA	DEP	DECA	DEP	DECA	DEP	DECA	DEP	DECA
19,76	1	0,29	7	8,09	1	10,56	2	14,31	1	0,38	5	-11,40	3	59,05	1	0,921	1	36,87	2	2,299	1	2,432	1	1,11	2

PRENHE | D 50 DA ALO BRASIL | MNS 10509
 P.P.: DE 13/09/2026 ATÉ 23/10/2026
 iABCZ(ventre): 23,75 • DECA: 1

Geraldo de Souza Carvalho Jr - Fazenda São Lourenço

9650 GC DA SL

RG: **GSC 9650** • NASC.: **05/06/2023** • **FÊMEA**



REM USP

CAPITÃO DA ÁGUA FRIA

JG-7036 DA ÁGUA FRIA

REM TORIXORÉU

2783 DA PACAEMBU

IMBELE BONSUCESSO

Peso: 629 kg

iABCZ	DECA	PN-EDg		PD-EDg		PA-EDg		PS-EDg		PM-EMg		TMDg		IPPg		STAYg		PE-365g		AOLg		ACABg		MARg	
		DEP	DECA	DEP	DECA	DEP	DECA	DEP	DECA	DEP	DECA	DEP	DECA	DEP	DECA	DEP	DECA	DEP	DECA	DEP	DECA	DEP	DECA	DEP	DECA
17,32	1	-0,03	4	5,88	2	12,44	1	18,03	1	4,32	1	-14,99	2	45,01	2	0,802	1	43,37	1	2,442	1	1,686	1	0,39	4

PRENHE | DELTA DA EAO | EAO B 4545
P.P.: DE 02/09/2026 ATÉ 12/10/2026
iABCZ(ventre): 24,58 • DECA: 1

Geraldo de Souza Carvalho Jr - Fazenda São Lourenço

**9701 GC DA SL****RG: GSC 9701 • NASC.: 14/07/2023 • FÊMEA**

NEHRU MAT.

TNT

7322 FIV GC DA SL**7707 GC DA SL**

2691 DA PACAEMBU

CHILENA GC DA SL

Peso: 562 kg**iABCZ: 11,12 • DECA: 2**

PRENHE | GRAFITE FIV GUADALUPE | FGP A 1608

P.P.: DE 02/09/2026 ATÉ 12/10/2026

iABCZ(ventre): 22,5 • DECA: 1

9718 GC DA SL**RG: GSC 9718 • NASC.: 18/07/2023 • FÊMEA**

QUARUP BONSUCESSO

NAVARRO DE NAVIRAÍ

ESTORIL MAT.**6674 GC DA SL**

BARAVAH MAT.

INDRAKANTA

Peso: 558 kg**iABCZ: 8,35 • DECA: 3**

PRENHE | B4549 FIV DA EAO | EAO B 4549

P.P.: DE 25/10/2026 ATÉ 04/12/2026

iABCZ(ventre): 17,73 • DECA: 1

10017 GC DA SL**RG: GSC 10017 • NASC.: 01/09/2023 • FÊMEA**

REM ARMADOR

TALAR MAT.

FORD FIV CAMPARINO**8006 GC DA SL**

JHVM 11330 FIV CAMPARINO

QUASSIA FIV GC DA SL

Peso: 550 kg**iABCZ: 12,96 • DECA: 2**

PRENHE | B4549 FIV DA EAO | EAO B 4549

P.P.: DE 02/09/2026 ATÉ 12/10/2026

iABCZ(ventre): 19,77 • DECA: 1

Geraldo de Souza Carvalho Jr - Fazenda São Lourenço

**9902 GC DA SL****RG: GSC 9902 • NASC.: 12/09/2023 • FÊMEA**

REM ARMADOR

BEIJING DE NAVIRAÍ

FORD FIV CAMPARINO**VAARA GC DA SL**

JHVM 11330 FIV CAMPARINO

EMBAIXADORA M DA SD

Peso: 599 kg**iABCZ: 12,42 • DECA: 2**

PRENHE | B4549 FIV DA EAO | EAO B 4549

P.P.: DE 13/09/2026 ATÉ 23/10/2026

iABCZ(ventre): 19,77 • DECA: 1

9691 GC DA SL**RG: GSC 9691 • NASC.: 13/07/2023 • FÊMEA**

REM ARMADOR

ITU RIFA

COMBOIO FIV DA S.NICE**MINIANA DA PACAEMBU**

B4987 FIV DA S.NICE

REVEZA IB

Peso: 669 kg**iABCZ: 10,74 • DECA: 2**

PRENHE | D8 DA EAO | EAO B 4051

P.P.: DE 02/09/2026 ATÉ 12/10/2026

iABCZ(ventre): 18,51 • DECA: 1

9720 GC DA SL**RG: GSC 9720 • NASC.: 18/07/2023 • FÊMEA**

RAMBO DA MN

POKER DA BEABISA

SUMARÉ FIV GC DA SL**7009 GC DA SL**

VIOLA FIV FAZENDA FC

SOBERANA GC DA SL

Peso: 584 kg**iABCZ: 5,41 • DECA: 4**

PRENHE | DELTA DA EAO | EAO B 4545

P.P.: DE 02/09/2026 ATÉ 12/10/2026

iABCZ(ventre): 18,63 • DECA: 1

Geraldo de Souza Carvalho Jr - Fazenda São Lourenço

**10079 GC DA SL**RG: GSC 10079 • FÊMEA
NASC.: 11/10/2023

REM ARMADOR

CAMPEÃO DA MN

REM DULLDOG**FAMA GC DA SL**

REM URIRI

VARANDIA

Peso: 516 kg**iABCZ: 13,92 • DECA: 1**

PRENHE | B4549 FIV DA EAO | EAO B 4549

P.P.: DE 02/09/2026 ATÉ 12/10/2026

iABCZ(ventre): 20,52 • DECA: 1

10342 GC DA SLRG: GSC 10342 • FÊMEA
NASC.: 22/11/2023

CAMPEÃO DA MN

TREINADOR DO RA

ZODÍACO FIV DA JACAMIM**JPP4024 DO RA**

ITÁLIA FIV DA JACAMIM

CALUMATA DO RA

Peso: 522 kg**iABCZ: 9,54 • DECA: 3**

PRENHE | 6048 KATISPERA | KAT 6048

P.P.: DE 25/10/2026 ATÉ 04/12/2026

iABCZ(ventre): 23,07 • DECA: 1

9640 GC DA SLRG: GSC 9640 • FÊMEA
NASC.: 05/06/2023

REM ARMADOR

FENÔMENO FIV CAMPARINO

B6777 DA S.NICE**DESIGNER GC DA SL**

AGUITTA DA S.NICE

SARAIBA FIV GC DA SL

Peso: 613 kg**iABCZ: 12 • DECA: 2**

PRENHE | B4549 FIV DA EAO | EAO B 4549

P.P.: DE 25/10/2026 ATÉ 04/12/2026

iABCZ(ventre): 19,56 • DECA: 1

10181 GC DA SLRG: GSC 10181 • FÊMEA
NASC.: 18/11/2023

REM GLADIADOR GEN.ADT

JHEMUM FIV IPÊ OURO

CRISTÓVÃO DA BEABISA**VAIVAI GC DA SL**

XENAGIA DA BEABISA

LUANA II GC DA SL

Peso: 590 kg**iABCZ: 7,35 • DECA: 3**

PRENHE | NAVIRAI 20931-21 | CSCN 20931

P.P.: DE 13/09/2026 ATÉ 23/10/2026

iABCZ(ventre): 17,07 • DECA: 1

9639 GC DA SLRG: GSC 9639 • FÊMEA
NASC.: 05/06/2023

REM ARMADOR

JAMANTA DA MN

B6777 DA S.NICE**CACHOLA GC DA SL**

AGUITTA DA S.NICE

GADELHA FIV DA 3R

Peso: 591 kg**iABCZ: 13,82 • DECA: 1**

PRENHE | D8 DA EAO | EAO B 4051

P.P.: DE 18/07/2026 ATÉ 27/08/2026

iABCZ(ventre): 20,05 • DECA: 1

Geraldo de Souza Carvalho Jr - Fazenda São Lourenço

**9913 GC DA SL**RG: GSC 9913 • FÊMEA
NASC.: 19/09/2023

REM ARMADOR

BRADO S.MARINA

FORD FIV CAMPARINO**FAVORITA GC DA SL**

JHVM 11330 FIV CAMPARINO

VIVADA J.GALERA

Peso: 521 kg**iABCZ: 17,45 • DECA: 1**

PRENHE | NAVIRAI 20931-21 | CSCN 20931

P.P.: DE 25/10/2026 ATÉ 04/12/2026

iABCZ(ventre): 22,12 • DECA: 1

9824 GC DA SLRG: GSC 9824 • FÊMEA
NASC.: 07/08/2023

QUARUP BONSUCESSO

GARIMPEIRO DA AT

ESTORIL MAT.**TABA FIV GC DA SL**

BARAVAH MAT.

HATASH TE DA PET.

Peso: 547 kg**iABCZ: 10,25 • DECA: 2**

PRENHE | NAVIRAI 20931-21 | CSCN 20931

P.P.: DE 13/09/2026 ATÉ 23/10/2026

iABCZ(ventre): 18,52 • DECA: 1

10236 GC DA SLRG: GSC 10236 • FÊMEA
NASC.: 18/12/2023

REM ARMADOR

URICO FIV MATA VELHA

REM FOGUINHO**5249 DA IPB**

REM CREMOSHA

IMUNIDADE XVI IPB

Peso: 512 kg**iABCZ: 11,52 • DECA: 2**

PRENHE | B4549 FIV DA EAO | EAO B 4549

P.P.: DE 25/10/2026 ATÉ 04/12/2026

iABCZ(ventre): 19,32 • DECA: 1

10278 GC DA SLRG: GSC 10278 • FÊMEA
NASC.: 23/11/2023

RUBAIAH MAT.

APELO OB

URANO 90 DA BEABISA**TIJOLETA GC DA SL**

MANCHA MAT.

ITAÚNA GC DA SL

Peso: 494 kg**iABCZ: 6,11 • DECA: 4**

PRENHE | D8 DA EAO | EAO B 4051

P.P.: DE 02/09/2026 ATÉ 12/10/2026

iABCZ(ventre): 16,2 • DECA: 1

10179 GC DA SLRG: GSC 10179 • FÊMEA
NASC.: 22/11/2023

QUARUP BONSUCESSO

BITELO DA SS

CAJAMAR DA BEABISA**PRIMA FIV GC DA SL**

679 FIV DA TERRA BRAVA

NEOGRAFIA TE MRA

Peso: 528 kg**iABCZ: 10,85 • DECA: 2**

PRENHE | B4549 FIV DA EAO | EAO B 4549

P.P.: DE 25/10/2026 ATÉ 04/12/2026

iABCZ(ventre): 19,63 • DECA: 1

Geraldo de Souza Carvalho Jr - Fazenda São Lourenço

**10290 GC DA SL**RG: GSC 10290 • FÊMEA
NASC.: 27/11/2023

REM ARMADOR

JABRIEL FIV DE NAVIRAÍ

COMBOIO FIV DA S.NICE**FAROFEIRA GC DA SL**

B4987 FIV DA S.NICE

TAMILA GC DA SL

Peso: 525 kg**iABCZ: 12,15 • DECA: 2**

PRENHE | NAVIRAI 20931-21 | CSCN 20931

P.P.: DE 25/10/2026 ATÉ 04/12/2026

iABCZ(ventre): 19,47 • DECA: 1

10281 GC DA SLRG: GSC 10281 • FÊMEA
NASC.: 04/11/2023

QUARUP BONSUCESSO

REM F22 FIV

CASTANHAL DA BEABISA**DHARA FIV GENY**

XAMILE DA BEABISA

BIRMA FIV ACFN

Peso: 457 kg**iABCZ: 2,13 • DECA: 6**

PRENHE | D8 DA EAO | EAO B 4051

P.P.: DE 02/09/2026 ATÉ 12/10/2026

iABCZ(ventre): 14,21 • DECA: 1

10205 GC DA SLRG: GSC 10205 • FÊMEA
NASC.: 09/12/2023

QUARUP BONSUCESSO

REM DHEEF

CASTANHAL DA BEABISA**DESTREZA GC DA SL**

XAMILE DA BEABISA

AVANTI

Peso: 493 kg**iABCZ: 13,04 • DECA: 2**

PRENHE | B4549 FIV DA EAO | EAO B 4549

P.P.: DE 13/09/2026 ATÉ 23/10/2026

iABCZ(ventre): 20,08 • DECA: 1

10340 GC DA SLRG: GSC 10340 • FÊMEA
NASC.: 23/11/2023

CAMPEÃO DA MN

UAPITI DA AT

ZODÍACO FIV DA JACAMIM**AMÁLIA DO RA**

ITÁLIA FIV DA JACAMIM

CALMAN DO RA

Peso: 487 kg**iABCZ: 8,74 • DECA: 3**

PRENHE | B4549 FIV DA EAO | EAO B 4549

P.P.: DE 25/10/2026 ATÉ 04/12/2026

iABCZ(ventre): 17,93 • DECA: 1

Geraldo de Souza Carvalho Jr - Fazenda São Lourenço

**10056 GC DA SL**RG: GSC 10056 • FÊMEA
NASC.: 30/09/2023

REM DANUT

JABRIEL FIV DE NAVIRAÍ

INVENCÍVEL DA HORA**BADALADA GC DA SL**

2272 DA HORA

RAPA FIV GC DA SL

Peso: 464 kg**iABCZ: 7,64 • DECA: 3**

PRENHE | B4549 FIV DA EAO | EAO B 4549

P.P.: DE 02/09/2026 ATÉ 12/10/2026

iABCZ(ventre): 5,75 • DECA: 4

10041 GC DA SLRG: GSC 10041 • FÊMEA
NASC.: 26/10/2023

TAJ FIV DE NAVIRAÍ

BITELO DS

NAVIRAÍ ARJUN**2714 DA PACAEMBU**

853 FIV DE NAVIRAÍ

JEQUITI DA PACAEMBU

Peso: 471 kg**iABCZ: 15,1 • DECA: 1**

PRENHE | B4549 FIV DA EAO | EAO B 4549

P.P.: DE 25/10/2026 ATÉ 04/12/2026

iABCZ(ventre): 21,11 • DECA: 1

10160 GC DA SLRG: GSC 10160 • FÊMEA
NASC.: 19/10/2023

RUBAIAH MAT.

CAMPEÃO DA MN

URANO 90 DA BEABISA**C6002 TG**

MANCHA MAT.

B479 TG

Peso: 486 kg**iABCZ: 13,5 • DECA: 2**

PRENHE | D8 DA EAO | EAO B 4051

P.P.: DE 02/09/2026 ATÉ 12/10/2026

iABCZ(ventre): 19,89 • DECA: 1

10168 GC DA SLRG: GSC 10168 • FÊMEA
NASC.: 26/10/2023

TAJ FIV DE NAVIRAÍ

HOST DA S.LUCAS

NAVIRAÍ ARJUN**110 DA RECOMEÇO**

853 FIV DE NAVIRAÍ

C4286 TG

Peso: 468 kg**iABCZ: 13,3 • DECA: 2**

PRENHE | NAVIRAI 20931-21 | CSCN 20931

P.P.: DE 13/09/2026 ATÉ 23/10/2026

iABCZ(ventre): 20,05 • DECA: 1

10172 GC DA SLRG: GSC 10172 • FÊMEA
NASC.: 10/10/2023

REM GLADIADOR GEN.ADT

FADEL TE CRUZ ALTA

CRISTÓVÃO DA BEABISA**PANTURRILHA IB**

XENAGIA DA BEABISA

JALADA IB

Peso: 519 kg**iABCZ: 4,34 • DECA: 5**

PRENHE | NAVIRAI 20931-21 | CSCN 20931

P.P.: DE 25/10/2026 ATÉ 04/12/2026

iABCZ(ventre): 15,57 • DECA: 1

Geraldo de Souza Carvalho Jr - Fazenda São Lourenço

**9919 GC DA SL**RG: GSC 9919 • FÊMEA
NASC.: 13/09/2023

REM ARMADOR

HOLTER L.CANÇADO

B6777 DA S.NICE**BLITZ GC DA SL**

AGUITTA DA S.NICE

RUSCAIA GC DA SL

Peso: 544 kg**iABCZ: 8,98 • DECA: 3**

PRENHE | B4549 FIV DA EAO | EAO B 4549

P.P.: DE 25/10/2026 ATÉ 04/12/2026

iABCZ(ventre): 18,05 • DECA: 1

9696 GC DA SLRG: GSC 9696 • FÊMEA
NASC.: 14/07/2023

QUARUP BONSUCESSO

SANSÃO DE CV

ESTORIL MAT.**2796 DA PACAEMBU**

BARAVAH MAT.

RONTIA IB

Peso: 598 kg**iABCZ: 15,88 • DECA: 1**

PRENHE | NAVIRAI 20931-21 | CSCN 20931

P.P.: DE 25/10/2026 ATÉ 04/12/2026

iABCZ(ventre): 21,34 • DECA: 1

9611 GC DA SLRG: GSC 9611 • FÊMEA
NASC.: 19/04/2023

COMANDANTE FIV CAMPARINO

CONSÓRCIO RG

MARECHAL FIV CAMPARINO**2297 DA PACAEMBU**

ASSESORA FIV CAMPARINO

OLMEIRA IB

Peso: 632 kg**iABCZ: 5,39 • DECA: 4**

PRENHE | NAVIRAI 20931-21 | CSCN 20931

P.P.: DE 25/10/2026 ATÉ 04/12/2026

iABCZ(ventre): 16,09 • DECA: 1

9591 FIV GC DA SLRG: GSC 9591 • FÊMEA
NASC.: 27/03/2023

TRUCK DA ALO BRASIL

REM F22 FIV

URI DE NAVIRAI**DHARA FIV GENY**

951 FIV DE NAVIRAI

BIRMA FIV ACFN

Peso: 665 kg**iABCZ: 10,75 • DECA: 2**

PRENHE | NAVIRAI 20931-21 | CSCN 20931

P.P.: DE 25/10/2026 ATÉ 04/12/2026

iABCZ(ventre): 18,77 • DECA: 1

Geraldo de Souza Carvalho Jr - Fazenda São Lourenço

**9977 GC DA SL****RG: GSC 9977 • NASC.: 05/09/2023 • FÊMEA**

REM DANUT

ARTILHEIRO FVC

INVENCÍVEL DA HORA**7644 GC DA SL**

2272 DA HORA

RILAPURA IB

Peso: 517 kg**iABCZ: 12,87 • DECA: 2**

PRENHE | NAVIRAI 20931-21 | CSCN 20931

P.P.: DE 13/09/2026 ATÉ 23/10/2026

iABCZ(ventre): 19,83 • DECA: 1

10128 GC DA SL**RG: GSC 10128 • NASC.: 16/10/2023 • FÊMEA**

REM ARMADOR

JABRIEL FIV DE NAVIRAI

BELO J.MACHADO**7123 GC DA SL**

XAMONIX J.MACHADO

ANHUMA GC DA SL

Peso: 478 kg**iABCZ: 15,18 • DECA: 1**

PRENHE | B4549 FIV DA EAO | EAO B 4549

P.P.: DE 25/10/2026 ATÉ 04/12/2026

iABCZ(ventre): 21,15 • DECA: 1

10198 GC DA SL**RG: GSC 10198 • NASC.: 10/12/2023 • FÊMEA**

OURADO DO IZ

REM CALDONEGRO

4606 FIV DA TERRA BRAVA**6634 FIV GC DA SL**

2909 FIV DA TERRA BRAVA

RHONA DA BEABISA

Peso: 473 kg**iABCZ: 17,46 • DECA: 1**

PRENHE | B4549 FIV DA EAO | EAO B 4549

P.P.: DE 25/10/2026 ATÉ 04/12/2026

iABCZ(ventre): 22,29 • DECA: 1

Geraldo de Souza Carvalho Jr - Fazenda São Lourenço

**10058 GC DA SL****RG: GSC 10058 • NASC.: 23/10/2023 • FÊMEA**

REM ARMADOR

JÚPITER FIV GC DA SL

BELO J.MACHADO**RITIENE GC DA SL**

XAMONIX J.MACHADO

2059 DA IPB

Peso: 443 kg**iABCZ: 10,82 • DECA: 2**

PRENHE | 3272 FC CACHOEIRAO | FCCH 3272

P.P.: DE 18/07/2026 ATÉ 27/08/2026

iABCZ(ventre): 22,71 • DECA: 1

9834 GC DA SL**RG: GSC 9834 • NASC.: 11/08/2023 • FÊMEA**

NEHRU MAT.

CORUMBÁ MAT.

7322 FIV GC DA SL**7762 GC DA SL**

2691 DA PACAEMBU

DELICADA FIV GC DA SL

Peso: 500 kg**iABCZ: 10,92 • DECA: 2**

PRENHE | NAVIRAI 20931-21 | CSCN 20931

P.P.: DE 13/09/2026 ATÉ 23/10/2026

iABCZ(ventre): 18,86 • DECA: 1

10298 GC DA SL**RG: GSC 10298 • NASC.: 18/11/2023 • FÊMEA**

REM ATOLO

BITELO DS

3214 DA TERRA BRAVA**6801 FIV GC DA SL**

1217 FIV DA TERRA BRAVA

RELVA DA TRADIÇÃO

Peso: 459 kg**iABCZ: 9,34 • DECA: 3**

PRENHE | 6048 KATISPERA | KAT 6048

P.P.: DE 25/10/2026 ATÉ 04/12/2026

iABCZ(ventre): 22,97 • DECA: 1

Geraldo de Souza Carvalho Jr - Fazenda São Lourenço

**10071 GC DA SL**RG: GSC 10071 • FÊMEA
NASC.: 10/10/2023

COMANDANTE FIV CAMPARINO

BEIJING DE NAVIRAÍ

MARECHAL FIV CAMPARINO**VITAMINA GC DA SL**

ASSESORA FIV CAMPARINO

MOITA GC DA SL

Peso: 495 kg**iABCZ: 6,45 • DECA: 4**

PRENHE | B4549 FIV DA EAO | EAO B 4549

P.P.: DE 02/09/2026 ATÉ 12/10/2026

iABCZ(ventre): 16,78 • DECA: 1

10267 GC DA SLRG: GSC 10267 • FÊMEA
NASC.: 22/11/2023

TRUCK DA ALO BRASIL

BARÉM JL DA BAMA

URI DE NAVIRAÍ**2918 DA PACAEMBU**

951 FIV DE NAVIRAÍ

FARAD DA BONSUCESSO

Peso: 442 kg**iABCZ: 11,1 • DECA: 2**

PRENHE | DELTA DA EAO | EAO B 4545

P.P.: DE 02/09/2026 ATÉ 12/10/2026

iABCZ(ventre): 21,47 • DECA: 1

9784 GC DA SLRG: GSC 9784 • FÊMEA
NASC.: 28/07/2023

NEHRU MAT.

OFICIAL DA SM

7322 FIV GC DA SL**7170 GC DA SL**

2691 DA PACAEMBU

ITHANIH GC DA SL

Peso: 506 kg**iABCZ: 4,83 • DECA: 4**

PRENHE | B4549 FIV DA EAO | EAO B 4549

P.P.: DE 13/09/2026 ATÉ 23/10/2026

iABCZ(ventre): 15,97 • DECA: 1

2702 GC DA SLRG: GSCA 2702 • FÊMEA
NASC.: 01/12/2023

JHAGUAR DA CA

CAMPEÃO DA MN

JAGUAR MARCA CF**6492 FIV GC DA SL**

8837 MARCA CF

ATRIZ FIV GC DA SL

Peso: 477 kg

PRENHE | B4549 FIV DA EAO | EAO B 4549

P.P.: DE 02/09/2026 ATÉ 12/10/2026

iABCZ(ventre): 14,57 • DECA: 1

Geraldo de Souza Carvalho Jr - Fazenda São Lourenço

10735 GC DA SL

RG: **GSC 10735** • NASC.: **17/10/2024** • **FÊMEA**



REM GLADIADOR GEN.ADT

ROLEX FIV TERRA BRAVA

2321 FIV DA TERRA BRAVA

SUCCESSOR DA BEABISA

DILZA DA BEABISA

XAYANE DA BEABISA

Peso: 426 kg

iABCZ	DECA	PN-EDg		PD-EDg		PA-EDg		PS-EDg		PM-EMg		TMDg		IPPg		STAYg		PE-365g		AOLg		ACABg		MARg	
		DEP	DECA	DEP	DECA	DEP	DECA	DEP	DECA	DEP	DECA	DEP	DECA	DEP	DECA	DEP	DECA	DEP	DECA	DEP	DECA	DEP	DECA	DEP	DECA
22,05	1	0,61	10	9,37	1	16,47	1	21,56	1	2,03	2	-17,99	1	50,95	1	0,795	1	43,37	1	4,830	1	2,973	1	1,03	2

Geraldo de Souza Carvalho Jr - Fazenda São Lourenço

10773 GC DA SL

RG: **GSC 10773** • NASC.: **28/10/2024** • **FÊMEA**



REM GALO GEN.ADT

REM JATOBÁ GEN.ADT

REM DIARAMA

REM HERMOSO FIV GEN.ADT

9421 FIV GC DA SL

6493 FIV GC DA SL

Peso: 361 kg

iABCZ	DECA	PN-EDg		PD-EDg		PA-EDg		PS-EDg		PM-EMg		TMDg		IPPg		STAYg		PE-365g		AOLg		ACABg		MARg	
		DEP	DECA	DEP	DECA	DEP	DECA	DEP	DECA	DEP	DECA	DEP	DECA	DEP	DECA	DEP	DECA	DEP	DECA	DEP	DECA	DEP	DECA	DEP	DECA
24,89	1	-0,12	3	6,90	2	19,10	1	24,41	1	0,06	6	-25,89	1	57,21	1	1,722	1	47,51	1	3,553	1	4,170	1	1,68	1

Geraldo de Souza Carvalho Jr - Fazenda São Lourenço

10667 GC DA SL

RG: **GSC 10667** • NASC.: **29/09/2024** • **FÊMEA**



REM DANUT

LUCK FIV KATISPERA

05 FIV LA KATISPERA

REM ARMADOR

6471 FIV GC DA SL

MAHARASH IV GC DA SL

Peso: 431 kg

iABCZ	DECA	PN-EDg		PD-EDg		PA-EDg		PS-EDg		PM-EMg		TMDg		IPPg		STAYg		PE-365g		AOLg		ACABg		MARg	
		DEP	DECA	DEP	DECA	DEP	DECA	DEP	DECA	DEP	DECA	DEP	DECA	DEP	DECA	DEP	DECA	DEP	DECA	DEP	DECA	DEP	DECA	DEP	DECA
15,14	1	0,19	6	7,47	1	16,04	1	22,13	1	1,4	3	-15,96	2	40,21	3	0,992	1	44,94	1	2,917	1	0,625	4	0,20	5

Prenhe do do **BUGATTI NAVIRAÍ** | CSCN 20931 em 04/03/2026
 P.P.: DE 04/12/2026 ATÉ 13/01/2027
 iABCZ(ventre): 20,97 • DECA: 1

Geraldo de Souza Carvalho Jr - Fazenda São Lourenço

CASABLANCA FIV GC DA SL

RG: **GSCA 3412** • NASC.: **19/11/2024** • **FÊMEA**



BRASIL GC DA SL

MARROCOS FIV GC DA SL

AMORA MARCA CF

REM HERMOSO FIV GEN.ADT

TURBINADA 3 FIV GC DA SL

TURBINADA FIV GC DA SL

Peso: 443 kg

iABCZ	DECA	PN-EDg		PD-EDg		PA-EDg		PS-EDg		PM-EMg		TMDg		IPPg		STAYg		PE-365g		AOLg		ACABg		MARg	
		DEP	DECA	DEP	DECA	DEP	DECA	DEP	DECA	DEP	DECA	DEP	DECA	DEP	DECA	DEP	DECA	DEP	DECA	DEP	DECA	DEP	DECA	DEP	DECA
10,5	2	0,38	8	5,10	3	7,17	3	8,96	3	-0,18	6	-16,24	2	41,67	3	0,626	2	37,94	2	1,526	2	1,841	1	0,77	2

Geraldo de Souza Carvalho Jr - Fazenda São Lourenço

**10568 GC DA SL****RG: GSC 10568 • NASC.: 26/08/2024 • FÊMEA**

REM ESPIÃO 007

CAMPEÃO DA MN

DIPLOMATA DA AGRONOVA**DRAMA FIV GC DA SL**

BATOM DA AGRONOVA

VEDETA FIV GC DA SL

**Peso: 396 kg
iABCZ: 18,71 • DECA: 1****10567 GC DA SL****RG: GSC 10567 • NASC.: 26/08/2024 • FÊMEA**

QUARUP BONSUCESSO

REM USP

ESTORIL MAT.**6890 GC DA SL**

BARAVAH MAT.

VITAMINA GC DA SL

**Peso: 433 kg
iABCZ: 14,03 • DECA: 1**

Prenhe do do BUGATTI NAVIRAÍ | CSCN 20931 em 04/03/2026
 P.P.: DE 04/12/2026 ATÉ 13/01/2027
 iABCZ(ventre): 20,41 • DECA: 1

10888 GC DA SL**RG: GSC 10888 • NASC.: 23/11/2024 • FÊMEA**

BELO J.MACHADO

LAND ROVER DE NAVIRAÍ

CALIBUR DA BEABISA**ECONOMIA DA BEABISA**

VEDA DA BEABISA

SUÉCA DO GOLIAS

**Peso: 385 kg
iABCZ: 27,57 • DECA: 1**

Geraldo de Souza Carvalho Jr - Fazenda São Lourenço

**10809 GC DA SL**

RG: GSC 10809 • NASC.: 07/11/2024 • FÊMEA

REM ARMADOR

NEHRU MAT.

GUERREIRO DA HORA**VALSAR GC DA SL**

2128 TE DA HORA

FANNY 7 DA PARAGUAÇU

Peso: 363 kg
iABCZ: 20,16 • DECA: 1**10867 GC DA SL**

RG: GSC 10867 • NASC.: 16/11/2024 • FÊMEA

REM GLADIADOR GEN.ADT

CAMPEÃO DA MN

ROLEX FIV TERRA BRAVA**7320 FIV GC DA SL**

2321 FIV DA TERRA BRAVA

2780 DA PACAEMBU

Peso: 382 kg
iABCZ: 18,8 • DECA: 1**10540 GC DA SL**

RG: GSC 10540 • NASC.: 19/08/2024 • FÊMEA

QUARUP BONSUCESSO

TRUCK DA ALO BRASIL

ESTORIL MAT.**7187 GC DA SL**

BARAVAH MAT.

OLOIRA IB

Peso: 384 kg
iABCZ: 13,73 • DECA: 1

Geraldo de Souza Carvalho Jr - Fazenda São Lourenço

**10859 GC DA SL**RG: GSC 10859 • FÊMEA
NASC.: 13/11/2024

REM ARMADOR

HOST DA S.LUCAS

GUERREIRO DA HORA**110 DA RECOMEÇO**

2128 TE DA HORA

C4286 TG

Peso: 349 kg
iABCZ: 15,83 • DECA: 1**10752 GC DA SL**RG: GSC 10752 • FÊMEA
NASC.: 25/10/2024

NAVIRAÍ 13939-14

REM FRAQUE

NAVIRAÍ VIKING**6969 GC DA SL**

NAVIRAÍ 15500-16

TAFONA GC DA SL

Peso: 393 kg
iABCZ: 14,18 • DECA: 1Prenhe do do BUGATTI NAVIRAÍ | CSCN 20931 em 04/03/2026
P.P.: DE 04/12/2026 ATÉ 13/01/2027
iABCZ(ventre): 20,49 • DECA: 1**10825 GC DA SL**RG: GSC 10825 • FÊMEA
NASC.: 09/11/2024

REM GARANTIDO GEN.ADT

TROOPER DA ALO BRASIL

DEMOLIDOR FIV DA EAO**KORELLA FIV DA GAROUPA**

6180 FIV DA EAO

CACHOPA DA AGRONOVA

Peso: 360 kg
iABCZ: 26,59 • DECA: 1**10807 GC DA SL**RG: GSC 10807 • FÊMEA
NASC.: 07/11/2024

REM CALDONEGRO

CAMPEÃO DA MN

CONCEITO FIV DA S.NICE**7319 FIV GC DA SL**

B5973 FIV DA S.NICE

2780 DA PACAEMBU

Peso: 402 kg
iABCZ: 21,66 • DECA: 1**10858 GC DA SL**RG: GSC 10858 • FÊMEA
NASC.: 13/11/2024

CAMPEÃO DA MN

MUKESH FIV COL.

DURANGO FIV DA EAO**7543 GC DA SL**

6451 FIV DA EAO

BAILA GC DA SL

Peso: 390 kg
iABCZ: 16,19 • DECA: 1

Geraldo de Souza Carvalho Jr - Fazenda São Lourenço

**10763 GC DA SL****RG: GSC 10763 • NASC.: 25/10/2024 • FÊMEA**

REM ARMADOR

DENSO DS

GUERREIRO DA HORA**2678 DA PACAEMBU**

2128 TE DA HORA

FUNDA DA BONSUCESSO

**Peso: 433 kg
iABCZ: 16,1 • DECA: 1****10490 GC DA SL****RG: GSC 10490 • NASC.: 31/07/2024 • FÊMEA**

REM DANUT

SNAPPER DE NAVIRAÍ

LUCK FIV KATISPERA**8726 GC DA SL**

05 FIV LA KATISPERA

7153 GC DA SL

**Peso: 425 kg
iABCZ: 11,87 • DECA: 2**

Prenhe do do BUGATTI NAVIRAÍ | CSCN 20931 em 04/03/2026
 P.P.: DE 04/12/2026 ATÉ 13/01/2027
 iABCZ(ventre): 19,33 • DECA: 1

10545 GC DA SL**RG: GSC 10545 • NASC.: 22/08/2024 • FÊMEA**

NAVIRAÍ POLO

FARAÓ FIV FVC

TAJ FIV DE NAVIRAÍ**CARACAS GC DA SL**

NAÇÃO DE NAVIRAÍ

UIARA FIV GC DA SL

**Peso: 443 kg
iABCZ: 14,89 • DECA: 1**

Geraldo de Souza Carvalho Jr - Fazenda São Lourenço

**10885 GC DA SL**RG: GSC 10885 • FÊMEA
NASC.: 14/11/2024

CAMPEÃO DA MN

MUKESH FIV COL.

DURANGO FIV DA EAO**7533 GC DA SL**

6451 FIV DA EAO

BAIA GC DA SL

Peso: 359 kg
iABCZ: 17,1 • DECA: 1**10884 GC DA SL**RG: GSC 10884 • FÊMEA
NASC.: 14/11/2024

CAMPEÃO DA MN

MUKESH FIV COL.

DURANGO FIV DA EAO**7533 GC DA SL**

6451 FIV DA EAO

BAIA GC DA SL

Peso: 352 kg
iABCZ: 17,1 • DECA: 1**10951 GC DA SL**RG: GSC 10951 • FÊMEA
NASC.: 26/12/2024

REM ARMADOR

REM VOKOLO

FORD FIV CAMPARINO**2801 DA PACAEMBU**

JHVM 11330 FIV CAMPARINO

FARAD DA BONSUCESSO

Peso: 328 kg
iABCZ: 14 • DECA: 1**10954 GC DA SL**RG: GSC 10954 • FÊMEA
NASC.: 26/12/2024

TANU FIV DE NAVIRAI

REM ARMADOR

ÁTHILA DE NAVIRAI**2911 DA PACAEMBU**

217 FIV DE NAV.

FIRMEZA DA BONSUCESSO

Peso: 347 kg
iABCZ: 14,27 • DECA: 1

Geraldo de Souza Carvalho Jr - Fazenda São Lourenço

**10870 GC DA SL**RG: GSC 10870 • FÊMEA
NASC.: 16/11/2024

CAMPEÃO DA MN

NEHRU MAT.

DURANGO FIV DA EAO**8033 FIV GC DA SL**

6451 FIV DA EAO

2781 DA PACAEMBU

Peso: 364 kg
iABCZ: 19,82 • DECA: 1**10875 GC DA SL**RG: GSC 10875 • FÊMEA
NASC.: 16/11/2024

CAMPEÃO DA MN

3T ALÔ BRASIL

DURANGO FIV DA EAO**ZILENA DA BEABISA**

6451 FIV DA EAO

RAISCA DA BEABISA

Peso: 329 kg
iABCZ: 24,03 • DECA: 1**10965 GC DA SL**RG: GSC 10965 • FÊMEA
NASC.: 30/12/2024

CAMPEÃO DA MN

REM USP

DURANGO FIV DA EAO**COTA GC DA SL**

6451 FIV DA EAO

GRANFINA KITO

Peso: 326 kg
iABCZ: 15,33 • DECA: 1**10919 GC DA SL**RG: GSC 10919 • FÊMEA
NASC.: 11/12/2024

TANU FIV DE NAVIRAI

REM ARMADOR

ÁTHILA DE NAVIRAI**VIRALICA DA BEABISA**

217 FIV DE NAV.

POTIRA DA BEABISA

Peso: 327 kg
iABCZ: 15,55 • DECA: 1**10972 GC DA SL**RG: GSC 10972 • FÊMEA
NASC.: 01/03/2025

CAMPEÃO DA MN

CANADÁ MAT.

COLT FIV DA EAO**BULOVA FIV DA ALGODOEIRO**

64 DA EAO

GODIVA FIV VISUAL

Peso: 342 kg
iABCZ: 13,06 • DECA: 1

Geraldo de Souza Carvalho Jr - Fazenda São Lourenço

**10844 GC DA SL**RG: GSC 10844 • FÊMEA
NASC.: 11/11/2024

REM ARMADOR

MANDARIN MAT.

GUERREIRO DA HORA**CHILENA FIV GC DA SL**

2128 TE DA HORA

VALASH FIV GC DA SL

Peso: 383 kg
iABCZ: 14,05 • DECA: 1**10977 GC DA SL**RG: GSC 10977 • FÊMEA
NASC.: 06/03/2025

CAMPEÃO DA MN

REM ARMADOR

DURANGO FIV DA EAO**CATITA FIV GC DA SL**

6451 FIV DA EAO

VEDETA FIV GC DA SL

Peso: 322 kg
iABCZ: 21,96 • DECA: 1**10947 GC DA SL**RG: GSC 10947 • FÊMEA
NASC.: 26/12/2024

REM GLADIADOR GEN.ADT

RAÍ DA MN

B6404 FIV DA EAO**7376 GC DA SL**

4775 DA EAO

LUANA II GC DA SL

Peso: 349 kg
iABCZ: 21,48 • DECA: 1**10778 GC DA SL**RG: GSC 10778 • FÊMEA
NASC.: 28/10/2024

COMANDANTE FIV CAMPARINO

APELO OB

MARECHAL FIV CAMPARINO**TIJOLETA GC DA SL**

ASSESORA FIV CAMPARINO

ITAÚNA GC DA SL

Peso: 366 kg
iABCZ: 5,58 • DECA: 4**10939 GC DA SL**RG: GSC 10939 • FÊMEA
NASC.: 20/12/2024

TANU FIV DE NAVIRAI

TALAR MAT.

ÁTHILA DE NAVIRAI**8004 GC DA SL**

217 FIV DE NAV.

FAVA GC DA SL

Peso: 382 kg
iABCZ: 8,53 • DECA: 3

Geraldo de Souza Carvalho Jr - Fazenda São Lourenço

**10855 GC DA SL**RG: GSC 10855 • FÊMEA
NASC.: 13/11/2024

REM ARMADOR

TRUCK DA ALO BRASIL

COMBOIO FIV DA S.NICE**6903 GC DA SL**

B4987 FIV DA S.NICE

NEBRASKA IB

Peso: 369 kg
iABCZ: 17,63 • DECA: 1**10543 GC DA SL**RG: GSC 10543 • FÊMEA
NASC.: 22/08/2024

NAVIRAI POLO

REM F22 FIV

TAJ FIV DE NAVIRAI**6729 DA IPB**

NAÇÃO DE NAVIRAI

6088 DA IPB

Peso: 445 kg
iABCZ: 18,61 • DECA: 1Prenhe do do BUGATTI NAVIRAI | CSCN 20931 em 04/03/2026
P.P.: DE 04/12/2026 ATÉ 13/01/2027
iABCZ(ventre): 22,7 • DECA: 1**10812 GC DA SL**RG: GSC 10812 • FÊMEA
NASC.: 07/11/2024

REM GLADIADOR GEN.ADT

HARIOLO DA TRAD.

ROLEX FIV TERRA BRAVA**APARADA**

2321 FIV DA TERRA BRAVA

INDRAKANTA

Peso: 371 kg
iABCZ: 15,39 • DECA: 1Prenhe do do BUGATTI NAVIRAI | CSCN 20931 em 04/03/2026
P.P.: DE 04/12/2026 ATÉ 13/01/2027
iABCZ(ventre): 21,09 • DECA: 1**10832 GC DA SL**RG: GSC 10832 • FÊMEA
NASC.: 09/11/2024

REM ARMADOR

2496 DA PACAEMBU

GUERREIRO DA HORA**7739 GC DA SL**

2128 TE DA HORA

PANTOMINA IB

Peso: 409 kg
iABCZ: 13,89 • DECA: 1**10918 GC DA SL**RG: GSC 10918 • FÊMEA
NASC.: 11/12/2024

TANU FIV DE NAVIRAI

REM ARMADOR

ÁTHILA DE NAVIRAI**6639 FIV GC DA SL**

217 FIV DE NAV.

POMPEIA DA BEABISA

Peso: 377 kg
iABCZ: 14,64 • DECA: 1

Geraldo de Souza Carvalho Jr - Fazenda São Lourenço

**10915 GC DA SL**RG: GSC 10915 • FÊMEA
NASC.: 04/12/2024

REM GLADIADOR GEN.ADT

SNAPPER DE NAVIRAÍ

CACHAREL DA BEABISA**8265 GC DA SL**

RIENA DA BEABISA

BECA GC DA SL

Peso: 366 kg
iABCZ: 15,92 • DECA: 1**10609 GC DA SL**RG: GSC 10609 • FÊMEA
NASC.: 04/09/2024

REM DULLDOG

BITELO DS

REM GLADIADOR GEN.ADT**2739 DA PACAEMBU**

REM CARMESIN

OSCARINA DA XARAÉS

Peso: 361 kg
iABCZ: 17,12 • DECA: 1Inseminada do NAVIRAI 20931-2 | CSCN 20931 em 04/03/2026
P.P.: DE 04/12/2026 ATÉ 13/01/2027
iABCZ(ventre): 21,96 • DECA: 1**10931 GC DA SL**RG: GSC 10931 • FÊMEA
NASC.: 11/12/2024

TANU FIV DE NAVIRAÍ

REM TORIXORÉU

ÁTHILA DE NAVIRAÍ**VIVA DA BEABISA**

217 FIV DE NAV.

IOGA FIV DA BELA

Peso: 348 kg
iABCZ: 14,13 • DECA: 1**10959 GC DA SL**RG: GSC 10959 • FÊMEA
NASC.: 30/12/2024

REM ATOLO

REM ARMADOR

3214 DA TERRA BRAVA**6819 FIV GC DA SL**

1217 FIV DA TERRA BRAVA

RHONA DA BEABISA

Peso: 357 kg
iABCZ: 17,88 • DECA: 1**10851 GC DA SL**RG: GSC 10851 • FÊMEA
NASC.: 13/11/2024

REM GLADIADOR GEN.ADT

FEDERATIVO DO IZ

ROLEX FIV TERRA BRAVA**7255 GC DA SL**

2321 FIV DA TERRA BRAVA

2374 DA PACAEMBU

Peso: 371 kg
iABCZ: 14,67 • DECA: 1

Geraldo de Souza Carvalho Jr - Fazenda São Lourenço

**10963 GC DA SL**RG: GSC 10963 • FÊMEA
NASC.: 30/12/2024

REM ARMADOR

ABONO DA TRADIÇÃO

GUERREIRO DA HORA**2374 DA PACAEMBU**

2128 TE DA HORA

OURELA FIV IB

Peso: 300 kg
iABCZ: 12,73 • DECA: 2**10940 GC DA SL**RG: GSC 10940 • FÊMEA
NASC.: 20/12/2024

REM HERMOSO FIV GEN.ADT

DONATO DE NAVIRAÍ

GRAN RESERVA DA ARZ**ORTA GC DA SL**

ESPANHA DA ARZ

IMINÊNCIA J.E. COXIM

Peso: 336 kg
iABCZ: 18,81 • DECA: 1**10952 GC DA SL**RG: GSC 10952 • FÊMEA
NASC.: 26/12/2024

TANU FIV DE NAVIRAÍ

REM EL GUAPO

ÁTHILA DE NAVIRAÍ**7611 GC DA SL**

217 FIV DE NAV.

ORGANDI GC DA SL

Peso: 333 kg
iABCZ: 8,86 • DECA: 3**10961 GC DA SL**RG: GSC 10961 • FÊMEA
NASC.: 30/12/2024

CAMPEÃO DA MN

BITELO DA SS

DURANGO FIV DA EAO**QUARUBA FIV GC DA SL**

6451 FIV DA EAO

NAVIRAÍ J.GALERA

Peso: 303 kg
iABCZ: 11,29 • DECA: 2**10927 GC DA SL**RG: GSC 10927 • FÊMEA
NASC.: 11/12/2024

REM HERMOSO FIV GEN.ADT

PAVANAJ COL.

GRAN RESERVA DA ARZ**7361 GC DA SL**

ESPANHA DA ARZ

2399 DA PACAEMBU

Peso: 327 kg
iABCZ: 23,77 • DECA: 1

Geraldo de Souza Carvalho Jr - Fazenda São Lourenço

**10922 GC DA SL**RG: GSC 10922 • FÊMEA
NASC.: 11/12/2024

TANU FIV DE NAVIRAI

REM CABALLERO

ÁTHILA DE NAVIRAI**7263 GC DA SL**

217 FIV DE NAV.

BANDOLEIRA GC DA SL

Peso: 330 kg
iABCZ: 9,72 • DECA: 3**10909 GC DA SL**RG: GSC 10909 • FÊMEA
NASC.: 04/12/2024

TANU FIV DE NAVIRAI

TALAR MAT.

ÁTHILA DE NAVIRAI**6991 GC DA SL**

217 FIV DE NAV.

OKA DA BEABISA

Peso: 329 kg
iABCZ: 10,45 • DECA: 2**10964 GC DA SL**RG: GSC 10964 • FÊMEA
NASC.: 30/12/2024

GUAPO FIV CAMPARINO

SORTUDO GC DA SL

HANOVER FIV CAMPARINO**6585 GC DA SL**

DINASTIA FIV CAMPARINO

TABA FIV GC DA SL

Peso: 342 kg
iABCZ: 13,5 • DECA: 2**10677 GC DA SL**RG: GSC 10677 • FÊMEA
NASC.: 29/09/2024

COMANDANTE FIV CAMPARINO

MAJOR CAMPARINO

MARECHAL FIV CAMPARINO**6537 GC DA SL**

ASSESORA FIV CAMPARINO

CUPHEA

Peso: 376 kg
iABCZ: 12,07 • DECA: 2**10819 GC DA SL**RG: GSC 10819 • FÊMEA
NASC.: 07/11/2024

REM DIABLU

CISNE FIV DE NAVIRAI

GALAX FIV CAMPARINO**OCULTA GC DA SL**

JHVM 12660 FIV CAMPARINO

HORTELÃ GC DA SL

Peso: 382 kg
iABCZ: 5,83 • DECA: 4

Geraldo de Souza Carvalho Jr - Fazenda São Lourenço

**10899 GC DA SL**RG: GSC 10899 • FÊMEA
NASC.: 28/11/2024

CAMPEÃO DA MN

ABSOLUÍDO OB

DURANGO FIV DA EAO**ÉPOCA OB**

6451 FIV DA EAO

POMADA OB

Peso: 344 kg
iABCZ: 11,93 • DECA: 2**10722 GC DA SL**RG: GSC 10722 • FÊMEA
NASC.: 07/10/2024

QUARUP BONSUCESSO

REM HÓRUS GEN.ADT

LASTRO FIV KATISPERA**9321 GC DA SL**

05 FIV LA KATISPERA

ABSOLUTA GC DA SL

Peso: 370 kg
iABCZ: 19,16 • DECA: 1**10600 GC DA SL**RG: GSC 10600 • FÊMEA
NASC.: 29/08/2024

NAVIRAÍ 13939-14

PLAYBOY MAT.

NAVIRAÍ VIKING**BASEADA GC DA SL**

NAVIRAÍ 15500-16

SANFONA FIV GC DA SL

Peso: 380 kg
iABCZ: 9,17 • DECA: 3**10916 GC DA SL**RG: GSC 10916 • FÊMEA
NASC.: 11/12/2024

REM DIABLU

JAMANTA DA MN

GALAX FIV CAMPARINO**2535 DA PACAEMBU**

JHVM 12660 FIV CAMPARINO

DIVISORA TE DA BELA

Peso: 330 kg
iABCZ: 13,91 • DECA: 1

Geraldo de Souza Carvalho Jr - Fazenda São Lourenço

**10566 GC DA SL**RG: GSC 10566 • FÊMEA
NASC.: 26/08/2024

REM DULLDOG

BRADO S.MARINA

REM GLADIADOR GEN.ADT**SOVELA GC DA SL**

REM CARMESIN

ILUSÃO GC DA SL

Peso: 392 kg
iABCZ: 12,25 • DECA: 2**10593 GC DA SL**RG: GSC 10593 • FÊMEA
NASC.: 29/08/2024

REM DANUT

ATLAS DA TRADIÇÃO

V8 DE NAVIRAI**MODERNA DA PACAEMBU**

3342 DE NAVIRAI

OIANA IB

Peso: 410 kg
iABCZ: 10,19 • DECA: 2**10889 GC DA SL**RG: GSC 10889 • FÊMEA
NASC.: 23/11/2024

CAMPEÃO DA MN

LANDAU DA DI GENIO

DURANGO FIV DA EAO**CARDINI GC DA SL**

6451 FIV DA EAO

SAARA FIV GC DA SL

Peso: 394 kg
iABCZ: 13,96 • DECA: 1**10170 GC DA SL**RG: GSC 10170 • FÊMEA
NASC.: 20/10/2023

ÉPICO RG

DONATO DE NAVIRAI

HISTÓRICO RG**ORTA GC DA SL**

3186 RG

IMINÊNCIA J.E. COXIM

Peso: 452 kg
iABCZ: 3,42 • DECA: 5
PRENHE | 6048 KATISPERA | KAT 6048
P.P.: DE 25/10/2026 ATÉ 04/12/2026
iABCZ(ventre): 20,01 • DECA: 1**10550 GC DA SL**RG: GSC 10550 • FÊMEA
NASC.: 22/08/2024

RAÍ DA MN

B5823 FIV DA S.NICE

MÁXIMO DO MORRO**7834 GC DA SL**

18 LAJA

CAPELA GC DA SL

Peso: 378 kg
iABCZ: 16,67 • DECA: 1

Geraldo de Souza Carvalho Jr - Fazenda São Lourenço

**10928 GC DA SL**RG: GSC 10928 • FÊMEA
NASC.: 11/12/2024

TANU FIV DE NAVIRAÍ

FEDERATIVO DO IZ

ÁTHILA DE NAVIRAÍ**2727 DA PACAEMBU**

217 FIV DE NAV.

GANA BONSUCESSO

Peso: 384 kg
iABCZ: 14,93 • DECA: 1**10796 GC DA SL**RG: GSC 10796 • FÊMEA
NASC.: 04/11/2024

REM ARMADOR

BITELO DS

GUERREIRO DA HORA**6801 FIV GC DA SL**

2128 TE DA HORA

RELVA DA TRADIÇÃO

Peso: 358 kg
iABCZ: 13,92 • DECA: 1**10734 GC DA SL**RG: GSC 10734 • FÊMEA
NASC.: 17/10/2024

REM ARMADOR

C1781 DA MN

GUERREIRO DA HORA**JURITI DA PACAEMBU**

2128 TE DA HORA

116 DA XARAÉS

Peso: 379 kg
iABCZ: 13,67 • DECA: 2**10908 GC DA SL**RG: GSC 10908 • FÊMEA
NASC.: 04/12/2024

REM GALO GEN.ADT

VÊNUS FIV DE NAVIRAÍ

NERO DO MORRO**9514 GC DA SL**

18 LAJA

6991 GC DA SL

Peso: 354 kg
iABCZ: 22,56 • DECA: 1**10623 GC DA SL**RG: GSC 10623 • FÊMEA
NASC.: 13/09/2024

REM CALDONEGRO

REM HERMOSO FIV GEN.ADT

HÚNGARO FIV DA S.NICE**9273 GC DA SL**

B5974 FIV DA S.NICE

DESTREZA FIV GC DA SL

Peso: 375 kg
iABCZ: 19,79 • DECA: 1

Geraldo de Souza Carvalho Jr - Fazenda São Lourenço

**RIBANA FIV GC DA SL**RG: GSCA 3445 • FÊMEA
NASC.: 12/11/2024

TAJU DE GARÇA X IBIZA PINK

PEPPINNO DA CAFÉ x FISILOGIA L.CANÇADO

IBIZA FIV GORAN

RARIDADE FIV GC DA SL

Peso: 422 kg

ETERNITY FIV GC DA SLRG: GSCA 2882 • FÊMEA
NASC.: 20/06/2024

PINTOR FIV L.CANÇADO X TABELA DA CAFÉ

IMPACTO FIV V3 x CAROL FIV GC DA SL

FARISEU FIV V3

IBIZA FIV TERRA

Peso: 438 kg

ANASTASIA FIV GC DA SLRG: GSCA 2944 • FÊMEA
NASC.: 04/07/2024

PINTOR FIV L.CANÇADO X TABELA DA CAFÉ

BADEJO FIV GC DA SL x FISILOGIA L.CANÇADO

FARISEU FIV V3

GAFE FIV GC DA SL

Peso: 434 kg

IANKA FIV GC DA SLRG: GSCA 3260 • FÊMEA
NASC.: 01/10/2024

BADEJO FIV GC DA SL X DINÂMICA GC DA SL

URANO 90 DA BEABISA x FITA GC DA SL

MIL FIV GC DA SL

BALADA GC DA SL

Peso: 358 kg

SAMARITANA GC DA SLRG: GSCA 3040 • FÊMEA
NASC.: 10/09/2024

VUBACAN DA CA X VITRINE DA CA

PALADINO DO IVAÍ x CABOCLA FIV MARCA CF

HAJHIRBAM DA CA

NEJA1605 FIV V3

Peso: 382 kg

VICKY GC DA SLRG: GSCA 3036 • FÊMEA
NASC.: 06/09/2024

BADEJO FIV GC DA SL X DINÂMICA GC DA SL

PINTOR FIV L.CANÇADO x JUÍZA FIV GC DA SL

JIPE FIV GC DA SL

CHANNEL FIV GC DA SL

Peso: 381 kg

Geraldo de Souza Carvalho Jr - Fazenda São Lourenço

**10191 GC DA SL**RG: GSC 10191 • FÊMEA
NASC.: 16/12/2023

REM GLADIADOR GEN.ADT

VENCIOUS RG

CRISTÓVÃO DA BEABISA**2485 DA PACAEMBU**

XENAGIA DA BEABISA

LISBOETA IB

Peso: 523 kg**iABCZ: 12,55 • DECA: 2**PRENHE | 8016 FIV RG | RGM 8016
P.P.: DE 25/10/2026 ATÉ 04/12/2026
iABCZ(ventre): 19,44 • DECA: 1**10187 GC DA SL**RG: GSC 10187 • FÊMEA
NASC.: 18/11/2023

REM GLADIADOR GEN.ADT

BATUTA DA MN

CRISTÓVÃO DA BEABISA**JHVM 11590 CAMPARINO**

XENAGIA DA BEABISA

IABOTA TE DO JHV

Peso: 474 kg**iABCZ: 13,66 • DECA: 2**PRENHE | B4549 FIV DA EAO | EAO B 4549
P.P.: DE 02/09/2026 ATÉ 12/10/2026
iABCZ(ventre): 20,39 • DECA: 1**9785 GC DA SL**RG: GSC 9785 • FÊMEA
NASC.: 28/07/2023

HISTÓRICO RG

APACHE CAMPARINO

LÍDER FIV RG**BARGUILHA GC DA SL**

4030 RG

ROSETA GC DA SL

Peso: 532 kg**iABCZ: 7,27 • DECA: 3**PRENHE | B4549 FIV DA EAO | EAO B 4549
P.P.: DE 02/09/2026 ATÉ 12/10/2026
iABCZ(ventre): 5,57 • DECA: 4**9838 GC DA SL**RG: GSC 9838 • FÊMEA
NASC.: 16/08/2023

COMANDANTE FIV CAMPARINO

ITU RIFA

MARECHAL FIV CAMPARINO**2889 DA PACAEMBU**

ASSESORA FIV CAMPARINO

GLACIAL IB

Peso: 533 kg**iABCZ: 9,68 • DECA: 3**PRENHE | B4549 FIV DA EAO | EAO B 4549
P.P.: DE 02/09/2026 ATÉ 12/10/2026
iABCZ(ventre): 18,4 • DECA: 1**9698 GC DA SL**RG: GSC 9698 • FÊMEA
NASC.: 14/07/2023

HISTÓRICO RG

ABSOLÚIDO OB

LÍDER FIV RG**JHVM 13030 CAMPARINO**

4030 RG

JHVM 8065 CAMPARINO

Peso: 535 kg**iABCZ: 8,89 • DECA: 3**PRENHE | NAVIRAI 20931-21 | CSCN 20931
P.P.: DE 13/09/2026 ATÉ 23/10/2026
iABCZ(ventre): 16,81 • DECA: 1

Geraldo de Souza Carvalho Jr - Fazenda São Lourenço

**10212 GC DA SL**RG: GSC 10212 • FÊMEA
NASC.: 09/12/2023

COMANDANTE FIV CAMPARINO

FALCON CAMPARINO

MARECHAL FIV CAMPARINO**DISTINTA GC DA SL**

ASSESORA FIV CAMPARINO

TIGELA GC DA SL

Peso: 425 kg
iABCZ: 8 • DECA: 3PRENHE | D8 DA EAO | EAO B 4051
P.P.: DE 02/09/2026 ATÉ 12/10/2026
iABCZ(ventre): 17,14 • DECA: 1**10313 GC DA SL**RG: GSC 10313 • FÊMEA
NASC.: 27/11/2023

COMANDANTE FIV CAMPARINO

BRONZE CAMPARINO

MARECHAL FIV CAMPARINO**7437 GC DA SL**

ASSESORA FIV CAMPARINO

2063 DA PACAEMBU

Peso: 432 kg
iABCZ: 6,73 • DECA: 4PRENHE | DELTA DA EAO | EAO B 4545
P.P.: DE 02/09/2026 ATÉ 12/10/2026
iABCZ(ventre): 19,29 • DECA: 1**10138 GC DA SL**RG: GSC 10138 • FÊMEA
NASC.: 26/10/2023

COMANDANTE FIV CAMPARINO

COMANDANTE FIV CAMPARINO

MARECHAL FIV CAMPARINO**7517 GC DA SL**

ASSESORA FIV CAMPARINO

JHVM 12498 CAMPARINO

Peso: 408 kg
iABCZ: 8,56 • DECA: 3PRENHE | B4549 FIV DA EAO | EAO B 4549
P.P.: DE 02/09/2026 ATÉ 12/10/2026
iABCZ(ventre): 17,84 • DECA: 1**10129 GC DA SL**RG: GSC 10129 • FÊMEA
NASC.: 10/10/2023

COMANDANTE FIV CAMPARINO

RIMA FIV IQBAL 2

MARECHAL FIV CAMPARINO**7145 GC DA SL**

ASSESORA FIV CAMPARINO

VINHA GC DA SL

Peso: 465 kg
iABCZ: 10,93 • DECA: 2PRENHE | B4549 FIV DA EAO | EAO B 4549
P.P.: DE 13/09/2026 ATÉ 23/10/2026
iABCZ(ventre): 7,4 • DECA: 3**10362 GC DA SL**RG: GSC 10362 • FÊMEA
NASC.: 06/12/2023

TNT

FERIADO OB

INVICTUS TE DA HORA**CITARA OB**

3484 DA JHR

IBICARA OB

Peso: 396 kg
iABCZ: 9,24 • DECA: 3PRENHE | DELTA DA EAO | EAO B 4545
P.P.: DE 02/09/2026 ATÉ 12/10/2026
iABCZ(ventre): 6,37 • DECA: 4

Geraldo de Souza Carvalho Jr - Fazenda São Lourenço

**10288 GC DA SL**RG: GSC 10288 • FÊMEA
NASC.: 18/11/2023

RUBAIAH MAT.

MERCÚRIO

URANO 90 DA BEABISA**BAIANADA GC DA SL**

MANCHA MAT.

FIGURA GC DA SL

Peso: 460 kg**iABCZ: 3,25 • DECA: 5**

PRENHE | B4549 FIV DA EAO | EAO B 4549

P.P.: DE 02/09/2026 ATÉ 12/10/2026

iABCZ(ventre): 3,56 • DECA: 5

9949 GC DA SLRG: GSC 9949 • FÊMEA
NASC.: 26/08/2023

REM ARMADOR

CONSÓRCIO RG

FORD FIV CAMPARINO**2189 DA PACAEMBU**

JHVM 11330 FIV CAMPARINO

EPIFANIA

Peso: 502 kg**iABCZ: 11,78 • DECA: 2**

PRENHE | B4549 FIV DA EAO | EAO B 4549

P.P.: DE 13/09/2026 ATÉ 23/10/2026

iABCZ(ventre): 7,82 • DECA: 3

10036 GC DA SLRG: GSC 10036 • FÊMEA
NASC.: 13/10/2023

COMANDANTE FIV CAMPARINO

ÁGAPE DA LION

MARECHAL FIV CAMPARINO**MANCHA DA PACAEMBU**

ASSESORA FIV CAMPARINO

ORTEZA IB

Peso: 461 kg**iABCZ: 7,17 • DECA: 3**

PRENHE | 8016 FIV RG | RGM 8016

P.P.: DE 25/10/2026 ATÉ 04/12/2026

iABCZ(ventre): 16,75 • DECA: 1

10164 GC DA SLRG: GSC 10164 • FÊMEA
NASC.: 19/10/2023

TAJ FIV DE NAVIRAÍ

GAZEBO TE IB

NAVIRAÍ ARJUN**PALAIA IB**

853 FIV DE NAVIRAÍ

FAFÁ TE

Peso: 503 kg**iABCZ: 6,85 • DECA: 4**

PRENHE | 8016 FIV RG | RGM 8016

P.P.: DE 25/10/2026 ATÉ 04/12/2026

iABCZ(ventre): 16,59 • DECA: 1

Geraldo de Souza Carvalho Jr - Fazenda São Lourenço

**10039 GC DA SL**RG: GSC 10039 • FÊMEA
NASC.: 09/10/2023

COMANDANTE FIV CAMPARINO

CONSÓRCIO RG

MARECHAL FIV CAMPARINO**2494 DA PACAEMBU**

ASSESORA FIV CAMPARINO

LISBOETA IB

Peso: 476 kg**iABCZ: 10,65 • DECA: 3**

PRENHE | DELTA DA EAO | EAO B 4545

P.P.: DE 02/09/2026 ATÉ 12/10/2026

iABCZ(ventre): 21,25 • DECA: 1

10321 GC DA SLRG: GSC 10321 • FÊMEA
NASC.: 23/11/2023

COMANDANTE FIV CAMPARINO

FALCON CAMPARINO

MARECHAL FIV CAMPARINO**DIPLOMÁTICA GC DA SL**

ASSESORA FIV CAMPARINO

RAICA GC DA SL

Peso: 460 kg**iABCZ: 8,07 • DECA: 3**

PRENHE | 8016 FIV RG | RGM 8016

P.P.: DE 25/10/2026 ATÉ 04/12/2026

iABCZ(ventre): 17,2 • DECA: 1

10346 GC DA SLRG: GSC 10346 • FÊMEA
NASC.: 22/11/2023

ÉPICO RG

EVOLVENTE OB

HISTÓRICO RG**CORALIAN OB**

3186 RG

LOÇÃO OB

Peso: 469 kg**iABCZ: 3,88 • DECA: 5**

PRENHE | 8016 FIV RG | RGM 8016

P.P.: DE 25/10/2026 ATÉ 04/12/2026

iABCZ(ventre): 15,11 • DECA: 1

10194 GC DA SLRG: GSC 10194 • FÊMEA
NASC.: 15/12/2023

VENCIOUS RG

JAMANTA DA MN

TANQUE DA PACAEMBU**CAJUÍNA GC DA SL**

ABUMA

ALASCA FIV GC DA SL

Peso: 454 kg**iABCZ: 3,62 • DECA: 5**

PRENHE | 8016 FIV RG | RGM 8016

P.P.: DE 25/10/2026 ATÉ 04/12/2026

iABCZ(ventre): 14,98 • DECA: 1

LOTE

113

NELORE MOCHO

INDIVIDUAL / ANIMAL

Geraldo de Souza Carvalho Jr - Fazenda São Lourenço

9782 GC DA SL

RG: **GSC 9782** • NASC.: **28/07/2023** • **FÊMEA**



COMANDANTE FIV CAMPARINO

MARECHAL FIV CAMPARINO

ASSESORA FIV CAMPARINO

JURAMENTO GC DA SL

ANHUMAS GC DA SL

HARPIA FIV GC DA SL

Peso: 577 kg

iABCZ	DECA	PN-EDg		PD-EDg		PA-EDg		PS-EDg		PM-EMg		TMDg		IPPg		STAYg		PE-365g		AOLg		ACABg		MARg	
		DEP	DECA	DEP	DECA	DEP	DECA	DEP	DECA	DEP	DECA	DEP	DECA	DEP	DECA	DEP	DECA	DEP	DECA	DEP	DECA	DEP	DECA	DEP	DECA
8,86	3	0,15	6	2,47	5	4,57	4	4,23	5	2,21	2	-10,09	3	42,73	2	0,206	5	33,15	4	1,530	2	0,488	4	-0,26	7

PRENHE | NAVIRAI 20931-21 | CSCN 20931

P.P.: DE 13/09/2026 ATÉ 23/10/2026

iABCZ(ventre): 17,83 • DECA: 1

LOTE

114

NELORE MOCHO

INDIVIDUAL / ANIMAL

Geraldo de Souza Carvalho Jr - Fazenda São Lourenço

10946 GC DA SL

RG: GSC 10946 • NASC.: 26/12/2024 • FÊMEA



REM HERMOSO FIV GEN.ADT

GRAN RESERVA DA ARZ

ESPANHA DA ARZ

ABSOLUÍDO OB

BRASILANDIA OB

BANDA OB

Peso: 354 kg

iABCZ	DECA	PN-EDg		PD-EDg		PA-EDg		PS-EDg		PM-EMg		TMDg		IPPg		STAYg		PE-365g		AOLg		ACABg		MARg	
		DEP	DECA	DEP	DECA	DEP	DECA	DEP	DECA	DEP	DECA	DEP	DECA	DEP	DECA	DEP	DECA	DEP	DECA	DEP	DECA	DEP	DECA	DEP	DECA
22,6	1	0,06	5	8,28	1	17,69	1	22,95	1	5,69	1	-16,70	2	46,02	2	1,316	1	41,54	1	3,404	1	3,158	1	0,64	3

LOTE

115

NELORE MOCHO

INDIVIDUAL / ANIMAL

Geraldo de Souza Carvalho Jr - Fazenda São Lourenço

10496 GC DA SL

RG: GSC 10496 • NASC.: 01/08/2024 • FÊMEA



NAVIRAI POLO

TAJ FIV DE NAVIRAI

NAÇÃO DE NAVIRAI

FERIADO OB

SALOA OB

CUCA OB

Peso: 432 kg

iABCZ	DECA	PN-EDg		PD-EDg		PA-EDg		PS-EDg		PM-EMg		TMDg		IPPg		STAYg		PE-365g		AOLg		ACABg		MARg	
		DEP	DECA	DEP	DECA	DEP	DECA	DEP	DECA	DEP	DECA	DEP	DECA	DEP	DECA	DEP	DECA	DEP	DECA	DEP	DECA	DEP	DECA	DEP	DECA
7,57	3	0,72	10	6,07	2	9,57	2	12,02	2	0,45	5	-1	6	37,73	4	0,331	4	34,76	3	0,2	6	0,606	4	0,14	5

PRENHE | NAVIRAI 20931-21 | CSCN 20931
 P.P.: DE 04/12/2026 ATÉ 13/01/2027
 iABCZ(ventre): 17,18 • DECA: 1

Geraldo de Souza Carvalho Jr - Fazenda São Lourenço

**10882 GC DA SL****RG: GSC 10882 • NASC.: 20/11/2024 • FÊMEA**

REM GALO GEN.ADT

MARECHAL FIV CAMPARINO

NERO DO MORRO**9497 GC DA SL**

18 LAJA

JHVM 10015 CAMPARINO

Peso: 339 kg
iABCZ: 22,08 • DECA: 1**10879 GC DA SL****RG: GSC 10879 • NASC.: 20/11/2024 • FÊMEA**

COMANDANTE FIV CAMPARINO

FERRARI FIV GC DA SL

MARECHAL FIV CAMPARINO**7975 GC DA SL**

ASSESORA FIV CAMPARINO

3049 DA PACAEMBU

Peso: 309 kg
iABCZ: 9,87 • DECA: 2**10651 GC DA SL****RG: GSC 10651 • NASC.: 21/09/2024 • FÊMEA**

COMANDANTE FIV CAMPARINO

RAMBO DA MN

MARECHAL FIV CAMPARINO**JHVM 12686 FIV CAMPARINO**

ASSESORA FIV CAMPARINO

IMANÊNCIA DO JHV

Peso: 320 kg
iABCZ: 8,99 • DECA: 3

Geraldo de Souza Carvalho Jr - Fazenda São Lourenço

9019 GC DA SL

RG: GSC 9019 • NASC.: 22/08/2022 • FÊMEA



QUARUP BONSUCESSO

ESPARTANO MAT.

BARAVAH MAT.

JUBAI FIV GC DA SL

VERSÁTIL GC DA SL

FESTA FIV CS

Peso: 567 kg

iABCZ	DECA	PN-EDg		PD-EDg		PA-EDg		PS-EDg		PM-EMg		TMDg		IPPg		STAYg		PE-365g		AOLg		ACABg		MARg	
		DEP	DECA	DEP	DECA	DEP	DECA	DEP	DECA	DEP	DECA	DEP	DECA	DEP	DECA	DEP	DECA	DEP	DECA	DEP	DECA	DEP	DECA	DEP	DECA
17,86	1	0,67	10	11,13	1	18,71	1	22,67	1	0,99	4	-2,18	6	48,65	1	0,837	1	26,46	8	3,432	1	-0,367	7	0,20	5

PARIDA DE FÊMEA (GSC 11120) DO REM JAMANTA GENÉTICA ADITIVA. NASC.: 25/08/2025
(PESO CRIA: 252KG)
iABCZ(cria): 27,69 • DECA: 1

PRENHE | DIESEL FIV DA MAGDA | MAGD 3292
P.P.: DE 15/07/2026 ATÉ 24/08/2026
iABCZ(ventre): 24,76 • DECA: 1

Geraldo de Souza Carvalho Jr - Fazenda São Lourenço

9128 GC DA SL

RG: **GSC 9128** • NASC.: **23/09/2022** • **FÊMEA**



REM TORIXORÉU

REM ARMADOR

REM RONDA

TRUCK DA ALO BRASIL

6903 GC DA SL

NEBRASKA IB

Peso: 559 kg

iABCZ	DECA	PN-EDg		PD-EDg		PA-EDg		PS-EDg		PM-EMg		TMDg		IPPg		STAYg		PE-365g		AOLg		ACABg		MARg	
		DEP	DECA	DEP	DECA	DEP	DECA	DEP	DECA	DEP	DECA	DEP	DECA	DEP	DECA	DEP	DECA	DEP	DECA	DEP	DECA	DEP	DECA	DEP	DECA
29,35	1	-0,15	3	8,17	1	15,01	1	18,69	1	4,10	1	-28,25	1	70,29	1	0,701	1	50,63	1	1,817	2	4,226	1	2,14	1

PARIDA DE MACHO (GSC 11130) DO ATHILA DE NAVIRAI. NASC.: 25/08/25 (PESO CRIA: 232KG)
iABCZ(cria): 19,64 • DECA: 1

PRENHE | APOLO FIV DE NAVIRAI | CSCC 7058
P.P.: DE 15/07/2026 ATÉ 24/08/2026
iABCZ(ventre): 27,46 • DECA: 1

Geraldo de Souza Carvalho Jr - Fazenda São Lourenço

8607 GC DA SL

RG: **GSC 8607** • NASC.: **03/10/2021** • **FÊMEA**



SHERLOCK MAT.

SHELL FIV DE NAVIRAÍ

NAVIRAÍ FIV 13890-14

REM ARMADOR

6820 FIV GC DA SL

RHONA DA BEABISA

Peso: 556 kg

iABCZ	DECA	PN-EDg		PD-EDg		PA-EDg		PS-EDg		PM-EMg		TMDg		IPPg		STAYg		PE-365g		AOLg		ACABg		MARg	
		DEP	DECA	DEP	DECA	DEP	DECA	DEP	DECA	DEP	DECA	DEP	DECA	DEP	DECA	DEP	DECA	DEP	DECA	DEP	DECA	DEP	DECA	DEP	DECA
19,29	1	0,36	8	10,85	1	14,32	1	17,34	1	0,96	4	-24,05	1	49,58	1	1,173	1	42,33	1	2,213	1	1,135	2	0,14	5

PARIDA DE MACHO (GSC 11105) DO LANDROVER DA XARAES. NASC.: 14/08/25 (PESO CRIA: 241KG)
iABCZ(cria): 32,23 • DECA: 1

PRENHE | DIESEL FIV DA MAGDA | MGD 3292
P.P.: DE 02/09/2026 ATÉ 12/10/2026
iABCZ(ventre): 25,48 • DECA: 1

Geraldo de Souza Carvalho Jr - Fazenda São Lourenço

8603 GC DA SL

RG: **GSC 8603** • NASC.: **05/10/2021** • **FÊMEA**



SHERLOCK MAT.

SHELL FIV DE NAVIRAÍ

NAVIRAÍ FIV 13890-14

TALAR MAT.

6552 GC DA SL

TALITA GC DA SL

Peso: 651 kg

iABCZ	DECA	PN-EDg		PD-EDg		PA-EDg		PS-EDg		PM-EMg		TMDg		IPPg		STAYg		PE-365g		AOLg		ACABg		MARg	
		DEP	DECA	DEP	DECA	DEP	DECA	DEP	DECA	DEP	DECA	DEP	DECA	DEP	DECA	DEP	DECA	DEP	DECA	DEP	DECA	DEP	DECA	DEP	DECA
9,03	3	0,51	9	8,26	1	11,45	1	15,53	1	-1,07	8	-6,96	4	35,90	5	0,838	1	30,90	5	1,310	3	0,604	4	-0,43	7

PARIDA DE MACHO (GSC 11125) DO GRAN RESERVA DA ARZ. NASC.: 25/08/25 (PESO CRIA: 233KG)
iABCZ(cria): 25,14 • DECA: 1

PRENHE | EMBATE DA AGRONOVA | FANO 2978
P.P.: DE 15/07/2026 ATÉ 24/08/2026
iABCZ(ventre): 21,6 • DECA: 1

Geraldo de Souza Carvalho Jr - Fazenda São Lourenço

6903 GC DA SL

RG: **GSC 6903** • NASC.: **14/06/2019** • **FÊMEA**



7308/04 PO PERDIZES

TRUCK DA ALO BRASIL

2014 DA ALO BRASIL

ÍNTIMO TE IB

NEBRASKA IB

2603 IB

Peso: 647 kg

iABCZ	DECA	PN-EDg		PD-EDg		PA-EDg		PS-EDg		PM-EMg		TMDg		IPPg		STAYg		PE-365g		AOLg		ACABg		MARg	
		DEP	DECA	DEP	DECA	DEP	DECA	DEP	DECA	DEP	DECA	DEP	DECA	DEP	DECA	DEP	DECA	DEP	DECA	DEP	DECA	DEP	DECA	DEP	DECA
15,17	1	-0,07	3	2,35	5	7,45	3	9,66	3	2,02	2	-17,36	1	53,03	1	0,526	2	37,35	2	0,941	4	2,144	1	1,55	1

PARIDA DE FÊMEA (GSC 11252) DO PIRATA DA S. NICE. NASC.: 23/10/2025 (PESO CRIA: 162KG)
iABCZ(cria): 22,38 • DECA: 1

PRENHE | DIESEL FIV DA MAGDA | MAGD 3292 | APOLO FIV DE NAVIRAI | CSCC 7058
P.P.: DE 13/09/2026 ATÉ 23/10/2026
iABCZ(ventre): 23,42 • DECA: 1

Geraldo de Souza Carvalho Jr - Fazenda São Lourenço

DHARA FIV GENY

RG: **GENN 285** • NASC.: **13/11/2019** • **FÊMEA**



REM ARMADOR

REM F22 FIV

REM VOTUPORANGA

PARANÁ MATI

BIRMA FIV ACFN

JHVM 9858 FIV CAMPARINO

Peso: 705 kg

iABCZ	DECA	PN-EDg		PD-EDg		PA-EDg		PS-EDg		PM-EMg		TMDg		IPPg		STAYg		PE-365g		AOLg		ACABg		MARg	
		DEP	DECA	DEP	DECA	DEP	DECA	DEP	DECA	DEP	DECA	DEP	DECA	DEP	DECA	DEP	DECA	DEP	DECA	DEP	DECA	DEP	DECA	DEP	DECA
8,98	3	1,7	10	7,8	1	10,03	2	13,69	1	-2,44	10	-18,13	1	38,60	4	0,279	4	30,11	6	2,430	1	0,063	5	1,37	1

PARIDA DE MACHO (GSC 11257) DO PIRATA DA S. NICE. NASC.: 27/10/2025 (PESO CRIA: 155KG)
iABCZ(cria): 19,28 • DECA: 1

PRENHE | DIESEL FIV DA MAGDA | MAGD 3292
P.P.: DE 13/09/2026 ATÉ 23/10/2026
iABCZ(ventre): 20,32 • DECA: 1

Geraldo de Souza Carvalho Jr - Fazenda São Lourenço



ECONOMIA DA BEABISA

RG: BRMG 5100 • NASC.: 21/10/2022 • FÊMEA

REM COMPUTADOR

REM ARMADOR

LAND ROVER DE NAVIRAÍ

SUECA DO GOLIAS

765 FIV DE NAVIRAÍ

GRINGA DO GOLIAS

Peso: 528 kg

iABCZ: 25,55 • DECA: 1

PARIDA DE MACHO (GSC 11335) DO ATHILA DE NAVIRAÍ. NASC.: 07/12/25
(PESO CRIA: 134KG)
iABCZ(cria): 17,62 • DECA: 1

PRENHE | DIESEL FIV DA MAGDA | MAGD 3292
P.P.: DE 25/10/2026 ATÉ 04/12/2026
iABCZ(ventre): 28,61 • DECA: 1

KORELLA FIV DA GAROUPA

RG: AGJZ 1197 • NASC.: 06/07/2022 • FÊMEA

REM ARMADOR

SHERLOCK MAT.

TROOPER DA ALO BRASIL

CACHOPA DA AGRONOVA

7905 ALO BRASIL

VAIKA MAT.

Peso: 499 kg

iABCZ: 19,77 • DECA: 1

PARIDA DE FÊMEA (GSC 11255) DO REM PASSAPORTE GENETICA ADITIVA.
NASC.: 23/10/25 (PESO CRIA: 167KG)
iABCZ(cria): 26,58 • DECA: 1

PRENHE | 398 FIV DE NAVIRAÍ | CSCQ 398 | PP. DE 13/09/2026 ATÉ 23/10/2026
iABCZ(ventre): 22,1 • DECA: 1

Geraldo de Souza Carvalho Jr - Fazenda São Lourenço

**6889 GC DA SL**

RG: GSC 6889 • NASC.: 01/06/2019 • FÊMEA

QUARK COL.

REM USP

RUBAIAH MAT.

CARTILHA GC DA SL

HATIK DA MAT.

GEYSLA DA 3R

Peso: 538 kg

iABCZ: 10,43 • DECA: 2

PARIDA DE FÊMEA (GSC 11375) DO REM CH LIDER GENÉTICA ADITIVA.

NASC.: 27/12/25 (PESO CRIA: 112KG)

iABCZ(cria): 17,98 • DECA: 1

7733 GC DA SL

RG: GSC 7733 • NASC.: 25/09/2020 • FÊMEA

REM ARMADOR

JÚPITER FIV GC DA SL

ARTILHEIRO FVC

RITIENE GC DA SL

SINTONIA RMVC

2059 DA IPB

Peso: 584 kg

iABCZ: 4,11 • DECA: 5

PARIDA DE FÊMEA (GSC 11266) DO GUERREIRO DA HORA. NASC.: 27/10/25
(PESO CRIA: 170KG)

iABCZ(cria): 13,45 • DECA: 2

PRENHE | LENON GC DA SL | GSCA 1378

P.P.: DE 25/10/2026 ATÉ 04/12/2026

Geraldo de Souza Carvalho Jr - Fazenda São Lourenço

**8167 GC DA SL**

RG: GSC 8167 • NASC.: 01/07/2021 • FÊMEA

REM DHEEF

DENSO DS

DIGITAL MAT.

2649 DA PACAEMBU

ALPACA MAT.

ENGALA DA BONSUCESSO

Peso: 628 kg

iABCZ: 13,92 • DECA: 1

PARIDA DE FÊMEA (GSC 11201) DO ATHILA DE NAVIRAI. NASC.: 27/09/25
(PESO CRIA: 152KG)

iABCZ(cria): 11,81 • DECA: 2

PRENHE | D 50 ALO BRASIL | MNS 10509

P.P.: DE 25/10/2026 ATÉ 04/12/2026

iABCZ(ventre): 20,83 • DECA: 1

8914 GC DA SL

RG: GSC 8914 • NASC.: 05/07/2022 • FÊMEA

QUARUP BONSUCESSO

RAMBO DA MN

ESPARTANO MAT.

SONATA FIV GC DA SL

BARAVAH MAT.

MAHARASH IV GC DA SL

Peso: 600 kg

iABCZ: 14,4 • DECA: 1

PARIDA DE FÊMEA (GSC 11315) DO 3214 DA TERRA BRAVA. NASC.: 30/11/2025
(PESO CRIA: 153KG)

iABCZ(cria): 14,04 • DECA: 1

Geraldo de Souza Carvalho Jr - Fazenda São Lourenço

**2727 DA PACAEMBU****RG: AWA 2727 • NASC.: 28/08/2017 • FÊMEA**

CALHEIRO DO IZ

B8734 DA MN

FEDERATIVO DO IZ**GANÁ BONSUCESSO**

ABAFA DO IZ

ECHAPORÃ FAST

Peso: 572 kg**iABCZ: 20,23 • DECA: 1**PARIDA DE MACHO (GSC 11322) DO ATHILA DE NAVIRAI. NASC.: 04/12/25 (PESO CRIA: 149KG)
iABCZ(cria): 14,96 • DECA: 1**2863 DA PACAEMBU****RG: AWA 2863 • NASC.: 27/10/2017 • FÊMEA**

REM TORIXORÉU

NADÃ DA BONSUCESSO

REM ARMADOR**FIRMEZA DA BONSUCESSO**

REM RONDA

MANDALA DA BONSUCESSO

Peso: 724 kg**iABCZ: 19,99 • DECA: 1**PARIDA DE FÊMEA (GSC 11361) DO ATHILA DE NAVIRAI. NASC.: 20/12/2025 (PESO CRIA: 136KG)
iABCZ(cria): 14,84 • DECA: 1PRENHE | EMBATE AGRONOVA | FANO 2978 | P.P: DE 25/10/2026 ATÉ 04/12/2026
iABCZ(ventre): 27,08 • DECA: 1**2653 DA PACAEMBU****RG: AWA 2653 • NASC.: 30/06/2017 • FÊMEA**

ENCARTE DS

BACKUP

BITELO DS**JEQUITI DA PACAEMBU**

DÁCIA DS

OITAVA DA XARAÉS

Peso: 735 kg**iABCZ: 11,53 • DECA: 2**PARIDA DE FÊMEA (GSC 11321) DO CACHAREL DA BEABISA. NASC.: 04/12/2025 (PESO CRIA: 159KG)
iABCZ(cria): 15,46 • DECA: 1

Geraldo de Souza Carvalho Jr - Fazenda São Lourenço

**7376 GC DA SL****RG: GSC 7376 • NASC.: 14/12/2019 • FÊMEA**

HUNO DA MN

FAJARDO DA GB

RAÍ DA MN**LUANA II GC DA SL**

D3524 DA MN

LUANA TE DA 3R

Peso: 599 kg
iABCZ: 7,43 • DECA: 3PARIDA DE MACHO (GSC 11312) DO REM PASSAPORTE GENETICA ADITIVA. NASC.: 28/11/25 (PESO CRIA: 158KG)
iABCZ(cria): 20,41 • DECA: 1**7739 GC DA SL****RG: GSC 7739 • NASC.: 01/09/2020 • FÊMEA**

RAÍ DA MN

FADEL TE CRUZ ALTA

2496 DA PACAEMBU**PANTOMINA IB**

ANDIRA DA TRADIÇÃO

INOVADA IB

Peso: 622 kg
iABCZ: 4,4 • DECA: 5PARIDA DE MACHO (GSC 11285) DO GUERREIRO DA HORA. NASC.: 31/10/25 (PESO CRIA: 219KG)
iABCZ(cria): 13,59 • DECA: 2**7853 GC DA SL****RG: GSC 7853 • NASC.: 15/11/2020 • FÊMEA**

FUNCIONÁRIO DE NAVIRAÍ

BITELO DA SS

SORTUDO GC DA SL**PACANY FIV GC DA SL**

IDÉIA GC DA SL

NAVIRAÍ J.GALERA

Peso: 574 kgPARIDA DE MACHO (GSC 11264) DO PIRATA S. NICE. NASC.: 27/10/25 (PESO CRIA: 192KG)
iABCZ(cria): 13,18 • DECA: 2PRENHE | MUMBAI FIV GC DA SL | GSCA 1891
P.P.: DE 13/09/2026 ATÉ 23/10/2026

Geraldo de Souza Carvalho Jr - Fazenda São Lourenço

**6443 GC DA SL****RG: GSC 6443 • NASC.: 26/10/2018 • FÊMEA**

REM TORIXORÉU

NÔMADE FIV GC DA SL

TOTAL MAT.**TUNÍSIA GC DA SL**

LOLITA MAT.

OITA GC DA SL

Peso: 591 kg**iABCZ: 7,74 • DECA: 3**PARIDA DE MACHO (GSC 11301) DO REM CH LIDER GENETICA ADITIVA. NASC.: 13/11/25 (PESO CRIA: 167KG)
iABCZ(cria): 16,63 • DECA: 1

PRENHE | D 50 ALO BRASIL | MNS 10509

P.P.: DE 07/10/2026 ATÉ 16/11/2026

iABCZ(ventre): 17,74 • DECA: 1

CANTORA GC DA SL**RG: GSC 5858 • NASC.: 03/11/2017 • FÊMEA**

QUARK COL.

JAMBO VII TE J.GALERA

MANDARIN MAT.**TANGERINA KITO**

KHOZANA DA MAT.

MARSELHESA FIV KITO

Peso: 679 kgPARIDA DE FÊMEA (GSC 11358) DO REM PASSAPORTE GENETICA ADITIVA. NASC.: 15/12/25 (PESO CRIA: 123KG)
iABCZ(cria): 17,6 • DECA: 1

PRENHE | LENON GC DA SL | GSCA 1378

P.P.: DE 25/10/2026 ATÉ 04/12/2026

CARA CARA GC DA SL**RG: GSC 5817 • NASC.: 12/10/2017 • FÊMEA**

REM USP

TECELÃO DA SM

FARAÓ FIV FVC**VALASH FIV GC DA SL**

MADHIJA FCV

MAHARASH IV GC DA SL

Peso: 661 kg**iABCZ: 7,23 • DECA: 3**PARIDA DE FÊMEA (GSC 11374) DO REM CH LIDER GENETICA ADITIVA. NASC.: 27/12/25
(PESO CRIA: 127KG)
iABCZ(cria): 16,38 • DECA: 1

Geraldo de Souza Carvalho Jr - Fazenda São Lourenço

**7272 GC DA SL****RG: GSC 7272 • NASC.: 02/10/2019 • FÊMEA**

RAMBO DA MN

BRADO S.MARINA

BERLOQUE DA BONSUCESSO**BELAS-LETRAS GC DA SL**

IRONIA DA BONSUCESSO

LEGIÃO FIV GC DA SL

Peso: 572 kg**iABCZ: 3,02 • DECA: 5**

PARIDA DE MACHO (GSC 11376) DO ATHILA DE NAVIRAI. NASC.: 27/12/25 (PESO CRIA: 136KG)

iABCZ(cria): 6,36 • DECA: 4

BOABOA GC DA SL**RG: GSC 5548 • NASC.: 27/03/2017 • FÊMEA**

PROVADOR IZ

FUNCIONÁRIO DE NAVIRAÍ

PLAYBOY MAT.**TAPIÓCA FIV GC DA SL**

HATIK DA MAT.

LAMBADA XIV GC DA SL

Peso: 607 kg**iABCZ: 7,59 • DECA: 3**

PARIDA DE FÊMEA (GSC 11353) DO REM LEGACY GENÉTICA ADITIVA. NASC.: 13/12/25 (PESO CRIA: 149KG)

iABCZ(cria): 21,5 • DECA: 1

PRENHE | MIL FIV GC DA SL | GSCA 1000
P.P.: DE 25/10/2026 ATÉ 04/12/2026**CANADENSE GC DA SL****RG: GSC 5563 • NASC.: 12/06/2017 • FÊMEA**

B8951 DA MN

FOX COLOG FIV

JAMANTA DA MN**SUTILEZA GC DA SL**

B9370 DA MN

ELLENA GC DA SL

Peso: 681 kg**iABCZ: 4,9 • DECA: 4**

PARIDA DE FÊMEA (GSC 11325) DO REM PASSAPORTE GENÉTICA ADITIVA. NASC.: 04/12/25 (PESO CRIA: 152KG)

iABCZ(cria): 19,14 • DECA: 1

PRENHE | MIL FIV GC DA SL | GSCA 1000
P.P.: DE 25/10/2026 ATÉ 04/12/2026 | DE 25/10/2026 ATÉ 04/12/2026

Geraldo de Souza Carvalho Jr - Fazenda São Lourenço

**DRAMA FIV GC DA SL**RG: GSC 6098 • FÊMEA
NASC.: 16/02/2018

HUNO DA MN

TECELÃO DA SM

CAMPEÃO DA MN**VEGETA FIV GC DA SL**

D1342 DA MN

FLAGRA FIV GC DA SL

Peso: 644 kg**iABCZ: 10,96 • DECA: 2**PARIDA DE FÊMEA (GSC 11081) DO 8108S FIV JMP. NASC.: 05/08/2025 (PESO CRIA: 201KG)
iABCZ(cria): 25,96 • DECA: 1

PRENHE | EMBATE DA AGRONOVA | FANO 2978

P.P.: DE 02/09/2026 ATÉ 12/10/2026

iABCZ(ventre): 22,57 • DECA: 1

DECALQUE GC DA SLRG: GSC 6315 • FÊMEA
NASC.: 21/09/2018

REM TORIXORÉU

OBESO FIV MRA

TOTAL MAT.**REMESSA GC DA SL**

LOLITA MAT.

NOITADA FIV GC DA SL

Peso: 608 kgPARIDA DE FÊMEA (GSC 11250) DO PIRATA DA S. NICE. NASC.: 23/10/2025 (PESO CRIA: 184KG)
iABCZ(cria): 15,94 • DECA: 13

PRENHE | LENON GC DA SL | GSCA 1378

P.P.: DE 25/10/2026 ATÉ 04/12/2026

BECA GC DA SLRG: GSC 5330 • FÊMEA
NASC.: 18/10/2016

HUNO DA MN

JEDEON TE 7 ESTRELAS

CAMPEÃO DA MN**TAPANA**

D1342 DA MN

ZIUKNA

Peso: 590 kg**iABCZ: 8,06 • DECA: 3**PARIDA DE FÊMEA (GSC 11269) DO MALAIO DA S NICE. NASC.: 31/10/2025 (PESO CRIA: 170KG)
iABCZ(cria): 18,81 • DECA: 1**JPP4045 DO RA**RG: JPP 4045 • FÊMEA
NASC.: 15/12/2016

JAMUGA POI ARROIO

IMPÉRIO WA

OMANDHI POI ARROIO**LAURITA DO RA**

HAKINI POI BRUMADO

AMARETA DO RA

Peso: 619 kgPARIDA DE FÊMEA (GSC 11363) DO CRISTOVAO DA BEABISA. NASC.: 20/12/2025 (PESO CRIA: 146KG)
iABCZ(cria): 5,46 • DECA: 4

PRENHE | JAMES BOND | GSCA 1258

P.P.: DE 25/10/2026 ATÉ 04/12/2026

Geraldo de Souza Carvalho Jr - Fazenda São Lourenço

**EMBIIRA FIV GC DA SL**

RG: GSCA 301 • NASC.: 16/08/2015 • FÊMEA

TAJU DE GARÇA

PROFETA TE L.CANÇADO

BADEJO FIV GC DA SL

HIKITA L.CANÇADO

FILLAH L.CANÇADO

CARTTOLLA L.CANÇADO

Peso: 745 kgPARIDA DE MACHO (GSCA 4059) DO MANDA-CHUVA FIV GC DA SL.
NASC.: 25/08/2025 (PESO CRIA: 231KG)PRENHE | MIL FIV GC DA SL | GSCA 1000
P.P.: DE 02/09/2026 ATÉ 12/10/2026**TINTURA GC DA SL**

RG: GSC 4008 • NASC.: 23/12/2013 • FÊMEA

BITELO DA SS

BITELO DA SS

JOVEM FIV GC DA SL

HATASH TE DA PET.

LIMA J.E. COXIM

SHAKUNY DA PET.

Peso: 597 kgPARIDA DE MACHO (GSCA 4067) DO JIPE FIV GC DA SL. NASC.: 30/08/25
(PESO CRIA: 259KG)PRENHE | EMBATE DA AGRONOVA | FANO 2978
P.P.: DE 15/07/2026 ATÉ 24/08/2026
iABCZ(ventre): 14,17 • DECA: 1

Geraldo de Souza Carvalho Jr - Fazenda São Lourenço

**7758 GC DA SL**

RG: GSC 7758 • NASC.: 10/10/2020 • FÊMEA

REM ARMADOR

JERU FIV DO BRUMADO

ZAPP BEABISA

SHAKIRA FIV GC DA SL

RIENA DA BEABISA

IMAGEM TE S.NILZA

Peso: 601 kg

iABCZ: 11,52 • DECA: 2

PARIDA DE FÊMEA (GSCA 4388) DO LICOR GC DA SL. NASC.: 31/10/2025 (PESO CRIA: 167KG)
iABCZ(cria): 6,87 • DECA: 4PRENHE | EMBAIXADOR EAO | EAO B 8886 | MUMBAI FIV GC DA SL | GSCA 1891
P.P.: DE 25/10/2026 ATÉ 04/12/2026
iABCZ(ventre): 22,74 • DECA: 1**6604 GC DA SL**

RG: GSC 6604 • NASC.: 29/11/2018 • FÊMEA

B9707 DA MN

CARTUCHO DO MBA

FALCON CAMPARINO

MOLDURA GC DA SL

SARAIVA DO JHV

RAINHA TE DA SD

Peso: 642 kg

iABCZ: 6,38 • DECA: 4

PARIDA DE FÊMEA (GSCA 4389) DO MUMBAI FIV GC DA SL. NASC.: 31/10/2025
(PESO CRIA: 181KG)PRENHE | MANDA CHUVA FIV GC DA SL | GSCA 1889
P.P.: DE 13/09/2026 ATÉ 23/10/2026

Geraldo de Souza Carvalho Jr - Fazenda São Lourenço / Fazenda 7 Marias

KATRINA-PQS FIV GC DA SL

RG: **GSCA 4572** • NASC.: **25/11/2025** • **FÊMEA**



BADEJO FIV GC DA SL

JIPE FIV GC DA SL

DINÂMICA GC DA SL

ZULU J.MACHADO

LEIDE FIV GC DA SL

DANIELLA GC DA SL

Peso: 184 kg
Ponderal: 1.195 g/dia

LOTE

134

NELORE PINTADO

INDIVIDUAL / ANIMAL

Geraldo de Souza Carvalho Jr - Fazenda São Lourenço

NANDA FIV GC DA SL

RG: **GSCA 4526** • NASC.: **30/11/2025** • **FÊMEA**



BADEJO FIV GC DA SL

MIL FIV GC DA SL

DINÂMICA GC DA SL

BITELO DA SS

ANGRA FIV GC DA SL

SAVANA DA CAFÉ

Peso: 205 kg

Ponderal: 1.390 g/dia

Geraldo de Souza Carvalho Jr - Fazenda São Lourenço

**JALAPA FIV
GC DA SL**RG: **GSCA 4525** • NASC.: **29/11/2025** • **FÊMEA****IMPACTO FIV V3****MANDA-CHUVA FIV GC DA SL****GURIA FIV GC DA SL****REM HERMOSO FIV GEN.ADT****BAHAMAS FIV GC DA SL****DINÂMICA GC DA SL****Peso: 207 kg****Ponderal: 1.372 g/dia**

Geraldo de Souza Carvalho Jr - Fazenda São Lourenço

CULTURA FIV GC DA SL

RG: **GSCA 4326** • NASC.: **21/10/2025** • **FÊMEA**



REM F22 FIV

LEAL FIV GC DA SL

FALABELA FIV GC DA SL

IPÊ FIV GC DA SL

MISS BRASIL FIV GC DA SL

EMBOLADA GC DA SL

Peso: 254 kg

Ponderal: 1.383g/dia

Geraldo de Souza Carvalho Jr - Fazenda São Lourenço / Nelore Pintado HL

MARGARET FIV GC DA SL

RG: **GSCA 4138** • NASC.: **09/09/2025** • **FÊMEA**



DRUSO DA CA

LÍDER FIV GC DA SL

ESCOLA FIV GC DA SL

PALADINO DO IVAÍ

EMBOLADA GC DA SL

BEBEINHA DO IVAÍ

Peso: 196 kg

Geraldo de Souza Carvalho Jr - Fazenda São Lourenço

LONDRINA FIV GC DA SL

RG: **GSCA 4277** • NASC.: **15/10/2025** • **FÊMEA**



REM F22 FIV

LEAL FIV GC DA SL

FALABELA FIV GC DA SL

PALADINO DO IVAÍ

IVETE GC DA SL

BEBEINHA DO IVAÍ

Peso: 214 kg

Geraldo de Souza Carvalho Jr - Fazenda São Lourenço

VALENTINA FIV GC DA SL

RG: **GSCA 3987** • NASC.: **20/07/2025** • **FÊMEA**



REM ARMADOR

DIVISOR FIV V3

LAJOTA FIV L.CANÇADO

FRANGGO L.CANÇADO

DANADINHA

63

Peso: 360 kg

Ponderal: 1.302g/dia

Geraldo de Souza Carvalho Jr - Fazenda São Lourenço

HELENA FIV GC DA SL

RG: GSCA 3957 • NASC.: 23/06/2025 • FÊMEA



BADEJO FIV GC DA SL

MIL FIV GC DA SL

DINÂMICA GC DA SL

LATINO FIV GC DA SL

PATRÍCIA FIV GC DA SL

DAVANA GC DA SL

Peso: 330 kg

Geraldo de Souza Carvalho Jr - Fazenda São Lourenço

JATAI FIV GC DA SL

RG: **GSCA 3943** • NASC.: **11/06/2025** • **FÊMEA**



TAJU DE GARÇA

IBIZA FIV GORAN

IBIZA PINK

PINTOR FIV L.CANÇADO

MINA DE OURO GC DA SL

IRETAMA GC DA SL

Peso: 340 kg

Geraldo de Souza Carvalho Jr - Fazenda São Lourenço

CONSTELAÇÃO GC DA SL

RG: GSCA 3304 • NASC.: 24/10/2024 • FÊMEA



REM F22 FIV

LEGÍTIMO FIV GC DA SL

GENEBRA FIV GC DA SL

HARESH FIV DA REC.

CAFEÍNA FIV GC DA SL

FILLAH L.CANÇADO

Peso: 478 kg

Prenhe do TURBO FIV GC DA SL. Prev.Parto: dezembro/26

Geraldo de Souza Carvalho Jr - Fazenda São Lourenço

CAPADÓCIA FIV GC DA SL

RG: GSCA 3192 • NASC.: 24/08/2024 • FÊMEA



BADEJO FIV GC DA SL

MIL FIV GC DA SL

DINÂMICA GC DA SL

BITELO DA SS

ANGRA FIV GC DA SL

SAVANA DA CAFÉ

Peso: 482 kg

MN (09/03/26): TURBO FIV GC DA SL

Geraldo de Souza Carvalho Jr - Fazenda São Lourenço

SAVANA GC DA SL

RG: GSCA 2922 • NASC.: 25/07/2024 • FÊMEA



LACRE FIV L.CANÇADO

PINTADO FIV V3

DRAMA FIV V3

HOLTER L.CANÇADO

DAVANA GC DA SL

SAVANA DA CAFÉ

Peso: 509 kg

Prenhe do BUGATTI DE NAVIRAÍ. Prev.Parto: setembro/26

NELORE PINTADO

LOTE
145

INDIVIDUAL / ANIMAL

Geraldo de Souza Carvalho Jr - Fazenda São Lourenço

FANTÁSTICA FIV SHOW

RG: LLBN 34 • NASC.: 23/10/2024 • FÊMEA



BANNER FIV V3

IMPACTO FIV V3

LAMBONA L.CANÇADO

ZULU J.MACHADO

LABAMBA FIV GC DA SL

FURIOSA FIV GC DA SL

Peso: 410 kg

Inseminada (04/03/26) do MIL FIV GC DA SL

Geraldo de Souza Carvalho Jr - Fazenda São Lourenço

FADA FIV SHOW

RG: LLBN 22 • NASC.: 08/09/2024 • FÊMEA



BANNER FIV V3

IMPACTO FIV V3

LAMBONA L.CANÇADO

TAJU DE GARÇA

IBIZA FIV RESOLUTA

ALMA

Peso: 400 kg

Geraldo de Souza Carvalho Jr - Fazenda São Lourenço

BONINA FIV GC DA SL

RG: GSCA 3343 • NASC.: 01/11/2024 • FÊMEA



BADEJO FIV GC DA SL

MIL FIV GC DA SL

DINÂMICA GC DA SL

FRANGGO L.CANÇADO

305

23

Peso: 325 kg

Geraldo de Souza Carvalho Jr - Fazenda São Lourenço

REALEZA FIV GC DA SL

RG: **GSCA 3462** • NASC.: **12/12/2024** • **FÊMEA**



BADEJO FIV GC DA SL

JIPE FIV GC DA SL

DINÂMICA GC DA SL

ODULO ZEUS

NOBREZA FIV GC DA SL

JUÍZA FIV GC DA SL

Peso: 359 kg

Geraldo de Souza Carvalho Jr - Fazenda São Lourenço

CASUAL-JH FIV GC DA SL

RG: GSCA 3132 • NASC.: 26/09/2024 • FÊMEA



DRUSO DA CA

LOPES FIV GC DA SL

OLINDA MARCA CF

UMARA DO IVAÍ

JUTAI GC DA SL

ESTIMADA GC DA SL

Peso: 340 kg

NELORE PINTADO

LOTE

150

INDIVIDUAL / ANIMAL

Geraldo de Souza Carvalho Jr - Fazenda São Lourenço

COMANDADA GC DA SL

RG: GSCA 3034 • NASC.: 03/09/2024 • FÊMEA



JHAGUAR DA CA

8464 MARCA CF

8666 MARCA CF

PALADINO DO IVAÍ

IVETE GC DA SL

BEBEINHA DO IVAÍ

Peso: 300 kg

Geraldo de Souza Carvalho Jr - Fazenda São Lourenço

LORRAINE-JH FIV GC DA SL

RG: **GSCA 3112** • NASC.: **23/09/2024** • **FÊMEA**



ZULU J.MACHADO

JAIMATH JATO

EVIVA JATO

DRUSO DA CA

JOLY FIV GC DA SL

FAVORITA FIV MARCA CF

Peso: 375 kg

NELORE PINTADO

LOTE
165

INDIVIDUAL / ANIMAL

Geraldo de Souza Carvalho Jr - Fazenda São Lourenço

ENROLADA GC DA SL

RG: GSCA 3080 • NASC.: 25/09/2024 • FÊMEA

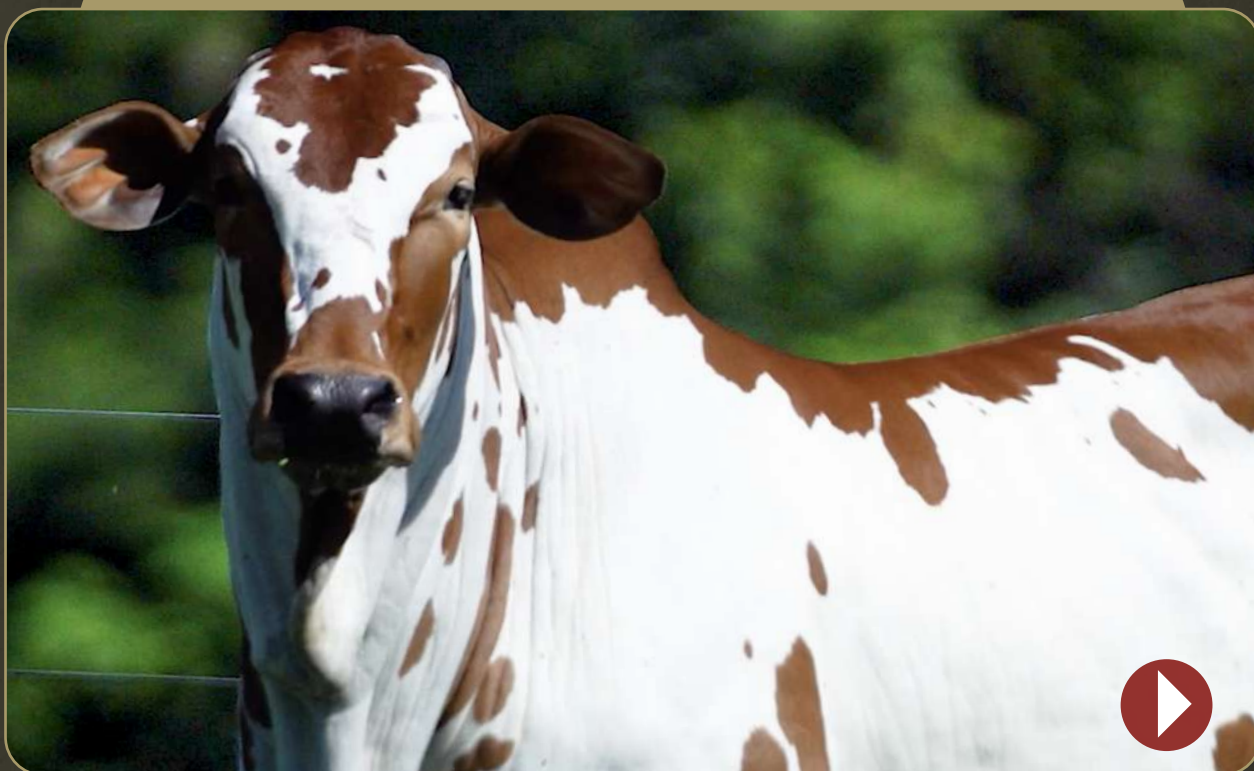

JHAGUAR DA CA

8464 MARCA CF

8666 MARCA CF

PALADINO DO IVAÍ

EMBOSCADA GC DA SL

PRICILA DA STA

Peso: 367 kg

Geraldo de Souza Carvalho Jr - Fazenda São Lourenço

SULFIA FIV GC DA SL

RG: **GSCA 3354** • NASC.: **10/11/2024** • **FÊMEA**



DRUSO DA CA

FERRARI FIV GC DA SL

AMORA MARCA CF

TAJU DE GARÇA

CALÇADA FIV MARCA CF

OLINDA MARCA CF

Peso: 330 kg

Geraldo de Souza Carvalho Jr - Fazenda São Lourenço

CREMOSA FIV GC DA SL

RG: **GSCA 3394** • NASC.: **14/11/2024** • **FÊMEA**



DRUSO DA CA

LÍDER FIV GC DA SL

ESCOLA FIV GC DA SL

JOGO FIV GC DA SL

CHARLOTTE FIV GC DA SL

JÓIA FIV GC DA SL

Peso: 316 kg

Geraldo de Souza Carvalho Jr - Fazenda São Lourenço

LOOVE FIV GC DA SL

RG: **GSCA 3269** • NASC.: **04/10/2024** • **FÊMEA**



DRUSO DA CA

JANGO FIV GC DA SL

CRIATURA MARCA CF

VUBACAN DA CA

8538 MARCA CF

A358

Peso: 329 kg

Geraldo de Souza Carvalho Jr - Fazenda São Lourenço

AMETISTA FIV GC DA SL

RG: GSCA 3602 • NASC.: 01/02/2025 • FÊMEA



DRUSO DA CA

FUTURO FIV V3

5510 DE NAVIRAÍ

PALADINO DO IVAÍ

LENTILHA GC DA SL

CAMOMILA GC DA SL

Peso: 319 kg

05 DE ABRIL
DOMINGO • 09h

* HORÁRIO DE BRASÍLIA/DF

LEILÃO



F A Z E N D A
SÃO LOURENÇO

CONDIÇÃO DE PAGAMENTO:

30 PARCELAS

[2+2+2+2+2+2+18 PARCELAS]

12% DE DESCONTO
PARA PAGAMENTO À VISTA

REALIZAÇÃO:



REALIZAÇÃO:



(43) 3373.7077

TRANSMISSÃO:



ASSESSORIA:



RETRANSMISSÃO:



ANIMAIS SEGURADOS:



VÍDEOS:



67 98143.0131

AGÊNCIA:



(67) 99983.5113

MAIS INFORMAÇÕES: 67 99911.1102

PATROCÍNIO:

