34º LEILÃO VIRTUAL

Gir Leiteiro

FAZENDA Calciolândia

O Gir Leiteiro demonstrando sua Natureza

FAZENDA Calciolândia

18 DE JULHO

QUINTA-FEIRA

21HORAS

TRANSMISSÃO

CANAL RURAL

ASSESSORIA

Queiroz & Queiroz

LEILOEIRA

PROGRAMA LEILÕES

MARKETING

Nil

FOTOS: WELLINGTON VALERIANO

CAL12251
NASC: 10/10/2015

FAZENDA
Calciolândia

1

Jacimba
CAL

4.385 KG DE LEITE - 183 DIAS - ABERTA
VGE=1.062,8 KG DE LEITE

MODELO TE DE BRASÍLIA

BIG FIV CAL
PTA=371 KG/EMBRAPA/ABCGIL.

JULIANA CAL
12.480 KG DE LEITE.
PTA =496 KG/EMBRAPA/ABCGIL.

RADAR DOS POÇÕES
PTA =814.6 KG KG/ABCZ/UNESP

FREUZA FIV CAL
6.911 KG DE LEITE.
VG=1.286 KG DE LEITE.

SONECA TE CAL
10.740 KG DE LEITE.
VG=914 KG DE LEITE.

Fazenda Calciolândia disponibiliza para você esta primípara de extremas qualidades. Jacimba descende do Provado Big FIV Cal, sua mãe Freusa ultrapassou os 6.900 kg de leite e é destaque na Seleção de Gabriel Donato de Andrade. Jacimba chama atenção pela delicadeza, feminilidade, sistema mamário moderno, tetos corrigidos e excelente capacidade cardiorrespiratória. Parida, sem cria ao pé.

SONECA TE CAL
AVÓ MATERNA

JULIANA CAL
AVÓ PATERNA

CAL10939
NASC: 08/02/2013

FAZENDA
Calciolândia

2

Gãlaxia
FIV CAL

4.645 KG DE LEITE
VGE=1.004 KG DE LEITE

F.B. DEGAS

RADAR DOS POÇÕES
PTA=814.6 KG KG/ABCZ/UNESP.

JALAN DA ZEBULÂNDIA
5.810 KG DE LEITE.

GAMETA TE CAL
PTA =158.15 KG/ABCZ/UNESP.

NORMA GAMETA CAL
6.110 KG DE LEITE.
VG=749 KG DE LEITE.

INÁCIA CAL
8.540 KG DE LEITE.
VG=1.448 KG DE LEITE.

Fazenda Calciolândia oferta Galáxia, doadora que descende de um dos acasalamentos mais comprovadas da seleção Cal. Sendo uma irmã completa de Safada (Grande Campeã Torneio Leiteiro Franca e Grande Campeã Superagro/01), Soneca, Anestesia e Sota. Família materna da Recordista Mundial de Torneio, Inacia Cal. Parida em 22/04/19, sem a cria ao pé.

NORMA GAMETA CAL
MÃE

SAFADA CAL
IRMÃ COMPLETA

CAL11070
NASC: 19/05/2013

FAZENDA
Calciolândia

3

Gaitada
FIV CAL

4.756 KG DE LEITE
VGE=814,6 KG DE LEITE

F.B. DEGAS

RADAR DOS POÇÕES
PTA=814.6 KG KG/ABCZ/UNESP.

JALAN DA ZEBULÂNDIA
5.810 KG DE LEITE.

C.A. SANSÃO
PTA =625 KG/EMBRAPA/ABCGIL.

ALDEIA FIV DP
10.492 KG DE LEITE.
VGE=525 KG DE LEITE.

QUERMESSE DO FUNDÃO
8.485 KG DE LEITE/1ª LACTAÇÃO.
VGE=56.0 KG DE LEITE.

Gaitada descende do provado Radar, chamando à atenção pelo equilíbrio, caracterização racial e força leiteira. Sua mãe Aldeia ultrapassou os 10.400 kg de leite, sendo uma descendente da Reservada Grande Campeã Expozebu e Grande Campeã Superagro, Quermesse do Fundão. Parida em 24/04/19 sem a cria ao pé.

ALDEIA FIV DP
MÃE

PRATEADA TE DA CAL
IRMÃ PATERNA

CAL12189
NASC: 11/08/2015

FAZENDA
Calciolândia

4

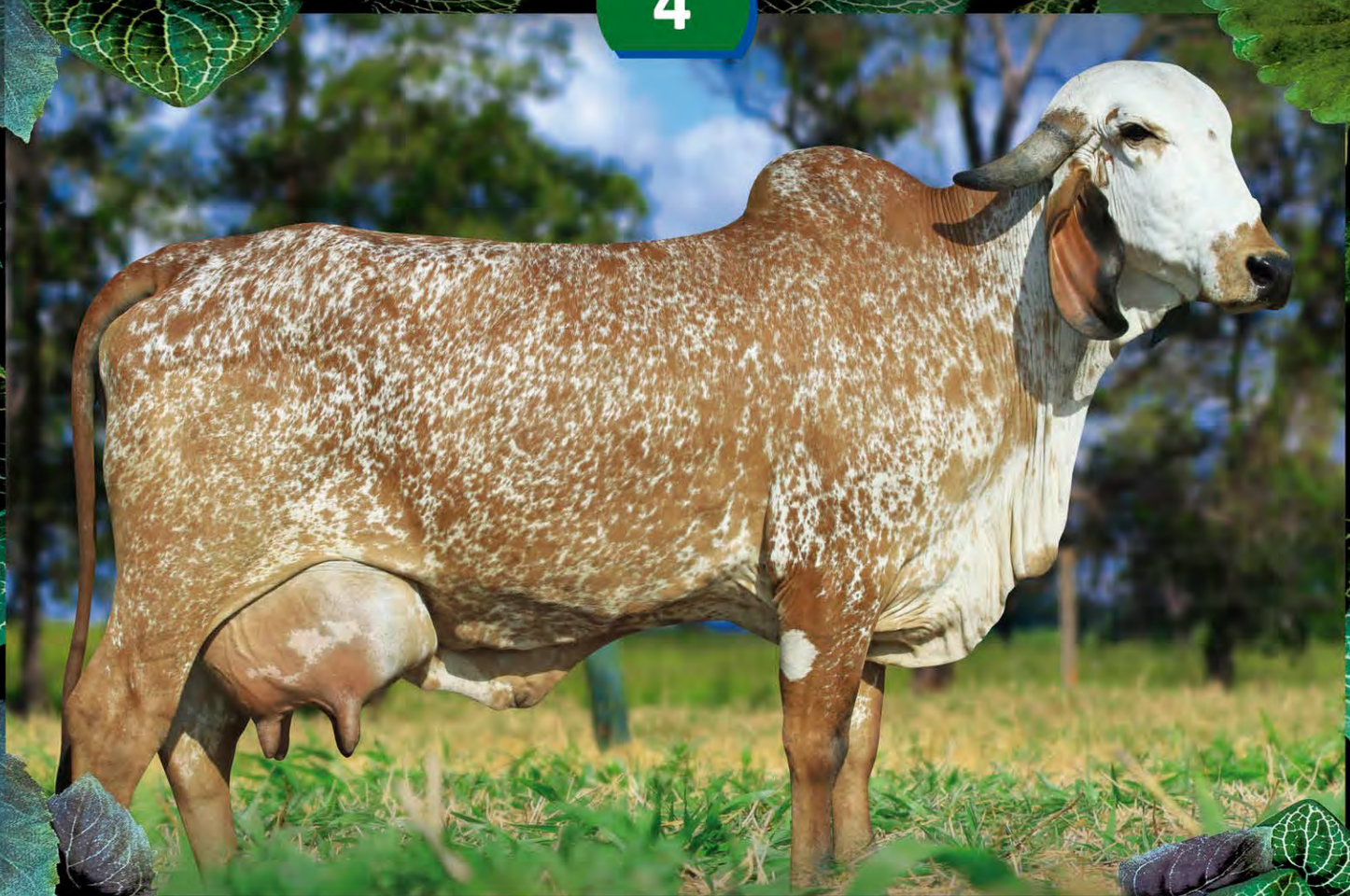

Jocosa
FIV CAL

1.552 KG DE LEITE/72 DIAS - ABERTA.
VGE=1.060 KG DE LEITE

C.A. EVEREST

C.A. SANSÃO
PTA=625 KG/EMBRAPA/ABCGIL.

C.A. HEURECA
11.450 KG DE LEITE.

TEATRO DA SILVANIA
PTA =122 KG/EMBRAPA/ABCGIL.

CAMADA FIV CAL
8.795 KG DE LEITE.
VG=1.070 KG DE LEITE.

SEMA CAL
6.262 KG DE LEITE/AJUSTADA.
VG=999 KG DE LEITE.

Jocosa reúne em seu pedigree as tradicionais linhagens Cal, C.A, Silvania e S.C. Estrutura corporal, pedigree consistente e alto desempenho produtivo são os pontos fortes de Jocosa. Parida em 17/04/19, sem a cria ao pé.

CAMADA FIV CAL
MÃE

SEMA CAL
AVÓ MATERNA

NLT208
NASC: 03/12/2012

5

FAZENDA
Calciolândia

Carmel
DA RPTA

8.154 KG DE LEITE
VGE=624 KG DE LEITE

RADAR DOS POÇÕES

TABU TE CAL
PTA=300 KG/EMBRAPA/ABCGIL.

JULIANA CAL
12.480 KG DE LEITE.
PTA =496 KG/EMBRAPA/ABCGIL.

ELEGANTE
PTA =243.59 KG/ABCZ/UNESP.

TENTAÇÃO
11.935 KG DE LEITE.

COLOMBINA
5.920 KG DE LEITE.

Carmel ultrapassou os 8000 kg de leite e possuindo pedigree com possibilidade de vários acasalamentos que agreguem ainda mais à sua progênie. Muita estrutura corporal e alto desempenho produtivo são alguns dos pontos fortes de Carmel. Parida em 30/04/19, sem a cria ao pé.

TABU TE CAL
PAI

CHANDANNI FIV CAL
IRMÃ PATERNA

CAL10893
NASC: 17/12/2012

FAZENDA
Calciolândia

6

Facatita
FIV DA CAL

7.683 KG DE LEITE
VGE=1.190 KG DE LEITE

F.B. DEGAS

RADAR DOS POÇÕES
PTA=814.6 KG KG/ABCZ/UNESP.

JALAN DA ZEBULÂNDIA
5.810 KG DE LEITE.

BEM FEITOR RAPOSO
PTA =453.51 KG/ABCZ/UNESP.

GARBHA TE 2B
5.736 KG DE LEITE.
VG=552.0 KG DE LEITE.

UMBANDA
2.732 KG DE LEITE.
VG=259.0 KG DE LEITE.

Fazenda Calciolândia oferta uma descendente direta do provado Radar, que impressiona pela caracterização racial, comprimento corporal, alto desempenho produtivo e muita força genética. Oportunidade ímpar!!! Prenha de embrião do acasalamento (ESPIGA FIV CAL x VAZÃO CAL), com p. parto para 09/08/19.

PRATEADA TE CAL
IRMÃ PATERNA

SAPIÊNCIA TE CAL
IRMÃ PATERNA

CAL10676
NASC: 23/09/2012

FAZENDA
Calciolândia

7

Febre
FIV CAL

6.518 KG DE LEITE
VGE=1.110 KG DE LEITE

RADAR DOS POÇÕES

TABU TE CAL
PTA=300 KG/EMBRAPA/ABCGIL.

JULIANA CAL
12.480 KG DE LEITE.
PTA =496 KG/EMBRAPA/ABCGIL.

CAJU DE BRASÍLIA
PTA =175 KG/EMBRAPA/ABCGIL.

REGELADA TE CAL
9.934 KG DE LEITE.
VG=1.429 KG DE LEITE.

HERESIA ABIDÉ CAL
8.857 KG DE LEITE.
VG=1.238 KG DE LEITE.

Uma oferta muita especial de uma descendente direta da Grande Campeã Torneio Leiteiro Expozebu e neta da Bi-Grande Campeã Torneio Leiteiro Expozebu, Heresia Cal. Febre além de possuir uma genética de alto desempenho, chama à atenção pelo comprimento e volume corporal. Prenha do IMPECÁVEL FIV CAL (Gengis Khan de Bras. x Tona TE Cal) com p. parto para 19/10/19.

REGELADA TE CAL
MÃE

HERESIA ABIDÉ CAL
AVÓ MATERNA

CAL10032
NASC: 02/08/2011

FAZENDA
Calciolândia

8

Evita
FIV CAL

8.972 KG DE LEITE
VGE=599.9 KG DE LEITE

RADAR DOS POÇÕES

TABU TE CAL
PTA=300 KG/EMBRAPA/ABCGIL.

JULIANA CAL
12.480 KG DE LEITE.
PTA =496 KG/EMBRAPA/ABCGIL.

C.A. EVEREST
PTA =53 KG/EMBRAPA/ABCGIL.

SANTANA TE CAL
10.765 KG DE LEITE.
VG=1.131 KG DE LEITE.

NIAGARA CAL
6.276 KG DE LEITE/AJUSTADA.
VG=935 KG DE LEITE.

Evita ultrapassou os 8.900 kg de leite/-real, sua mãe Santana ultrapassou os 10.700 kg. Força leiteira, caracterização racial, alto desempenho produtivo e muita estrutura corporal são os pontos fortes de Evita. Prenha de embrião do acasalamento (HOLANDA CAL x GENGIS KHAN DE BRAS.) com p. parto para 22/11/19.

SANTANA TE CAL
MÃE

CHARULEKA FIV CAL
IRMÃ PATERNA

CAL12814
NASC: 27/09/2017

FAZENDA
Calciolândia

9

Margot
FIV CAL

VGE=1.091 KG DE LEITE

C.A. SANSÃO

GENGIS KHAN DE BRASÍLIA
PTA=687 KG/EMBRAPA/ABCGIL.

SETIBA DE BRASÍLIA
18.206 KG DE LEITE.
VG=2.727,9 KG DE LEITE.

RADAR DOS POÇOES
PTA =814.6 KG KG/ABCZ/UNESP.

SOVINA TE CAL
8.384 KG DE LEITE.
VG=1.245 KG DE LEITE.

LOTERIA CAL
7.580 KG DE LEITE/AJUSTADA.
VG=1.132 KG DE LEITE.

Margot chamou muito a atenção durante a definição dos lotes, novilha de muito equilíbrio entre caracterização racial e força leiteira evidente. Descendente de uma das mais completas doadoras da seleção Cal na atualidade, Sovina Cal. Margot é irmã materna de Esfera Cal (Campeã Vaca Adulta e Melhor Úbere Adulto São José do Rio Preto) e Entoada FIV Cal (Reservada Grande Campeã Torneio Leiteiro Franca). Novilha diferenciada!!!

SOVINA TE CAL
MÃE

LOTERIA CAL
AVÓ MATERNA

CAL12901
NASC: 04/01/2018

FAZENDA
Calciolândia

10

Nação FIV CAL

VGE=1.381 KG DE LEITE

C.A. EVEREST

C.A. SANSÃO
PTA=625 KG/EMBRAPA/ABCGIL.

C.A. HEURECA
11.450 KG DE LEITE.

SUPRA SUMO DE BRASÍLIA
PTA =351 KG/EMBRAPA/ABCGIL.

GITA FIV CAL
10.017 KG DE LEITE.
VG=1.712 KG DE LEITE.

SAPIÊNCIA TE CAL
10.238 KG DE LEITE.
VG=1.170 KG DE LEITE.

Fazenda Calciolândia oferta uma descendente direta da maior lactação de toda a história da seleção Cal, entre as primíparas, Gita FIV Cal, doadora de muita destaque na atualidade, tendo ultrapassado os 10.000 kg de leite em sua 1ª lactação, sem uso de ocitocina e bezerro ao pé. Gita descende de Sapiência TE, Grande Campeã Torneio Leiteiro em Passos/MG e Grande Campeã Fenagro.

GITA FIV CAL
MÃE

SAPIÊNCIA TE CAL
AVÓ MATERNA

CAL12865
NASC: 07/11/2017

FAZENDA
Calciolândia

11

Medicina
FIV CAL

VGE=1.061 KG DE LEITE

MODELO TE DE BRASÍLIA

BIG FIV CAL
PTA=371 KG/EMBRAPA/ABCGIL.

JULIANA CAL
12.480 KG DE LEITE.
PTA =496 KG/EMBRAPA/ABCGIL.

METEORO DE BRASÍLIA
PTA =191 KG/EMBRAPA/ABCGIL.

TONA TE DA CAL
10.752 KG DE LEITE.
VG=1.283 KG DE LEITE.

FIARA TE DO GAVIÃO
10.495 KG DE LEITE.
VG=1.205 KG DE LEITE.

Medicina descende da família de maior Genoma para Leite da Seleção Cal. Uma descendente direta da Grande Campeã Torneio Leiteiro Passos e Recordista Mundial de Produção Vaca Adulta, Tona TE da Cal. Tona é avó do maior GPTA/Leite da Cal, Foto FIV Cal.

TONA TE DA CAL
MÃE

ARAÇÁ CAL
IRMÃ MATERNA

CAL12916
NASC: 10/01/2018

FAZENDA
Calciolândia

12

Namorada
FIV CAL

VGE=635.5 KG DE LEITE

SUPRA SUMO DE BRASÍLIA

PH UÍSQUE
PTA=298 KG/EMBRAPA/ABCGIL.

ATALAIA
10.502 KG DE LEITE.

C.A. EVEREST
PTA =53 KG/EMBRAPA/ABCGIL.

JULIANA DA CAL TN
12.480 KG DE LEITE.
VG=725 KG DE LEITE.

ZOOBIA TRIUNFO CAL
6.699 KG DE LEITE.
VG=1.088 KG DE LEITE.

Namorada pertence à família da consagrada Juliana, única doadora clonada pela seleção Cal. Juliana é mãe dos provados Tabu, Big, Pioneiro e também da Grande Campeã Torneio Leiteiro Passos e Fenagro. Oportunidade única de adquirir uma descendente direta da Juliana Cal.

JULIANA CAL
DODORA CELULAR

SAPIÊNCIA TE CAL
IRMÃ MATERNA

CAL13027
NASC: 20/06/2018

FAZENDA
Calciolândia

13

Nefrita
FIV CAL

VGE=735.4 KG DE LEITE

C.A. EVEREST

C.A. SANSÃO
PTA=625 KG/EMBRAPA/ABCGIL.

C.A. HEURECA
11.450 KG DE LEITE.

DALTON TE PATI CAL
PTA =222.84 KG/ABCZ/UNESP.

QUICA DA CAL
8.395 KG DE LEITE.
VG=421 KG DE LEITE.

LENDA TE CAL
11.118 KG DE LEITE/AJUSTADA.
VG=898KG DE LEITE.

Nefrita FIV Cal é irmã materna de uma das mais premiadas doadoras da atualidade, Casuarina FIV Cal, Melhor Fêmea do Ranking ABCGIL 2015/2016, Grande Campeã Nacional/16, Grande Campeã Megaleite, entre outros.

QUICA DA CAL
MÃE

CASSUARINA FIV CAL
IRMÃ MATERNA

CAL12859
NASC: 01/11/2017

FAZENDA
Calciolândia

14

Maureen
FIV CAL

VGE=996.4 KG DE LEITE

C.A. EVEREST

C.A. SANSÃO
PTA=625 KG/EMBRAPA/ABCGIL.

C.A. HEURECA
11.450 KG DE LEITE.

METEORO DE BRASÍLIA
PTA =191 KG/EMBRAPA/ABCGIL.

ABRASIVA CAL
12.006 KG DE LEITE/AJUSTADA.
VG=943 KG DE LEITE.

PERFUMADA TE DA CAL
6.581 KG DE LEITE.
VG=641 KG DE LEITE.

Maureen descende da Grande Campeã Torneio Leiteiro Verde e Matriz Modelo Expozebu, Abrasiva Cal. Estrutura e muita força genética são os pontos fortes desse lote.

ABRASIVA CAL
MÃE

PERFUMADA TE DA CAL
AVÓ MATERNA

CAL13071
NASC: 25/07/2018

FAZENDA
Calciolândia

15

Neuma
FIV CAL

VGE=1.104 KG DE LEITE

SUPRA SUMO DE BRASÍLIA

PH UÍSQUE
PTA=298 KG/EMBRAPA/ABCGIL.

ATALAIA
10.502 KG DE LEITE.

C.A. SANSÃO
PTA =625 KG/EMBRAPA/ABCGIL.

FLOTILHA FIV CAL
7.881 KG DE LEITE.
VG=1.661 KG DE LEITE.

NIGÉRIA DA CAL
6.386 KG DE LEITE.
VG=1.110,3 KG DE LEITE.

Neuma descende da mesma família da Recordista Mundial de Produção Vaca Adulta, Helga FIV TOL, com mais de 78 kg de média.

FLOTILHA FIV CAL
MÃE

NIGÉRIA DA CAL
AVÓ MATERNA

FAZENDA
Calciolândia

LOTE DUPLO

16

CAL9973 / NASC: 15/06/2011

Especial FIV CAL

4.255 KG DE LEITE - 1ª LACTAÇÃO.
VGE=996 KG DE LEITE

RADAR DOS POÇÕES
PTA =814.6 KG KG/ABCZ/UNESP

NEFRITA IV DA PALMA
14.928 KG DE LEITE/AJUSTADA.
VGE=47 KG DE LEITE.

Lote quádruplo!!! Família Loteria e Nefrita no mesmo lote, ambas com prenhez sexada de fêmea de embriões 1/2 sangue de extrema qualidade!!!!
16A - Prenha, sexada de fêmea, do acasalamento (HARPIA FIV CAL x MAPLE DOWS-I G W ATWOOD) com p. parto para 14/02/20.

NEFRITA VI PALMA
MÃE

CAL11459 / NASC: 17/01/2014

Hachurada FIV CAL

3.468 KG DE LEITE - 1ª LACTAÇÃO.
VGE=973,3 KG DE LEITE

RECITAL TE CAL
PTA=198.6 KG/ABCZ/UNESP.

SOVINA TE CAL
8.384 KG DE LEITE.
VG=1.245 KG DE LEITE.

16B - Prenha, sexada de fêmea, do acasalamento (HOMENAGEM FIV CAL x BACON HILL MONTROSS) com p. parto para 27/09/19.

SOVINA TE CAL
MÃE

FAZENDA
Calciolândia

LOTE DUPLO

17

CAL12071 / NASC: 23/06/2015

Judiciária FIV CAL

TABU TE CAL
PTA=300 KG/EMBRAPA/ABCGIL.

CHANÚRIA CAL
10.142 KG DE LETE/AJUSTADA.
VG=1.415 KG DE LEITE.

VGE=1.103.5 KG DE LEITE

Família da Recordista Mundial de Produção, Inácia Cal e Loteria Cal no mesmo lote. Ambas com prenhez confirmada de embrião Gir Leiteiro de extrema qualidade.
17A - Prenha, sexada de macho, do acasalamento (FAIXA PRETA FIV CAL x VAZÃO CAL) com p. parto para 04/10/19.

CHANÚRIA CAL
MÃE

CAL11454 / NASC: 15/01/2014

Hala FIV CAL

RECITAL TE CAL
PTA=198.6 KG/ABCZ/UNESP.

SOVINA TE CAL
8.384 KG DE LEITE.
VG=1.245 KG DE LEITE.

4.498 KG DE LEITE - 1ª LACTAÇÃO.
VGE=973,3 KG DE LEITE

17B - Prenha, sexada de fêmea, do acasalamento (GARANTIA FIV CAL x VAZÃO CAL) com p. parto para 04/10/19.

SOVINA TE CAL
MÃE

FAZENDA
Calciolândia

LOTE DUPLO

18

CAL11198 / NASC: 28/08/2013

Geração FIV CAL

4.336 KG DE LEITE - 1ª LACTAÇÃO.
VGE=568.7 KG DE LEITE

BEM FEITOR RAPOSO
PTA=453.51 KG/ABCZ/UNESP.

STRING TE CAL
8.407 KG DE LEITE.
VG=1.123 KG DE LEITE.

Lote duplo de muita oportunidade, já que ambas seguem com controle leiteiro oficial de 4.336 kg (1ª lactação) de Geração e 6.647 kg (1ª lactação) de Holanda. Ambas com prenhez confirmada de embrião 1/2 sangue e Gir Leiteiro.
18A - Prenha, sexada de macho, do acasalamento (GRAVITAÇÃO FIV CAL x JAGUAR TE DO GAV.) com p. parto para 04/10/19

STRING TE CAL
MÃE

CAL11511 / NASC: 21/03/2014

Holanda CAL

6.647 KG DE LEITE - 1ª LACTAÇÃO.
VGE=1.184 KG DE LEITE

DIAMANTE TE BRASÍLIA
PTA=345 KG/EMBRAPA/ABCGIL.

ELOISTA FIV CAL
9.468 KG DE LEITE.
VG=884 KG DE LEITE.

18B - Prenha do acasalamento (AGROPECUÁRIA CAL x SULLY ALTAMETEOR) com p. parto para 14/02/20.

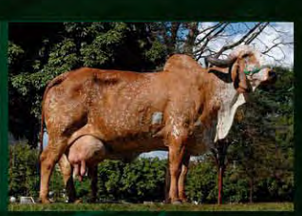

QUERIDA DA CAL
AVÓ MATERNA

LOTE DUPLO

FAZENDA
Calciolândia

19

CAL11502 / NASC: 09/02/2014

Helice CAL

6.771 KG DE LEITE - 1ª LACTAÇÃO.
VGE=842.2 KG DE LEITE

JAGUAR TE DO GAVIÃO
PTA=581 KG/EMBRAPA/ABCGIL.

ENTOADA FIV CAL
7.583 KG DE LEITE.
VG=939 KG DE LEITE.

ENTOADA FIV CAL
MÃE

Hélice descende da Reservada Grande Campeã Torneio Leiteiro Franca, Entoada Cal. Janta ultrapassou os 5.400 kg na 1ª lactação, com prenhez sexada de fêmea de 1/2 sangue de alto nível. Oportunidade de muita genética em um único lote.
19A - Prenha do acasalamento (EXCLAMAÇÃO FIV CAL x FULMINANTE FIV CAL) com p. parto para 20/12/19.

CAL11991 / NASC: 05/05/2015

Janta FIV CAL

5.402 KG DE LEITE - 1ª LACTAÇÃO.
VGE=1.205,2 KG DE LEITE

TABU TE CAL
PTA=300 KG/EMBRAPA/ABCGIL.

ABALÁVEL CAL
10.774 KG DE LEITE/AJUSTADA.
VG=1.618 KG DE LEITE.

ABALÁVEL CAL
MAE

19B - Prenha, sexada de fêmea, do acasalamento (EMPRESÁRIA FIV CAL x SULLY ALTAMETEOR) com p. parto para 14/02/20.

FAZENDA
Calciolândia

LOTE DUPLO

20

CAL12316 / NASC: 08/12/2015

Janvela FIV CAL

C.A. SANSÃO
PTA=625 KG/EMBRAPA/ABCGIL.

CHARULEKHA FIV CAL
10.310 KG DE LEITE.
VG=1.484 KG DE LEITE.

VGE=1.266,9 KG DE LEITE

Lote duplo que reúne em sua linha materna a primeira Grande Campeã Torneio Leiteiro Nacional, Fábrica da Cal. Ambas com prenhez confirmada de embrião Gir Leiteiro e 1/2 sangue de muita qualidade.
20A - Prenha do acasalamento (FUNDISTA FIV CAL x SULLY HART MERIDIAN) com p. parto para 20/12/19.

CHARULEKHA FIV CAL
MÃE

CAL11592 / NASC: 11/06/2014

Hedra FIV CAL

CAMPESTRE CAL
PTA=221 KG/EMBRAPA/ABCGIL.
VGE=1.236 KG DE LEITE

AROEIRA CAL
9.605 KG DE LEITE/AJUSTADA.
VG=1.363 KG DE LEITE.

1.363 KG DE LEITE - INTERROMPIDA.
VGE=1.495 KG DE LEITE

20B - Prenha do acasalamento (COMADRE CAL x JAGUAR TE DO GAV) com p. parto para 25/10/19.

AROEIRA CAL
MAE

FAZENDA
Calciolândia

LOTE DUPLO

21

CAL12301 / NASC: 25/11/2015

Jandesa FIV CAL

DIAMANTE TE BRASÍLIA
PTA=345 KG/EMBRAPA/ABCGIL.

SOVINA TE CAL
8.384 KG DE LEITE.
VG=1245 KG DE LEITE.

VGE=927,3 KG DE LEITE

Jandesa é irmã materna de Esfera Cal (Campeã Vaca Adulta e Melhor Úbere Adulto São José do Rio Preto) e Entoada FIV Cal (Reservada Grande Campeã Torneio Leiteiro Franca).
21A - Prenha do acasalamento (ESPIGA FIV CAL x GENGIS KHAN DE BRAS.) com p. parto pra 20/12/19.

SOVINA TE CAL
MÃE

CAL12224 / NASC: 27/08/2015

Jabarra FIV CAL

DIAMANTE TE BRASÍLIA
PTA=345 KG/EMBRAPA/ABCGIL.

CHANÚRIA CAL
10.142 KG DE LETE/AJUSTADA.
VG=1.415 KG DE LEITE.

1.044 KG DE LEITE - INTERROMPIDA.
VGE=1.012 KG DE LEITE

Jabarra reúne na linha materna a Recordista Mundial de Produção Inacia. Ambas com prenhez de embrião Gir Leiteiro e 1/2 sangue.
21B - Prenha, sexada de fêmea, do acasalamento (DEMETER FIV CAL x SULLY ALTAMETEOR) com p. parto para 14/02/20

CHANÚRIA CAL
MAE

FAZENDA
Calciolândia

LOTE DUPLO

22

CAL12547 / NASC: 11/08/2016

Light FIV CAL

PROTAGONISTA TE CAL
PTA=440.2 KG/ABCZ/UNESP.

ENERGIA FIV CAL
8.327 KG DE LEITE.
VG=1.467 KG DE LEITE.

VGE=1.299 KG DE LEITE

Lote de muita oportunidade, já que ambas estão com prenhez sexada de fêmea de embriões Gir Leiteiro (Garantia Cal - Doadora Top 10% Genoma) e 1/2 sangue (Empresária Cal - Sansão X Safada Cal, 6023 kg).
22A - Prenha, sexada de fêmea, do acasalamento (GARANTIA FIV CAL x VAZÃO CAL) com p. parto para 04/10/19.

ENERGIA FIV CAL
MÃE

CAL12400 / NASC: 04/04/2016

Lageada FIV CAL

TABU TE CAL
PTA=300 KG/EMBRAPA/ABCGIL.

AROEIRA CAL
9.605 KG DE LEITE/AJUSTADA.
VG=1.363 KG DE LEITE.

VGE=1.078 KG DE LEITE

22B - Prenha, sexada de fêmea. do acasalamento (EMPRESÁRIA FIV CAL x SULLY ALTAMETEOR) com p. parto para 14/02/20.

AROEIRA CAL
MAE

FAZENDA
Calciolândia

LOTE DUPLO

23

CAL12262 / NASC: 31/10/2015

Jococa FIV CAL

858 KG DE LEITE - 1ª LACTAÇÃO - INTERROMPIDA.
VGE=931,2 KG DE LEITE

TABU TE CAL
PTA=300 KG/EMBRAPA/ABCGIL.

CAMADA FIV CAL
8.795 KG DE LEITE.
VG=1.070 KG DE LEITE.

Jococa reúne em seu pedigree as tradicionais linhagens Cal, Silvania, Poções e C.A .
23A - Prenha do acasalamento (GARRA FIV CAL x SULLY HART MERIDIAN) com p. parto para 20/12/19.

CAMADA FIV CAL
MÃE

CAL11188 / NASC: 05/08/2013

Genoma CAL

6.600 KG DE LEITE
VGE=830.5 KG DE LEITE

TABU TE CAL
PTA=300 KG/EMBRAPA/ABCGIL.

BALENA TE JABAQUARA
5.972 KG DE LEITE.
VG=869 KG DE LEITE.

Genoma possui lactação de 6.600 kg/real e segue com prenhez sexada de fêmea 1/2 sangue da Jujuba Sta Edwiges, uma irmã completa do provado Hebreu Sta Edwiges.
23B - Prenha, sexada de fêmea, do acasalamento (JUJUBA TE STA EDWIGES x SULLY ALTAMETEOR) com p. parto para 14/02/20.

JULIANA CAL
AVÓ PATERNA

FAZENDA
Calciolândia

LOTE DUPLO

24

CAL8986 / NASC: 30/09/2009

Celulose FIV CAL

7.967 KG DE LEITE
VGE=1.246 KG DE LEITE

NOBRE TE DA CAL
PTA=223 KG/EMBRAPA/ABCGIL.

LUCINHA TE DOS POÇÕES
6.371 KG DE LEITE.
VG=981 KG DE LEITE.

URUTAINA CAL
IRMÃ PATERNA

Oportunidade de adquirir duas matrizes Calciolândia com lactação superior a 7.900 kg (Celulose) e 5.900 kg (Defensoria).
24A - Prenha do IMPECÁVEL FIV CAL (Gengis Khan de Bras. X Tona TE Cal) com p. parto para 14/08/19.

CAL9473 / NASC: 31/07/2010

Defensoria FIV CAL

5.995 KG DE LEITE
VGE=734,8 KG DE LEITE

RADAR DOS POÇÕES
PTA=814.6 KG KG/ABCZ/UNESP.

PETECA TE DA CAL
9.237 KG DE LEITE/AJUSTADA.
VG=538 KG DE LEITE.

PETECA TE DA CAL
MÃE

24B - Prenha do Diorito Cal com p. parto para 08/11/19.

FAZENDA
Calciolândia

LOTE DUPLO

25

CAL8964 / NASC: 25/09/2009

Casaca FIV CAL

8.933 KG DE LEITE
VGE=939 KG DE LEITE

TABU TE CAL
PTA=300 KG/EMBRAPA/ABCGIL.

PLUMAS DOS POÇÕES
3.106 KG DE LEITE.
VGE=166 KG DE LEITE.

Casaca ultrapassou os 8.900 kg de leite, reunindo em seu pedigree as tradicionais linhagens Cal e Poções.
25A - Prenha do Input Cal (Gengis Khan de Bras. X Araça Cal) com p. parto para 04/10/19.

CHANDANNI FIV CAL
IRMÃ PATERNA

PVBG464 / NASC: 27/06/2011

Exótica FIV CRISTAL

8.564 KG DE LEITE
VGE=714,3 KG DE LEITE

RADAR DOS POÇÕES
PTA=814.6 KG KG/ABCZ/UNESP.

GALEGA DO GAVIÃO
7.275 KG DE LEITE.
VG=53 KG DE LEITE.

Exótica ultrapassou os 8.500 kg de leite, sendo uma descendente direta do provado Radar dos Poções.
25B - Prenha do Fulminante FIV Cal (C.A.Sansão X Sinta B F. TE da Cal) com p. parto para 12/12/19.

SANDY TE CAL
IRMÃ PATERNA

FAZENDA
Calciolândia

LOTE DUPLO

26

CAL10402 / NASC: 23/04/2012

Fisionomia FIV CAL

PARINTINS TE B.F.CAL
PTA=238 KG/EMBRAPA/ABCGIL.

CASSEINA FIV CAL
7.066 KG DE LEITE.
VGE=1.321,8 KG DE LEITE.

3.325 KG DE LEITE-INTERROMPIDA
VGE=874,4 KG DE LEITE

Fisionomia descende do provado Parintins Cal em uma irmã materna do provado Campestre.
26A - Prenha do Impecável FIV Cal com p. parto par 19/10/19.

SANDY TE CAL
AVÓ MATERNA

CAL10456 / NASC: 01/06/2012

Fundação FIV CAL

RADAR DOS POÇÕES
PTA=814.6 KG KG/ABCZ/UNESP.

RAIA TE CAL
3.650 KG DE LEITE.
VG=476 KG DE LEITE.

4.033 KG DE LEITE-1ª LACTAÇÃO.
VGE=1.053 KG DE LEITE

Fundação é uma descendente direta do provado Radar em uma irmã materna dos provados Tabu, Big e Pioneiro.
26B - Prenha do Input Cal (Gengis Khan de Bras . X Araça Cal) com p. parto para 07/11/19.

JULIANA CAL
BISAVÓ MATERNA

FAZENDA
Calciolândia

LOTE DUPLO

27

CAL11152 / NASC: 27/06/2013

Gabi CAL

7.001 KG DE LEITE
VGE=1.333 KG DE LEITE

SPAM TE DA CAL
VGE=1.599 KG DE LEITE.

CHARISMA CAL
8.321 KG DE LEITE.
VG=1.080 KG DE LEITE.

Gabi ultrapassou os 7000 kg de leite.
27A - Prenha, sexada de macho, do Golden FIV Cal (Supra Sumo TE de Bras. X Sapiência TE Cal) com p. parto para 04/01/20.

LOTERIA CAL
AVÓ PATERNA

CAL11849 / NASC: 19/12/2014

Inspetora CAL

VGE=741 KG DE LEITE

PH UÍSQUE
PTA=298 KG/EMBRAPA/ABCGIL.

FARDA FIV CAL
4.442 KG DE LEITE.
VG=935 KG DE LEITE.

Inspetora descende de uma irmã completa da Bi-Recordista Mundial de Produção Vaca Jovem, Afrodite FIV Cal.
27B - Prenha do Fulminante FIV Cal (C.A.Sansão X Sinta B F TE da Cal) com p. parto para 13/12/19.

FARDA FIV CAL
MÃE

LOTE DUPLO

FAZENDA
Calciolândia

28

CAL11484 / NASC: 31/01/2014

Histórica FIV CAL

5.982 KG DE LEITE
VGE=1.037,1 KG DE LEITE

MODELO TE DE BRASÍLIA
PTA=299 KG/EMBRAPA/ABCGIL.

CHANÚRIA CAL
10.142 KG DE LETE/AJUSTADA.
VG=1.415 KG DE LEITE.

Prenha, sexada de fêmea do Bacon Hill Montross com p. parto para 27/09/19. Histórica reúne em sua linha materna a Recordista Mundial de Produção, Inácia Cal.
28A - Prenha, sexada de fêmea do Bacon Hill Montross com p. parto para 27/09/19.

CHANÚRIA CAL
MÃE

CAL10135 / NASC: 19/11/2011

Eufena FIV CAL

4.558 KG DE LEITE
VGE=401 KG DE LEITE

JADE 3R DE UBER.
PTA=341.69 KG/ABCZ/UNESP.

KARA TE F MUTUM
10.024 KG DE LEITE.
VG=718 KG DE LEITE.

Eufena descende de Kara Mutum, com lactação superior aos 10.000 kg é irmã materna da Recordista Mundial de Produção Vaca Adulta, Galha Mutum e do provado Tango JMMA.
28B - Prenha do Tabu TE Cal com p. parto para 12/12/19.

KARA TE F MUTUM
MÃE

FAZENDA
Calciolândia

LOTE DUPLO

29

CAL10954 / NASC: 10/02/2013

Garra FIV CAL

7.247 KG DE LEITE
VGE=1.513 KG DE LEITE

DIAMANTE TE BRASÍLIA
PTA=345 KG/EMBRAPA/ABCGIL.

CHANÚRIA CAL
10.142 KG DE LETE/AJUSTADA.
VG=1.415 KG DE LEITE.

Oportunidade de adquirir duas matrizes Cal, com lactação superior aos 7.200 kg (Garra) e 6.700 kg (Goiva).
29A - Prenha do Input Cal (Gengis Khan de Bras. X Araça Cal) com p. parto para 06/10/19.

CHANÚRIA CAL
MÃE

CAL11078 / NASC: 21/05/2013

Goiva CAL

6.747 KG DE LEITE
VGE=870,1 KG DE LEITE

BIG FIV CAL
PTA=371 KG/EMBRAPA/ABCGIL.

TERRA TE CAL
5.256 KG DE LEITE.
VG=900 KG DE LEITE.

Oportunidade de adquirir duas matrizes Cal, com lactação superior aos 7.200 kg (Garra) e 6.700 kg (Goiva).
29B - Prenha do Impecável FIV Cal (Gengis Khan de Bras. X Tona TE Cal) com p. parto para 19/10/19.

JULIANA CAL
AVÓ PATERNA

FAZENDA
Calciolândia

LOTE DUPLO

30

CAL11542 / NASC: 04/05/2014

Hexa FIV CAL

4.093 KG DE LEITE
VGE=884 KG DE LEITE

C.A. SANSÃO
PTA=625 KG/EMBRAPA/ABCGIL.

QUINHOA DA CAL
6.745 KG DE LEITE.
VG=718 KG DE LEITE.

QUINHOA DA CAL
MÃE

Hexa descende de Quinhoa Cal, Campeã da 1ª prova de leite a pasto ABCZ.
30A - Prenha, sexada de fêmea, do acasalamento (JURADA FIV CAL x PINE TREE MOD KENNEDY) com p. parto para 19/07/19.

CAL11633 / NASC: 12/07/2014

Itaúna CAL

3.180 KG DE LEITE - 1ª LACTAÇÃO.
VGE=913 KG DE LEITE

JAGUAR TE DO GAVIÃO
PTA=581 KG/EMBRAPA/ABCGIL.

CHARISMA CAL
8.321 KG DE LEITE.
VG=1.080 KG DE LEITE.

GARRAFA DA CAL
BISAVÓ MATERNA

Itaúna descende na linha materna da Recordista Mundial de Produção, Inácia Cal.
30B - Prenha do Fulminante FIV Cal (C.A. Sansão X Sinta B F TE da Cal) com p. parto para 12/12/19.

FAZENDA
Calciolândia

LOTE DUPLO

31

CAL11537 / NASC: 24/04/2014

Harmoniosa FIV CAL

5.090 KG DE LEITE - 1ª LACTAÇÃO.
VGE=813 KG DE LEITE

CAMPESTRE CAL
PTA=221 KG/EMBRAPA/ABCGIL.
VGE=1.236 KG DE LEITE

BACANA RPC
9.155 KG DE LEITE.

Harmoniosa com o próprio nome diz, na linha alta Campestre Cal, touro que tem passado a suas filhas muito equilíbrio e caracterização racial. Na linha baixa doadora de sangue aberto que produziu 9.155 Kg de leite. Segue prenha do Diorito Cal (Vaidoso da Silv. X Tona TE Cal) com p. parto para 10/07/19.

SANDY TE CAL
AVÓ PATERNA

CAL9961 / NASC: 11/06/2011

Erudita FIV CAL

2.796 KG DE LEITE
VGE=383,5 KG DE LEITE

JADE 3R DE UBER.
PTA=341.69 KG/ABCZ/UNESP.

LOTERIA CAL
7.580 KG DE LEITE/AJUSTADA.
VG=1.132 KG DE LEITE.

Erudita reúne as tradicionais linhagens Cal, 3R e C.A . Prenha do Impecável FIV Cal (Gengis Khan de Bras. X Tona TE Cal) com p. parto para 09/08/19.

LOTERIA CAL
MÃE

LOTE DUPLO

FAZENDA
Calciolândia

32

CAL11996 / NASC: 06/05/2015

Jeitosa FIV CAL

3.025 KG DE LEITE - 1ª LACTAÇÃO.
VGE=1.134,2 KG DE LEITE

C.A. SANSÃO
PTA=625 KG/EMBRAPA/ABCGIL.

CHIDAMBAR FIV CAL
9.793 KG DE LEITE/AJUSTADA.
VG=1.218 KG DE LEITE.

CHIDAMBAR FIV CAL
MÃE

Lote quádruplo!!! Ambas seguem com prenhez sexada de fêmea Gir Leiteiro (Faixa Preta - irmã materna de Fulminante e Escalado) e 1/2 sangue (Dinora - Descendente direta da Reservada Grande Campeã Torneio Leiteiro Nacional, Shiva Cal)
32A - Prenha, sexada de fêmea, do acasalamento (FAIXA PRETA FIV CAL x VAZÃO CAL) com p. parto para 09/08/19.

CAL11203 / NASC: 19/08/2013

Ginga CAL

2.583 KG DE LEITE- INTERROMPIDA
VGE=768,7 KG DE LEITE

NOBRE TE DA CAL
PTA=223 KG/EMBRAPA/ABCGIL.

DINORA FIV CAL
5.304 KG DE LEITE.
VG=1.264 KG DE LEITE.

SHIVA TE CAL
AVÓ MATERNA

Lote quádruplo!!! Ambas seguem com prenhez sexada de fêmea Gir Leiteiro (Faixa Preta - irmã materna de Fulminante e Escalado) e 1/2 sangue (Dinora - Descendente direta da Reservada Grande Campeã Torneio Leiteiro Nacional, Shiva Cal)
32B - Prenha, sexada de fêmea, do acasalamento (DINORA FIV CAL x PINE TREE MOD KENNEDY) com p. parto para 12/07/19.

LOTE DUPLO

FAZENDA
Calciolândia

33

CAL12855 / NASC: 31/10/2017

Matriarca FIV CAL

BIG FIV CAL
PTA=371 KG/EMBRAPA/ABCGIL.

QUERIDA DA CAL
7.436 KG DE LEITE.
VG=544 KG DE LEITE.

VGE=692 KG DE LEITE

Lote duplo de novilhas de muita estrutura corporal e consistência genética. Matriz descende da Grande Campeã Torneio Leiteiro Verde, Abrasiva Cal.

QUERIDA DA CAL
MÃE

CAL12857 / NASC: 01/11/2017

Matriz FIVCAL

C.A. SANSÃO
PTA=625 KG/EMBRAPA/ABCGIL.

ABRASIVA CAL
12.006 KG DE LEITE/AJUSTADA.
VG=943 KG DE LEITE.

VGE=996.4 KG DE LEITE

Lote duplo de novilhas de muita estrutura corporal e consistência genética. Matriz descende da Grande Campeã Torneio Leiteiro Verde, Abrasiva Cal.

ABRASIVA CAL
MÃE

FAZENDA
Calciolândia

LOTE DUPLO

34

CAL12748 / NASC: 20/06/2017

Malinha FIV CAL

PH UÍSQUE
PTA=298 KG/EMBRAPA/ABCGIL.

QUIMBANDA DA CAL TN
4.077 KG DE LEITE.
VG=547 KG DE LEITE.

VGE=273,2 KG DE LEITE

Oportunidade única de adquirir duas descendentes diretas da Recordista Mundial de Produção e Grande Campeã Torneio Leiteiro Expozebu, Quimbanda Cal.
34A - Implantada de embrião (EMPRESÁRIA FIV CAL x SULLY ALTAMETEOR) em 06/06/19.

QUIMBANDA TE CAL
DOADORA CELULAR

CAL12753 / NASC: 21/06/2017

Mamata FIVCAL

PH UÍSQUE
PTA=298 KG/EMBRAPA/ABCGIL.

QUIMBANDA DA CAL TN
4.077 KG DE LEITE.
VG=547 KG DE LEITE.

VGE=273,2 KG DE LEITE

Oportunidade única de adquirir duas descendentes diretas da Recordista Mundial de Produção e Grande Campeã Torneio Leiteiro Expozebu, Quimbanda Cal.
34B - Implantada de embrião (EMPRESÁRIA FIV CAL x SULLY ALTAMETEOR) em 06/06/19.

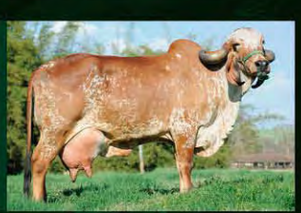

URUTAINA CAL
IRMÃ MATERNA

FAZENDA
Calciolândia

LOTE DUPLO

35

CAL12764 / NASC: 02/08/2017

Manaca CAL

BIG FIV CAL
PTA=371 KG/EMBRAPA/ABCGIL.

FACATITA FIV CAL
7.683 KG DE LEITE.
VG=1.190 KG DE LEITE.

VGE=1.015,2 KG DE LEITE

Fazenda Calciolândia oferta um lote de duas irmãs maternas, descendentes da Facatita FIV Cal, doadora que ultrapassou os 7.600 kg de leite, sendo uma descendente direta do provado Radar dos Poções.

JULIANA CAL
AVÓ PATERNA

CAL12851 / NASC: 28/10/2017

Mata-Verde FIVCAL

C.A. SANSÃO
PTA=625 KG/EMBRAPA/ABCGIL.

FACATITA FIV CAL
7.683 KG DE LEITE.
VG=1.190 KG DE LEITE.

VGE=1.120,2 KG DE LEITE

Fazenda Calciolândia oferta um lote de duas irmãs maternas, descendentes da Facatita FIV Cal, doadora que ultrapassou os 7.600 kg de leite, sendo uma descendente direta do provado Radar dos Poções.

FACATITA FIV CAL
MÃE

LOTE DUPLO

FAZENDA
Calciolândia

36

CAL11870 / NASC: 13/02/2015

Jambica FIV CAL

5.152 KG DE LEITE - 1ª LACTAÇÃO.
VGE=924 KG DE LEITE

JAGUAR TE DO GAVIÃO
PTA=581 KG/EMBRAPA/ABCGIL.

CHANDANI FIV CAL
10.327 KG DE LEITE/AJUSTADA.
VG=1.102 KG DE LEITE.

Parida, sem a cria ao pé. Jâmbica descende da Reservada Grande Campeã Expozebu e Passos, Recorde de valorização do leilão 50 anos Cal, Chandani FIV Cal.

CHANDANI FIV CAL
MÃE

CAL12008 / NASC: 17/05/2015

Jacobeia FIVCAL

3.219 KG DE LEITE - 155 DIAS - ABERTA.
VGE=1.205,2 KG KG DE LEITE

TABU TE CAL
PTA=300 KG/EMBRAPA/ABCGIL.

ABALÁVEL CAL
10.774 KG DE LEITE/AJUSTADA.
VG=1.618 KG DE LEITE.

Jacobeia descende de Abalável, doadora destaque do Leilão Tradição 2016, irmã materna da premiadíssima Chandani. Ambas paridas, sem as crias ao pé.

ABALAVEL CAL
MÃE

FAZENDA

Calciolândia

www.calciolandia.com

(37) 3359-7410